www.kuriergmin.pl Nr 2 (1654), Rok XXXIV

KURIER GMIN

TYGODNIK POWIATU WOŁOWSKIEGO

Czwartek, 12 stycznia 2023 ISSN 1426 - 1057 Cena 3,70zł (w tym 5% VAT)

Córka zaatakowała ojca nożem?

Tragiczna śmierć mieszkańca Wołowa

Straciła w sieci pieniądze na życie

CELOWE „ZAMIESZANIE" PRZED NABOREM DO SZKÓŁ

ZOBACZ, KTÓRZY WOŁOWSCY RADNI „SPRZEDAJĄ" SWOJE LICEUM?

Orszak Trzech Króli przeszedł przez nasze miasta

Fot.DD Wołów Tv

OSTRZEŻENIE POWIATOWEGO LEKARZA WETERYNARII

Na fermie kaczek wykryto grypę ptaków!

WYPOŻYCZALNIA SAMOCHODÓW OSOBOWYCH I DOSTAWCZYCH
PĘGÓW

W ofercie:
- Renault Trafic 9-osobowe,
- Renault Master blaszak
- Chevrolet Trax

AUTA NOWIUTKIE, W MAJU WYJECHAŁY Z SALONU.

Pęgów, ul. Główna 79
tel. 600-56-20-36

REKLAMA

eprasa.pl b71a490ad5

Rozlicz się z Emilką, wspomóż jej leczenie

Tradycyjnie już, ruszamy z akcją Kuriera Gmin, mającą na celu przedstawienie sylwetek osób z naszego powiatu, które potrzebują wsparcia. Można im pomóc przekazując swój 1,5 % podatku. Dziś jest to Emilka Wójcik.

Emilki rodzice, Izabela i Łukasz dziękują wszystkim, którzy w ubiegłym roku przekazali ich ukochanej córce 1% podatku. Jak mówią: dla Was to tak niewiele, a Emilce pomoże w rehabilitacji i dalszym leczeniu.

Emilka od września ubiegłego roku jest uczennicą pierwszej klasy szkoły podstawowej, ma indywidualny tok nauczania- nauczyciele przyjeżdżają na lekcje do rodzinnego domu dziewczynki. Dziewczynka nadal jeździ na rehabilitację, liczne badania krwi i chemioterapię. Codziennie przyjmuje lek celowany Trametynib. Jest również pod stałą opieką endokrynologiczną i kardiologiczną. Rodzina wraz z Emilką prosi o dalsze wsparcie w obecnym okresie rozliczeniowym. **KaTa**

na ratunek dzieciom z chorobą nowotworową FUNDACJA

Jestem Emilka, skończyłam 7 lat. Moja szpitalna historia cały czas trwa. Niektórzy już mnie znają, od sierpnia 2019 r. walczę z nowotworem prawego płuca. Guz został usunięty, a ja przeszłam wiele cykli chemioterapii. W 2020 r. przeszłam operację usunięcia guza z główki. Następnym moim krokiem była radioterapia oraz chemioterapia. Aktualnie moje leczenie dalej trwa: rehabilitacja, badania, chemioterapia, lek celowany oraz wiele innych leków.
Na co dzień jestem uczennicą pierwszej klasy z indywidualnym nauczaniem.
Chciałam podziękować za dotychczasowe wpłaty na konto fundacji oraz przekazanie 1% podatku na moje leczenie i tym samym prosić o pamięć w rozliczeniu podatku w kolejnym roku. Jest mi bardzo miło, że mam w Was takie wsparcie nie tylko finansowe, ale też duchowe.

Zwracamy się z prośbą o pomoc i wsparcie. Proszę przekaż swój **1,5%** podatku na konto Fundacji **"Na ratunek dzieciom z chorobą nowotworową"** lub dobrowolne wpłaty bezpośrednio na konto Fundacji:

11 1160 2202 0000 0001 0214 2867

Z tytułem wpłaty: Emilia Wójcik

Rozliczenia **1,5%** podatku
KRS: **0000086210**
Cel szczegółowy: **Emilia Wójcik**
(bardzo ważne jest podanie celu szczegółowego)
DZIĘKUJEMY

Nowe zasady programu Czyste Powietrze. Co się zmieni?

Od 3 stycznia rusza nowa, zmieniona edycja programu Czyste Powietrze, który jest dedykowany dla właścicieli i współwłaścicieli domów jednorodzinnych, lub wydzielonych w budynkach jednorodzinnych lokali mieszkalnych z wyodrębnioną księgą wieczystą.

Jak informują urzędnicy, dzięki udziałowi w programie możliwe jest otrzymanie dotacji na termomodernizację domu i wymianę źródeł ciepła: do 66 000 zł dla podstawowego poziomu dofinansowania, do 99 000 zł dla podwyższonego poziomu dofinansowania lub do 135 000 zł dla najwyższego poziomu dofinansowania.

Dodatkowo możliwe jest dofinansowanie audytu energetycznego do 100% (maksymalnie 1,2 tys. zł) pod warunkiem zrealizowania wybranego wariantu z audytu energetycznego w ramach przedsięwzięcia.

kk

REKLAMA

Zmiany personalne w wołowskiej parafii

Odchodzi jeden wikary, przychodzi nowy.

Ks. Wiesław Mąkosa z parafii NMP Matki Miłosierdzia w Oleśnicy przechodzi do parafii św. Karola Boromeusza w Wołowie. Na miejsce odchodzącego wikarego do Oleśnicy został skierowany ks. Sylwester Łaska, dotychczasowy wikariusz z Wołowa.

Zmiany personalne weszły w życie wraz z początkiem roku. Zostały zatwierdzone przez wrocławską kurię.

kk

W dniu 07.01.2023 r. odszedł w wieku 70 lat

Ś.P.

BOLESŁAW
STRZAŁKOWSKI

Pogrzeb odbył się
w dniu 11.01.2023 r. o godz. 12:00
w Kościele Filialnym w Godzięcinie.

GLORIAN Dom Pogrzebowy

BUSINESS ACCOUNTING
Business Accounting Sp. z o.o.
ul. Piłsudskiego 34/5
56-100 Wołów

Certyfikat do usługowego prowadzenia ksiąg nr 29159/2008, certyfikat głównego księgowego, dyplomowana księgowa
mgr Monika Stalska

— Księgi rachunkowe wg UoR / MSR
— Sprawozdania finansowe
— Księga Przychodów i Rozchodów
— Rozliczenia ZUS
— Obsługa kadrowo-płacowa
— Przygotowanie i wysyłka plików JPK

tel. 713 894 790
info@biuroacc.pl biuroacc.pl
REKLAMA

SALON PŁYTEK
PROJEKT, WYKONAWSTWO
CIĘCIE I OBRÓBKA PŁYTEK
Sklep wykończenia wnętrz
Wołów, ul. Trzebnicka 17
tel. 798 870 343
REKLAMA

MIEJSCE NA TWOJĄ REKLAMĘ
zadzwoń i zamów 71 319 79 18

eprasa.pl b71a490ad5

Córka zaatakowała ojca nożem?

6 stycznia, w godzinach porannych dyżurny Komisariatu Policji w Brzegu Dolnym odebrał zgłoszenie dotyczące zdarzenia z użyciem noża.

Mieszkańców Brzegu Dolnego zszokowała nieoficjalna informacja o zdarzeniu na Starym Mieście, gdzie doszło do zranienia mężczyzny prawdopodobnie przez jego córkę. Mł. asp. Tomasz Nowak, Oficer Prasowy KPP w Wołowie komentuje: przybyli na miejsce policjanci zatrzymali osobę odpowiedzialną za zdarzenie. Osoba poszkodowana trafiła do szpitala.

W tej sprawie prowadzone jest postępowanie przygotowawcze w formie śledztwa w kierunku popełnienia przestępstwa usiłowania zabójstwa, wobec czego ze względu na dobro prowadzonego postępowania nie udzielamy więcej informacji w tej sprawie.

KaTa

Rozbój w Brzegu Dolnym

Nieprzejednany sprzedawca, pomimo zadawanych mu przez mężczyzn licznych uderzeń i kopnięć, do samego końca odmawiał przyrządzenia posiłku. Wyprawa dwóch mieszkańców Brzegu Dolnego po kebaba, skończyła się dla jednego zarzutami, a dla drugiego dodatkowo 3-miesięcznym aresztem. Teraz między innymi za usiłowanie wymuszenia rozbójniczego będą odpowiadać przed sądem.

Wyprawa 29 i 27- latka po jedzenie zakończyła się aresztem. Chcieli jedzenie, ale nie zabrali ze sobą pieniędzy. Starszy z mężczyzn wpadł wówczas na niezbyt mądry pomysł. Postanowił groźbami zmusić sprzedawcę do wydania posiłku. Nie przyniosło to jednak skutku, wobec czego przeszedł wraz z kompanem do rękoczynów.

- Sprawcy bili i kopali pokrzywdzonego po całym ciele, co nie przyniosło również skutku. Wobec tego mężczyźni szybko oddalili z miejsca - mówi Tomasz Nowak z KPP w Wołowie. -- Skierowany na miejsce patrol wołowskich policjantów, na podstawie podanego rysopisu sprawców, wytypował i zatrzymał ich niedaleko miejsca zdarzenia. Krewcy napastnicy w trakcie zatrzymania nie chcieli się łatwo poddać i znieważali interweniujących mundurowych.

Podejrzani przyznali się do zarzucanych im czynów, lecz nie spodziewali się, że minione zdarzenie będzie skutkowało dla jednego z nich zastosowaniem przez sąd środka zapobiegawczego w postaci tymczasowego aresztowania na okres 3 miesięcy.

O dalszym losie podejrzanych będzie decydował teraz sąd, za popełnione przestępstwa grozi im teraz kara do 10 lat pozbawienia wolności.

kk

GLORIAN
Dom Pogrzebowy
Darmowa chłodnia i kaplica
Telefon całodobowy:
71 389 13 13
56-100 Wołów, ul. Panieńska I
Usługi Kamieniarskie i Cmentarne
REKLAMA

Tragiczna śmierć mieszkańca Wołowa

Do zdarzenia doszło 9 stycznia w jednej z wołowskich willi.

W poniedziałek, po godzinie 20.00, wołowscy strażacy zostali zaalarmowani o pożarze wielorodzinnego budynku przy Alei Obrońców Lwowa. - Kiedy pojawiliśmy się na miejscu okazało się, że pali się jedno z mieszkań w czterodzinnej willi - mówi Paweł Gibek z wołowskiej straży pożarnej. - Jeden z pokoi był bardzo zadymiony, przystąpiliśmy więc do działania, które polegało głównie na oddymieniu pomieszczenia.

Kiedy udało się pozbyć dymu okazało się, że w pokoju znajduje się lokator. Mężczyzna leżał za drzwiami. - Od razu przystąpiliśmy do resuscytacji. Później na miejscu lądowało także Lotnicze Pogotowie Ratunkowe, którego lekarz, niestety, stwierdził zgon mężczyzny - mówi strażak.

kk

REKLAMA

eprasa.pl b71a490ad5

POŻEGNANIA

W dniu 02.01.2023 r. odszedł w wieku 78 lat

Ś.P.

WIESŁAW
ŁOZIŃSKI

Pogrzeb odbył się
w dniu 05.01.2023 r. o godz. 14:00
w Kościele Parafialnym w Smogorzowie Wielkim.

GLORIAN Dom Pogrzebowy

W dniu 05.01.2023 r. odszedł w wieku 31 lat

Ś.P.

SŁAWOMIR
BUSSE

Pogrzeb odbył się
w dniu 10.01.2023 r. o godz. 14:00
w Kościele Parafialnym w Małowicach.

GLORIAN Dom Pogrzebowy

W dniu 04.01.2023 r. odszedł w wieku 53 lat

Ś.P.

RYSZARD
MOKRZYCKI

Pogrzeb odbył się
w dniu 09.01.2023 r. o godz. 14:00
w Kościele Parafialnym w Krzelowie.

GLORIAN Dom Pogrzebowy

W dniu 07.01.2023 r. odszedł w wieku 70 lat

Ś.P.

BOLESŁAW
STRZAŁKOWSKI

Pogrzeb odbył się
w dniu 11.01.2023 r. o godz. 12:00
w Kościele Filialnym w Godzięcinie.

GLORIAN Dom Pogrzebowy

W dniu 04.01.2023 r. odeszła w wieku 63 lat

Ś.P.

MARIOLA
BIAŁKOWSKA

Pogrzeb odbył się
w dniu 09.01.2023 r. o godz 11:00
w Kościele pw NMP z Góry Karmel w Brzegu Dolnym.

GLORIAN Dom Pogrzebowy

W dniu 09.01.2023 r. odszedł w wieku 87 lat

Ś.P.

HENRYK
HOJŁO

Msza żałobna zostanie odprawiona
w dniu 12.01.2023 r. o godz. 12:00
w kaplicy na cmentarzu komunalnym w Wołowie.

GLORIAN Dom Pogrzebowy

W dniu 04.01.2023 r. odeszła w wieku 70 lat

Ś.P.

JANINA
RYDZ

Pogrzeb odbył się
w dniu 07.01.2023 r. o godz 14:00
w Kościele Parafialnym w Stobnie.

GLORIAN Dom Pogrzebowy

W dniu 07.01.2023 r. odszedł w wieku 42 lat

Ś.P.

PIOTR
OŻGA

Pogrzeb odbył się
w dniu 11.01.2023 r. o godz. 13:00
w Kościele Parafialnym w Gogołowicach.

GLORIAN Dom Pogrzebowy

Zaliczył wpadkę z narkotykami przez swoje nerwowe zachowanie

Krople potu na czole kierującego samochodem i jego zachowanie wzbudziły podejrzenia policjantów wołowskiej „drogówki". 35-letni mieszkaniec powiatu wołowskiego nie bez powodu się denerwował, ponieważ w kieszeniach trzymał amfetaminę i marihuanę. Teraz za swoje przewinienie odpowie przed sądem.

Policjanci wołowskiego Ogniwa Ruchu Drogowego, w trakcie prowadzonej kontroli drogowej, zauważyli, że kontrolowany kierowca zachowuje się niezwykle nerwowo, co wzbudziło ich podejrzenia co do zawartości zasłoniętego bagażnika pojazdu.

Jak się okazało w bagażniku nic nie było, lecz uwagę policjantów zwróciły odstające kieszenie bluzy 35-latka. W trakcie przeprowadzonego przeszukania mundurowi ujawnili pudełko plastikowe z zawartością amfetaminy o wadze ponad 20 gramów oraz worek strunowy z zawartością marihuany o wadze niemal 15 gramów.

-Zatrzymanie mężczyzny przyniosło mu ulgę, gdyż przestał się już denerwować - mówi Tomasz Nowak z wołowskiej policji. - Stres związany z posiadaniem narkotyków widocznie był większy niż związany z zatrzymaniem i kajdankami założonymi na ręce.

Podejrzany przyznał się do zarzutu posiadania środków odurzających i substancji psychotropowych. Teraz jego sprawą zajmie się sąd, a grozi mu kara do 3 lat pozbawienia wolności.

kk

CELOWE „ZAMIESZANIE" PRZED NABOREM DO SZKÓŁ

Zobacz, którzy wołowscy radni „sprzedają" swoje Liceum?

Janusz Dziarski, Anna Wróbel, Artur Fojt, Józef Szumilas, Jarosław Iskra, półtora roku przed wyborami samorządowymi, zdecydują się sprzedać Liceum Ogólnokształcące w Wołowie? - Nie pozwolimy - mówią mieszkańcy Wołowa. Najważniejsze będzie kogo wybierzemy do powiatu i gminy na wiosnę 2024 roku. - Teraz zrobiono tylko celowe zamieszanie wypuszczając raport trzy miesiące przed rozpoczęciem naboru do szkół.

Burmistrz Chmura zapewnia, że nie pozwoli tym razem Januszowi Dziarskiemu, Annie Wróbel i ich koalicjantom z Brzegu Dolnego zniszczyć wołowskiej tradycji. - Tu zawsze, w stolicy powiatu, w Wołowie przy Koperniku, będziemy tańczyć przed maturą Poloneza - akcentuje wołowską tradycję włodarz.

- W tak małym powiecie powinno być jedno liceum - taki wniosek wyciągnął przedstawiciel firmy Vulcan, która opracowała dla powiatu analizę organizacji finansów oświaty powiatu wołowskiego.

Jedno liceum? Taki był plan zarządu powiatu w ubiegłej kadencji, kiedy postawiono w stan likwidacji Liceum w Brzegu Dolnym. Szkołę, pod naciskiem dolnobrzeskich radnych, którzy szantażowali wyjściem z powiatu, uratowano, ale problem pozostał. Stąd 4 lata później powiat ma ciągle ten sam problem: mało uczniów, duże koszty i wiele szkół. Pojawił się zatem kolejny pomysł, tym razem na sprzedaż budynku liceum im. Mikołaja Kopernika i przeniesienie nauczania młodzieży do budynków w Centrum Kształcenia Ustawicznego i Zawodowego przy ul. Kościuszki. Czy to się uda? Czy to tylko celowe zamieszanie przed rozpoczynającym się naborem do szkół? Bo kto bez żadnego interesu „wypuściłby" taki raport? Czy interes mają rządzący powiatem wołowscy radni (Janusz Dziarski czy Anna Wróbel)? Być może to cena, którą płacą, aby utrzymać swoje miejsca pracy będąc w koalicji z Brzegiem Dolnym?

Burmistrz Wołowa: Nie pozwolę zlikwidować naszego Liceum

- Wczoraj na posiedzeniu wspólnym komisji powiatu wołowskiego przedstawiony został audyt firmy Vulcan dotyczący organizacji i finansów oświaty. Z niepokojem przyjmuje wnioski i rekomendacje przedstawione zarządowi i radnym. Propozycje m.in. przeniesienia Liceum Ogólnokształcącego im. Mikołaja Kopernika w Wołowie do budynków CKZIU na ul. Kościuszki, w mojej ocenie jest początkiem likwidacji tej jednostki. Czy taki los chcemy zafundować młodzieży i ich nauczycielom? Odpowiedzi na to pytanie oczekuję nie tylko od zarządu powiatu, ale i od Państwa – mieszkańców. Nauczony doświadczeniem siłowego przeniesienia oddziału wewnętrznego z Wołowa do Brzegu Dolnego, nie ufam Januszowi Dziarskiemu, Annie Wróbel, Jarosławowi Iskrze, Arturowi Fojtowi i Józefowi Szumilasowi, oraz radnym z Brzegu Dolnego, że będą mieli na uwadze dobro mieszkańców Wołowa.

Burmistrz wezwał zarząd powiatu o niezwłoczne zajęcie stanowiska w tej sprawie i poinformowanie społeczeństwa naszego powiatu jakie kroki zamierza podjąć w tej sprawie.

Kilka godzin później takie oświadczenie zarządu powiatu pojawiło się w internecie, ale nikt pod nim z imienia i nazwiska nawet nie podpisał się.

Oświadczenie Zarządu Powiatu Wołowskiego „z internetu"

Szanowni Państwo, w odniesieniu do przeprowadzonej przez firmę Vulcan Analizy organizacji i finansów oświaty powiatu wołowskiego oraz pojawiających się w tym temacie głosów, informujemy, że w przedmiotowej sprawie nie zapadły żadne decyzje.

Powyższa analiza miała na celu wieloaspektową ocenę możliwości finansowo -organizacyjnych, a rekomendacje ze strony zespołu prowadzącego analizę stanowią jedynie wskazówki ewentualnych rozwiązań.

Zarząd Powiatu nie ma w planach likwidacji Liceum Ogólnokształcącego im. Mikołaja Kopernika w Wołowie, ani zmiany jego siedziby, a jedynie optymalizację kosztów funkcjonowania oświaty. Raport przygotowany przez firmę Vulcan ma za zadanie wskazać na możliwe formy oszczędności, nie jest natomiast w żaden sposób wiążący.

Katarzyna Łuczak, dyrektor Liceum komentuje:

- W ostatnim czasie pojawiły się fałszywe i niezwykle krzywdzące informacje dotyczące naszego liceum. Po raz kolejny mówimy zdecydowane NIE sugestiom pojawiającym się w przestrzeni publicznej, które godzą w dobre imię i pozycję Liceum Ogólnokształcącego im. Mikołaja Kopernika. W imieniu społeczności Kopernika stanowczo zaprzeczam tym dywagacjom, ponieważ wprowadzają one niepokój i wywołują niepotrzebny stres wśród uczniów, rodziców i pracowników naszej szkoły. Zamiast tłumaczyć się i udowadniać naszą pozycję na rynku edukacyjnym, zdecydowanie wolelibyśmy opowiedzieć o naszych planach, celach jakie sobie postawiliśmy do realizacji i chwalić się sukcesami naszych uczniów i nauczycieli. Jeśli czytelnicy śledzą nasz profil na Facebooku, to zapewne mają świadomość jakie działania na rzecz naszych uczniów podejmują nauczyciele liceum oraz z jak licznymi instytucjami współpracujemy. We wszystkim, co robimy na pierwszym miejscu jest zawsze uczeń. Ogromnym szacunkiem darzymy również rodziców i opiekunów prawnych naszych uczniów, którzy wspierają nas w różnych działaniach. W sprawie pojawiających się, tych jakże niepokojących sugestii swoje stanowisko zajął również Zarząd Powiatu Wołowskiego jednoznacznie zaprzeczając medialnym doniesieniom o planach przeniesienia, czy też likwidacji liceum. Kopernik był, jest i będzie nie tylko nieodzownym elementem oferty edukacyjnej powiatu wołowskiego, ale przede wszystkim symbolem Wołowa. Większości mieszkańców miasta i powiatu „Kopernik" kojarzy się z Wołowem, a Wołów z „Kopernikiem". Historia i tradycje tej szkoły splatają ze sobą losy setek absolwentów. W każdej instytucji państwowej i prywatnej na terenie miasta i powiatu znajdziemy absolwentów naszego liceum. Siedziba Liceum Ogólnokształcącego im. Mikołaja Kopernika niezmiennie od prawie osiemdziesięciu lat znajduje się w przepięknym neoklasycystycznym budynku przy placu Jana III Sobieskiego 2 w Wołowie. To właśnie tutaj od dziesięcioleci realizujemy naszą misję, którą jest kształcenie i rozwój intelektualny młodzieży. Tak było, jest i będzie. W imieniu Społeczności „Kopernika" dziękuję za okazaną nam w ostatnim czasie życzliwość i wsparcie. To dowód na to jak wielu mamy przyjaciół, dla których dobro i przyszłość naszej szkoły są szczególnie ważne.

Marta Ringart-Orłowska

W raporcie firmy Vulcan czytamy: (...) Poniżej przedstawiamy listę działań, które mogą się przyczynić do ograniczenia kosztów funkcjonowania oświaty. Należy pamiętać, że nie są to rekomendacje działań poprawiających funkcjonowanie oświaty w powiecie, a jedynie obniżających koszty jej funkcjonowania. Trzeba jednak mieć świadomość, że bez podjęcia przynajmniej części z nich, ograniczenie wydatków nie będzie możliwe. Warto też podkreślić, że większe oszczędności możliwe będą jedynie w wyniku całościowych zmian systemowych ingerujących w sieć szkół. Analiza organizacji poszczególnych szkół nie pozwoliła bowiem znaleźć w tej organizacji oszczędności, które mogłyby przynieść radykalne ograniczenie wydatków.

a) Podjęcie działań, w wyniku których prowadzenie ZSR BD oraz ZSS L przejąłby samorząd województwa dolnośląskiego. Są to bowiem jednostki, które ewidentnie zaspokajają potrzeby dzieci i młodzieży przede wszystkim spoza powiatu wołowskiego, a zgodnie z art. 25 Prawa Oświatowego prowadzenie jednostek oświatowych o znaczeniu regionalnym lub ponadregionalnym jest zadaniem samorządu województwa.

b) Wygaszenie liceum w ZSZ w Brzegu Dolnym.

c) Rezygnacja z kształcenia w tych samych zawodach w dwóch różnych zespołach poprzez pozostawienie kształcenia w zawodzie technik ekonomista oraz technik informatyk tylko w Zespole Szkół Zawodowych w Brzegu Dolnym.

d) Włączenie liceum w Wołowie do CKZiU w Wołowie i rezygnacja z utrzymywania budynku LO w Wołowie.

e) Zmniejszenie najpóźniej od roku szkolnego 2024/25 liczby zawodów oferowanych w technikach.

f) Rezygnacja z prowadzenia więcej niż dwóch języków obcych w jednym oddziale LO.

g) Optymalizacja organizacji zajęć realizowanych w zakresie rozszerzonym w Liceum Ogólnokształcącym w Wołowie

h) Optymalizacja liczebności oddziałów tak, aby jak najmniej było oddziałów,w których liczba uczniów nieznacznie przekracza 24, co wymusza podziały na grupy na językach obcych.

i) Tam, gdzie podziały na grupy przedmiotów informatycznych wynikają z małej liczby komputerów w pracowni warto zwiększyć liczbę komputerów, gdyż są one tańsze niż godziny nauczycieli (...).

Kochanej mojej Mamie, Wandzie Janczyn,

w dniu 90. urodzin, składam najgłębiej z serca płynące życzenia: dobrego dalszego zdrowia, radości, wspaniałych emocji z okazji tych Urodzin, a także: dziękuję Ci Kochana Mamo, że jesteś, że dałaś mi życie, że mogę Cię dziś podziwiać za Twoją troskę o innych, za elegancję, mądrość, dowcip, za to, że nauczyłaś mnie jak patrzeć na ludzi, jak cieszyć się kwiatami, jak podziwiać piękno, które nas otacza.

Dzisiejszy dzień, to okazja, aby być dumnym z siebie, więc celebruj dziś siebie, bo na to w pełni zasłużyłaś, a my dołączamy do tej celebracji. Wiwat!!!

Córka Jagoda z Mężem Januszem oraz Synowie (Wnukowie): David i Alex, Kryniccy, z Kanady

REKLAMA

eprasa.pl b71a490ad5

Straciła w sieci pieniądze na życie

Nasza Czytelniczka napisała do nas, jak została oszukana na znanym portalu, na którym sprzedaje się używane ubrania. Publikujemy jej relację i ostrzeżenie.

- Często słyszałam o Vinted, jako o stronie, na której można sprzedać ubrania, których się nie używa - zaczyna swoją relację czytelniczka. - Założyłam konto, zalogowałam się, wystawiłam dwie sukienki. Po ok. 15 minutach dostałam wiadomość, że sukienka została sprzedana... że proszą o podanie nr konta oraz karty, aby mogli przelać pieniążki. Dowiedziałam się od znajomych, że to normalny proces. Dostałam informację, że mam wejść tutaj i tutaj, pojawił się asystent, który miał mi pomóc w pierwszych krokach, logowanie do banku w celu weryfikacji. Nagle otrzymuje SMS z banku, że konto obciążone. Próbuję się zalogować do banku- konto zablokowane. Dzwonie do banku, konto zablokowane, ponieważ poszedł podejrzany blik. 2510 zł, tyle dokładnie zostało mi skradzione z konta. Oczywiście policja powiadomiona, bank również. Po całej sytuacji dowiedziałam się, że bardzo dużo ludzi właśnie w ten sam sposób zostało okradzionych. Pieniądze trafiły na zagraniczne konto, poszły przez blika. Jak? Nie wiem. Hakerzy mają swoje sposoby, aby pozostawić w ciągu 1 minuty kogoś bez środków do życia na cały miesiąc.

Jakie są najczęstsze oszustwa na Vinted?

1. Podstawowym i najprostszym oszustwem jest przelanie pieniędzy i nieotrzymanie przesyłki. Sprzedający starają się wówczas przerzucić winę na kuriera i dostawę.

2. Innym pomysłem, który wykorzystują sprzedający jest działanie na nieświadomości kupującego i sprzedawanie mu podróbek.

3. Niszczenie kupionego produktu (np. otwarcie kosmetyku, który miał być nieużywany). Wówczas klienci żądają zwrotu pieniędzy nie oddając przy tym kosmetyku, ale wystawiając go ponownie na swojej własnej stronie. Serwis zobowiązuje się do zwrotu pieniędzy za towar, który nie spełnia opisanych kryteriów.

4. Próby podszywania się pod stronę Vinted. Oszuści wówczas starają się wykraść nasze dane lub naciągnąć na przelew BLIK.

Vinted w swoim komunikacie przestrzega przed wszelkiego rodzaju podejrzanymi transakcjami i apeluje o ostrożność. Firma prosi również o nieotwieranie e-maili oraz SMS-ów co do których nie mamy pewności, że są bezpieczne.

Najważniejsze: Nie podajemy nikomu numeru naszej karty! Vinted sam przelewa pieniądze na nasze konto - na numer, który podaliśmy przy rejestracji zakładając konto, po zakończeniu transakcji.

kk

OSTRZEŻENIE POWIATOWEGO LEKARZA WETERYNARII

Na fermie kaczek wykryto grypę ptaków!

Powiatowy Lekarz Weterynarii w Wołowie informuje, że 30 grudnia 2022 roku w miejscowości Białawy Wielkie na fermie kaczek rzeźnych stwierdzono ognisko wysoce zjadliwej grypy ptaków (H5N1). Choroba ta groźna jest dla wszystkich gatunków drobiu i przebiega bardzo ostro prowadząc z reguły do 100% upadków w stadzie. W związku z powyższym dnia 2 stycznia 2023 roku Wojewoda Dolnośląski wydał Rozporządzenie nr 1 w sprawie zwalczania wysoce zjadliwej grypy ptaków (HPAI) na terenie powiatów wołowskiego, górowskiego i trzebnickiego.

Rozporządzenie to dotyczy wszystkich osób utrzymujących drób na terenie powiatu wołowskiego!

W całym powiecie wołowskim nakazuje się:
- utrzymywanie drobiu w zamkniętych pomieszczeniach, przez co rozumie się zakaz wypuszczania drobiu z pomieszczeń inwentarskich
- karmienie i pojenie drobiu w zamknięciu
- nakaz zgłaszania do inspekcji weterynaryjnej zwiększonej śmiertelności drobiu;

Dodatkowo nałożono większe restrykcje na osoby utrzymujące drób w następujących miejscowościach gminy Wińsko: **Białawy Małe, Białawy, Białawy Wielkie, Czaplice, Brzózka, Mysłoszów, Głębowice, Trzcinica Wołowska, Turzany, Aleksandrowice i są to:**
- nakaz wyłożenia mat dezynfekcyjnych przed wjazdami do gospodarstwa;
- zamiana ubrania i obuwia przed wejściem do kurnika;
- dezynfekcja rąk i obuwia przed wejściem do kurnika;
- nakaz prowadzenia rejestrów osób wchodzących do gospodarstwa;
- zakaz wyprowadzania i wprowadzania drobiu do gospodarstwa;
- nakaz zgłaszania do inspekcji weterynaryjnej zwiększonej śmiertelności drobiu;
- utrzymywanie drobiu w zamkniętych pomieszczeniach;

W kolejnych miejscowościach – w gminie Wińsko: **Staszowice, Smogorzów Wielki, Smogorzówek, Rudawa, Domanice, Baszyn, Zygląg, Chwałkowice, Wińsko, Rogówek, Kleszczowice, Białków, Stryjno, Węglewo, Morzyna, Grzeszyn, Piskorzyna, Naroków** oraz gminie Wołów: **Nieszkowice, Trzy Domy, Pierusza, Pawłoszewo, Łazarzowice, Smarków, Straża, Gródek, Proszkowa, Siodłkowice, Stęszów, Pełczyn, Straszowice, Żychlin, Wróblewo** wprowadzono poniższe nakazy i zakazy:
- nakaz wyłożenia mat dezynfekcyjnych przed wjazdami do gospodarstwa;
- zamiana ubrania i obuwia przed wejściem do kurnika;
- dezynfekcja rąk i obuwia przed wejściem do kurnika;
- zakaz wyprowadzania i wprowadzania drobiu do gospodarstwa;
- nakaz zgłaszania do inspekcji weterynaryjnej zwiększonej śmiertelności drobiu;
- utrzymywanie drobiu w zamkniętych pomieszczeniach;

Powyższe wymogi będą obowiązywać do odwołania, a niezastosowanie się do nich grozi nałożeniem na właściciela drobiu wysokiej kary administracyjnej! Jednocześnie Powiatowy Lekarz Weterynarii w Wołowie zapowiada przeprowadzenie kontroli sprawdzających przestrzeganie zapisów rozporządzenia w sprawie zwalczania wysoce zjadliwej grypy ptaków (HPAI) na terenie powiatów wołowskiego, górowskiego i trzebnickiego.

Paweł Szewczyk,
Powiatowy Lekarz Weterynarii w Wołowie

REKLAMA

epraca.pl b71a490ad5

Teleplatforma pierwszego kontaktu (TPK)

Od teraz w nocy, w weekendy i święta, czyli poza godzinami pracy Podstawowej Opieki Zdrowotnej, otrzymasz profesjonalną pomoc medyczną przez telefon.

Wystarczy zadzwonić na Teleplatformę Pierwszego Kontaktu (w skrócie TPK) lub wypełnić formularz.

Jak TPK działa w przypadku kontaktu telefonicznego

W trakcie rozmowy z konsultantem zostanie przeprowadzony z Tobą wstępny wywiad, podczas którego zostaniesz zapytany o imię i nazwisko oraz numer PESEL. Następnie skontaktuje się z Tobą pielęgniarka i w razie potrzeby lekarz.

Jak TPK działa w przypadku wypełnienia formularza

Po wypełnieniu formularza w ciągu trzech godzin skontaktuje się z Tobą pielęgniarka i w razie potrzeby lekarz. Link do formularza: https://dom.mz.gov.pl/nocna-swiateczna-opieka/form

Teleplatforma Pierwszego Kontaktu (TPK) jest dostępna:

poza godzinami pracy Podstawowej Opieki Zdrowotnej, czyli:

od **poniedziałku do piątku** w godzinach **od 18:00 do 8:00** następnego dnia

w **soboty i niedziele** oraz inne dni ustawowo wolne od pracy, w godzinach **od 8:00 do 8:00** następnego dnia

obecnie infolinia obsługiwana jest w języku polskim, ukraińskim i angielskim

Z TPK możesz skorzystać w sytuacji:

nagłego zachorowania, poza godzinami pracy POZ,

nagłego pogorszenia stanu zdrowia, gdy nie ma objawów sugerujących stan bezpośredniego zagrożenia życia, a zastosowane środki lub leki dostępne bez recepty nie przyniosły spodziewanej poprawy, gdy zachodzi obawa, że oczekiwanie na otwarcie przychodni POZ może znacząco niekorzystnie wpłynąć na Twój stan zdrowia.

Kontaktując się z TPK, otrzymasz poradę

pielęgniarki/położnej

lekarską w formie telekonsultacji.

W ramach TPK uzyskasz:

poradę medyczną

e–receptę

e-skierowanie na szczepienie przeciwko COVID -19

e–zwolnienie.

Filmik: https://youtu.be/xp97pB-DeRJk

Телеплатформа першого контакту

Починаючи з сьогоднішнього дня, у нічний час, на вихідних і в свята, тобто тоді, коли не працюють заклади первинної медичної допомоги, ви отримаєте професійну медичну допомогу по телефону. Для цього зателефонуйте на Телеплатформу за номером 800 137 200 або заповніть формуляр. **У рамках Телеплатформи першого контакту ви отримаєте:**

медичну консультацію

електронний рецепт

електронне направлення до лікаря

електронний лікарняний

направлення на тест на SARS-COV-2 **Телеплатформа першого контакту доступна:**

з понеділка до п`ятниці з 18:00 до 8:00 наступного дня

по суботах і неділях та в інші дні, які за законодавством є вихідними, з 8:00 до 8:00 наступного дня

Формуляр доступний в години роботи Телеплатформи першого контакту.

Link: https://dom.mz.gov.pl/nocna-swiateczna-opieka/ua/form

eprasa.pl b71a490ad5

KURIER GMIN
TYGODNIK POWIATU WOŁOWSKIEGO
www.kuriergmin.pl

Orszak Trzech Króli przesze

Na 6 stycznia, jak co roku wypada uroczystość Objawienia Pańskiego, czyli święto Trzech Króli: Kacpra, Melchiora i Baltazara. Orszak Trzech Króli to już tradycja ciekawego wydarzenia, w którym biorą udział wierni. W tym roku był to już 15. pochód.

To widowiskowe wydarzenie ma na celu ukazanie radości z narodzin Jezusa Chrystusa, poprzez wspólne kolędowanie, barwne korowody oraz znak rozpoznawczy- papierowe korony na głowach uczestników. W tym roku aż 753 miejscowości w Polsce wzięły udział w Orszaku, w tym także nasze gminy.

W Brzegu Dolnym, Orszak po mszy świętej w Kościele p.w. Chrystusa Króla na osiedlu Warzyń ruszył ulicami miasta pod Kościół p.w. NMP Królowej Polski na osiedlu Fabrycznym, aby powitać Maleńkiego. Mieszkańcy miasta licznie i dumnie szli za mędrcami ze sztucznym, ale zacnym wielbłądem. Po drodze czekały na uczestników atrakcje w postaci odgrywanych, tematycznych scenek. Królami byli ks. prof. Jerzy Machnacz, ks. proboszcz Jacek Włostowski i Artur Michałek, zastępca burmistrza Brzegu Dolnego, w orszaku zaangażowane były obie parafie, Dolnobrzeski Ośrodek Kultury i Harcerska Organizacja Wychowawczo-Patriotyczna „Cichociemni".

W Wołowie Orszak Trzech Króli, zorganizowany został wspólnie z Parafią św. Wawrzyńca oraz pobliskimi szkołami i Wołowskim Ośrodkiem Kultury.

Wydarzenie rozpoczęło się pod wołowskim ratuszem, gdzie ustawił się uroczysty Orszak, który

Fot.Wińsko24.pl
Orszak w Wińsku- Wińsko24.pl

Fot.Wińsko24.pl
Orszak w Wińsku- Wińsko24.pl

Fot.DD Wołów Tv
Orszak w Wołowie- Studio Balans, DD Wołów Tv

Fot.DD Wołów Tv
Orszak w Wołowie- DD Wołów Tv

Fot.Własne
Orszak Brzeg Dolny

Fot.DD Wołów Tv
Orszak w Wołowie- DD Wołów Tv

Fot.Własne
Orszak Brzeg Dolny

Fot.Własne
Orszak Brzeg Dolny

Fot.Własne
Orszak Brzeg Dolny

Fot.DD Wołów Tv
Orszak w Wołowie- DD Wołów Tv

eprasa.pl b71a490ad5

edł przez nasze miasta

Orszak Brzeg Dolny

Orszak Brzeg Dolny

następnie przeszedł ulicami miasta. Korowód prowadziła gwiazda betlejemska, za którą podążali Józef z Maryją i małym Jezusem, burmistrz Gminy Wołów Dariusz Chmura, radny Sejmiku Województwa Dolnośląskiego Ryszard Lech, proboszcz parafii św. Wawrzyńca w Wołowie Stanisław Małysa, ks. Robert Szwabowicz, przedstawiciele kontynentów Afryka, Azja i Europa, a także mieszkańcy. Po uroczystym otwarciu wydarzenia na Rynku, Gwiazda poprowadziła uczestników do zamku piastowskiego i murów obronnych, by finalnie wrócić na Rynek. Przy każdym z przystanków zostały odegrane scenki związane ze Świętem Trzech Króli, aby uczcić obecność Boga w historii człowieka. Przy murach obronnych została odegrane scena walki dobra ze złem w wykonaniu Studia Balans.

Po zakończeniu można było wziąć udział we wspólnym kolędowaniu, skosztować wypieków oraz zjeść ciepły posiłek. Niesprzyjająca deszczowa pogoda nie zniechęciła mieszkańców i finalnie w wydarzeniu wzięło udział blisko 2 tysiące osób Dodatkową atrakcją były alpaki z Alpaka Rancho Prawików.

Wińsko po uroczystej eucharystii odprawionej w Kościele p.w. Świętego Michała Archanioła wyruszyło przez ulice miasta do Gminnego Ośrodka Kultury na wspólne kolędowanie oraz koncert zespołu śpiewaczego Harfa. Rozstrzygnięto także konkurs na najpiękniejszą gwiazdę Betlejemską.

KaTa, NS

epraso.pl b2b.epraso.pl

KURIER GMIN
TYGODNIK POWIATU WOŁOWSKIEGO
www.kuriergmin.pl

Piękno i Pasja to miejsce w Brzegu Dolnym, gdzie można zadbać o siebie

Dziś zapraszamy do rozmowy z Dorotą Połeć, właścicielką salonu piękności, kobietą sukcesu, pełną odwagi i pomysłów na swoje życie.

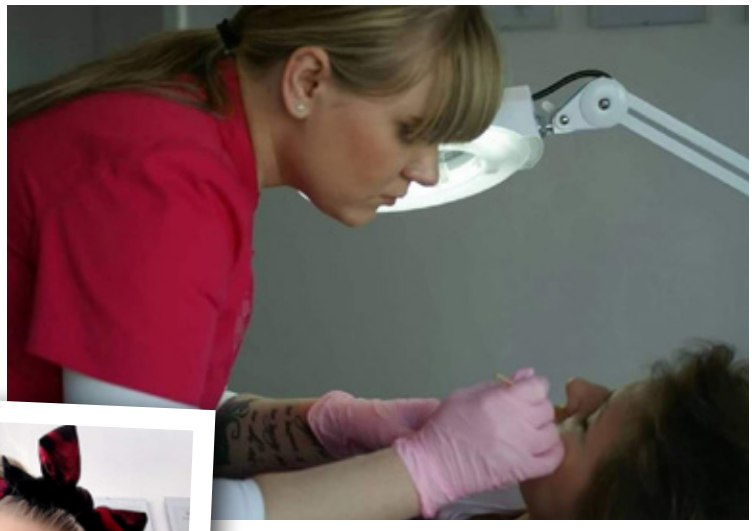

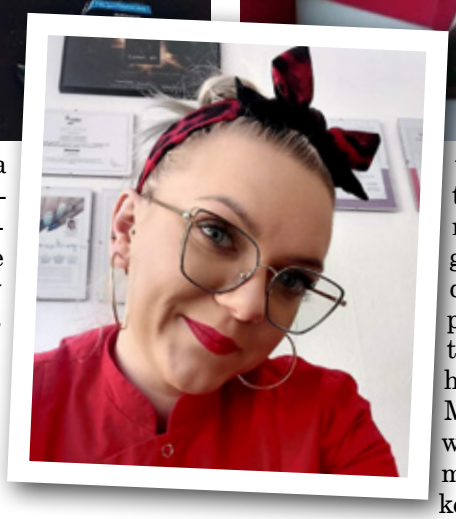

- Nazwa twojego salonu Piękno i Pasja to chyba sedno tego wszystkiego, czym się zajmujesz. Jak do tego doszłaś? Jak się to zaczęło?

- Zawsze marzyłam by założyć własną działalność i realizować się w niej zawodowo. W dążeniu do spełnienia marzeń pomógł i wspierał mnie mój mąż Piotr. Zaczynałam od pracy mobilnej, obecnie prowadzę salon od kilku lat i nie wyobrażam sobie by było inaczej. Jestem w trakcie realizacji kolejnych kroków zawodowych, które otworzą mi drzwi do realizacji celów jakie założyłam na najbliższy czas, ale o tym wspomnę niebawem

- Kto tworzy to miejsce obecnie oprócz ciebie?

- Obecnie w salonie są uzdolnione dwie stylistki paznokci Marta oraz Natalia, dodatkowo do zespołu dołączyła Anna - wybitna stylistka rzęs. Osobiście zajmuję się stylizacją paznokci (już 15rok), tatuażami, makijażem permanentnym jak i zabiegami kosmetycznymi i podologią. Uczę również w szkole Teb Edukacja na kierunku stylizacji paznokci z certyfikatem Semilac, gdzie jestem instruktorem jak i na kierunku technika usług kosmetycznych. Prowadzę również szkolenia we Wrocławiu jak i Wałbrzychu. Oczywiście nie zamierzam zwalniać tempa i stawiam na dalszy rozwój.

- Zdjęcia ze stylizacji paznokci przeważają na twoim fanpagu Fb- odważne, ciekawe zdobienia, piękne kształty i kolory, miniaturowe obrazy- co lubisz najbardziej robić klientkom?

- Moją największą pasją jest zdobnictwo. Kocham wyrażać siebie poprzez malowanie, tworzenie projektów artystycznych. Najlepiej czuję się w trakcie malowania paznokci, np: krajobrazy, postaci bajkowe, motywy zwierzęce itp. oraz podczas tatuowania gdzie oddaję 100% siebie. Uwielbiam bawić się kolorystyką, cieniami, robię poprostu to, co sprawia, że czuję się spełniona.

- Za nami okres Świąt, Sylwester-jakie paznokciowe trendy wpisują się na karnawał?

- Największym trendem obecnego sezonu jest efekt Flash. To genialne połączenie koloru z połyskującymi drobinkami brokatu. W zależności od światła potrafią mienić się tysiącem gwiazd. Klientki pokochały ten efekt w swoich stylizacjach. Wykorzystują go również do zdobień. Króluje czerń, dodatki złota i srebra jak i odcienie cieliste.

- Oprócz manicure i pedicure można u ciebie wystylizować rzęsy. Co dokładnie proponujesz?

- Jak już wspomniałam mamy również stylizacje rzęs. Oprócz zagęszczania i przedłużania rzęs metodami od 1:1 aż do mega volume, można wykonać u nas zabieg laminacji rzęs i brwi. Dodatkowo serdecznie zapraszamy na odrobinę szaleństwa i oprócz przedłużania rzęs w tradycyjnym czarnym kolorze mamy duży wybór rzęs kolorowych, które można wykorzystać na pełną stylizacje jak i jako dodatek, by wyróżnić się akcentem i podkreślić piękno swoich oczu.

- Tatuaże- wykonujesz je od niedawna, mnie najbardziej podobają się te najmniejszemałe a pełne symboliki. Jak się czujesz w tym temacie?

- Owszem tatuażem zajmuję się od kilku miesięcy aczkolwiek jest to temat, którym interesowałam się już od kilku lat, więc pomyślałam, dlaczego nie wprowadzić tatuażu jako usługę salonu? Dużo kobiet korzysta z usługi wykonania tatuażu upamiętniającego imiona dzieci, łapki pupili, zainteresowania, hobby itp. Miałam już wielokrotnie możliwość wykonać większe projekty i jestem z nich bardzo dumna. Wspomniałam o kobietach, jednak w ostatnim czasie trafia do mnie coraz więcej mężczyzn z wymaganiami, na które czekam najbardziej i nie ukrywam, że bardzo mnie to cieszy i buduje do dalszej pracy.

- Przeglądając opinie o twoim salonie nie ma się chyba wątpliwości co do jakości usług, atmosfery- masz stałe klientki. Jaki jest twój sposób na sukces?

- Sposób na sukces? Zawsze powtarzam moim słuchaczom i kursantom, że sukces to plan i jego realizacja. A plany to nasze marzenia, które się same nie spełnią. Trzeba je spełnić wytrwale krok po kroku i się nie poddawać. Często musimy zrobić jeden krok w tył, by zrobić kolejne dwa w przód. Prowadzenie własnej działalności to często pasmo wyrzeczeń i poświęceń z naszej strony, dopiero ciężka praca przynosi nam satysfakcję, gdy zbieramy z niej plony i to właśnie buduje do kolejnych działań. Obecnie jestem bardzo dumna z tego co osiągnęłam i mam nadzieję, że jeszcze nie raz będę miała powód do tego by świętować kolejny choćby mały sukces.

- Tego ci życzę. Dziękuję za rozmowę.

KaTa

SZYBY
SAMOCHODOWE
wymiana i przyciemnianie
Wołów, ul. Kościuszki 27
(Zespół Szkół Rolniczych)
71 389 51 58,
510 190 930
REKLAMA

AUTO NAPRAWA Kuriata
DIAGNOSTYKA KOMPUTEROWA
OBSŁUGA KLIMATYZACJI
Brzeg Dolny
ul. Czartoryskiego 1
(na przeciwko Ośrodka Zdrowia)
tel. 319 98 44 lub 603 428 002
REKLAMA

OKRĘGOWA STACJA KONTROLI POJAZDÓW W BRZEGU DOLNYM
ZAPRASZA NA
PRZEGLĄDY REJESTRACYJNE WSZYSTKICH POJAZDÓW
Brzeg Dolny, ul. Sienkiewicza 27,
tel. 71 319 55 15
www.okregowastacjakontroli.pl
razem od 27 lat
GODZINY OTWARCIA:
pon.–pt.: 8.00 – 17.00
sob.: 8.00 – 14.00
REKLAMA

eprasa.pl b71a490ad5

13 – 19 stycznia 2022

Piątek

24:00 TVP2 **Kochajmy się od święta**

komedia, USA, 2015

Charlotte Cooper marzy o tym, aby jej bliscy spędzili idealne Boże Narodzenie, zanim poinformuje wszystkich o rozwodzie z Samem. Ich małżeństwo rozpadło się po czterdziestu latach wspólnego życia. Zjazd całej familii nie będzie jednak wolny od nieoczekiwanych zdarzeń. Bucky, senior rodu, zaprasza na kolację wigilijną młodą kelnerkę Ruby z zaprzyjaźnionej restauracji. Fotograf Hank właśnie został bez pracy. W dodatku nie może poradzić sobie ze swoją niesforną czteroletnią córeczką Madison, która wciąż rozrabia i gorszy otoczenie niewybrednym słownictwem.

Sobota

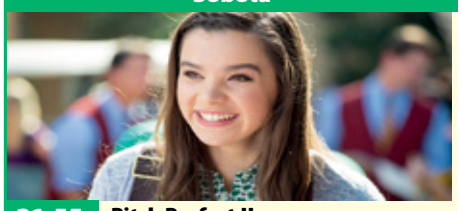

21:55 TVN **Pitch Perfect II**

komedia muzyczna, USA, 2015

Mijają trzy lata, odkąd Bellas z Barden University wygrały najważniejszy amerykański konkurs wokalny, jako pierwszy zespół, w skład którego wchodziły kobiety. Jednak po skandalu spowodowanym przypadkowo przez Grubą Amy zabroniono jej brać udziału w kolejnych zawodach. Beca (Anna Kendrick) i pozostałe dziewczyny martwią się, że straciły swoje charakterystyczne brzmienie i harmonię. Wkrótce otrzymują szansę, by udowodnić światu, że nieprzypadkowo zdobyły mistrzostwo. Bellas postanawiają uczestniczyć w konkursie chórów.

Niedziela

08:05 POLSAT **Film o pszczołach**

film animowany, USA, 2007

New Hive City to uroczy zakątek nowojorskiego Central Parku. Tam od urodzenia mieszka pszczoła Barry B. Benson. Młodzieniec właśnie został absolwentem niezłej uczelni i teraz czeka go podjęcie decyzji, jaką pracę chce wykonywać do końca życia w rodzinnym ulu. Przed rozpoczęciem nudnego zajęcia Barry postanawia poznać wielki świat. W poszukiwaniu przygód wraz z kilkoma towarzyszami udaje się zatem na Manhattan. Już na samym początku wyprawy grozi mu śmierć. W ostatniej chwili ratuje go jednak kwiaciarka Vanessa.

Poniedziałek

23:35 TVP2 **Złodziejaszki**

dramat kryminalny, Japonia, 2018

Japonia. Nastoletni Shota (Jyo Kairi) mieszka razem z Osamu (Lily Franky) i jego partnerką Nobuya (Sakura Andô), Ayi (Mayu Matsuoka) oraz staruszką Hatsue (Kirin Kiki) utrzymują się z dorywczych prac i drobnych kradzieży. Pewnego dnia postanawiają przygarnąć dziewczynkę, Hojo (Sasaki Miyu), która prawdopodobnie pada ofiarą przemocy domowej. Bez wiedzy jej opiekunów zabierają małą do siebie. Zaczynają ją też szkolić w przestępczym fachu. Pojawienie się dziecka zapoczątkowuje zmiany w ich życiu i skłania do refleksji nad dotychczasowym postępowaniem.

Wtorek

22:05 TVN **Dziewczyna z pociągu**

dramat kryminalny, USA, 2016

Bezrobotna, nadużywająca alkoholu, cierpiąca na depresję oraz zaniki pamięci Rachel Watson każdego dnia podróżuje bez celu podmiejskim pociągiem zmierzającym do Nowego Jorku. Bacznie obserwuje z okna kolejki mijane po drodze budynki. W jednej z posiadłości jeszcze niedawno sama mieszkała. Po bolesnym rozwodzie musiała jednak przeprowadzić się do koleżanki. Codzienne przygląda się Megan i Scottowi Hipwellom, którzy zajmują jeden z domów. Fantazjuje na temat ich idealnego życia. Wierzy, że są zgodną i kochającą się parą.

Środa

21:05 POLSAT **Poznaj naszą rodzinkę**

komedia, USA, 2010

Greg zabiega o przychylność teścia, byłego agenta CIA Jacka Byrnesa. Ich relacje są skomplikowane i wciąż nie należą do najłatwiejszych. Tymczasem Greg i jego żona Pam tworzą szczęśliwe małżeństwo. Z powodzeniem wychowują urocze pięcioletnie bliźnięta - Samanthę i Henry'ego. Ta rodzina nie może jednak żyć bez kłopotów. Wkrótce będą musieli stawić czoło nowym wyzwaniom. Wszystko zaczyna się od ekscentrycznego pomysłu ojca Pam. Nieznoszący sprzeciwu Jack, który miał ostatnio kłopoty z sercem, postanawia mianować głową rodziny swojego niezbyt lubianego zięcia.

Czwartek

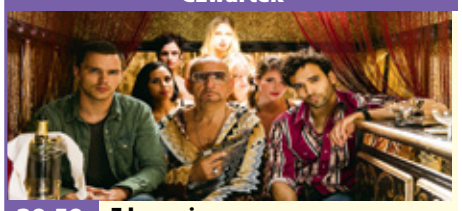

20:50 TVP2 **Zderzenie**

film sensacyjny, Niemcy, Wielka Brytania, Chiny, 2016

Casey (Nicholas Hoult) potrzebuje pieniędzy na opłacenie leczenia swojej dziewczyny. By je zdobyć, decyduje się przyjąć zlecenie od ekscentrycznego tureckiego gangstera (Ben Kingsley), który cierpi na zanik pamięci krótkotrwałej i uwielbia filmy z Johnem Travoltą. Casey jest świadomy jak niebezpieczne jest jego zadanie, ale nawet nie podejrzewa o jaką stawkę będzie toczyć się gra. Sprawy nie idą po jego myśli. Ścigany przez mafię, z wciśniętym do oporu pedałem gazu musi tylko dotrzeć do Monachium i uratować Juliette, zanim dopadną ją ludzie drugiego gangstera.

piątek 13 stycznia

TVP 1

04:40 Klan - telenowela
05:10 Przysięga - serial obyczajowy
06:05 Wspaniałe stulecie - serial kostiumowy
07:00 Transmisja Mszy Świętej z Sanktuarium Matki Bożej na Jasnej Górze
07:30 Agape - magazyn
08:00 Wiadomości
08:10 Kwadrans polityczny
08:25 Informacje kulturalne
08:30 Pogoda poranna
08:40 Ranczo - serial
09:40 Komisarz Alex - serial kryminalny
10:35 Ojciec Mateusz - serial kryminalny
11:30 Leśniczówka - serial
12:00 Wiadomości
12:10 Agrobiznes
12:30 Agropogoda - magazyn
12:35 Rok w ogrodzie Extra
12:50 Natura w Jedynce - Naczelne

SERIAL KOSTIUMOWY

14:00 Wspaniałe stulecie - serial kostiumowy
15:00 Wiadomości
15:10 Pogoda
15:20 Alarm! - magazyn
15:35 Gra słów. Krzyżówka - teleturniej
16:05 Przysięga - serial obyczajowy
17:00 Teleexpress
17:15 Jaka to melodia?
17:50 Skoki Narciarskie
19:30 Wiadomości
20:15 Alarm! - magazyn
20:35 Vabank II, czyli riposta - komedia sensacyjna
22:25 Jestem najlepsza. Ja, Tonya
00:35 Komandosi w akcji - film akcji, prod. USA, 2002
02:15 S. W. A. T. - Jednostka specjalna - serial

TVP 2

05:00 Na sygnale - serial fabularyzowany
05:30 M jak miłość - serial
06:20 Anna Dymna - spotkajmy się
06:55 Rodzinka.pl - serial komediowy
07:30 Pytanie na śniadanie
10:35 Panorama
10:45 Pytanie na śniadanie
11:15 Smaki świata - magazyn
11:50 Dla niesłyszących - Barwy szczęścia - serial obyczajowy
12:30 Koło fortuny - teleturniej
13:15 Akacjowa 38 - serial
14:05 Va Banque - teleturniej
14:35 Na sygnale - serial fabularyzowany
15:10 Wydział kryminalny Kitzbühel - serial
16:00 Koło fortuny - teleturniej
16:35 Familiada - teleturniej
17:15 Zakazany owoc
18:00 Panorama
18:20 Va Banque - teleturniej

SERIAL OBYCZAJOWY

18:45 Akacjowa 38 - serial obyczajowy
19:35 Barwy szczęścia - serial obyczajowy
20:50 You Can Dance - Nowa Generacja - widowisko rozrywkowe
22:50 Kabaret. Super Show Dwójki - program kabaretowy
24:00 Kino relaks - Kochajmy się od święta - komedia, prod. USA, 2015
01:55 Delikatność - film fabularny, prod. Francja, 2011, reż. David Foenkinos, wyk. Audrey Tautou, Bruno Todeschini, Francois Damiens
04:00 I nie było już nikogo - serial
05:00 Zakończenie

TVN

06:05 Ukryta prawda - program obyczajowy prod. Polska
07:00 Doradca smaku
07:05 Kuchenne rewolucje - program kulinarno-rozrywkowy
08:00 Dzień Dobry TVN - magazyn
11:30 Gogglebox. Przed telewizorem
12:35 Ukryta prawda - program obyczajowy
13:40 Tajemnice miłości
14:40 Ukryta prawda - program obyczajowy
16:50 Kuchenne rewolucje - program kulinarno-rozrywkowy
17:55 Ukryta prawda - program obyczajowy
19:00 Fakty
19:30 Sport
19:40 Pogoda
19:50 Uwaga! - magazyn

FILM PRZYGODOWY

20:00 Władca pierścieni: Dwie wieże - film przygodowy, NowaZelandia, USA, Niemcy, 2002, reż. Peter Jackson, wyk. Elijah Wood, Ian McKellen, Viggo Mortensen, Liv Tyler, Sean Astin, John Rhys-Davies, Bernard Hill, Christopher Lee, Billy Boyd, Dominic Monaghan
23:45 Dzika rzeka - film sensacyjny, USA, 1994, reż. Curtis Hanson, wyk. Meryl Streep, Kevin Bacon, David Strathairn, John C. Reilly, Joseph Mazzello
02:10 Kuba Wojewódzki
03:15 Bates Motel - serial, USA
04:15 Uwaga! - magazyn
04:35 Zamieszkać na plaży
05:05 Recepta na stary dom

POLSAT

06:00 Nowy dzień z Polsat News
08:40 Malanowski i Partnerzy
09:40 Sekrety rodziny
10:40 Dlaczego ja?
11:40 Gliniarze
12:50 Wydarzenia
13:20 Interwencja - magazyn prod. Polska
13:40 Trudne sprawy
14:40 Dlaczego ja?
15:50 Wydarzenia
16:10 Pogoda
16:15 Interwencja - magazyn prod. Polska
16:30 Na ratunek 112
17:00 Gliniarze
18:00 Pierwsza miłość
18:50 Wydarzenia
19:25 Gość Wydarzeń
19:45 Sport
19:55 Pogoda
20:00 Farma

FILM S-F

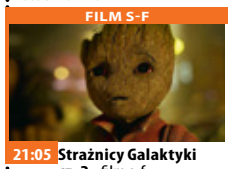

21:05 Strażnicy Galaktyki cz. 2 - film s-f
Grupa najbardziej niesubordynowanych outsiderów w galaktyce penetruje odległe zakątki kosmosu, próbując rozwikłać zagadkę pochodzenia jednego z jej członków - Petera Quilla aka Star Lorda.
00:00 Nowy początek
Na ziemi lądują tajemnicze statki obcych. Do zbadania sprawy, pułkownik Weber zbiera elitarny zespół specjalistów, wśród których są lingwistka Louise Banks i fizyk Ian Donnelly.
02:40 Trzynaście duchów
04:40 Disco gramy
05:25 Telezakupy TV Okazje

TVP Kultura

06:55 Muzyczne poranki
07:20 Informacje kulturalne - informator kulturalny
07:45 Co dalej? - program publicystyczny
08:20 Ukraińcy - serial dokumentalny
09:20 Umberto D. - dramat, prod. Włochy, 1952, reż. Vittorio De Sica, wyk. Carlo Battisti, Maria - Pia Casilio, Lina Gennari, Ileana Simova
11:00 Na kłopoty... Bednarski - serial
12:05 Pan na Księżycu - film dokumentalny, reż. Jan Sosiński
13:35 Jańcio Wodnik - film obyczajowy, reż. Jan Jakub Kolski, wyk. Franciszek Pieczka, Grażyna Błęcka Kolska, Bogusław Linda, Katarzyna Aleksandrowicz, Olgierd Łukaszewicz, Wiesław Cichy

SERIAL KOMEDIOWY

15:30 Wszystkie stworzenia duże i małe - serial komediowy
16:40 Res Poloniae
17:20 West Side Story - musical, prod. USA, 1961, reż. Jerome Robbins, Robert Wise
20:00 Kino Mistrzów - Square, The - komedia, prod. Niemcy, Dania, Francja, Szwecja, 2017, reż. Ruben Östlund, wyk. Claes Bang, Elisabeth Moss, Dominic West, Terry Notary
22:40 Informacje kulturalne
23:05 Nomada. Na tropie Bruce'a Chatwina - film dokumentalny
00:45 Teatroteka - Biały dmuchawiec - spektakl

TV Puls

06:00 Kobra - oddział specjalny
08:00 Lombard. Życie pod zastaw - serial obyczajowy
10:00 Prawdziwe motywy - serial kryminalny
11:00 Rodzinny interes - serial obyczajowy
13:00 Lombard. Życie pod zastaw - serial obyczajowy
14:00 Rodzinny interes - serial obyczajowy
15:00 Lombard. Życie pod zastaw - serial obyczajowy
16:00 Prawdziwe motywy - serial kryminalny
18:00 Lombard. Życie pod zastaw - serial obyczajowy
20:00 Gliniarz z BeverlyHills 3 - film akcji

DRAMAT

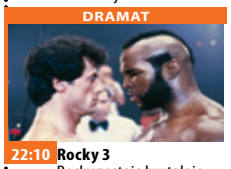

22:10 Rocky 3
Rocky zostaje brutalnie znokautowany, a jego trener Mickey umiera. Apollo oferuje mu pomoc w odzyskaniu ducha walki.
00:10 Xxx 2: Następny poziom
02:20 Lombard. Życie pod zastaw - serial obyczajowy
03:15 Zobacz to! Blok powtórkowy: Menu na miarę - program kulinarny
03:55 Menu na miarę - program kulinarny
04:35 Z archiwum policji - serial dokumentalny
05:00 Dyżur - serial dokumentalny

TVN 7

04:50 Szkoła - program obyczajowy
06:45 40 kontra 20 - program rozrywkowy
07:45 Ukryta prawda - program obyczajowy
10:50 Tajemnice miłości
11:50 Rozwód. Walka o wszystko - program obyczajowy
12:50 Szpital - program obyczajowy
13:55 Sąd rodzinny - program sądowy
14:55 Sędzia Anna Maria Wesołowska - program sądowy
15:55 Ukryta prawda - program obyczajowy
16:55 Papiery na szczęście - serial, Polska
17:55 Mieszkanie na miarę - program lifestylowy
19:00 Ukryta prawda - program obyczajowy
20:00 40 kontra 20

KOMEDIA

21:00 Gra dla dwojga - film komedia, USA, Niemcy, 2009, reż. Tony Gilroy, wyk. Clive Owen, Julia Roberts
Claire i Ray, byli agenci służb specjalnych, zatrudniają się w konkurencyjnych firmach farmaceutycznych, pragnących opatentować rewolucyjny preparat. Sytuację komplikuje fakt, że prywatnie są parą.
23:40 Matrix - film S-F, USA, 1999, reż. Lana Wachowski, Andy Wachowski, wyk. Keanu Reeves, Laurence Fishburne
02:30 Zbrodnia w sąsiedztwie

TV 4

06:00 Strażnik Teksasu **08:00** Nasz Nowy Dom **09:00** Pierwsza miłość **09:50** Agenci. Biuro Detektywistyczne **10:50** Hardkorowy lombard **11:55** Sędzia Judy **12:55** Strażnik Teksasu **13:55** STOP Drogówka **16:00** Policjantki i Policjanci **17:00** Łowcy Skarbów. Kto da więcej **19:00** Policjantki i Policjanci **20:00** Gwiazdy Kabaretu **22:00** Sprawiedliwi - Wydział Kryminalny **00:00** Prima aprilis - USA, 2008, reż. Altieri Mitchell, Flores Phil, wyk. Cole Taylor, Henderson Josh, Egender Joe, Siebel Newsom Jennifer, Taylor-Compton Scout - horror **01:55** Śmierć na 1000 sposobów **02:25** Disco Polo Life - program rozrywkowy prod. Polska **03:25** Top 10 - Lista Przebojów **05:30** Telezakupy TV Okazje

TV Trwam

11:35 Don Hoppe **12:00** Anioł Pański **12:03** Informacje dnia **12:20** Lotte - małopolska Inka wczoraj i dzisiaj **13:25** Święty na każdy dzień **13:30** Msza święta z Jasnej Góry **14:20** 100 cudownych miejsc na świecie **14:30** Zrozumieć Antycywilizacje **14:55** Słowo życia **15:00** Modlitwa w Godzinie Miłosierdzia Koronką do Bożego Miłosierdzia **15:20** Mocni w Wierze **15:50** Ma się rozumieć **16:00** Informacje dnia **16:10** Siódmy Sakrament **16:40** Prosto o gospodarce **17:00** Człowiek bez twarzy **17:30** Geopolityka **17:55** Poczet Wielkich Polaków **18:00** Anioł Pański **18:05** Informacje dnia **18:15** Westerplatte Młodych **19:00** Warto zauważyć. . . w mijającym tygodniu **19:30** Brat Franciszek **20:00** Informacje dnia **20:20** Różaniec **20:50** Myśląc Ojczyzna **21:00** Apel Jasnogórski

eprasa.pl b71a490ad5

KURIER GMIN
TYGODNIK POWIATU WOŁOWSKIEGO
www.kuriergmin.pl

sobota 14 stycznia

TVP 1

05:10 **Szatan z siódmej klasy**
06:00 **Magazyn Ekspresu Reporterów**
07:00 **Transmisja Mszy Świętej z Sanktuarium Matki Bożej na Jasnej Górze**
07:40 **Rok w ogrodzie**
08:05 **Rok w ogrodzie Extra** - magazyn
08:20 **Wojsko - polskie.pl**
08:45 **Pełnosprawni** - magazyn dla niepełnosprawnych
09:20 **Sprawa dla reportera**
10:20 **Fascynujący świat** - Nauka o śnie: jak spać lepiej - cykl dokumentalny, prod. Wielka Brytania, 2019, reż. Paul Overton
11:20 **Sanatorium miłości** - reality show
12:20 **Gwiazdy w południe** - Kolty siedmiu wspaniałych
14:10 **Z pamięci** - felieton

TELENOWELA

14:25 **Korona królów. Jagiellonowie** - telenowela historyczna
15:50 **Skoki Narciarskie**
17:00 **Teleexpress**
18:30 **Kulisy serialu Ojciec Mateusz** - felieton
18:45 **Ojciec Mateusz** - serial kryminalny
19:30 **Wiadomości**
20:15 **Alarm!** - magazyn
20:35 **Komisarz Alex** - serial kryminalny
21:35 **Hit na sobotę** - Strzelec - film akcji, prod. USA
23:50 **W ułamku sekundy** - film fabularny
01:45 **Jestem najlepsza. Ja, Tonya**
04:45 **Z pamięci** - felieton
04:50 **Zakończenie**

TVP 2

05:20 **Dla niesłyszących** - Barwy szczęścia - serial obyczajowy
07:00 **Dla niesłyszących** - M jak miłość - serial
07:55 **Pytanie na śniadanie**
11:35 **Rodzinny ekspres** - magazyn
12:15 **You Can Dance** - Nowa Generacja - widowisko rozrywkowe
14:00 **Familiada** - teleturniej
14:35 **Koło fortuny** - teleturniej
15:15 **Szansa na sukces. Opole 2023** - widowisko muzyczne
16:20 **Na dobre i na złe** - serial
17:20 **Pasjonaci** - dokument fabularyzowany, reż. Artur Dziurman, wyk. Maria Słowiak, Maryla Przecherska-Trębacz, Maria Górecka
17:50 **Słowo na niedzielę**
18:00 **Panorama**
18:20 **Va Banque** - teleturniej

TELETURNIEJ

18:45 **Postaw na milion** - teleturniej
19:35 **Lajk!**
20:00 **The Voice Senior** - Przesłuchania w ciemno - widowisko muzyczne
22:20 **Słońce też jest gwiazdą** - film obyczajowy
00:15 **Greta** - film fabularny, prod. USA, 2018, reż. Neil Jordan, wyk. Jane Perry, Chloe Grace Moretz, Isabelle Huppert, Maika Monroe
02:05 **Kochajmy się od święta** - komedia, prod. USA, 2015, reż. Jessi Nelson, wyk. Alan Arkin, John Goodman, Ed Helms
03:55 **Lotna brygada** - film kryminalny
05:40 **Zakończenie**

TVN

05:50 **Ukryta prawda**
06:40 **Kuchenne rewolucje** - program kulinarno-rozrywkowy
07:30 **Na Tropie Dzikich Zwierzat**
08:00 **Dzień Dobry TVN** - magazyn
11:30 **Na Wspólnej** - serial
13:30 **Kobieta na krańcu świata**
14:10 **Minionki** - film komedia, USA, 2015, reż. KyleBalda, Pierre Coffin, wyk. Sandra Bullock, Jon Hamm, Michael Keaton, Alison Janney, Steve Coogan, Geoffrey Rush, Steve Carell
16:10 **In vitro. Nauka czy cud?**
16:50 **Totalne remonty Szelągowskiej**
17:55 **Kuchenne rewolucje**
19:30 **Kroniki Pucharu Świata w skokach narciarskich**
19:35 **Pogoda**
19:45 **Uwaga!** - magazyn

KOMEDIA

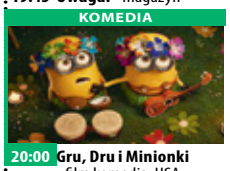

20:00 **Gru, Dru i Minionki** - film komedia, USA, Francja, Japonia, 2017, reż. KyleBalda, Pierre Coffin, wyk. Steve Carell, Kristen Wiig, Trey Parker, Miranda Cosgrove, Julie Andrews
21:55 **Pitch Perfect II** - film komedia, USA, 2015, reż. Elizabeth Banks, wyk. Anna Kendrick
00:15 **Co z oczu, to z serca** - film sensacyjny, USA, 1998, reż. Steven Soderbergh, wyk. George Clooney, Jennifer Lopez, Ving Rhames, Don Cheadle, Dennis Farina, Isaiah Washington
02:50 **Kuchenne rewolucje**
03:55 **Uwaga!** - magazyn
04:15 **Zamieszkać na plaży**

POLSAT

06:00 **Nowy dzień z Polsat News**
08:40 **Potwory kontra Obcy**
10:40 **Nasz Nowy Dom**
12:40 **Bogaty Dom - Biedny Dom**
13:40 **Kryptonim Szef Polska**
14:40 **Rolnicy. Podlasie**
15:45 **Więzienie**
17:45 **Chłopaki do wzięcia**
18:50 **Wydarzenia**
19:15 **Prezydenci i Premierzy**
19:45 **Sport**
19:55 **Pogoda**
20:00 **Dolittle**
Po stracie żony, ekscentryczny doktor John Dolittle, słynny naukowiec i lekarz weterynarii w wiktoriańskiej Anglii, wiedzie pustelniczy tryb życia, w otoczeniu menażerii swych egzotycznych zwierząt.Młoda królowa zapada na śmiertelną chorobę...

FILM SENSACYJNY

22:15 **Kapitan Phillips** Oparty na prawdziwych wydarzeniach film Paula Greengrassa to opowieść o porwaniu amerykańskiego statku handlowego przez somalijskich piratów w 2009 roku. Maersk Alabama, amerykański statek handlowy dowodzony przez kapitana Richarda Phillipsa, został w 2009 roku porwany przez somalijskich piratów.
01:10 **Człowiek widmo II**
02:55 **Shopping Queens. Królowe Zakupów**
03:55 **Suknie Marzeń Izabeli Janachowskiej**
04:40 **Disco Gramy**
05:25 **Telezakupy TV Okazje**

TVP Kultura

07:00 **Krzysztof Klenczon** - największe przeboje - koncert
07:50 **Informacje kulturalne** - informator kulturalny
08:15 **Wydarzenie aktualne**
08:40 **Tamte lata, tamte dni** - Andrzej Titkow - magazyn
09:15 **Camille Pissarro** - śladami ojca impresjonistów - film dokumentalny, prod. Francja, 2017, reż. Christophe Fonseca
10:20 **Serialowa nostalgia** - Przygody pana Michała - serial historyczno-przygodowy
11:40 **Scena taneczna** - Polskie tańce narodowe - magazyn, reż. Małgorzata Kosturkiewicz
12:15 **Kultura na żywo** - Trimagine - koncert
13:20 **West Side Story**
15:55 **Legendy Rocka**
17:05 **Tanie Dranie**

MUSICAL

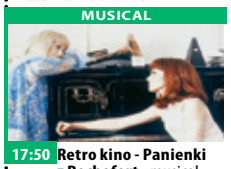

17:50 **Retro kino - Panienki z Rochefort** - musical, prod. Francja, 1967, reż. Jacques Demy, wyk. Catherine Deneuve, Francoise Dorleac, Jacques Perrin, Michel Piccoli
20:00 **Bilet do kina** - Zakochana Jane - film kostiumowy, prod. Irlandia, Wielka Brytania, 2007, reż. Julian Jarrold, wyk. Anne Hathaway, James McAvoy
22:10 **Informacje kulturalne**
22:30 **Tribute to David Bowie. Blackstar** - koncert
23:50 **Mocne Kino** - Głęboka czerwień - film kryminalny, prod. Włochy, 1975
02:10 **Kino Mistrzów** - The Square - komedia
04:45 **Informacje kulturalne**

TV Puls

06:00 **Castle** - serial kryminalny Poszukujący inspiracji pisarz otrzymuje pozwolenie na przyłączenie się do jednego zespołu z wydziału zabójstw nowojorskiej policji.
07:00 **Taki jest świat** - program informacyjny
08:00 **Lombard. Życie pod zastaw** - serial obyczajowy
20:00 **Mocne sobotnie kino: Rocky 4** Rocky wyjeżdża do ZSRR, by stoczyć walkę z tamtejszym mistrzem i pomścić swojego zmarłego przyjaciela.
21:50 **Furia** Niemcy, koniec II wojny światowej. Załoga amerykańskiego czołgu wyrusza za linię frontu w celu obrony alianckich linii zaopatrzenia.

FILM AKCJI

00:25 **Czarny orzeł** - film akcji Trwa zimna wojna. Agent CIA dostaje zadanie odzyskania od KGB tajnego sprzętu, pochodzącego z zestrzelonego, amerykańskiego myśliwca.
02:30 **Zobacz to! Blok powtórkowy: Biesiada na cztery pory roku**
03:25 **Taki jest świat** - program informacyjny prod. Polska
04:20 **Menu na miarę** - program kulinarny prod. Polska
05:00 **Dyżur** - serial dokumentalny prod. Polska

TVN 7

05:05 **Szkoła** - program obyczajowy
06:05 **Wiza na miłość 6** - program
07:00 **Tom i Jerry Show** - animacja animowany
08:00 **Timber the Treasure Dog** - film, 2016
09:45 **Perfect Picture** - program
10:45 **Mieszkanie na miarę 3** - program lifestylowy
11:40 **Ukryta prawda** - program obyczajowy
15:50 **Oszukane** - film obyczajowy, Polska, 2013, reż. Marcin Solarz, wyk. Katarzyna Herman, Karolina Chapko, Paulina Chapko, Ewa Skibińska, Artur Żmijewski
17:55 **Nad życie** - film obyczajowy, Polska, 2012, reż. Anna Plutecka-Mesjasz, wyk. Michał Żebrowski, Olga Bołądź

FILM S-F

20:00 **Matrix Reaktywacja** - film S-F, USA, 2003, reż. Lana Wachowski, Andy Wachowski, wyk. Keanu Reeves, Laurence Fishburne, Carrie-Anne Moss, Hugo Weaving, Harold Perrineau Jr., Jada Pinkett Smith, Lambert Wilson, Monica Bellucci
23:00 **American Pie: Wesele** - film komedia, USA, Niemcy, 2003, reż. Jesse Dylan, wyk. Jason Biggs, Seann William Scott, Alyson Hannigan, Eddie Kaye Thomas, Thomas Ian Nicholas, January Jones, Eugene Levy
01:00 **Kroniki Riddicka** - film S-F, USA, 2004, reż. David Twohy, wyk. Vin Diesel

TV 4

06:00 Wspaniali ludzie **06:30** Galileo **10:35** Ghostbusters - pogromcy duchów **13:00** Agenci. Biuro Detektywistyczne **15:00** STOP Drogówka **17:00** Policjantki i Policjanci
22:00 Sprawiedliwi - Wydział Kryminalny **00:15** Hostel - USA, 2006, reż. Roth Eli, wyk. Jay Hernandez, Richardson Derek, Gudjonsson Eythor, Lim Jennifer, Nedeljakova Barbara Horror wyprodukowany przez Quentina Tarantino HOSTEL, który wyreżyserował Eli Roth to szokujący i makabryczny film o dwóch Amerykanach, którzy z plecakami przemierzają Europę.
02:05 Interwencja **02:25** Disco Polo Life - program rozrywkowy **03:25** Top 10 - Lista Przebojów **05:30** Telezakupy TV Okazje

TV Trwam

10:20 Nowe Widnokręgi **10:40** Polski Punkt Widzenia **11:00** Kropelka radości **12:00** Anioł Pański **12:03** Informacje dnia **12:20** Warto zauważyć... **12:50** Siódmy Sakrament **13:15** Święty na każdy dzień **13:20** Ocalić od zapomnienia **13:30** Msza święta **14:20** 100 cudownych miejsc
14:35 Natura Obiektywnie **15:00** Regał **15:30** Wierzę w Boga **15:50** Muzyczne chwile **16:00** Informacje dnia **16:10** Historia PL **17:00** Z Parlamentu Europejskiego
17:25 Święty na każdy dzień **17:30** Nowa Ewangelizacja **17:55** Poczet Wielkich Polaków **18:00** Anioł Pański **18:05** Informacje dnia **18:15** Rozmowy niedokończone **19:25** Święty na każdy dzień **19:30** Manna z Nieba **19:45** Modlitwa **20:00** Informacje dnia **20:20** Różaniec **20:50** Myśląc Ojczyzna **21:00** Apel Jasnogórski

dodatek TELEWIZYJNY DO TWOJEJ GAZETY

niedziela 15 stycznia

TVP 1

05:05 **Sprawa dla reportera**
06:00 **Słownik polsko@polski** - talk - show prof. Jana Miodka
06:25 **Wojsko - polskie.pl**
06:55 **Słowo na niedzielę**
07:00 **Transmisja Mszy Świętej z Sanktuarium Bożego Miłosierdzia**
08:00 **Tydzień**
08:40 **Konnica** - western, prod. USA, 1959, reż. John Ford, wyk. John Wayne
10:45 **Kariera Nikodema Dyzmy** - serial
11:55 **Między ziemią a niebem**
12:00 **Anioł Pański**
12:15 **Między ziemią a niebem**
12:50 **Misja Zambia**
13:15 **BBC w Jedynce** - Chiny: starodawne królestwo przyrody
14:15 **Z pamięci** - Artur Maria Świnarski - felieton

SERIAL KRYMINALNY

14:25 **Komisarz Alex** - serial kryminalny
15:15 **Okrasa łamie przepisy** - magazyn kulinarny
15:50 **Skoki Narciarskie**
17:00 **Teleexpress**
17:05 **Skoki Narciarskie**
18:40 **Dom pod Dwoma Orłami** - serial
19:30 **Wiadomości**
20:05 **Pogoda**
20:10 **Sport**
20:20 **Dom pod Dwoma Orłami** - serial
21:20 **Sanatorium miłości**
22:10 **Sanatorium miłości. Kulisy programu**
22:25 **Zakochana Jedynka** - Larry Crowne. Uśmiech losu - dramat
00:10 **Strzelec** - film akcji
02:25 **Noc tygrysów** - film

TVP 2

05:50 **Dla niesłyszących - Barwy szczęścia** - serial obyczajowy
07:00 **Dla niesłyszących** - M jak miłość - serial
07:55 **Pytanie na śniadanie**
11:35 **The Voice Senior** - Przesłuchania w ciemno - widowisko muzyczne
14:00 **Familiada** - teleturniej
14:35 **Koło fortuny** - teleturniej
15:15 **Szansa na sukces. Opole 2023** - widowisko muzyczne
16:15 **Tak to leciało!** - teleturniej muzyczny
17:15 **Na sygnale** - serial fabularyzowany
18:00 **Panorama**
18:20 **Va Banque** - teleturniej
18:55 **Na sygnale** - serial fabularyzowany
20:00 **Postaw na milion** - teleturniej
21:05 **Uznajcie mnie za winnego** - komediodramat

KOMEDIA

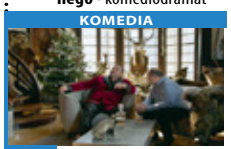

23:20 **Kino bez granic - Stan wyjątkowy** - komedia, prod. Chorwacja, Polska, Serbia, 2019, reż. Vinko Brešan, wyk. Krešimir Mikić, Lazar Ristovski, Nikša Butijer, Sebastian Cavazza, Dražen Kühn, Zdenko Jelčić, Mate Gulin, Slobodan Milovanović, Goran Bogdan, Goran Grgić
01:30 **Excentrycy czyli po słonecznej stronie ulicy** - film obyczajowy
03:35 **Rodzinka.pl** - serial komediowy prod. Polska
04:35 **Zakończenie**

TVN

06:10 **Ukryta prawda** - program obyczajowy
07:05 **Kuchenne rewolucje** - program kulinarno-rozrywkowy
08:00 **Dzień Dobry TVN** - magazyn
11:30 **Co za tydzień** - magazyn
12:15 **Na Tropie Dzikich Zwierzat**
12:50 **In vitro. Nauka czy cud?**
13:30 **Inspirujące kobiety** - program
14:05 **Władcapierścieni: Dwiewieże** - film przygodowy, Nowa Zelandia, USA, Niemcy, 2002, reż. Peter Jackson, wyk. Elijah Wood, Ian McKellen, Viggo Mortensen, Liv Tyler, Sean Astin, John Rhys-Davies, Bernard Hill, Christopher Lee, Billy Boyd, Dominic Monaghan, Orlando Bloom, Miranda Otto

PROGRAM KULINARNY

17:55 **Kuchenne rewolucje** - program kulinarno-rozrywkowy
19:00 **Fakty**
19:25 **Sport**
19:30 **Kroniki Pucharu Świata w skokach narciarskich**
19:35 **Pogoda**
19:45 **Uwaga!** - magazyn
20:00 **Jack, pogromca olbrzymów** - film przygodowy
22:25 **Zielona strefa** - film sensacyjny
00:45 **MasterChef**
02:25 **Grzesznica** - serial, USA
03:20 **Kwatery Hitlera** - program dokumentalny
04:20 **Uwaga!** - magazyn
04:40 **Zamieszkać na plaży**
05:10 **Recepta na stary dom**
05:35 **Jak to jest zrobione?** - serial popularnonaukowy

POLSAT

06:00 **Nowy dzień z Polsat News**
08:00 **Hammy i przygodny bumerang** Przyjaciele przeżywają wiele wesołych przygód podczas nagrywania programu. Okazuje się, że przyrodniczy show jest kręcony tylko po to by zrobić kawał wiewiórce Hammy...
08:05 **Film o pszczołach**
10:00 **Dziennik cwaniaczka. Droga przez mękę**
Rodzinna wyprawa rodziny Heffleyów, bohaterów przebojowej serii książek i filmów, którzy wyruszają na 90. urodziny babci, zmienia się w szaloną i przezabawną jazdę, gdy Greg postanawia wykorzystać okazję i zahaczyć po drodze o zlot fanów gier video.

FILM ANIMOWANY

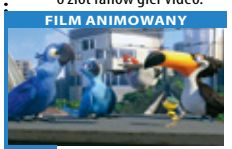

11:55 **Rio** - film animowany Papuga Blu, po wypadnięciu z rodzinnego gniazda, stała się łupem handlarzy egzotycznych ptaków i ze słonecznego Rio trafiła do mroźnej Minnesoty. Tam zaopiekowała się nią Linda.
14:00 **Doktor Dolittle**
16:15 **Indiana Jones i Świątynia Zagłady**
18:50 **Wydarzenia**
19:30 **Państwo w Państwie**
20:00 **Kabaret na żywo. Nowy skłAD**
22:00 **Sztanga i cash**
00:55 **Superfly**
03:15 **Shopping Queens. Królowe Zakupów**
04:15 **Suknie Marzeń Izabeli Janachowskiej**

TVP Kultura

07:00 **Ewa Demarczyk** - film
08:00 **Liturgia prawosławna w Rybołach**
09:05 **Od ucha do ucha**
10:10 **Angielskie śniadanie** - Robin z Sherwood - serial
11:15 **Trzeci punkt widzenia**
11:55 **Bilet do kina** - Zakochana Jane - film kostiumowy
14:05 **Wędrowiec Polski**
14:40 **Scena muzyczna** - Janusz Wawrowski - koncert
15:30 **Serialowa nostalgia** - Przygody pana Michała
16:50 **Zaginione - odnalezione** - magazyn
17:15 **Niedziela z... twórczością Andrzeja Zauchy**
18:10 **Niedziela z...twórczością Andrzeja Zauchy** - Największe przeboje - Andrzej Zaucha - koncert
19:15 **Niedziela z... twórczością Andrzeja Zauchy** - Andrzej Zaucha i Anawa - koncert

KOMEDIA

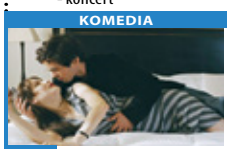

20:00 **Smak życia 2** - komedia, prod. Francja, Wielka Brytania, 2005, reż. Cedric Klapisch
22:15 **Informacje kulturaln**
22:40 **Trzeci punkt widzenia** - program publicystyczny
23:20 **Z Wenecji do Paryża. Vivaldi i Leclair** - koncert, prod. Francja, 2021, reż. Julien Condemine
00:30 **Nie ma nas w domu** - film fabularny, prod. Wielka Brytania, Francja, Belgia, 2019, reż. Ken Loach, wyk. Kris Hitchen, Dobbie Honeywood, Rhys Stone
02:25 **Teraz animacje!** - Niezapomniana
02:55 **Legendy Rocka** - American Rock

TV Puls

06:00 **Prawdziwe motywy** - serial kryminalny Serial opowiada o skomplikowanych relacjach międzyludzkich - rodzinnych, przyjacielskich i partnerskich, w których targani emocjami bohaterowie dopuszczają się różnych przestępstw. W każdym odcinku serii policjanci zmierzą się z jedną sprawą kryminalną.
09:00 **Grunt to rodzinka**
11:00 **Agent Cody Banks 2: Cel Londyn** Frankie Muniz powraca jako Agent Cody Banks w nowej misji. Jeden z agentów CIA wykrada ściśle tajne urządzenie do kontrolowania umysłu. Zadaniem Cody'ego jest odzyskanie wynalazku. W tym celu wyjeżdża do Lodnynu.

KOMEDIA

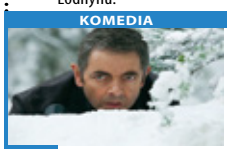

13:00 **Johnny English: Reaktywacja** Agent MI7 Johnny English powraca, by powstrzymać międzynarodową organizację zabójców przed zamachem na premiera Chin.
15:25 **Giganci ze stali**
17:50 **Agentka specjalnej troski**
20:00 **Superniedziela z gwiazdami: Księgowy**
22:25 **Robocop**
00:55 **Cyborg**
02:30 **Zobacz to! Blok powtórkowy: Dyżur** - serial dokumentalny
03:25 **Taki jest świat**
04:00 **Szalone fabryki polskiej muzyki!**

TVN 7

05:05 **Szkoła** - program obyczajowy
06:05 **Wiza na miłość** - program
07:00 **Tom i Jerry Show** - animacja animowany
07:55 **Młodzi Tytani: Akcja! Film** - film przygodowy, USA, 2018, reż. Aaron Horvath, Peter Rida Michail, wyk. Greg Cipes, Scott Menville, Khary Payton, Tara Strong, Will Arnett, Nicolas Cage
09:35 **Perfect Picture** - program
10:40 **Ukryta prawda** - program obyczajowy
15:40 **Ja cię kocham, a ty z nim** - film komedia, USA, 2007, reż. Peter Hedges, wyk. Steve Carell, Juliette Binoche, Dane Cook, Alison Pill, Brittany Robertson, Dianne Wiest, John Mahoney

FILM S-F

17:45 **Gremliny rozrabiają** - film S-F, USA, 1984, reż. Joe Dante, wyk. Zach Galligan, Phoebe Cates
20:00 **Ostatni samuraj** - film przygodowy, USA, 2003, reż. Edward Zwick, wyk. Tom Cruise, Ken Watanabe, Timothy Spall, Billy Connolly, Tony Goldwyn, Hiroyuki Sanada, Koyuki, Shichinosuke Nakamura
23:20 **Gruby i chudszy II: Rodzina Klumpów** - film komedia, USA, 2000, reż. Peter Segal, wyk. Eddie Murphy, Janet Jackson, Larry Miller, John Ales, Richard Gant
01:40 **Matrix Reaktywacja** - film S-F, USA
04:25 **Druga strona medalu**

TV 4

06:00 Galileo **07:00** Ukryte miasta **08:00** Jezus i jego życie **09:00** Galileo **11:00** I kto to mówi 2 **12:45** Nasza niania jest agentem - USA, 2010, reż. Brian Levant, wyk. Amber Valletta, Chan Jackie, Cyrus Billy Ray Jackie Chan w pełnym przygód, humoru i popisów kaskaderskich filmie akcji.
14:45 Prada albo nic - USA, 2011, reż. Gracia Angel, wyk. Belle Camilla, PenaVega Alexa Komedia romantyczna, w której historia rodem z „Rozważnej i romantycznej" Jane Austen - w uwspółcześnionej i nieco zmienionej wersji - zostaje przeniesiona do Kalifornii XXI wieku.
17:00 Łowcy Skarbów. Kto da więcej **20:00** Braven **22:00** Bogowie ulicy **00:15** Jaś Fasola radzi, odc.23 Handy Bean and Mr Bean Music

TV Trwam

09:30 Msza święta z Jasnej Góry **10:40** Próba wiary **11:30** Z Małej Cerkwicy do... **12:00** Anioł Pański z Ojcem Świętym Franciszkiem **12:15** Papież Polak do Rodaków **12:55** Święty na każdy dzień **13:00** Szkoła obmowy czyli nędza **14:30** Dom Paderewskiego w Ojczyźnie
15:00 Wieś - to też Polska **16:00** Informacje dnia **16:10** Koncert życzeń **16:45** Największy Dar **17:15** Muzyczne chwile **17:30** Sól Ziemi **17:55** Poczet Wielkich Polaków **18:00** Anioł Pański **18:05** Informacje dnia **18:15** Rozmowy niedokończone
19:25 Święty na każdy dzień **19:30** Moja katolicka rodzina **20:00** Informacje dnia **20:20** Różaniec **20:50** Myśląc Ojczyzna **21:00** Apel Jasnogórski **21:20** Informacje dnia **21:40** Retrospekcja **21:45** Stan Bezpieczeństwa Państwa

dodatek TELEWIZYJNY DO TWOJEJ GAZETY

eprasa.pl b71a490ad5

poniedziałek 16 stycznia

TVP 1

05:10 Przysięga - serial obyczajowy
06:00 Wspaniałe stulecie - serial kostiumowy
07:00 Transmisja Mszy Świętej z Sanktuarium Matki Bożej na Jasnej Górze
07:30 Studio Raban - magazyn
08:00 Wiadomości
08:10 Kwadrans polityczny
08:25 Informacje kulturalne
08:30 Pogoda poranna
08:40 Ranczo - serial obyczajowy
09:40 Komisarz Alex - serial kryminalny
10:35 Ojciec Mateusz - serial kryminalny
11:30 Leśniczówka - serial obyczajowy TVP
12:00 Wiadomości
12:10 Agrobiznes
12:30 Agropogoda - magazyn
12:35 Rok w ogrodzie Extra
12:55 BBC w Jedynce - Chiny

SERIAL KOSTIUMOWY

14:00 Wspaniałe stulecie - serial kostiumowy
15:00 Wiadomości
15:10 Pogoda
15:20 Alarm! - magazyn
15:35 Gra słów. Krzyżówka - teleturniej
16:05 Przysięga - serial
17:00 Teleexpress
17:15 Jaka to melodia?
17:55 Klan - telenowela
18:20 Leśniczówka - serial obyczajowy
19:00 Jeden z dziesięciu
19:30 Wiadomości
20:15 Alarm! - magazyn
20:30 Korona królów. Jagiellonowie - telenowela
21:05 Teatr Telewizji - Rodzina - spektakl teatralny
23:25 Świat bez fikcji - Litwa
00:30 Zaginiony w akcji II

TVP 2

04:55 Na sygnale - serial fabularyzowany
05:30 M jak miłość - serial
06:20 Klasztorne smaki według Remigiusza Rączki - magazyn kulinarny
06:55 Rodzinka.pl - serial komediowy
07:30 Pytanie na śniadanie
10:30 Panorama
10:40 Pytanie na śniadanie
11:10 Okrasa łamie przepisy - magazyn kulinarny
11:50 Dla niesłyszących - Barwy szczęścia - serial obyczajowy
12:30 Koło fortuny - teleturniej
13:15 Akacjowa 38 - serial
14:05 Va Banque - teleturniej
14:35 Na sygnale - serial
15:10 Wydział kryminalny Kitzbühel - serial
16:00 Koło fortuny - teleturniej
16:35 Familiada - teleturniej
17:15 Zakazany owoc
18:00 Panorama

TELETURNIEJ

18:20 Va Banque - teleturniej
18:45 Akacjowa 38 - serial
19:35 Barwy szczęścia - serial obyczajowy
20:45 Kulisy serialu „M jak miłość"
20:55 M jak miłość - serial
21:55 Na sygnale - serial fabularyzowany
22:35 Izabela, królowa Hiszpanii - serial kostiumowy
23:35 Złodziejaszki - dramat, prod. Japonia, 2018, reż. Hirokazu Kore - eda, wyk. Lily Franky, Sakura Ando, Mayu Matsuoka
01:50 O mnie się nie martw
02:45 Uznajcie mnie za winnego - komediodramat, prod. Niemcy, USA, 2006, reż. Sidney Lumet

TVN

06:10 Ukryta prawda - program obyczajowy
07:05 Kuchenne rewolucje - program kulinarno-rozrywkowy
08:00 Dzień Dobry TVN - magazyn
11:30 Gogglebox. Przed telewizorem
12:35 Ukryta prawda - program obyczajowy
13:40 Tajemnice miłości
14:40 Ukryta prawda - program obyczajowy
16:50 Kuchenne rewolucje - program kulinarno-rozrywkowy
17:55 Ukryta prawda - program obyczajowy
19:00 Fakty
19:35 Sport
19:45 Pogoda
19:55 Uwaga! - magazyn
20:10 Doradca smaku
20:15 Na Wspólnej - serial

PROGRAM ROZRYWKOWY

20:55 Milionerzy - program rozrywkowy
21:35 Zamieć - film sensacyjny, USA, Francja, Kanada, 2009, reż. Dominic Sena, wyk. Kate Beckinsale, Gabriel Macht, Tom Skerritt, Columbus Short, Alex O'Loughlin
23:40 Wyspa - film S-F, USA, 2005, reż. Michael Bay, wyk. Ewan McGregor, Scarlett Johansson, Djimon Hounsou, Sean Bean, Steve Buscemi, Michael Clarke Duncan
02:31 Co za tydzień - magazyn
03:15 Bates Motel - serial, USA
04:15 Szpital - program obyczajowy
05:10 Uwaga! - magazyn
05:30 Zamieszkać na plaży

POLSAT

06:00 Nowy dzień z Polsat News
08:40 Malanowski i Partnerzy
09:40 Sekrety rodziny
10:40 Dlaczego ja?
11:40 Gliniarze
12:50 Wydarzenia
13:20 Interwencja
13:40 Trudne sprawy
14:40 Dlaczego ja?
15:50 Wydarzenia
16:10 Pogoda
16:15 Interwencja
16:30 Na ratunek 112
17:00 Gliniarze
18:00 Pierwsza miłość
18:50 Wydarzenia
19:25 Gość Wydarzeń
19:45 Sport
19:55 Pogoda
20:00 Farma
21:05 MEGA HIT - 2012 Przed wiekami Majowie pozostawili ludzkości kalendarz, który wskazywał datę końca świata...

THRILLER

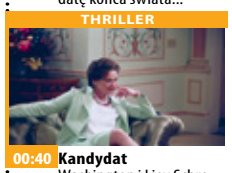

00:40 Kandydat Washington i Liev Schreiber wcielają się w role amerykańskich żołnierzy w remake'u klasycznego thrillera z 1962 r., w którym miejsce akcji z Wietnamu przeniesiono nad Zatokę Perską. Podczas działań wojennych w Iraku drużyna pod dowództwem kapitana Marco wpada w zasadzkę nieprzyjaciela. Sierżant Shaw podejmuje jednak misję ratunkową, bohatersko pokonując wrogów.
03:25 Shopping Queens. Królowe Zakupów
04:40 Disco Gramy
05:25 Telezakupy TV Okazje

TVP Kultura

07:00 Muzyczne poranki
07:05 Informacje kulturalne - informator kulturalny
07:35 Co dalej? - program publicystyczny
08:20 Wydarzenie aktualne
08:50 Panienki z Rochefort - musical, prod. Francja, 1967, reż. Jacques Demy, wyk. Catherine Deneuve, Francoise Dorleac, Jacques Perrin, Michel Piccoli
11:00 Na kłopoty... Bednarski - serial
12:15 Reżyserzy - Federico Fellini - cykl dokumentalny
13:15 Krzyżówka - film krótkometrażowy, reż. Jan Bujnowski, wyk. Andrzej Walden, Pavel Kryksunov
13:40 Informacje kulturalne - informator kulturalny
14:15 Dama Kameliowa - melodramat, reż. Jerzy Antczak, wyk. Anna Dymna, Jan Frycz

SERIAL KOMEDIOWY

16:15 Wszystkie stworzenia duże i małe - serial komediowy
17:20 Trzeci punkt widzenia
18:00 Jutro idziemy do kina - film fabularny
20:00 Kino Mocnych Wrażeń - Dwaj ludzie z miasta - film sensacyjny
21:45 Informacje kulturalne
22:10 Panorama kina polskiego - Dzikie róże - film obyczajowy
23:55 Scena muzyczna - Janusz Wawrowski - koncert, reż. Małgorzata Kosturkiewicz
00:50 Smak życia 2 - komedia
03:05 Co dalej? - program publicystyczny
03:50 Informacje kulturalne - informator kulturalny
04:20 Teledyski

TV Puls

06:00 Kobra - oddział specjalny
08:00 Lombard. Życie pod zastaw - serial obyczajowy
10:00 Prawdziwe motywy - serial kryminalny
11:00 Rodzinny interes - serial obyczajowy
13:00 Lombard. Życie pod zastaw - serial obyczajowy
14:00 Rodzinny interes - serial obyczajowy
15:00 Lombard. Życie pod zastaw - serial obyczajowy
16:00 Prawdziwe motywy - serial kryminalny
18:00 Lombard. Życie pod zastaw - serial obyczajowy
20:00 Poniedziałkowy Hit: Pocałunek smoka
22:00 Gliniarz z Beverly Hills 3

FILM PRZYGODOWY

00:05 Kuloodporny Złodziej Kar pomaga tajemniczemu mnichowi strzegącemu starożytny zwój. Artefakt chce przejąć bezlitosny nazista.
02:30 Zobacz to! Blok powtórkowy: Taki jest świat - program informacyjny
03:05 Menu na miarę - program kulinarny
05:00 Rodzinny interes - serial obyczajowy Sserial opowiadający o dwójce przyjaciół z dzieciństwa Wojtku i Ryszardzie, którzy wychowali się w domu dziecka, a po latach postanowili otworzyć warsztat samochodowy.

TVN 7

04:50 Szkoła - program obyczajowy
06:45 40 kontra 20 - program rozrywkowy
07:45 Ukryta prawda - program obyczajowy
10:50 Tajemnice miłości
11:50 Rozwód. Walka o wszystko - program obyczajowy
12:50 Szpital - program obyczajowy
13:55 Sąd rodzinny - program sądowy
14:55 Sędzia Anna Maria Wesołowska - program sądowy
15:55 Ukryta prawda - program obyczajowy
16:55 Ten moment - program obyczajowy
17:30 Perfect Picture
18:30 Papiery na szczęście - serial, Polska
19:00 Ukryta prawda
20:00 40 kontra 20

SERIAL KRYMINALNY

21:00 Chyłka-Inwigilacja - serial, Polska
23:05 Nie pukaj - film horror, Kanada, 2017, reż. Sheldon Wilson, wyk. Dominique Provost-Chalkley, Jodelle Ferland, Kiana Madeira
00:50 Nienarodzony - film horror, USA, 2009, reż. David S. Goyer, wyk. Odette Yustman, Gary Oldman, Cam Gigandet, Meagan Good, Jane Alexander, Idris Elba, Carla Gugino
02:40 Zbrodnia w sąsiedztwie
03:40 Druga strona medalu - talk show

TV 4

06:00 Strażnik Teksasu **08:00** Nasz Nowy Dom, **09:00** Pierwsza miłość **09:50** Kochane pieniądze **10:50** Hardkorowy lombard **12:55** Strażnik Teksasu **13:55** STOP Drogówka
16:00 Policjantki i Policjanci **17:00** Łowcy Skarbów. Kto da więcej **19:00** Policjantki i Policjanci
20:00 Sprawiedliwi - Wydział Kryminalny - serial kryminalny **21:00** Linia ryzyka **23:00** Prima aprilis - USA, 2008, reż. Altieri Mitchell, Flores Phil, wyk. Cole Taylor, Henderson Josh, Egender Joe, Siebel Newsom Jennifer, Taylor-Compton Scout **00:55** Food Factory **01:25** Zbrodnie, które wstrząsnęły Polską **02:30** Interwencja **02:50** Trans World Sport 2023 **03:55** SuperLudzie **05:30** Telezakupy TV Okazje

TV Trwam

11:20 Stan Bezpieczeństwa Państwa **11:30** Sokolnik **12:00** Anioł Pański **12:03** Informacje dnia **12:20** Przygody pana Michała **12:50** Filmowe życiorysy. Naznaczona przez Boga - Myrna Nassur **13:30** Msza święta z Jasnej Góry
14:20 100 cudownych miejsc na świecie **14:30** Sanktuarium Matki Bożej w Lous we Francji **15:25** Zostawić ślad... **15:50** Ma się rozumieć
16:00 Informacje dnia **16:10** Sanktuaria polskie **16:30** Porady Medyczne Bonifratrów **17:00** Świadkowie **17:30** Zwycięskie Powstanie Wielkopolskie **17:45** Muzyczne chwile **17:55** Poczet Wielkich Polaków **18:00** Anioł Pański **18:05** Informacje dnia **18:15** Rozmowy niedokończone **19:25** Święty na każdy dzień **19:30** Opowieści Theo **19:45** Modlitwa **20:00** Informacje dnia **20:20** Różaniec **20:50** Myśląc Ojczyzna **21:00** Apel

wtorek 17 stycznia

TVP 1

04:40 Klan - telenowela
05:10 Przysięga - serial obyczajowy
06:00 Wspaniałe stulecie - serial kostiumowy
07:00 Transmisja Mszy Świętej z Sanktuarium Matki Bożej na Jasnej Górze
07:30 Kościół z bliska
08:00 Wiadomości
08:10 Kwadrans polityczny
08:25 Informacje kulturalne
08:30 Pogoda poranna
08:40 Ranczo - serial obyczajowy
09:40 Komisarz Alex
10:35 Ojciec Mateusz
11:30 Leśniczówka - serial
12:00 Wiadomości
12:10 Agrobiznes
12:30 Agropogoda - magazyn
12:35 Rok w ogrodzie Extra
12:55 Natura w Jedynce - Naczelne

SERIAL KOSTIUMOWY

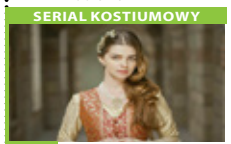

14:00 Wspaniałe stulecie - serial kostiumowy
15:00 Wiadomości
15:20 Alarm! - magazyn
15:35 Gra słów. Krzyżówka
16:05 Przysięga - serial
17:00 Teleexpress
17:15 Jaka to melodia?
17:55 Klan - telenowela
18:20 Leśniczówka - serial
19:00 Jeden z dziesięciu
19:30 Wiadomości
20:15 Alarm! - magazyn
20:30 Korona królów. Jagiellonowie - telenowela
21:05 Pełny obraz
21:40 Magazyn Ekspresu Reporterów
22:45 Ocaleni - reality show
23:50 Magazyn śledczy Anity Gargas - magazyn
00:30 Bezwstydny Mortdecai

TVP 2

05:00 Na sygnale - serial fabularyzowany
05:30 M jak miłość - serial
06:25 Niedziela Wieczności na Mazurach - reportaż
06:55 Rodzinka.pl - serial
07:30 Pytanie na śniadanie
10:35 Panorama
10:45 Pytanie na śniadanie
11:15 Czas w las - magazyn
11:50 Dla niesłyszących - Barwy szczęścia - serial obyczajowy
12:30 Koło fortuny - teleturniej
13:15 Akacjowa 38 - serial
14:05 Va Banque - teleturniej
14:35 Na sygnale - serial fabularyzowany
15:10 Wydział kryminalny Kitzbühel - serial
16:00 Koło fortuny - teleturniej
16:35 Familiada - teleturniej
17:15 Zakazany owoc
18:00 Panorama
18:20 Va Banque - teleturniej
18:45 Akacjowa 38 - serial

SERIAL OBYCZAJOWY

19:35 Barwy szczęścia - serial obyczajowy
20:45 Kulisy serialu „M jak miłość"
20:55 M jak miłość - serial
21:55 Na sygnale - serial fabularyzowany
22:35 Izabela, królowa Hiszpanii - serial kostiumowy
23:35 Wilkołak - film fabularny, prod. Niemcy, Polska, Niderlandy, 2018, reż. Adrian Panek, wyk. Nicolas Przygoda, Sonia Mielielica, Jakub Syska, Kamil Polniak
01:15 Złodziejaszki - dramat, prod. Japonia, 2018, reż. Hirokazu Koreeda, wyk. Lily Franky, Sakura Ando
03:25 Wszystko, co o tobie wiemy

TVN

06:05 Ukryta prawda - program obyczajowy
07:00 Doradca smaku
07:05 Kuchenne rewolucje - program kulinarno-rozrywkowy
08:00 Dzień Dobry TVN - magazyn
11:30 Gogglebox. Przed telewizorem
12:35 Ukryta prawda - program obyczajowy
13:40 Tajemnice miłości
14:40 Ukryta prawda - program obyczajowy
16:50 Kuchenne rewolucje - program kulinarno-rozrywkowy
17:55 Ukryta prawda - program obyczajowy
19:00 Fakty
19:35 Sport
19:45 Pogoda
19:55 Uwaga! - magazyn
20:10 Doradca smaku
20:15 Paszporty Polityki

FILM SENSACYJNY

22:05 Dziewczyna z pociągu - film sensacyjny, Wielka Brytania, Indie, 2016, reż. Tate Taylor, wyk. Emily Blunt, Haley Bennett, Rebecca Ferguson, Justin Theroux, Luke Evans
00:25 Kuba Wojewódzki
01:35 Grzesznica - serial, USA
02:30 MasterChef
04:00 Uwaga! - magazyn
04:20 Zamieszkać na plaży
04:50 Recepta na stary dom
05:15 Jak to jest zrobione? - serial popularnonaukowy
05:40 Kto was tak urządził - program rozrywkowy

POLSAT

06:00 Nowy dzień z Polsat News
08:40 Malanowski i Partnerzy - serial kryminalny prod. Polska
09:40 Sekrety rodziny
10:40 Dlaczego ja?
11:40 Gliniarze
12:50 Wydarzenia
13:20 Interwencja
13:40 Trudne sprawy
14:40 Dlaczego ja?
15:50 Wydarzenia
16:10 Pogoda
16:15 Interwencja - magazyn prod. Polska
16:30 Na ratunek 112
17:00 Gliniarze
18:00 Pierwsza miłość - serial obyczajowy
18:50 Wydarzenia
19:25 Gość Wydarzeń
19:45 Sport
19:55 Pogoda

REALITY SHOW

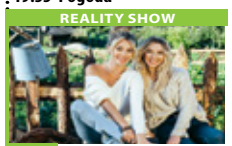

20:00 Farma - reality show
21:05 Robin Hood Robin Hood wraz ze swoją bandą stawia czoła korupcji w wiosce Nottingham i prowadzi powstanie przeciwko koronie, które na zawsze zmieni równowagę światowych sił. Niezależnie od tego, czy uważany jest za złodzieja, czy bohatera, jeden człowiek o skromnym pochodzeniu stanie się wiecznym symbolem wolności dla swojego ludu.
00:05 Underdog
02:35 Nasz Nowy Dom - magazyn prod. Polska
04:40 Disco Gramy - program rozrywkowy

TVP Kultura

07:00 Co się dzieje
07:30 Informacje kulturalne - informator kulturalny
08:00 Księga Przestrzeni
08:45 Którędy po sztukę - magazyn
09:05 Jutro idziemy do kina - film fabularny, reż. Michał Kwieciński, wyk. Mateusz Damięcki, Antoni Pawlicki, Jakub Wesołowski, Anna Gzyra, Grażyna Szapołowska, Daniel Olbrychski, Krzysztof Stelmaszyk, Bożena Adamek, Krzysztof Banaszyk, Barbara Bierkowska
11:00 Na kłopoty... Bednarski - serial
12:15 Frank Sinatra głos Ameryki - film dokumentalny, prod. Niemcy, 2015, reż. Annette Baumeister
13:25 Informacje kulturalne - informator kulturalny
13:50 Kraj lat dziecinnych

DRAMAT

14:35 Wichry Kołymy - dramat, prod. Niemcy, Polska, 2009, reż. Marleen Gorris, wyk. Emily Watson, Ulrich Tukur, Benjamin Sadler, Ian Hart, Agata Buzek
16:35 Wszystkie stworzenia duże i małe - serial komediowy
17:40 Co dalej? - program publicystyczny
18:15 Kochankowie z Księżyca - film fabularny
20:00 Lekkie obyczaje - Ósmy dzień - dramat
22:05 Informacje kulturalne
22:30 Najweselszy człowiek - spektakl teatralny
24:00 Młoda Polska - Między nami - film dokumentalny
00:45 Kino Mocnych Wrażeń - Dwaj ludzie z miasta

TV Puls

06:00 Kobra - oddział specjalny Serial opowiada o przygodach policjantów patrolujących autostradę, którzy często uczestniczą w ciężkich sprawach kryminalnych i szalonych pościgach. Nasycony jest efektami specjalnymi i szybką akcją.
08:00 Lombard. Życie pod zastaw - serial obyczajowy
10:00 Prawdziwe motywy - serial kryminalny
11:00 Rodzinny interes - serial obyczajowy
13:00 Lombard. Życie pod zastaw - serial obyczajowy
14:00 Rodzinny interes - serial obyczajowy
15:00 Lombard. Życie pod zastaw - serial obyczajowy

SERIAL KRYMINALNY

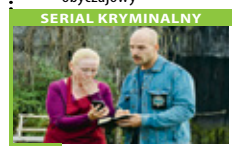

16:00 Prawdziwe motywy - serial kryminalny
18:00 Lombard. Życie pod zastaw - serial obyczajowy prod. Polska
20:00 Sztuka zbrodni - film sensacyjny
22:05 Sugar Hill
00:50 Porachunki
02:55 Zobacz to! Blok powtórkowy: Dyżur - serial dokumentalny prod. Polska
03:35 Dyżur - serial dokumentalny
04:00 Menu na miarę - program kulinarny
05:00 Rodzinny interes - serial obyczajowy prod. Polska

TVN 7

04:50 Szkoła - program obyczajowy
06:45 40 kontra 20 - program rozrywkowy
07:45 Ukryta prawda - program obyczajowy
10:50 Tajemnice miłości
11:50 Rozwód. Walka o wszystko - program obyczajowy
12:50 Szpital - program obyczajowy
13:55 Sąd rodzinny - program sądowy
14:55 Sędzia Anna Maria Wesołowska - program sądowy
15:55 Ukryta prawda - program obyczajowy
16:55 Ten moment - program obyczajowy
17:30 Perfect Picture
18:30 Papiery na szczęście - serial, Polska
19:00 Ukryta prawda
20:00 40 kontra 20

FILM SENSACYJNY

21:00 Człowiek z blizną - film sensacyjny, USA, 1983, reż. Brian De Palma, wyk. Al Pacino, Steven Bauer, Michelle Pfeiffer, Mary Elizabeth Mastrantonio, Robert Loggia, Murray Abraham, Harris Yulin
00:30 Żyleta - film S-F, USA, 1996, reż. David Hogan, wyk. Pamela Anderson, Temuera Morrison, Victoria Rowell, Jack Noseworthy, Steve Railsback, Xander Berkeley
02:35 Zbrodnia w sąsiedztwie
03:35 Druga strona medalu - talk show

TV 4

08:00 Nasz Nowy Dom **09:00** Pierwsza miłość **09:50** Kochane pieniądze **10:50** Hardkorowy lombard **12:55** Strażnik Teksasu **13:55** STOP Drogówka **16:00** Policjantki i Policjanci **17:00** Łowcy Skarbów. Kto da więcej **19:00** Policjantki i Policjanci **20:00** Sprawiedliwi - Wydział Kryminalny **21:00** Linia ryzyka
23:00 Prima aprilis - USA, 2008, reż. Altieri Mitchell, Flores Phil, wyk. Cole Taylor, Henderson Josh
Bogate rodzeństwo urządza przyjęcie dla swojego przyjaciela w trakcie którego rozpoczyna się tragedia - ich przyjaciel zostaje wypchnięty z balkonu i umiera. **00:55** Food Factory **01:25** Zbrodnie, które wstrząsnęły Polską **02:30** Interwencja **02:50** Trans World Sport 2023

TV Trwam

11:40 Ma się rozumieć **11:50** Słowo życia **12:00** Anioł Pański **12:03** Informacje dnia **12:20** Dar Wiary **13:20** Muzyczne chwile **13:30** Msza święta z Jasnej Góry **14:20** 100 cudownych miejsc na świecie **14:30** Rotmistrz Pilecki - przywrócenie pamięci **15:05** Benedyktyni **15:50** Ma się rozumieć
16:00 Informacje dnia **16:10** Jestem mamą **16:25** Przyroda w Obiektywie **16:40** Powołanie w powołaniu **17:10** Prosto o gospodarce **17:30** Zostań Żołnierzem RP **17:45** Muzyczne chwile
17:55 Poczet Wielkich Polaków **18:00** Anioł Pański **18:05** Informacje dnia **18:15** Rozmowy niedokończone **19:25** Święty na każdy dzień **19:30** Każdy maluch to potrafi **19:45** Modlitwa **20:00** Informacje dnia **20:20** Różaniec **20:50** Myśląc Ojczyzna **21:00** Apel

eprasa.pl b71a490ad5

KURIER GMIN
TYGODNIK POWIATU WOŁOWSKIEGO

środa 18 stycznia

TVP 1

04:45 Klan - telenowela
05:10 Przysięga - serial obyczajowy
06:05 Wspaniałe stulecie - serial kostiumowy
07:00 Transmisja Mszy Świętej z Sanktuarium Matki Bożej na Jasnej Górze
07:30 Rodzinny ekspres - magazyn
08:00 Wiadomości
08:10 Kwadrans polityczny
08:25 Informacje kulturalne
08:30 Pogoda poranna
08:40 Ranczo - serial obyczajowy
09:40 Komisarz Alex - serial kryminalny
10:35 Ojciec Mateusz - serial kryminalny
11:30 Leśniczówka - serial obyczajowy
12:00 Wiadomości
12:10 Agrobiznes
12:30 Agropogoda - magazyn

MAGAZYN

12:35 Rok w ogrodzie Extra - magazyn
12:50 Natura w Jedynce - Naczelne
14:00 Wspaniałe stulecie
15:00 Wiadomości
15:20 Alarm! - magazyn
15:35 Gra słów. Krzyżówka
16:05 Przysięga - serial
17:00 Teleexpress
17:15 Jaka to melodia?
17:55 Klan - telenowela
18:20 Leśniczówka - serial
19:00 Jeden z dziesięciu
19:30 Wiadomości
20:15 Alarm! - magazyn
20:30 Korona królów. Jagiellonowie - telenowela
21:05 Killerman - film
23:05 Jazda obowiązkowa - film dokumentalny
00:35 Zabójcze sekrety - film

TVP 2

05:00 Na sygnale - serial fabularyzowany
05:35 M jak miłość - serial
06:25 Mickiewicz i mistyka - reportaż
06:55 Rodzinka.pl - serial komediowy
07:30 Pytanie na śniadanie
10:35 Panorama
10:40 Pytanie na śniadanie
11:10 Zakochaj się w Polsce - magazyn
11:45 Dla niesłyszących - Barwy szczęścia - serial obyczajowy
12:30 Koło fortuny - teleturniej
13:15 Akacjowa 38 - serial
14:05 Va Banque - teleturniej
14:35 Na sygnale - serial fabularyzowany
15:10 Wydział kryminalny Kitzbühel - serial
16:00 Koło fortuny - teleturniej
16:35 Familiada - teleturniej
17:15 Zakazany owoc
18:00 Panorama

TELETURNIEJ

18:20 Va Banque - teleturniej
18:45 Akacjowa 38 - serial
19:35 Barwy szczęścia - serial obyczajowy
20:45 Kulisy seriali Na dobre i na złe i Na sygnale - felieton
20:55 Na dobre i na złe - serial
21:55 Na sygnale - serial fabularyzowany
22:35 Izabela, królowa Hiszpanii - serial kostiumowy
23:40 Ona to on - komedia, prod. USA, 2006, reż. Andy Fickman
01:35 Karmazynowe wesele - serial
02:40 Chińskie dziewczyny do wzięcia - film
04:20 Za marzenia - serial
05:15 Zakończenie

TVN

06:05 Ukryta prawda - program obyczajowy
07:00 Doradca smaku
07:05 Kuchenne rewolucje - program kulinarno-rozrywkowy
08:00 Dzień Dobry TVN - magazyn
11:30 Gogglebox. Przed telewizorem - program
12:35 Ukryta prawda - program obyczajowy
13:40 Tajemnice miłości - program
14:40 Ukryta prawda - program obyczajowy
16:50 Kuchenne rewolucje - program kulinarno-rozrywkowy
17:55 Ukryta prawda - program obyczajowy
19:00 Fakty
19:35 Sport
19:45 Pogoda
19:55 Uwaga! - magazyn
20:10 Doradca smaku

SERIAL OBYCZAJOWY

20:15 Na Wspólnej - serial obyczajowy
20:55 Milionerzy - program rozrywkowy
21:35 Kobieta-Kot - film przygodowy, USA, Australia, 2004, reż. Pitof, wyk. Halle Berry, Benjamin Bratt, Sharon Stone, Lambert Wilson, Frances Conroy
23:40 Terminator II: Dzień sądu - film S-F, USA, Francja, 1991, reż. James Cameron, wyk. Arnold Schwarzenegger, Linda Hamilton, Edward Furlong
02:35 Na twoim miejscu
03:10 Szpital - program obyczajowy
04:10 Uwaga! - magazyn
04:30 Zamieszkać na plaży
05:00 Recepta na stary dom

POLSAT

06:00 Nowy dzień z Polsat News
08:40 Malanowski i Partnerzy - serial kryminalny prod. Polska
09:40 Sekrety rodziny
10:40 Dlaczego ja?
11:40 Gliniarze
12:50 Wydarzenia
13:20 Interwencja
13:40 Trudne sprawy
14:40 Dlaczego ja?
15:50 Wydarzenia
16:10 Pogoda
16:15 Interwencja
16:30 Na ratunek 112
17:00 Gliniarze
18:00 Pierwsza miłość
18:50 Wydarzenia
19:25 Gość Wydarzeń
19:45 Sport
19:55 Kabaretowa Ekstraklasa
20:00 Farma - reality show

KOMEDIA

21:05 Poznaj naszą rodzinkę
Musiało upłynąć dziesięć lat, jak również pojawić się dwójka dzieci, żeby w końcu Greg zaskarbił sobie zaufanie twardego i nieufnego teścia.
23:10 Kung Fu Szał
W mieście grasuje kilka gangów, z których szczególny postrach wzbudza bezwzględny gang Siekier. Jego członkowie to najlepsi z najlepszych, elita przestępczego światka.
01:35 Robin Hood
04:40 Disco Gramy - program rozrywkowy prod. Polska
05:25 Telezakupy TV Okazje

TVP Kultura

07:00 Muzyczne poranki
07:35 Informacje kulturalne - informator kulturalny
08:05 Co dalej? - program publicystyczny
08:35 Res Poloniae - O Polsce z oddali - Sigitas Narbutas
09:10 Kochankowie z Księżyca - film fabularny
11:00 Na kłopoty... Bednarski - serial
12:00 Dzień w muzeum Orsay - film dokumentalny, prod. Francja, 2017, reż. Bruno Ulmer
13:05 Informacje kulturalne - informator kulturalny
13:35 Co mówią lekarze - film krótkometrażowy, reż. Michał Wnuk, wyk. Agnieszka Glińska, Dominika Ostałowska, Tomasz Borkowski, Karolina Stefańska
14:10 Przygody Münchhausena - film przygodowy

SERIAL KOMEDIOWY

15:45 Wszystkie stworzenia duże i małe - serial komediowy
16:50 Księga Przestrzeni
17:30 Którędy po sztukę - magazyn
17:40 Garniec miodu - komedia, prod. USA, 1967, reż. Joseph L. Mankiewicz, wyk. Rex Harrison, Cliff Robertson, Maggie Smith, Edie Adams, Capucine Capucine
20:00 Na wschód od Hollywood - Maudie - film obyczajowy
22:05 Informacje kulturalne
22:30 Tanie Dranie - talk-show
23:10 Więcej niż fikcja - Noc nad nocami - film
01:00 Polski Jazz w TVP Kultura - Zbigniew Wegehaupt

TV Puls

06:00 Kobra - oddział specjalny Serial opowiada o przygodach policjantów patrolujących autostradę, których podczas ich pracy spotykają niezwykłe przypadki kryminalne i szalone pościgi.
08:00 Lombard. Życie pod zastaw - serial obyczajowy
10:00 Prawdziwe motywy - serial kryminalny
11:00 Rodzinny interes - serial obyczajowy
13:00 Lombard. Życie pod zastaw - serial obyczajowy
14:00 Rodzinny interes - serial obyczajowy
15:00 Lombard. Życie pod zastaw - serial obyczajowy
16:00 Prawdziwe motywy - serial kryminalny

SERIAL OBYCZAJOWY

18:00 Lombard. Życie pod zastaw - serial obyczajowy
20:00 Solomon Kane: Pogromca zła
22:05 Trzynasty wojownik
00:15 Ja, Irena i ja
02:30 Zobacz to! Blok powtórkowy: Z archiwum policji - serial dokumentalny
03:10 Z archiwum policji - serial dokumentalny
03:50 Taki jest świat - program informacyjny
04:35 Z archiwum policji - serial dokumentalny
05:00 Rodzinny interes - serial obyczajowy

TVN 7

04:50 Szkoła - program obyczajowy
06:45 40 kontra 20 - program rozrywkowy
07:45 Ukryta prawda - program obyczajowy
10:50 Tajemnice miłości
11:50 Rozwód. Walka o wszystko - program obyczajowy
12:50 Szpital - program obyczajowy
13:55 Sąd rodzinny - program sądowy
14:55 Sędzia Anna Maria Wesołowska - program sądowy
15:55 Ukryta prawda - program obyczajowy
16:55 SOS Ekipy w akcji
17:55 Ugotowani - program kulinarno-rozrywkowy
19:00 Ukryta prawda - program obyczajowy prod. Polska

FILM OBYCZAJOWY

20:00 Pierwszy człowiek - film obyczajowy, prod. USA, Japonia, 2018, reż. Damien Chazelle, wyk. Ryan Gosling, Claire Foy, Jason Clarke, Kyle Chandler, Corey Stoll
23:00 Wymazać siebie - film obyczajowy, Australia, USA, 2018, reż. Joel Edgerton, wyk. Lucas Hedges, Nicole Kidman, Russell Crowe, Joel Edgerton, Flea, Xavier Dolan
01:25 Zbrodnia w sąsiedztwie
03:25 Druga strona medalu - talk show prod. Polska

TV 4

06:00 Strażnik Teksasu **08:00** Nasz Nowy Dom **09:00** Pierwsza miłość **09:50** Kochane pieniądze **10:50** Hardkorowy lombard
12:55 Strażnik Teksasu **13:55** STOP Drogówka **16:00** Policjantki i Policjanci **17:00** Łowcy Skarbów. Kto da więcej **19:00** Policjantki i Policjanci **20:00** Sprawiedliwi - Wydział Kryminalny
21:00 Przekleństwo krwi **23:15** Hostel - USA, 2006, reż. Roth Eli, wyk. Jay Hernandez, Richardson Derek, Gudjonsson Eythor, Lim Jennifer, Nedeljakova Barbara. Film o dwóch Amerykanach, którzy z plecakami przemierzają Europę. Szukając wrażeń, wpadają w pułapkę, która jest tak ciemna i głęboka... **01:10** Śmierć na 1000 sposobów **02:05** Int **03:25** Top 10 - Lista Przebojów **05:30** Telezakupy

TV Trwam

11:00 Aktywna zima **11:25** Jestem mamą **11:40** Prosto o gospodarce **12:00** Anioł Pański **12:03** Informacje dnia **12:20** Rewolucja serca. Historia Dorothy Day **13:20** Muzyczne chwile **13:30** Msza święta z Jasnej Góry
14:20 100 cudownych miejsc na świecie **14:30** Pogoria. Żeglarska szkoła życia **15:10** Ku pokrzepieniu powstańczych serc. Historia Obrazu Matka Boska AK
15:50 Ma się rozumieć **16:00** Informacje dnia **16:10** Na zdrowie **16:30** Tajemnice Watykanu **17:00** Po stronie prawdy **17:50** Muzyczne chwile **17:55** Poczet Wielkich Polaków **18:00** Anioł Pański **18:05** Informacje dnia **18:15** Rozmowy niedokończone **19:25** Święty na każdy dzień **19:30** Opowieści z Księgi Cnót **20:00** Informacje dnia **20:20** Różaniec **20:50** Myśląc Ojczyzna **21:00** Apel

dodatek TELEWIZYJNY DO TWOJEJ GAZETY

czwartek 19 stycznia

TVP 1

04:45 Klan - telenowela
05:10 Przysięga - serial obyczajowy
06:00 Wspaniałe stulecie - serial kostiumowy
07:00 Transmisja Mszy Świętej z Sanktuarium Matki Bożej na Jasnej Górze
07:30 Dobre historie
08:00 Wiadomości
08:10 Kwadrans polityczny
08:25 Informacje kulturalne
08:30 Pogoda poranna
08:40 Ranczo - serial obyczajowy
09:40 Komisarz Alex - serial kryminalny
10:35 Ojciec Mateusz - serial kryminalny
11:30 Leśniczówka
12:00 Wiadomości
12:10 Agrobiznes
12:30 Agropogoda - magazyn
12:35 To się opłaca - magazyn
12:50 Natura w Jedynce

SERIAL KOSTIUMOWY

14:00 Wspaniałe stulecie - serial kostiumowy
15:00 Wiadomości
15:10 Pogoda
15:20 Alarm! - magazyn
15:35 Gra słów. Krzyżówka
16:05 Przysięga - serial
17:00 Teleexpress
17:15 Jaka to melodia?
17:55 Klan - telenowela
18:20 Leśniczówka - serial
19:00 Jeden z dziesięciu
19:30 Wiadomości
20:15 Alarm! - magazyn
20:35 Ojciec Mateusz - serial
21:30 Sprawa dla reportera
22:30 Magazyn śledczy Anity Gargas - magazyn
23:10 Magazyn kryminalny 997 - magazyn
24:00 Magazyn Ekspresu Reporterów

TVP 2

05:25 M jak miłość - serial
06:20 Smaki świata - magazyn
06:55 Rodzinka.pl - serial komediowy
07:30 Pytanie na śniadanie
10:30 Panorama
10:40 Pytanie na śniadanie
11:10 Magazyn Ekumeniczny - magazyn
11:50 Dla niesłyszących - Barwy szczęścia - serial obyczajowy
12:30 Koło fortuny - teleturniej
13:15 Akacjowa 38 - serial
14:05 Va Banque - teleturniej
14:35 Na sygnale - serial fabularyzowany
15:10 Wydział kryminalny Kitzbühel - serial
16:00 Koło fortuny - teleturniej
16:35 Familiada - teleturniej
17:15 Zakazany owoc
18:00 Panorama
18:20 Va Banque - teleturniej
18:45 Akacjowa 38 - serial
19:35 Barwy szczęścia - serial

FILM SENSACYJNY

20:50 Zderzenie - film sensacyjny, prod. Wielka Brytania, Niemcy, 2016, reż. Eran Creevy, wyk. Nicholas Hoult, Anthony Hopkins, Felicity Jones, Ben Kingsley, Clemens Schick
22:35 Izabela, królowa Hiszpanii - serial kostiumowy
23:40 Siedem sióstr - film fabularny, prod. Belgia, Wielka Brytania, Francja, USA, 2017, reż. Tommy Wirkola
01:55 Weselne przeznaczenie - komedia, prod. USA, 2018, reż. Victor Levin, wyk. Keanu Reeves, Winona Ryder, Dj Dallenbach
03:30 Gomorra - serial
04:20 Zakończenie

TVN

06:05 Ukryta prawda - program obyczajowy
07:00 Doradca smaku
07:05 Kuchenne rewolucje - program kulinarno-rozrywkowy
08:00 Dzień Dobry TVN - magazyn
11:30 Gogglebox. Przed telewizorem - program
12:35 Ukryta prawda - program obyczajowy
13:40 Tajemnice miłości
14:40 Ukryta prawda - program obyczajowy
16:50 Kuchenne rewolucje - program kulinarno-rozrywkowy
17:55 Ukryta prawda - program obyczajowy
19:00 Fakty
19:35 Niebezpieczni dżentelmeni - relacja z premiery
20:00 Uwaga! - magazyn
20:15 Doradca smaku

SERIAL OBYCZAJOWY

20:20 Na Wspólnej - serial obyczajowy
21:00 Milionerzy - program rozrywkowy
21:35 Kuchenne rewolucje - program kulinarno-rozrywkowy
22:45 Tag - film, USA, 2018, reż. Jeff Tomsic, wyk. Jeremy Renner, Ed Helms, Jake Johnson, Jon Hamm
00:45 Podzielony - film sensacyjny, USA, Japonia, 2016, reż. M. Night Shyamalan, wyk. James McAvoy, Anya Taylor-Joy, Betty Buckley, Haley Lu Richardson, Jessica Sula
03:15 Szpital - program obyczajowy
04:15 Uwaga! - magazyn
04:35 Zamieszkać na plaży

POLSAT

06:00 Nowy dzień z Polsat News
08:40 Malanowski i Partnerzy
09:40 Sekrety rodziny
10:40 Dlaczego ja?
11:40 Gliniarze
12:50 Wydarzenia
13:20 Interwencja
13:40 Trudne sprawy
14:40 Dlaczego ja?
15:50 Wydarzenia
16:10 Pogoda
16:15 Interwencja
16:30 Na ratunek 112
17:00 Gliniarze
18:00 Pierwsza miłość
18:50 Wydarzenia
19:25 Gość Wydarzeń
19:45 Sport
19:55 Pogoda
20:00 Farma
21:05 Wpadka Mieszkający z bandą kumpli Ben i atrakcyjna, nastawiona na karierę Alison są sobą zauroczeni.

FILM OBYCZAJOWY

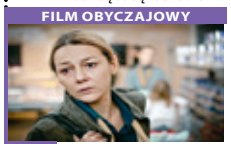

23:55 Dzień kobiet Życie Haliny, pracownicy sieci handlowej, samotnie wychowującej córkę, zmienia się wraz z awansem na kierowniczkę sklepu. Wyższe stanowisko oznacza przywileje i większe wynagrodzenie, ale kobieta szybko przekona się, że cena, jaką przyjdzie jej zapłacić, jest bardzo wysoka.
02:00 Poznaj naszą rodzinkę Musiało upłynąć dziesięć lat, jak również pojawić się dwójka dzieci, żeby w końcu Greg zaskarbił sobie zaufanie twardego i nieufnego teścia.
04:20 Kabaretowa Ekstraklasae

TVP Kultura

07:00 Muzyczne poranki
07:10 Informacje kulturalne - informator kulturalny
07:40 Niedziela z... twórczością Andrzeja Zauchy
08:35 Garniec miodu - komedia, prod. USA, 1967, reż. Joseph L. Mankiewicz, wyk. Rex Harrison, Cliff Robertson, Maggie Smith, Edie Adams, Capucine Capucine
11:00 Na kłopoty... Bednarski - serial
12:10 Ken Loach: Życie i filmy - film dokumentalny, prod. Wielka Brytania, 2016, reż. Louise Osmond
13:55 Straszny sen Dzidziusia Górkiewicza - komedio-dramat, reż. Kazimierz Kutz, wyk. Edward Dziewoński, Katarzyna Skrzynecka, Stanisława Celińska, Janusz Gajos, Jan Peszek, Artur Barciś

SERIAL KOMEDIOWY

15:50 Wszystkie stworzenia duże i małe - serial komediowy
16:55 Co dalej? - program publicystyczny
17:35 Aleksander Wielki - film fabularny, prod. USA
20:00 Czarny Tulipan - film kostiumowy
22:00 Informacje kulturalne
22:25 Grzesiuk, chłopak z ferajny - film dokumentalny, reż. Mateusz Szlachtycz
23:35 Na wschód od Hollywood - Maudie - film obyczajowy, prod. Kanada, 2016, reż. Aisling Walsh
01:45 The Royal Ballet - Śpiąca królewna - film baletowy
04:15 Co dalej? - program publicystyczny

TV Puls

06:00 Kobra - oddział specjalny - serial kryminalny Serial opowiada o skomplikowanych relacjach międzyludzkich - rodzinnych, przyjacielskich i partnerskich, w których targani emocjami bohaterowie dopuszczają się różnych przestępstw.
11:00 Rodzinny interes - serial obyczajowy
13:00 Lombard. Życie pod zastaw - serial obyczajowy
14:00 Rodzinny interes - serial obyczajowy
15:00 Lombard. Życie pod zastaw - serial obyczajowy

SERIAL KRYMINALNY

16:00 Prawdziwe motywy - serial kryminalny
18:00 Lombard. Życie pod zastaw - serial obyczajowy
20:00 Taxi 4
21:50 Agentka specjalnej troski
00:00 Sekspedycja
02:10 Lombard. Życie pod zastaw - serial obyczajowy
03:10 Zobacz to! Blok powtórkowy: Menu na miarę - program kulinarny
03:50 Taki jest świat - program informacyjny
04:35 Z archiwum policji - serial dokumentalny
05:00 Rodzinny interes

TVN 7

04:50 Szkoła - program obyczajowy
06:45 Szpital - program obyczajowy
07:45 Ukryta prawda - program obyczajowy
10:50 Tajemnice miłości
11:50 Rozwód. Walka o wszystko - program obyczajowy
12:50 Szpital - program obyczajowy
13:55 Sąd rodzinny - program sądowy
14:55 Sędzia Anna Maria Wesołowska - program sądowy
15:55 Ukryta prawda - program obyczajowy
16:55 SOS Ekipy w akcji
17:55 Ugotowani - program kulinarno-rozrywkowy
19:00 Ukryta prawda - program obyczajowy
20:00 Gruby i chudszy II: Rodzina Klumpów - film

FILM PRZYGODOWY

22:20 Ostatni samuraj - film przygodowy, USA, 2003, reż. Edward Zwick, wyk. Tom Cruise, Ken Watanabe, Timothy Spall, Billy Connolly, Tony Goldwyn, Hiroyuki Sanada
01:30 Zbrodnia w sąsiedztwie
03:30 Druga strona medalu - talk show

TV 4

06:00 Strażnik Teksasu **08:00** Nasz Nowy Dom **09:00** Pierwsza miłość **09:50** Agenci. Biuro Detektywistyczne **10:50** Hardkorowy lombard **12:55** Strażnik Teksasu
13:55 STOP Drogówka **16:00** Policjantki i Policjanci **17:00** Łowcy Skarbów. Kto da więcej **19:00** Policjantki i Policjanci **20:00** Sprawiedliwi - Wydział Kryminalny **21:00** Byliśmy żołnierzami
23:55 Bogowie ulicy - USA, 2012, reż. David Ayer, wyk. Anna Kendrick, Gyllenhaal Jake, Harbour David, Martinez Natalie, Pena Michael. Thriller sensacyjny z dwoma świetnymi kreacjami aktorskimi. Dwóch przyjaźniących się prywatnie policjantów wchodzi w otwarty konflikt z gangiem narkotykowym. **02:10** Jaś Fasola radzi **02:25** Disco Polo Life

TV Trwam

11:25 Myśląc Ojczyzna **11:35** Przyroda i ludzie **12:00** Anioł Pański **12:03** Informacje dnia **12:20** Koncert Papieski
13:20 Przegląd katolickiego tygodnika „Niedziela" **13:30** Msza święta z Jasnej Góry
14:20 100 cudownych miejsc na świecie **14:30** Święty Augustyn **15:30** Tajemnice Krzywego Lasu **15:50** Ma się rozumieć **16:00** Informacje dnia **16:10** Z wędką nad wodę w Polskę i Świat **16:35** Zew natury **17:00** Święty na każdy dzień

Treść programu i foto dzięki uprzejmości: Prasowej Agencji Telewizyjnej, Polsatu, TVP1, TVP2, TVN, TV4, TVN7, TV Puls, TV Trwam, TVP Kultura
INFORMUJEMY, ŻE REDAKCJA NIE PONOSI ODPOWIEDZIALNOŚCI ZA ZMIANY W PROGRAMACH TV
Ogłoszenia i reklamy są materiałem zleconym, za ich treść odpowiedzialność ponosi ich nadawca, a nie redakcja lub wydawca gazety.
dodatek
Wydawca: Dodatek sp. z o.o., 85-115 Bydgoszcz, ul. Wiatrakowa 11/3, tel. 516-018-821, e-mail: iwona@magraf.pl
Redaktor naczelny: Sławomir Grzmiel
ISSN 1643-2460
Skład komputerowy: www.klan.net.pl

dodatek TELEWIZYJNY DO TWOJEJ GAZETY

eprasa.pl b71a490ad5

O czym mieszkańcy powiatu wołowskiego najczęściej informowali policję?

Krajowa Mapa Zagrożeń Bezpieczeństwa jest nowoczesną platformą wymiany informacji pomiędzy społeczeństwem a Policją. Mapa działa od 5 października 2016 roku i w tym czasie zagościła w świadomości wielu osób troszczących się o bezpieczeństwo w okolicy swojego miejsca zamieszkania. Podsumujmy więc funkcjonowanie Mapy w minionym roku.

Krajowa Mapa Zagrożeń Bezpieczeństwa pozwala policjantom diagnozować lokalne problemy oraz eliminować zagrożenia bezpieczeństwa. Realnie wpływa to na poprawę bezpieczeństwa mieszkańców między innymi powiatu wołowskiego. W 2022 roku mieszkańcy powiatu wołowskiego wprowadzili do KMZB 915 zgłoszeń, które na etapie wstępnej weryfikacji nie otrzymało statusu „żart/pomyłka", czyli zgłoszeń dotyczących realnych problemów. Spośród nich 411, czyli 44,9 procenta, zostało potwierdzonych.

Największy udział w liczbie potwierdzonych zgłoszeń miało przekraczanie dozwolonej prędkości (315), które w 299 przypadkach zostało wyeliminowane. Kolejną kategorią z największą liczba potwierdzonych zgłoszeń było nieprawidłowe parkowanie (32), które we wszystkich wypadkach zostało wyeliminowane.

Jednak KMZB to nie tylko zagrożenia w ruchu drogowym. W 2022 roku odnotowano również inne zgłoszenia, takie jak między innymi akty wandalizmu (55), niszczenie zieleni (13), kłusownictwo (3), żebractwo (3), nielegalna wycinka drzew (1) oraz wypalanie traw (1).

Należy pamiętać, że czas weryfikacji zagrożenia przez policjantów wynosi do 7 dni. Nie oznacza to, że funkcjonariusze po tym czasie kończą swoje czynności. Niepotwierdzone informacje zostają w dalszym zainteresowaniu przede wszystkim dzielnicowych.

Z roku na rok KMZB cieszy się coraz większym zainteresowaniem członków społeczności lokalnej. **kk**

Lata dwudzieste, lata trzydzieste

Dwudziestolecie międzywojenne to czas, kiedy w Stanach Zjednoczonych królował jazz. W tym okresie powstały znane i uwielbiane do dziś utwory Louisa Armstronga i Elle Fitzgerald.

Polacy wtedy kochali kino i jego ikony-A. Dymszę, E. Bodo, A. Żabczyńskiego, H. Ordonównę. Niezwykły rozwój przeżywały również operetki, rewie, kabarety. Miłośnicy muzyki retro 22 stycznia, o godz.18.00 mogą się wybrać wraz z wrocławskim Teatrem Kamienica w muzyczne klimaty i kabaretowy świat wielkich polskich przebojów.

Można też w domowym zaciszu (chociaż cicho nie będzie) z Netflixem zobaczyć film w reżyserii Janusza Majewskiego, z muzyką Wojciecha Karolaka, „Excentrycy, czyli po słonecznej stronie ulicy". Nagrodzona Srebrnymi Lwami Festiwalu Filmowego w Gdyni produkcja otrzymała aż siedem nominacji do Orłów – Polskich Nagród Filmowych. Zachwycający scenariusz i gra aktorska (występują Maciej Stuhr, Wiktor Zborowski, Wojciech Pszoniak, Anna Dymna, Sonia Bohosiewicz i Natalia Rybicka). Dla mnie najatrakcyjniejsza jest jednak muzyka. Tworzy ją Fabian, puzonista jazzowy i tancerz, który z miejscowymi muzykami zakłada swingowy big band. Już po pierwszym występie zainteresowanie zespołem przerasta wszelkie oczekiwania. Wtedy pojawia się piękna kobieta, Modesta, która zaczyna śpiewać z zespołem. Czy muzyk i piosenkarka są tylko artystami? Dla reżysera również najważniejsza w filmie jest muzyka, składająca hołd jazzowi, muzyce wolności. Fascynatom szpiegowsko-miłosnych historii także bardzo polecam film.

Bożena Serafin

RF MAH®

PRACUJ Z NAMI!

Jesteśmy firmą specjalizującą się w projektowaniu i produkcji maszyn mających zastosowanie przede wszystkim w przemyśle spożywczym, farmaceutycznym i chemicznym. Od początku istnienia firmy który sięga roku 2006 specjalizujemy się w projektowaniu maszyn, linii technologicznych a także w sporządzaniu dokumentacji technicznej. Dzięki doświadczeniu, znajomości najnowszych rozwiązań branżowych oraz doświadczonym konstruktorom jesteśmy w stanie zaprojektować i wykonać indywidualne często nietypowe urządzenia.

oferta pracy:
SPAWACZ
Miejsce pracy: Prawików (gmina Wołów)

Co oferujemy:
- Stabilne warunki zatrudnienia oraz atrakcyjne wynagrodzenie w oparciu o umowę o pracę
- Premie/paczki świąteczne
- Uprawnienia UDT, TÜV
- Nowoczesny i rozbudowany park maszynowy
- Pakiet benefitów, w tym ubezpieczenie grupowe

Czego oczekujemy:
- Doświadczenia w spawaniu stali metodą TIG lub MIG/MAG
- Wykształcenia zawodowego kierunkowego
- Dobrej znajomości rysunku technicznego
- Umiejętności pracy w zespole

Mile widziane:
- Uprawnienia do obsługi suwnic, wózków widłowych oraz podnośników
- Uprawnienia spawalnicze

oferta pracy:
ŚLUSARZ
Miejsce pracy: Prawików (gmina Wołów)

Co oferujemy:
- Stabilne warunki zatrudnienia oraz atrakcyjne wynagrodzenie w oparciu o umowę o pracę
- Premie/paczki świąteczne
- Uprawnienia
- Nowoczesny i rozbudowany park maszynowy
- Pakiet benefitów, w tym ubezpieczenie grupowe

Czego oczekujemy:
- Wykształcenia zawodowego kierunkowego
- Dobrej znajomości rysunku technicznego
- Umiejętności pracy w zespole

Mile widziane:
- Uprawnienia do obsługi suwnic, wózków widłowych oraz podnośników

oferta pracy:
PROGRAMISTA/ OPERATOR CNC
Miejsce pracy: Prawików (gmina Wołów)

Co oferujemy:
- Stabilne warunki zatrudnienia oraz atrakcyjne wynagrodzenie w oparciu o umowę o pracę
- Premie/paczki świąteczne
- Uprawnienia UDT, TÜV
- Nowoczesny i rozbudowany park maszynowy
- Pakiet benefitów, w tym ubezpieczenie grupowe

Czego oczekujemy:
- Doświadczenie w pracy z maszynami CNC. Pięcioosiowa tokarko frezarka Mazak Integrex oraz czteroosiowa frezerka Mazak VTC
- Znajomość oprogramowania Mazatrol , GibbsCam, Autodesk HSM i inne oprogramowanie CAM
- Programowanie maszyn numerycznych
- Wykształcenie średnie lub wyższe techniczne
- Dobra znajomość rysunku technicznego
- Wykonywanie detali zgodnie z instrukcją obróbki (dokumentacją technologiczną) oraz ich kontrola
- Umiejętność doboru parametrów obróbki i ustawienia narzędzi

Mile widziane:
- Uprawnienia do obsługi suwnic
- Umiejętność posługiwania się narzędziami pomiarowymi
- Znajomość języka angielskiego na poziomie komunikatywnym

ZGŁOSZENIA PROSIMY WYSŁAĆ NA: **biuro@rfmah.pl**
Koniecznie odwiedź naszą stronę internetową: **www.rfmah.pl** – aby dowiedzieć się więcej!

REKLAMA

eprasa.pl b71a490ad5

KURIER GMIN
TYGODNIK POWIATU WOŁOWSKIEGO
www.kuriergmin.pl

AKTYWNE SOŁECTWA

Stęszów ma swoje ozdoby

Nowo powstałe Koło Gospodyń Wiejskich w Stęszowie działa i to nie na małą skalę. W tym roku zaradne gospodynie postanowiły poświęcić swój wolny czas i przygotować nietypowe ozdoby świąteczne. Panie już wczesną jesienią gromadziły się popołudniami, aby jak najlepiej dopracować swoje rękodzieła. Zobaczyć je mogliśmy między innymi na Jarmarku Bożonarodzeniowym w Wołowie, który odbył się przed świętami na terenie Wołowskiego Ośrodka Kultury oraz w Bagnie, również na świątecznym jarmarku. Życzymy dużo wytrwałości i jak najwięcej podobnych inicjatyw.

inf

Świetlica w Lipnicy tętni życiem

Nie jest tajemnicą, że świetlica w Lipnicy jest jednym z chętnej eksplorowanych budynków wiejskich w okolicy. Prężnie działająca świetlica środowiskowa, warsztaty, spotkania mieszkańców i rady sołeckiej, a także szereg imprez okolicznościowych - to tylko część wszystkiego co odbywało się w ciągu ostatniego roku w centrum Lipnicy. Mieszkańcy z dużym entuzjazmem angażują się w wydarzenia odbywające się na świetlicy, chętnie pomagają i inwestują w to miejsce. Jednym z ostatnich zakupów dokonanych w roku 2022 w ramach funduszu sołeckiego był zestaw naczyń o wartości 1 639,98 zł. Niech służą jak najdłużej i jak największej liczbie osób.

inf

Świetlica nie do poznania!

Kolejny etap gruntownego remontu w Łososiowicach zakończony. Od 2019 roku, skrupulatnie, krok po kroku dokonywana jest renowacja budynku świetlicy wiejskiej. Dawniej to miejsce służyło jako sklep, a stara świetlica (w niezbyt dobrym stanie), znajdywała się w zupełnie innym miejscu. Podjęto decyzję o wyremontowaniu budynku w samym sercu Łososiowic, które już niebawem będzie miejscem spotkań i integracji społecznej Łososiowiczan. Mieszkańcy jednogłośnie co roku przeznaczają swój fundusz sołecki na to właśnie przedsięwzięcie. Na 2019 rok zaplanowano wykonanie prac konserwacyjno- remontowych na kwotę **11 447,12 zł.** Zakres prac dotyczył demontażu stalowych kratownic okiennych, demontaż starej instalacji elektrycznej, demontaż armatury sanitarnej, rozbiórka ściany działowej, przebudowa instalacji kanalizacyjnej. W 2020 roku wykonano naprawę kominów dachowych, położono papę, zamontowano nowe opierzenia i rynny oraz rury spustowe. Zamontowano również instalację elektryczną. Kwota zadania wyniosła **16 452,00 zł**. W roku 2021 zrealizowano takie prace jak wykonanie izolacji pionowej budynku (bez ściany czołowej), wykucie otworu drzwiowego i montaż przeszklonych drzwi, co razem wyniosło **15 000,00zł**. Najbardziej efektownym i zarazem kosztownym był rok 2022, w którym wykonano prace wykończeniowe: budowa ścianek działowych, gładzie, szpachlowanie, malowanie, biały montaż, zakup i montaż oświetlenia. Wykonano również serię prac hydraulicznych, elektrycznych. Zeszłoroczny remont kosztował **48 500 zł**. Efekty widać gołym okiem.

To bardzo dobre wieści dla mieszkańców jak i dla bardzo aktywnych działaczy Stowarzyszenia „Łośki", które będzie miało wspaniałą przestrzeń do spotkań, warsztatów i realizowania nowych inicjatyw, co niejednokrotnie udowodnili- jest ich mocną stroną. Gratulujemy i życzymy powodzenia!

inf

epresa.pl b71a490ad5

MISTRZOWSKIE PODIUM

TENIS ZIEMNY

W niedzielę na krytych kortach w Toruniu rozpoczęły się Halowe Mistrzostwa Polski w tenisie ziemnym w kategorii kadetów (do 16 lat). Nasz reprezentant - **Kevin Pabisiak**, w tej grupie wiekowej notowany jest na 20.pozycji w kraju, a biorąc pod uwagę fakt, że w ostatnich tygodniach wołowianin spisuje się naprawdę świetnie można przypuszczać, że w toruńskiej imprezie może odegrać jedną z głównych ról. Bez wątpienia czeka go jednak ciężki tydzień i trudna walka, gdyż konkurenci będą najlepszego sortu, a droga do sukcesu długa i trudna. W minionym tygodniu przekonała się o tym jego siostra **Jessica**, która o medale krajowego *championatu* w kategorii młodzików (do 14 lat) walczyła na kortach w Pszczynie. W tej grupie wiekowej wołowianka może pochwalić się 11.pozycją w Polsce, więc siłą rzeczy należała do ścisłego grona pretendentek do najwyższych pozycji, co potwierdzało choćby rozstawienie w turnieju głównym, bez konieczności rozgrywania eliminacji. A przystąpiły do nich 32 zawodniczki, zaś z *przepustek* do kolejnego etapu imprezy mogło cieszyć się tylko 8 tenisistek z tego grona, które później musiały ciężko pracować na ewentualne niespodzianki, gdyż żadna z nich nie była wymieniana wśród potencjalnych faworytek.

Nasza reprezentantka turniej singlowy rozpoczęła od pojedynku z chorzowianką **Julią Borowik** (8) i już na początku mistrzowskiej imprezy musiała nie tylko wznieść się na wyżyny swoich sportowych umiejętności, ale i wykazać sporą odpornością psychiczną, gdyż po 1.odsłonie pojedynku bliżej kolejnej rundy była rywalka (**3:6**). Kolejne starcie obu konkurentek przebiegało już pod dyktando wołowianki, która w decydującej partii wykazała się dużo większą pewnością ręki i ostatecznie opuszczała plac sportowej walki ze zwycięstwem i awansem do kolejnej rundy (**6:3**; **6:2**). W następnej konfrontacji naprzeciwko naszej reprezentantki stanęła **Lea Świtalska** (18) z Kostrzyna i tym razem było już dużo łatwiej. Pojedynek zakończył się zdecydowanym zwycięstwem Jessici, choć mecz z pewnością nie był przysłowiowym spacerkiem (**6:3**; **6:3**).

Po obu spotkaniach można było stwierdzić, że droga do strefy medalowej nie była łatwa, ale prawdziwe *schody* zaczęły się w ćwierćfinale, w którym nasza tenisistka musiała zmierzyć się z krakowianką **Barbarą Kostecką**, czyli krajową 1. i główną faworytką styczniowej rywalizacji. W 1.secie wołowianka starała się nawiązać walkę, ale jej sportowy arsenał okazał się skromniejszy od rywalki, która później również kontrolowała przebieg pojedynku i dość pewnie (**2:6**; **0:6**) awansowała do półfinału, a po kolejnych swoich pojedynkach sięgnęła

po mistrzowski tytuł, w całej imprezie nie tracąc nawet seta.

Chociaż w turnieju singlowym naszej zawodniczce nie udało się przebić do strefy medalowej, to jednak potwierdziła swoją przynależność do krajowej czołówki i nie zaprezentowała się poniżej oczekiwań, a nawet powyżej swojej rankingowej pozycji. Zresztą, znakomite umiejętności i wysoką formę wołowianka zaprezentowała także w zmaganiach deblowych, stając się w parze z **Martyną Sikorą** (10) jedną z rewelacji zawodów w Pszczynie.

Nasz *tandem* udział w rozgrywce rozpoczął od pojedynku z parą **Julia Grzelak** (15)/L. Świtalska i w obu starciach wyraźnie widać było, komu należy się bilet do kolejnej rundy (**6:2**; **6:2**). Tym razem droga do strefy medalowej była nieco krótsza, ale w ćwierćfinale czekały już znacznie bardziej wymagające rywalki, gdyż naszemu deblowi przyszło *skrzyżować* rakiety z pszczyńsko-warszawską parą **Wiktoria Nowicka** (7)/**Magdalena Rybkowska** (6). W 1.secie wyżej notowane rywalki sprawiały wrażenie wyraźnie zaskoczonych dyspozycją naszego debla i chociaż po zimnym *prysznicu* potrafiły się jeszcze zebrać w sobie, to jednak inicjatywy w tym meczu już nie odzyskały i ostatecznie zeszły z kortu pokonane (**6:2**; **7:5**). Do finału pozostał już tylko krok, ale biorąc pod uwagę klasę rywalek, był to krok milowy - niczym brukselski *kamień*, gdyż wielki apetyt na finał miała także para **Aleksandra Leś** (5)/**Marie Charlotte Monnier** (4). Prestiż rywalek i ranga pojedynku na początku nieco *sparaliżowały* nasz *tandem* (**3:6**), ale później Jessica i Martyna odzyskały rezon i po ciężkiej walce doprowadziły do wyrównania (**7:5**), choć *tie-break* pokazał, że *rachunek* za tę pogoń był bardzo wysoki. W decydującej odsłonie rywalizacja była niezwykle wyrównana, ale w grze na przewagi ostatecznie lepsze okazały się konkurentki (**8:10**), ale na wielkie brawa za ten półfinał zasłużyły oba deble.

Smak porażki jest zawsze gorzki, ale najlepszym pocieszeniem dla sportowca są oklaski kibiców, gratulacje rywali i medale, a na to wszystko swoją styczniową grą wołowianka w pełni zapracowała i na koniec sportowej wyprawy do Pszczyny mogła cieszyć się z brązowego krążka.

BIEGI

Po sylwestrowym bieganiu na ulicach Trzebnicy przed entuzjastami tego rodzaju sportowej aktywności stanęło inne wyzwanie. Reprezentanci stowarzyszenia Wołów Biega w minioną sobotę udali się do Obornik Śl., gdzie w samo południe rozpoczęła się *Sztafeta 24h*. W imprezie udział wzięło 9 drużyn, a okazją do sportowego spotkania było otwarcie nowej bieżni, która od razu poddana została wymagającemu testowi. Zespoły mogły liczyć co najmniej 5 osób, które na wspólny wynik pracowały przez całą dobę, pokonując kolejne okrążenia na obornickiej nawierzchni. W zawodach tych nasi reprezentanci spisali się bardzo dobrze, a przebiegnięty przez nich dystans dał miejsce na najniższym stopniu podium. A oto skład naszej ekipy oraz rezultaty poszczególnych zawodników:

Zbigniew Posacki	**154**	14.
Ewa Godlewska	**133**	17.
Sylwiusz Syguła	**120**	24.
Daniel Stróżyński	**119**	25.
Tadeusz Żygadło	**112**	30.
Tomasz Lechki	**108**	34.
Piotr Hajtko	**100**	35.
Dorota Przytocka	**82**	47.
Marcin Socha	**72**	51.
Andrzej Michoński	**68**	55.
Izabela Michońska	**65**	57.
Patrycja Bogacz	**62**	61.
Tomasz Staśkiewicz	**59**	66.
Wojciech Tomczuk	**55**	70.
Wojciech Paluch	**49**	80.
Krystyna Fesz-Chlebowska	**39**	88.

w tabeli: *imię i nazwisko, ilość przebiegniętych okrążeń, pozycja w indywidualnym rankingu.*

Wołowianie pokonali wspólnie **1.397** okrążeń, co zajęło im lekko ponad 24 godziny (24:00:17s.) i *zamknęło* się dystansem **279,4**km. Najlepsi w zawodach okazali się gospodarze - oborniccy Oborygeni, którzy przebiegli 1.492 okrążenia, co dało rezultat 298,4km.

TENIS STOŁOWY

Rok 2023 przy tenisowych stołach zainaugurowali zawodnicy dolnobrzeskiego UKS 5, podejmując w sobotę rywali ze Świtu Wrocław. Oba zespoły do tej pory nie oszałamiały, więc każdy z nich nowy rozdział w swojej historii chciał rozpocząć od zwycięstwa. Początkowo losy meczu układały się bardzo równo, ale gry deblowe przyniosły już pewną *zaliczkę* gospodarzom, którzy później nie zwalniali tempa i przed decydującymi grami zdołali wypracować sobie bezpieczną zaliczkę, a losy spotkania przypieczętował w 14.starciu **Mariusz Strzałkowski**, który w tym pojedynku okazał się liderem naszej drużyny.

5.LIGA (grupa **A**)

UKS 5 BRZEG DOLNY - Świt Wrocław 10-4

UKS: M. Strzałkowski (3,5), D. Łopatecki (2,5), R. Banaszkiewicz (2,5), Z. Gliński (1,5).

TABELA

1.	Odra II Głoska	8	**15**	+44
2.	**ROKITA BRZEG D.**	8	**11**	+25
3.	Tęcza Pisarzowice	9	**11**	+21
4.	ULKS III Ciechów	8	**10**	+18
5.	Wratislavia Wrocław	7	**10**	+21
6.	Odra III Głoska	8	**9**	0
7.	AZS UE III Wrocław	7	**8**	+6
8.	**UKS 5 BRZEG D.**	7	**2**	-29
9.	Świt Wrocław	8	**2**	-38
10.	GOKiS II Kąty Wr.	8	**0**	-68

Kolejny rok sportowej rywalizacji nasi tenisiści rozpoczęli więc od zwycięstwa i oby w nadchodzących miesiącach było ich jak najwięcej, a pierwsze okazje do ligowych zwycięstw już w najbliższy weekend.

eprasa.pl b71a490ad5

TERAZ ĆWIERĆFINAŁ

SIATKÓWKA

Im dalej w las, tym więcej drzew - a im dalej w rok, tym więcej dzieje się na sportowych arenach. Choć nowy rok trwa niespełna 2 tygodnie, to nasi reprezentanci mają już na koncie sukcesy ogólnopolskiej rangi, ale przecież cieszą każde zwycięstwa, nawet te nieco mniejszej rangi, więc za ostatnie występy należą się gratulacje siatkarką dolnobrzeskiego Rokity, które w minioną niedzielę zakończyły rywalizację w 3.cyklu zmagań na poziomie regionalnej 2.ligi. Nasz zespół o awans i *rozstawienie* przed kolejnym etapem sportowej walki zaprezentował się na parkiecie w Miliczu i zrobił to bardzo skutecznie.

Przed ostatnim turniejem nasza drużyna plasowała się na 3.pozycji, a awans do ćwierćfinałowej 1.ligi gwarantowała jedynie pozycja na dwóch czołowych miejscach. Było więc jeszcze o co walczyć i to dolnobrzeżanki zrobiły, choć łatwo nie było. Na inaugurację styczniowej imprezy nasz zespół zmierzył się z gospodarzami zawodów - milicką Dwójką. Pierwsza partia pojedynku miała bardzo wyrównany przebieg i niemal do samego końca rezultat oscylował wokół remisu. Kiedy jednak nadeszła decydująca rozgrywka, siatkarki Rokity potrafiły wykrzesać z siebie znacznie więcej sportowej energii i ostatecznie okazały się mieć nieco lepszy plan na końcówkę, niż rywalki (25:23). Druga odsłona spotkania miała już znacznie bardziej spokojny i jednostronny przebieg, dzięki czemu dolnobrzeżanki szybko wypracowały sobie znaczną zaliczkę i powtórzyły grudniowy triumf nad rówieśniczkami z Milicza (25:17).

To zwycięstwo okazało się kluczowe w styczniowej imprezie, gdyż w kolejnym spotkaniu nasze siatkarki mierzyły się z ekipą głogowskiego Piasta, który do tej pory nie zdołał sięgnąć po zwycięstwo, a swojej złej passy nie przerwał w starciu z Rokitą. Nasz zespół o swojej wyższości przekonał szczególnie w 1.secie, który zwyciężył w przysłowiowych cuglach (25:14). Wprawdzie w kolejnej odsłonie konkurentki potrafiły już nawiązać walkę, ale ciągle więcej atutów było po stronie dolnobrzeżanek (25:23), które dzięki *podwójnemu* zwycięstwu na milickim parkiecie 3.cykl regionalnych rozgrywek zakończyły na 2.pozycji, a zadecydował o tym lepszy bilans setów od rywalek z głogowskiego Volley.

LIGA MŁODZICZEK - 2.liga (cykl **3**)

1.	Chełmiec Wałbrzych	6	**11**	11-4
2.	**ROKITA BRZEG D.**	6	**10**	9-4
3.	Volley Głogów	6	**10**	8-5
4.	UKS Gmina Miękinia	6	**9**	6-6
5.	Dwójka Milicz	6	**8**	5-8
6.	Piast Głogów	6	**6**	0-12

Emocje na siatkarskim parkiecie jeszcze się więc nie skończyły i naszej drużynie oczywiście gratulujemy awansu, ale teraz przed zawodniczkami Rokity cała seria trudnych sportowych egzaminów, gdyż dolnobrzeżanki na *ćwierćfinałowym* parkiecie zmierzą się z całą regionalną czołówką, a początek walki już w najbliższą niedzielę, kiedy to nasz zespół zagra ze świdnicką polonią oraz #Volley Wrocław.

LIGA MŁODZICZEK - 1.liga (ćwierćfinał)

1.	Chełmiec Wałbrzych	-	**-**	-
2.	**ROKITA BRZEG D.**	-	**-**	-
3.	AZS AWF Wrocław	-	**-**	-
4.	#Volley Wrocław	-	**-**	-
5.	Wataha Lubin	-	**-**	-
6.	Polonia Świdnica	-	**-**	-

W grze pozostają również ich starsze koleżanki z grupy juniorek młodszych, które na parkiet powrócą w najbliższą sobotę, kiedy to rozpoczną zmagania o rankingowe *oczka* w grupie **G** regionalnych rozgrywek. Po wcześniejszych meczach naszej drużynie nie udało się awansować do półfinałów, ale końcówka tegorocznych rozgrywek również w ich wykonaniu zapowiada się bardzo ciekawie i miejmy nadzieję, że siatkarki Rokity udowodnią to w sobotnim meczu, kiedy to podejmować będą na własnym parkiecie rówieśniczki z Volley Świdnica.

O pierwsze tegoroczne punkty w sobotę walczyć również będą zawodnicy lidera grupy **B** rozgrywek dolnośląskiej 1.ligi - Modeko Brzeg Dolny. Nasza drużyna w dotychczas rozegranych 9 pojedynkach sięgnęła po 8 zwycięstw, a kolejnego sukcesu dolnobrzescy siatkarze poszukają w konfrontacji ze Spartakusem Jawor (godz. 18.00). Pierwsze starcie obu rywali zakończyło się zdecydowanym zwycięstwem Modeko (**3-0**), ale w 1.partii listopadowego pojedynku dolnobrzeżanie mieli dość trudną sportową *przeprawę* (32:30). Teraz, kiedy po ich stronie będzie również atut własnego parkietu - kolejne zwycięstwo naszej ekipy wydaje się wielce prawdopodobne.

KURIER GMIN
TYGODNIK POWIATU WOŁOWSKIEGO
www.kuriergmin.pl

LIDERZY ZOSTALI

ODRA LUBIĄŻ - klasa **A** - *podsumowanie rundy jesiennej sezonu 2022/2023*

Dość pechowo w czerwcu poprzedniego roku wrocławską klasę okręgową opuszczał zespół z Lubiąża. Podopieczni trenera **Tomasza Grzegorzewskiego** rozegrali bowiem całkiem przyzwoity sezon, kończąc rozgrywki 2021/2022 na 10.pozycji z **13** zwycięstwami na koncie (skuteczność 48%), a *bezpieczną* lokatę przegrali zaledwie o punkt. Ostatecznie o degradacji Odry zadecydowały rozstrzygnięcia na wyższych szczeblach futbolowej rywalizacji, na które lubiążanie nie mieli już wpływu, choć drużyna miała na tyle potencjału, aby wcześniej w swoich meczach zgromadzić nieco więcej rankingowych *oczek*. Po degradacji potencjał ten miał się mocno uszczuplić, gdyż rozstanie z klubem zapowiedziało kilku wartościowych zawodników.

W letniej przerwie z drużyną ostatecznie pożegnało się **9** piłkarzy, którzy wiosną rozegrali średnio dla Odry ponad **42** minut w każdym z ligowych spotkań, a ich gra przyniosła zespołowi **10** goli (26% dorobku drużyny). Osłabienie było więc dość spore, choć mogło być jeszcze większe. Na szczęście w klubie udało się zatrzymać **Patryka Bobkiewicza** i **Dawida Szczerbę**, a ci w jesiennych pojedynkach potwierdzili swój decydujący wpływ na grę drużyny.

Lubiążanie rozpoczęli rozgrywki od efektownego zwycięstwa nad *rezerwami* Polonii Bielany Wr., choć długo mecz nie układał się po myśli naszych zawodników. Wprawdzie od początku dominacja gości nie podlegała dyskusji, ale strzelecką niemoc ofensywy Odry dopiero po przerwie przełamał P. Bobkiewicz, a później za *dziurawienie* obrony rywali zabrał się D. Szczerba, który na listę strzelców wpisał się już po 2 minutach od pojawienia się na murawie i niespełna pół godziny (27 minut) zajęło mu skompletowanie *hat-trick'a* (**4-0**). Efektowne zwycięstwo na początek rozbudziło apetyty, ale szybko ostudzili je *rezerwiści* ze Środy Śl., którzy futbolową *fangę* wymierzyli lubiążanom już w 6.minucie sierpniowej konfrontacji. Po godzinie gry i kolejnych trafieniach duetu Bobkiewicz-Szczerba gospodarze zdołali *odwrócić* wynik, ale wówczas swoją wartość udowodnił zespół Polonii i mimo gry w osłabieniu po raz kolejny objął prowadzenie, a rezultat gospodarzom uratował dopiero w doliczonym czasie gry **Mark Mostipan** (**3-3**).

W Bogdaszowicach podopieczni trenera T. Grzegorzewskiego ponownie potwierdzili swój piłkarski potencjał (**7-1**), ale w konfrontacji z tamtejszą Ambrozją ponownie *skrzydła* rozwinęli dopiero po przerwie. Historia powtórzyła się w Ciechowie, gdzie goście od 11.minuty zmuszeni byli *gonić* wynik, a gracze Porcelany potwierdzili swoje wysokie aspiracje, choć w zwycięstwie pomogło im nieco szczęście i *wapno* w samej końcówce pojedynku (**2-3**).

fot. Zbigniew Posacki

Osiemnaście trafień Dawida Szczerby dały zawodnikowi Odry tytuł najlepszego strzelca rundy jesiennej.

Po wrześniowej porażce zespół Odry spadł na 5.pozycję, a niepowodzenie w konfrontacji z Porcelaną potwierdziło, że drużyna jeszcze się *kształtuje*. Przez 360 minut ligowej walki w barwach zespołu zobaczyliśmy **23** piłkarzy, a występy części z nich były tylko incydentalne. *Kręgosłup* zespołu udało się zachować, a swoje wysokie umiejętności liderzy drużyny potwierdzili w kolejnych występach, choć ciągle szło trochę po *grudzie*.

Wizyta konkurentów z Lutyni była okazją do szybkiego zapomnienia o *porcelanowym* niepowodzeniu, ale w pojedynku z niżej notowanym Piastem gospodarze ponownie długo nie potrafili potwierdzić swojej dominacji. Dopiero po godzinie gry defensywę rywali *przełamał* D. Szczerba i dalej jakoś już poszło (**3-0**). W kolejny weekend lubiążanie pojechali do Białkowa, gdzie zmierzyli się z liderem rozgrywek. Konfrontacja miała wyrównany przebieg, a o jej rozstrzygnięciu zadecydowała 2.odsłona, w której znacznie skuteczniejsi byli goście mimo tego, że nieco *przysnęli* w końcówce (**5-3**). Po tym zwycięstwie zespół Odry objął prowadzenie, ale szybko w fotelu lidera *zluzowali* ich dolnobrzeżanie, przywożąc komplet rankingowych *oczek* z Wilkszyna po zaległym pojedynku z Zorzą i od tamtej pory lubiążanie rozpoczęli futbolowy *wyścig* z Rokitą. Na jego początku miało być dość łatwo, gdyż nasz zespół podejmował na własnym boisku dość przeciętną drużynę z Sobótki, ale mimo zdecydowanej przewagi gospodarzy konfrontacja ze Ślężą rozstrzygnęła się dopiero w końcówce, kiedy to do siatki bramki konkurentów trafił M. Mostipan, zapisując na swoim koncie *dublet* (**2-1**). Później tylko punkt nasz zespół przywiózł ze Smolca, choć w konfrontacji z rozczarowującym nieco Sokołem to lubiążanie decydowali o przebiegu wydarzeń na murawie, ale po raz kolejny zawiodła ich skuteczność (**1-1**). Czystą formalnością okazał się pojedynek z Zielonymi Rakoszyce, który rozstrzygnął się praktycznie po 20 minutach, kiedy to na listę strzelców wpisał się D. Szczerba. Losy meczu powinny być rozstrzygnięte właściwie jeszcze przed przerwą, ale kolejne trafienia gospodarzy oglądaliśmy dopiero po zmianie stron (**3-0**). Październikowy pojedynek był okazją, aby kibicom Odry przedstawili się **Mykola Vyhovskyi** oraz **Viktor Rusyn** - dwaj zawodnicy z Ukrainy, którzy w konfrontacji z rakoszyczanami zadebiutowali w barwach ekipy Odry. Nasz zespół zwycięską serię podtrzymał w Osieku, gdzie w pojedynku z LZS lubiążanie pokazali, że i w 1.połowie potrafią *zdemolować* defensywę rywali i konfrontację rozstrzygnęli praktycznie jeszcze przed przerwą, choć tym razem trochę z tonu spuścili po przerwie, co spowodowało nieco nerwową końcówkę (**5-3**). Przed *derby* z Rokitą wytrzymałość defensywy Odry sprawdzili rywale z Wilkszyna i formacja egzamin ten zdała, a ponieważ w końcówce 1.połowy sytuację strzelecką wykorzystał P. Bobkiewicz (**1-0**), przed prestiżowym starciem lubiążanie tracili do lidera tylko 2 rankingowe *oczka*.

Wcześniej do Brzegu Dolnego rywale przyjeżdżali po najmniejszy wymiar kary, tymczasem od początku październikowego spotkania z dużym animuszem do ataku ruszyli goście. Spotkanie to miało sporo poza boiskowych podtekstów, więc od samego początku nie brakowało emocji i twardej rywalizacji, co poważną kontuzją przypłacił dolnobrzeżanin **Przemysław Bobkiewicz**, a nieco wcześniej ze względu na kontuzję z murawy zszedł V. Rusyn. O rozstrzygnięciu tego ciekawego i wyrównanego pojedynku zadecydowała jedna akcja, a losy meczu na korzyść Rokity przesądziło trafienie ex-lubiążanina **Karola Wojtyło** (**0-1**).

Konfrontacja z Rokitą była jedynym jesiennym meczem, w którym piłkarzom Odry nie udało się zdobyć gola, ale fakt ten lubiążanie powetowali sobie na finiszu rundy. Najpierw szybko i wysoko rozprawili się z konkurentami z Lenartowic (**6-1**), później po punkty pojechali do Piotrowic (**4-0**), by rundę efektownie zakończyć w *derby* z orzeszkowską Victorią (**8-0**).

TABELA RUNDY JESIENNEJ				
1.	ROKITA BRZEG DOLNY	15	38	59-10
2.	ODRA LUBIĄŻ	15	35	54-17
3.	Sokół Smolec	15	31	46-27
4.	Polonia II Środa Śl.	15	31	44-29
5.	Błyskawica Lenartowice	15	25	48-31
6.	Zorza Wilkszyn	15	25	41-34
7.	Czarni Białków	15	25	43-34
8.	Piast Lutynia	15	22	32-28
9.	Polonia II Bielany Wr.	15	22	32-26
10.	Porcelana Ciechów	15	22	36-48
11.	Ślęża Sobótka	15	17	25-33
12.	VICTORIA ORZESZKÓW	15	16	16-38
13.	Zieloni Rakoszyce	15	13	27-44
14.	KS Piotrowice	15	10	19-53
15.	Ambrozja Bogdaszowice	15	9	31-66
16.	LZS Osiek	15	9	25-60

TABELA RUNDY JESIENNEJ (DOM)				
1.	ROKITA BRZEG DOLNY	9	24	43-4
2.	Błyskawica Lenartowice	8	21	37-11
3.	Polonia II Środa Śl.	8	21	30-9
4.	ODRA LUBIĄŻ	7	19	26-5
5.	Piast Lutynia	8	15	21-12
6.	Sokół Smolec	7	13	19-13
7.	Zorza Wilkszyn	8	13	24-21
8.	Polonia II Bielany Wr.	9	12	20-18
9.	Porcelana Ciechów	7	12	19-21
10.	Ślęża Sobótka	8	11	15-13
11.	VICTORIA ORZESZKÓW	8	9	8-13
12.	Czarni Białków	7	7	15-19
13.	Ambrozja Bogdaszowice	8	6	15-32
14.	KS Piotrowice	9	4	9-30
15.	LZS Osiek	9	3	18-37
16.	Zieloni Rakoszyce	-	-	-

TABELA RUNDY JESIENNEJ (WYJAZD)				
1.	Sokół Smolec	8	18	27-13
2.	Czarni Białków	8	18	28-15
3.	ODRA LUBIĄŻ	8	16	28-12
4.	ROKITA BRZEG DOLNY	6	14	16-6
5.	Zieloni Rakoszyce	15	13	27-44
6.	Zorza Wilkszyn	7	12	16-13
7.	Polonia II Bielany Wr.	6	10	12-8
8.	Polonia II Środa Śl.	7	10	14-20
9.	Porcelana Ciechów	8	10	17-27
10.	Piast Lutynia	7	7	11-16
11.	VICTORIA ORZESZKÓW	7	7	8-25
12.	Ślęża Sobótka	7	6	10-20
13.	KS Piotrowice	6	6	10-23
14.	LZS Osiek	6	6	7-23
15.	Błyskawica Lenartowice	7	4	11-20
16.	Ambrozja Bogdaszowice	7	3	16-34

Gol, który zespół Odry stracił w 74.minucie pojedynku z lenartowicką Błyskawicą był ostatnim, jaki nasza ekipa *zapisała* po stronie strat. Od tamtej pory przez **196** minut lubiąska defensywa nie dała się oszukać, a całą rundę zespół zakończył ze średnią stratą **1,13** bramki na spotkanie i ustępuje wyłącznie konkurentom z Brzegu Dolnego, a **6** spotkań podopieczni trenera T. Grzegorzewskiego kończyli z czystym kontem.

Oczywiście drużyna z Lubiąża może pochwalić się również skuteczną ofensywą, gdyż ze średnią **3,6** trafienia na mecz tylko nieznacznie ustępują napastnikom Rokity. Ale to w szeregach Odry znalazł się najskuteczniejszy strzelec rundy - D. Szczerba, który do siatki bramki przeciwnika posłał

eprasa.pl b71a490ad5

piłkę **18** razy, czyli na listę strzelców wpisywał się średnio co **63** minuty.

Swoje jesienne mecze lubiążanie rozpoczynali dość *leniwie*, gdyż w pierwszym kwadransie na swoim koncie zapisali jedynie **6** trafień (11% wszystkich goli), zaś najlepszym okresem dla ofensywy Odry były końcówki spotkań, gdyż po 60.minucie nasi piłkarze zdobyli **25** goli (46%). Choć meczowe *otwarcie* nie zawsze należało do zawodników z Lubiąża, to nasz zespół tylko przez **153** minuty (11%) zmuszony był *gonić* wynik, zaś z prowadzenie podopieczni trenera T. Grzegorzewskiego mogli cieszyć się 707 minut (52%).

Na jesienny rezultat zespołu zapracowało **27** piłkarzy, których średnia wieku wyniosła **22,6**. Najmłodszym spośród tego futbolowego towarzystwa był 15.letni **Kacper Bronowicki**, który pomiędzy słupkami bramki Odry rozegrał wprawdzie niespełna kwadrans, ale zebrał sporo bezcennego piłkarskiego doświadczenia. O obliczu drużyny decydowali jednak inni zawodnicy, a wśród nich było **7** graczy, którzy na ligowych murawach spędzili ponad 1.000 minut. *Kręgosłup* zespołu liczył średnio **24** lata, każdy z nich na boisku spędził średnio blisko **82** minuty w spotkaniu, a liderzy zespołu zapisali wspólnie na swoich kontach **45** trafień (83%).

W letniej przerwie w składzie drużyny pojawiło się **12** nowych twarzy, choć niektóre z nich były już sympatykom Odry dobrze znane z wcześniejszych sezonów lub zespołów juniorskich. Każdy z tych zawodników rozegrał dla ekipy średnio około **19** minut w meczu, zaś ich gra przyniosła drużynie **3** gole (5%). Piłkarze ci byli więc swoistym uzupełnieniem składu, choć **3** z nich zaliczyło jesienią ponad 10 występów w barwach Odry, więc z pewnością nie odgrywali 2.planowych ról.

BRAMKARZE					
Daniel **Posacki**	15	**1.338**	-	**1**	-
Kacper **Bronowicki**	3	**12**	-	-	-
OBROŃCY					
Jakub **Szuszfalak**	15	**1.350**	**4**	**2**	-
Mateusz **Wojtyło**	11	**990**	-	**1**	-
Grzegorz **Połetek**	14	**986**	**1**	-	-
Łukasz **Piskorski**	14	**812**	**2**	**2**	-
Krzysztof **Heluszka**	12	**506**	**1**	-	-
Krystian **Sołowski**	7	**365**	-	-	-
Tomasz **Kunat**	6	**262**	-	-	-
Bartosz **Niedzielski**	4	**130**	-	**1**	-
POMOCNICY					
Patryk **Bobkiewicz**	15	**1.268**	**15**	**3**	-
Adrian **Główka**	14	**1.209**	**2**	**5**	-
Mark **Mostipan**	14	**1.196**	**4**	**1**	-
Paweł **Leśniewski**	13	**1.108**	**2**	**3**	-
Jakub **Niewiadomski**	12	**444**	-	-	-
Serhii **Ostapyshen**	9	**393**	-	**1**	-
Jakub **Ignaszewski**	9	**178**	**1**	-	-
Mykola **Vyhovskyi**	3	**135**	-	-	-
Szymon **Rewak**	8	**111**	**1**	-	-
Marcel **Główka**	1	**90**	-	**1**	-
Patryk **Wanias**	1	**90**	-	-	-
Victor **Rusyn**	3	**79**	-	-	-
Patryk **Główka**	2	**75**	-	-	-
Filip **Kreczmer**	1	**20**	-	-	-
NAPASTNICY					
Dawid **Szczerba**	15	**1.136**	**18**	**2**	-
Grzegorz **Gryzan**	11	**561**	**3**	**1**	-
Patryk **Chmielewski**	1	**90**	-	-	-

w tabeli: *imię i nazwisko, ilość występów, liczba minut na boisku, ilość goli, żółtych i czerwonych kartek*

W jesiennych pojedynkach lubiążanie udowodnili swoją wartość, ale ich dobre rezultaty stały się jednocześnie wyznacznikiem wiosennego celu drużyny, którą po prostu musi być walka o powrót do klasy okręgowej. Już choćby meczem w Brzegu Dolnym zespół pokazał, że potrafi walczyć z Rokitą jak równy z równym, ale rywale w tym futbolowym wyścigu nie tylko są bardzo mocni, ale wydaje się, że w rundzie rewanżowej będą jeszcze mocniejsi. W dolnobrzeskiej ekipie pojawiło się paru bardzo wartościowych graczy, którzy najprawdopodobniej podniosą jeszcze poziom zespołu. Choć może się wydawać, że lubiążanie nie będą faworytem w tej rozgrywce, ale podopiecznym trenera T. Grzegorzewskiego trudno odmawiać szans na awans, gdyż w jesiennych meczach nie tylko liderzy drużyny pokazali, że potrafią *dźwignąć* ciężar rywalizacji, ale do ich dobrej gry dostosowała się także reszta ekipy, co zapowiada nam bardzo ciekawą futbolową wiosnę.

fot. Zbigniew Posacki

Atutem Odry jest bez wątpienia ustabilizowana i mocna 2.linia, w której pewne miejsce wywalczył sobie Paweł Leśniewski.

KLASA A. Rokita Brzeg Dolny

ZABÓJCZY DUET

W poprzednich rozgrywkach (sezon 2021/2022) na poziomie klasy **B** duet napastników **Marcin Berestecki-Dominik Chylak** zdobył łącznie **91** goli (odpowiednio 31 i 60), czyli średnio **3,79** trafienia w meczu. Wówczas pierwszy z nich trafiał jednak dla dolnobrzeskiego Rokity, zaś drugi dla Komety Krzelów. Ostatecznie w wyścigu do klasy **A** lepsza okazała się wówczas drużyna z Brzegu Dolnego, która na półmetku kolejnych rozgrywek znajduje się na najlepszej drodze, aby w czerwcu świętować następny awans. Tym razem wspólnie z podopiecznymi trenera **Krystiana Sawko** cieszyć się będzie mógł drugi ze wspomnianych wyżej napastników, gdyż czołowy snajper regionalnych rozgrywek w zimowej przerwie zmienił klubowe barwy.

Jesienią D. Chylak ponownie był liderem zespołu z Krzelowa, ale jeden z głównych faworytów **B**-klasowej rywalizacji w tym sezonie spóźnił nieco start i po jesiennych pojedynkach zespół Komety plasuje się dopiero na 3.pozycji ze sporą stratą (7 punktów) do lidera z Wielkiej Lipy. Napastnik swoje jednak zrobił, gdyż zapisał na koncie **23** trafienia (39% bramkowego dorobku drużyny), co dało **1,91** gola na występ. Z takim właśnie dorobkiem piłkarz przychodzi do Brzegu Dolnego i należy przypuszczać, że w wiosennych pojedynkach będzie *diabelnie* groźnym napastnikiem.

EFEKTOWNY POCZĄTEK ROKU

27.EDYCJA HALOWEJ LIGI ENTRACK '2022/2023

Po świątecznej przerwie na parkiet dolnobrzeskiej hali powróciły futbolowe zespoły, które stanęły do sportowej rywalizacji w 27.edycji rozgrywek piłkarskiej ligi. Zmagania te mają swoją długą historię, ale w tym roku zmieniły się nieco zasady *wyścigu* o mistrzowski tytuł. W 1.rundzie zespoły podzielone zostały na 2 grupy i ten etap rozgrywki w zasadzie dla żadnej z ekip nie zakończy się definitywnym pożegnaniem z rozgrywkami. Na pewno jednak nie opłaca się grać na *pół gwizdka*, gdyż punktowy dorobek po tej rundzie decydował będzie o tym, z którym rywalem drużyna mierzyć się będzie w fazie *play-off*, kiedy to ewentualna kalkulacja będzie już musiała pójść w niepamięć, ponieważ nawet nieznaczna porażka oznaczać będzie wypadnięcie poza rozgrywkową *burtę*. Półmetek rywalizacji w grupach zespoły mają już za sobą, a 4 z nich nie zasmakowały jeszcze porażki. Bezbłędni w grupie **A** pozostają zawodnicy rzeczyckiej Odry, ale największe wrażenie po 5.kolejce pozostawili po sobie gracze prowadzący w grupie **B** Loombard Team, a w szczególności jego lider **Paweł Gryz**, który w niedzielę zapisał na swoim koncie aż **9** trafień, a ligowa średnia na spotkanie w tej serii konfrontacji wyniosła **5,5** gola.

GRUPA A

Jako pierwsi po świąteczno-noworocznej przerwie na parkiet wybiegli gracze lidera, którym jednak trudną futbolową *przeprawę* zafundowali konkurenci z Perfect Grass. Ostatecznie zespół Odry uratował zwycięstwo i wciąż zachowuje miano niepokonanego. Niespodzianki doczekaliśmy się jednak już w kolejnym meczu, w którym *Spartanie* ulegli ekipie Bandolero. Później emocjonowaliśmy się pojedynkiem grupowych *outsiderów*, który ostatecznie zakończył się piłkarskim kompromisem i z punktowej zdobyczy zadowolone były obie drużyny. Do ligowej czołówki po pewnym zwycięstwie nad RKS HUWDU dołączyli piłkarze DS Team, ale ich strata do lidera wydaje się już na tyle spora, że do fazy pucharowej raczej nie wystartują z grupowego *pudła*.

Odra Rzeczyca	4
Perfect Grass	3

Bramki: F. Kulas - 2, M. Jakubowski, A. Sobolewski oraz P. Stec, P. Michalski, J. Kobos.

Bandolero	3
Sparta 1906	1

Bramki: J. Hoja, W. Strzemski, P. Łukaszewski (samobójczy) oraz P. Łukaszewski.

Wilcza FC	1
Old Stars	1

Bramki: M. Czyżowicz oraz E. Uść.

DS Team	4
RKS HUWDU	0

Bramki: D. Chylak - 2, D. Krakowiak, A. Judziński.

GRUPA A				
1.	Odra Rzeczyca	4	**12**	18-6
2.	Sparta 1906	5	**9**	22-11
3.	Pewniaczki	4	**9**	10-7
4.	DS Team	5	**9**	13-11
5.	Perfect Grass	4	**6**	12-12
6.	RKS HUWDU	5	**6**	8-9
7.	Bandorelo	5	**6**	9-12
8.	Wilcza FC	4	**1**	6-16
9.	Old Stars	4	**1**	3-17

GRUPA B

Większość niedzielnych goli padła w zmaganiach zespołów z grupy **B** (69%), a spora w tym zasługa obrońców tytułu z ENTRACK Team, którzy wprawdzie już na półmetku mają na koncie dwie porażki (w poprzednich rozgrywkach mistrzowie nie zaznali goryczy niepowodzenia), ale w spotkaniu z Automax przypomnieli sobie jak zdobywa się gole. Z roli lidera w pełni wywiązała się drużyna FC Błonie, ale ich pewne zwycięstwo nad *Anonimami* okazało zbyt skromne, aby zachować grupowe przodownictwo, gdyż kolejny futbolowy *koncert* zagrał zespół Loombard. Ofiarami rekordowego - jak do tej pory, zwycięstwa *padli* piłkarze Tartanu, którzy w żaden sposób nie potrafili powstrzymać rozpędzonych rywali. Znacznie bardzie na *styku* toczyła się konfrontacja *Pokerzystów* z Tik Takami, a właściwie pojedynek futbolowych *rewolwerowców*, w którym o trafienie lepszy okazał się **Aleksander Korcz** i to dzięki jego hat-trick'owi zespół zainkasował komplet rankingowych *oczek*. Przegrani nie musieli jednak długo rozmyślać nad kolejnym niepowodzeniem, gdyż w kolejnym meczu pokonali zespół Automax, zamieniając się z nim miejscami na dole tabeli. Styczniowa niedziela należała jednak do *Pokerzystów*, którzy w meczu zamykającym 5.serię spotkań zapisali na swoim koncie kolejne zwycięstwo, dzięki czemu *wywindowali* się na 4.pozycję.

ENTRACK Team	10
Automax	1

Bramki: K. Wojtyło - 3, T. Woś - 2, D. Bąkowicz - 2, M. Pomiećko, A. Woś K. Drałus oraz Ł. Kociołek.

FC Błonie	5
Bez Nazwy	0

Bramki: K. Malarowicz - 2, K. Jedziniak, N. Andrusiak, A. Andrusiak.

Loombard Team	12
FC Tartan	0

Bramki: P. Gryz - 9, K. Bąk - 2, P. Krajewski.

Tik Taki	2
Piłkarski Poker	3

Bramki: M. Mil - 2 oraz A. Korcz - 3.

Tik Taki	2
Automax	0

Bramki: D. Wróbel, M. Mil.

Piłkarski Poker	3
Bez Nazwy	0

Bramki: P. Michułka, P. Koczuk, A. Korcz.

GRUPA B				
1.	Loombard Team	4	**12**	25-5
2.	FC Błonie	4	**12**	19-4
3.	Rodzina Zastępcza	4	**12**	16-3
4.	Piłkarski Poker	5	**9**	11-10
5.	ENTRACK Team	4	**6**	20-10
6.	Bez Nazwy	5	**3**	6-13
7.	Tik Taki	5	**3**	8-16
8.	FC Tartan	5	**3**	7-32
9.	Automax	5	**0**	3-22

Kolejne piłkarskie emocje czekają futbolowych kibiców już w najbliższą niedzielę (15 stycznia) i jak zwykle program 6.kolejki zapowiada się bardzo interesująco: *ENTRACK Team - Piłkarski Poker* (17.00); *Rodzina Zastępcza - Tik Taki* (17.30); *FC Tartan - FC Błonie* (18.00); *Bez Nazwy - Automax* (18.30); *Odra Rzeczyca - Sparta 1906* (19.00); *Perfect Grass - Old Stars* (19.30); *Bandolero - Pewniaczki* (20.00); *Wilcza FC - RKS HUWDU* (20.30). Zapraszamy!

eprasa.pl b71a490ad5

Jak zamówić ogłoszenia drobne

na stronie www.kuriergmin.pl/ogłoszenia-drobne/

pocztą
"Kurier Gmin"
56-100 Wołów
ul. Zwycięstwa 15

wyślij sms-em
pod numer **79567**
koszt 9 zł + Vat
zaznaczając od OKG
(spacja)treść ogłoszenia

e-mailem
sekretariat@kuriergmin.pl
lub osobiście

Numer konta: Bank MBANK 83 1140 2004 0000 3902 4474 9895 / **71 319 79 18**

USŁUGI

- Videofilmowanie, 602879746, 515276337.
- Tapicer Dokładnie. 604300278

Kompleksowe remonty łazienek , mieszkań tel. 600052591

NIERUCHOMOŚCI

WYNAJMĘ

- Wynajmę mieszkanie, dwa pokoje z kuchnia w nowym bloku przy ul. Wojska Polskiego w Wołowie w pobliżu Netto. tel. 695 304 777

MOTORYZACJA

KUPIĘ

- Kupię auto do 800 zł, 604317276.
- Kupię ciągniki, przyczepy i maszyny rolnicze 602811423 lub 535135507
- Ciągnik traktor .c328, c330, c340, c355, c360. inne tel. 723 602 742

RÓŻNE

SPRZEDAM

- Do sprzedania dachówka cementowa z rozbiórki dachu, ponad 1000szt, cena do uzgodnienia. Tel. 662867570

KUPIĘ

- Kupię wszystkie pamiątki powojenne i przedwojenne z miejscowości Wińsko (WNZIG) : widokówki, oznaki, dokumenty itp. tel. 662878791
- Kupię monety, zegarki, srebro, odznaczenia. 725332771
- Kupię niezniszczoną używana kuchenkę gazową z piekarnikiem o szr. 50cm. tel 721536546

PRACA

DAM PRACĘ

- Kierowca Hakowca C+E Miejsce pracy: Brzeg Dolny Nr kontaktowy : Jacek Kącki 725 880 283

KOREPETYCJE

- Matematyka zaliczenia, egzaminy,matura. 608518085

POMOC

- • Grupa Anonimowych Alkoholików, Wołów pl. Szkolny 2, grupa Tolerancja- niedziela godz. 17:00,grupa Sami Swoi wtorek godz.17:00 Ścinawa ul. Zgody 12 (salka katechetyczna), piątek godz. 17.00, tel. zaufania 71 321 21 24 od godz. 16:00.
- • Pomoc weterynaryjna, tel. 071 319 03 78; 0606 46 97 97.
- • Punkt Wspierania Rodzin, Rynek 18, Brzeg Dolny, GOSP. p. nr 2, wtorek 17.00–19.00, tel. 071 319 56 62, w. 19.
- • Psycholog, Rynek 18, Brzeg Dolny, GOSP. p. nr 2, poniedziałek – piątek 16.00–20.00, tel. 071 319 56 62, w. 19.
- • Poradnia Problemów Uzależnień, pon., wt. 7.30–13.30, śr., czw. 7.30–17.30, tel. 071 319 56 62.
- • Gminna Komisja Rozwiązywania Problemów Alkoholowych w Wołowie podejmuje czynności zmierzające do orzeczenia o zastosowaniu wobec osoby uzależnionej od alkoholu obowiązku poddania się leczeniu w zakładzie lecznictwa odwykowego. Komisja prowadzi w/w czynności wyłącznie wobec osób zameldowanych bądź mieszkających na terenie Gminy Wołów. Punkt konsultacyjny GKRPA mieści się w Wołowie przy pl. Szkolnym nr 2, tel 71 389 14 95, e-mail gkrpawolow@op.pl. W punkcie konsultacyjnym GKRPA pełnią dyżury specjaliści - w poniedziałki w godz. 16.00 – 19.00 oraz w czwartki w godz. 15.00 - 18.00 do dyspozycji mieszkańców pozostaje psycholog, natomiast w środy w godz. 16.00 - 19.00 konsultant ds. uzależnień. W niedziele o godzinie 17.00 odbywają się spotkania grup AA.
- • Poradnia Psychologiczno-Pedagogiczna w Brzegu Dolnym, ul. 1 Maja 1A, I piętro (dawny internat ZSZ), tel. 071 319 99 94, proponuje dzieciom, młodzieży, rodzicom i nauczycielom szeroką ofertę psychologiczną, pedagogiczną i logopedyczną, m.in. w zakresie: diagnozy, terapii, profilaktyki, poradnictwa, planowania kariery zawodowej. Wizyty BEZPŁATNE. Czynne od poniedziałku do piątku w godz. 8.00–15.00.
- • Powiatowa Stacja Sanitarno-Epidemiologiczna w Wołowie, kontakt 071 389 28 56, po godzinach urzędowania oraz w dni wolne od pracy, telefon dyżurny – 0604 208 816.
- Grupa Anonimowych Narkomanów Grupa „Warriors", spotkania w niedzielę od 16:00 do 18:00 w 2. niedzielę miesiąca, miting otwarty, Brzeg Dolny, ul. Zwycięstwa 5 (wejście po prawej stronie) tel. kontaktowy 790491700.

ZEZŁOMUJ AUTO W FIRMIE MACII
I WYGRAJ NOWE
EDYCJA 4
"MACII" STACJA DEMONTAŻU POJAZDÓW MACIEJ NOWAK
Śmiłowo 29e, 64-125 Poniec
tel : 733 70 70 70
Okres przyjmowania zgłoszeń od 1 stycznia 2023 r. do 30 grudnia 2023 r.
Szczegóły w regulaminie na stronie www.macii.pl
REKLAMA

URZĘDOWA KASACJA POJAZDÓW
P.P.H.U."LECH-MET"
ul. Kościuszki 9
55-140 Żmigród
Telefon całodobowy:
600 403 082
- wydajemy zaświadczenia kasacji pojazdów do wydziału komunikacji i firm ubezpieczeniowych
- bezpłatny transport (laweta)
- wszystkie czynności załatwiamy na miejscu
REKLAMA

Gabinet Weterynaryjny
„EUROVET"
www.eurovet.com.pl
Oferujemy:
- badanie laboratoryjne krwi i moczu (na miejscu),
- lecznictwo i profilaktyka,
- chirurgia,
- okulistyka i stomatologia,
- USG,
- zwierzęta egzotyczne i ptaki,
- czipowanie i paszporty,
- strzyżenie i zabiegi kosmetyczne.
Wojciech Poral specjalista chirurg 696 302 170
Krzysztof Franas 696 027 476
Wołów, ul. Poznańska 2
pon. - pt. 8:00-18:00
sob. 9:00-14:00
tel. 71/389 42 64
REKLAMA

LILIA
WOŁOWSKI DOM POGRZEBOWY
ZARZĄDCA CMENTARZA KOMUNALNEGO W WOŁOWIE
Usługi pogrzebowe i cmentarne
Własna chłodnia i kaplica
Kontakt całodobowy
tel. 517 737 760 lub 601 720 076
ul. Poznańska 1, 56-100 Wołów
(budynek główny PGK)
REKLAMA

epiasa.pl-b71a490ad5

Czytanie bajki o Hermaszewskim

W Szkole Podstawowej nr 2 w Wołowie Małgorzata Tokarz czytała bajkę o Mirosławie Hermaszewskim w ramach eksperymentu promującego czytelnictwo.

Jakby nie było, Mirosław Hermaszewski tutaj chodził do szkoły i tutaj pokochał kosmos. Wytrwale, pokonując różne trudności osiągnął najwyższy stopień wtajemniczenia. Spośród 100 kandydatów lotu w kosmos, zostało trzech, wśród nich właśnie on, mieszkaniec Wołowa. Jego droga do sukcesu nie była prosta i wymagała szczególnych predyspozycji osobowościowych, fizycznych a także dobrych relacji w gronie kolegów- kosmonautów. Cieszył się wśród nich szczególnym autorytetem. Wiedział co to znaczy honor i miłość do ojczyzny.

Bajka powstała pod wpływem przeczytanej autobiografii Mirosława Hermaszewskiego, honorowego obywatela Wołowa. Pomysłodawcą powstania bajki był Rafał Zając, dyrektor Miejskiej i Gminnej Biblioteki Publicznej. Autorką jest Joanna Niedorzeczna, która ukrywa się pod pseudonimem, a sama bajka została napisana w dwóch wersjach, dla 4 i 7 latków.

Pierwsze czytanie odbyło się w grupie 4 latków tzn. Lisków, Biedronek i Jeżyków, skrócona wersja zdała egzamin na medal, a także w klasie I c. Ten eksperyment czytelniczy spotkał się z bardzo ciepłym przyjęciem przez nauczycieli i żywym zainteresowaniem wśród dzieci. Dzieci spontanicznie reagowały na tekst bajki. Odpowiadały na pytania czytającej Małgorzaty Tokarz i zadawały mnóstwo mądrych i ciekawych pytań, między innymi: co robią piloci- kosmonauci, jak zostać pilotem, o kosmosie a przede wszystkim o strachu i jak go można pokonać.

W najbliższym czasie przy wsparciu młodzieży z Liceum Ogólnokształcących, a konkretnie klasy I o profilu literacko-dziennikarskim, bajka o naszym bohaterze będzie czytana równolegle we wszystkich klasach pierwszych w Szkole Podstawowej nr 2, a potem w Szkole Podstawowej nr 1. Małgorzata Tokarz: Miałam przyjemność prowadzić z tą młodzieżą warsztaty literackie. Warto w ten sposób rozwijać pasje młodych ludzi wchodzących w dorosłe życie. Oni są inspiracją dla mnie, a sami tymczasem uczą się integracji , współpracy i arteterapii i nie są to puste słowa. Do następnego spotkania.

KaTa

Mieli pomóc w przeniesieniu mężczyzny, a ratowali mu życie

O nietypową interwencję zostali poproszeni wołowscy strażacy w dniu 6 stycznia.

- Zadzwonił do nas mieszkaniec Wołowa z prośbą o pomoc w transporcie jego taty - mówi Paweł Gibek. - Mężczyzna znajdował się na klatce schodowej budynku, a chodziło o pomoc w dotarciu chorego i otyłego mężczyzny piętro wyżej.Na miejsce został wysłany jeden zastęp strażaków, którzy faktycznie pomogli ulokować mężczyznę w jego pokoju. To właśnie wtedy poczuł się on bardzo źle. Szybko okazało się, że nie ma on funkcji życiowych. - Przystąpiliśmy do resuscytacji, a na miejsce wezwaliśmy także zespół ratownictwa medycznego - mówi strażak z wołowskiej komendy. - Życie mężczyzny, na szczęście, udało się uratować.

kk

eprasa.pl b71a490ad5

BURMISTRZ GMINY WOŁÓW

podaje do publicznej wiadomości

Wyciąg z ogłoszenia o III ustnym przetargu nieograniczonym na sprzedaż nieruchomości położonej w Lipnicy

Przedmiotem przetargu jest sprzedaż działki niezabudowanej nr **219/10 Am1 w Lipnicy** o pow. 0,1216 ha.
Księga Wieczysta nr KW WR1L/00024385/7.
W Miejscowym Planie Zagospodarowania Przestrzennego działki oznaczone są symbolem **MNR/16** – tereny zabudowy zagrodowej i mieszkaniowej jednorodzinnej. W ewidencji gruntów działka jest oznaczona użytkiem Bp - zurbanizowane tereny niezabudowane lub w trakcie zabudowy.
Forma zbycia – przeniesienie prawa własności.
Cena wywoławcza – 67.300,00 zł
Do ceny wylicytowanej w przetargu zostanie doliczony **podatek VAT wg stawki 23%.**
Wadium – 6.800,00 zł
Przetarg na sprzedaż ww. nieruchomości odbędzie się w dniu **22.02.2023r. o godz. 11.00** w siedzibie Urzędu Miejskiego w Wołowie (Rynek 34, sala sesyjna).
Ogłoszenie o przetargu zostało wywieszone na tablicach ogłoszeń Urzędu Miejskiego w Wołowie w holu Ratusza i przy ul. Zwycięstwa a także opublikowane na stronach internetowych Urzędu Miejskiego www.bip.wolow.pl oraz www.wolow.pl.
Szczegółowe informacje można uzyskać w Wydziale Geodezji i Gospodarki Nieruchomościami – telefonicznie pod numerami 71/319 13 24, 71/319 13 14.

BURMISTRZ GMINY WOŁÓW

podaje do publicznej wiadomości

Wyciąg z ogłoszenia o III ustnym przetargu nieograniczonym na sprzedaż nieruchomości położonej w Lipnicy

Przedmiotem przetargu jest sprzedaż działki niezabudowanej nr **219/11 Am1 w Lipnicy** o pow. 0,1217 ha
Księga Wieczysta nr KW WR1L/00024385/7.
W Miejscowym Planie Zagospodarowania Przestrzennego działki oznaczone są symbolem **MNR/16** – tereny zabudowy zagrodowej i mieszkaniowej jednorodzinnej. W ewidencji gruntów działka jest oznaczona użytkiem Bp - zurbanizowane tereny niezabudowane lub w trakcie zabudowy.
Forma zbycia – przeniesienie prawa własności.
Cena wywoławcza – 67.300,00 zł
Do ceny wylicytowanej w przetargu zostanie doliczony **podatek VAT wg stawki 23%.**
Wadium – 6.800,00 zł
Przetarg na sprzedaż ww. nieruchomości odbędzie się w dniu **22.02.2023r. o godz. 11.15** w siedzibie Urzędu Miejskiego w Wołowie (Rynek 34, sala sesyjna).
Ogłoszenie o przetargu zostało wywieszone na tablicach ogłoszeń Urzędu Miejskiego w Wołowie w holu Ratusza i przy ul. Zwycięstwa a także opublikowane na stronach internetowych Urzędu Miejskiego www.bip.wolow.pl oraz www.wolow.pl.
Szczegółowe informacje można uzyskać w Wydziale Geodezji i Gospodarki Nieruchomościami – telefonicznie pod numerami 71/319 13 24, 71/319 13 14.

NA ZDROWIE NA ZDROWIE

Zbyt zapracowani na diagnostykę. Dlaczego Polacy się nie badają?

W czasie pandemii zdrowie zyskało na wartości. Niestety dane Narodowego Testu Zdrowia Polaków z 2022 r. pokazują, że Polacy coraz rzadziej stosują się do zaleceń lekarzy i nie dbają o swój stan zdrowia. Jak zadbać o siebie w nowym roku? Fundacja Niezdiagnozowani alarmuje Polaków, aby badali się profilaktycznie i wspiera tych, którzy potrzebują pomocy w diagnostyce.

- Największą grupę wśród badanych stanowią Polacy, którzy nadal rzadko stosują się do zaleceń lekarzy i nie badają się regularnie - wynika z Indeksu Zdrowia opracowanego przez Medonet na potrzeby Narodowego Testu Zdrowia Polaków w 2022 r.

- Według raportu Pracodawców RP z 2022 r. edukowanie społeczeństwa czy nawet mówienie bliskim o tym, jak duży wpływ na zdrowie ma styl życia, może znacznie zmniejszyć liczbę zgonów.

- Fundacja Niezdiagnozowani alarmuje, że Polacy za rzadko się badają i nie korzystają z profilaktyki. Od roku działają, aby usprawnić diagnostykę Polaków.

Już chory czy jeszcze zdrowy? Stan zdrowia Polaków

Zapracowani, zajęci dziećmi i schorowanymi rodzicami – wśród osób, które według fundacji Niezdiagnozowani najrzadziej się badają są osoby w wieku 40-60 lat aktywne zawodowo. To „życie w biegu" dokładnie zna Agnieszka Górecka, która opiekując się dzieckiem z niepełnosprawnością oraz ciężko chorymi rodzicami musiała zmierzyć się z trudem życia codziennego. Próbowała godzić pracę z dbaniem o bliskich, jednocześnie zapominając o swoim zdrowiu. – Długo bagatelizowałam swoje objawy lub przypisywałam im małe znaczenie. Myślałam, że może już tak mam, skoro zbliżam się do wieku 40 lat – tłumaczy Agnieszka. Zaniedbane zdrowie dało szybko o sobie znać. W jej organizmie od kilku lat toczyła się choroba. – Chciałam być dobrą matką i córką, a praca uniemożliwiała mi pójście na zwolnienie. W tym biegu zapomniałam tak naprawdę o sobie – dodaje. Dziś Agnieszka Górecka jest wiceprezeską Fundacji Niezdiagnozowani i intensywnie walczy z chorobą, pomagając przy tym innym z podobnymi problemami. Jak twierdzi, czas i doświadczenie pokazały jej, że nie można pomijać żadnych objawów, a ból nie jest niczym normalnym w życiu.

Przykład tej historii znajduje swoje odzwierciedlenie w badaniach, a te pokazują, że aż 7 proc. Polaków w 2020 r. oceniało swoje samopoczucie źle lub bardzo źle. Co trzeciego badanego dotyczyły długotrwałe problemy zdrowotne czy choroby przewlekłe. Najważniejszym czynnikiem warunkującym stan zdrowia było własne podejście.

Pandemia to już była

Zdawać by się mogło, że pandemia COVID19 uwrażliwi ludzi w kwestii dbania o stan zdrowia. Nic bardziej mylnego. Największą grupę wśród badanych stanowią Polacy, którzy nadal rzadko przestrzegają zaleceń lekarzy i nie badają się regularnie – wynika z Indeksu Zdrowia w 2022 r.. Indeks Zdrowia pokazuje, w jakim stopniu odpowiedzi badanego zgadzają się z zaleceniami ekspertów. Osoby w wieku 18-24 oraz 35-44 coraz rzadziej zwracają uwagę na przestrzeganie zaleceń ekspertów dotyczących profilaktyki chorób, a nawet dbają o siebie mniej niż przed wybuchem pandemii. Według tego badania w Polsce na swój stan zdrowia bardziej zwracają uwagę kobiety, ale ich liczba spada w ostatnich dwóch latach. – Te wyniki nas zaskoczyły. Badania wyraźnie wskazują, że Polacy w każdym wieku muszą zmienić myślenie o zdrowiu w sposób znaczący i to już, aby nie było za późno – mówi Agnieszka Górecka. Szczególnie, że choroby nie omijają też osób młodych. Choroby, na jakie Polacy najczęściej

Wojciech Ugorski
specjalista radiolog
USG
Poniedziałek
Ścinawa, ul. Jagiełły 16
godz. 9:00 - 12:00
Wtorek
Brzeg Dolny,
Aleje Jerozolimskie 28
godz. 15:30 - 19:00
Piątek
Wołów,
ul. Piłsudskiego 34
godz. 15:30 - 19:00
600 069 413
REKLAMA

STOMATOLOG
• Stomatologia dla Rodziny
Kompleksowe leczenie stomatologiczne, nowoczesne materiały, radiowizjografia, RTG, chirurgia, protetyka.
Oborniki Śl., ul. Łokietka 22
Rejestracja: 71 310 26 12
• MedlifeDent lek. dent. Ołena Berezowska,
mówimy po ukraińsku (Розмовляємо українською).
K.I.Gałczyńskiego 23, Wrocław- Krzyki.
Przystanek autobusowy 113 na rogu Galerii przy dworcu głównym, tel. 501 439 973

OKULISTA
Sebastian Floryn
zastępca ordynatora
Oddziału Okulistycznego
Szpitala Wojskowego
we Wrocławiu
dobór okularów, diagnostyka, leczenie zaćmy, jaskry i chorób siatkówki
gabinet: Brzeg Dolny
ul. Kopernika 1
rejestracja tel. 730 10 10 60
REKLAMA

Prywatny Gabinet Ginekologiczny
dr n.med. Krzysztof Ćwiklicki
Specjalista ginekolog-położnik
- USG,
- KTG,
- KONIZACJA,
- CYTOLOGIA.
GABINET CZYNNY W CZWARTKI od 16.00 do 18.00
Brzeg Dolny, ul. Kętrzyńskiego 1
(naprzeciwko Przychodni w budynku Apteki Dolnobrzeskiej)
tel. 696 485 738
REKLAMA

UROLOG
• Aleksander Biały
Chirurg Specjalista Urolog
Prywatny Gabinet Urologiczny, USG, Wołów
ul. Piłsudskiego pok.115
(przychodnia rejonowa)
Środa 15:00-18:00
tel. 71 777 60 30

Zespół opieki domowej
Punkt Konsultacyjny w Rejonowej Przychodni w Wołowie, ul. Piłsudskiego 34, 56-100 Wołów, czynny we wtorek i piątek, godz. 9.00-14.00, pokój nr 202 II piętro, telefon: 728 228 192.
W ramach kontraktu z Narodowym Funduszem Zdrowia obejmujemy opieką paliatywno - hospicyjną pacjentów z następującymi schorzeniami:
• choroby nowotworowe,
• owrzodzenia odleżynowe,
• niewydolność oddechowa niesklasyfikowana gdzie indziej.
Zapewniamy bezpłatną:
• opiekę lekarską i pielęgniarską w domu chorego,
• leczenie bólu według najnowszych standardów i innych objawów towarzyszących chorobie nowotworowej,
• leczenie odleżyn,
• rehabilitację,
• wsparcie psychologiczne,
• żywienie dojelitowe dietą przemysłową,
• nieodpłatne wypożyczanie sprzętu medycznego.
REKLAMA

USG SERCA
USG BRZUCHA
kardiolog, specjalista chorób wewnętrznych
lek. med. Paweł Rehan
wtorki i czwartki
16.00–17.00
ul. Inw. Wojennych 19
Wołów (bud. KRUS)
tel. 604 523 262
REKLAMA

MARGO
SALON OPTYCZNY
BADANIE WZROKU
od poniedziałku do soboty
TEL. 668 115 707
ul. M.J.Piłsudskiego 24/1, Wołów
REKLAMA

ORTOPEDA
• Waldemar Olszowiec,
specjalista ortopeda, specjalista chirurgii urazowej.
NZOZ, ul. Zwycięstwa 9/2, Brzeg Dolny. Przyjmuje: poniedziałek: 15.00–18.00.
Leczenie zachowawcze i operacyjne schorzeń narządu ruchu, tel. 71 319 07 66

KONSULTACJE UROLOGICZNE
dr nauk med. Patrik Forszt
Specjalista urolog, FEBU
Choroby nerek, pęcherza, prostaty, zaburzenia potencji, USG NA MIEJSCU
Przyjęcia w Wołowie i Brzegu Dolny co wtorek od godz. 15:30
Brzeg Dolny
DSCM
ul. Wilcza 6
rejestracja 71 3190067
Wołów
Manamedica
ul. Inwalidów Wojennych 13
rejestracja 71 3895360
www.forszt.pl
REKLAMA

eprasa.pl b71a490ad5

NA ZDROWIE

leczyli się w ramach Narodowego Funduszu Zdrowia w 2020 r. to: cukrzyca (93,6 proc), nadciśnienie tętnicze (92,6 proc), choroby niedokrwienia serca (85,3 proc) – według badania z 2020 r. opublikowanego przez GUS.

O co warto zadbać już teraz? Jak wskazuje lekarz, najważniejsze jest dbanie o siebie, aby móc w porę pomóc innym. – Zmiany, jakie warto wdrożyć w swoim życiu, które rekomenduję moim pacjentom są wieloaspektowe. Przede wszystkim najważniejsze jest zwracanie uwagi na swoją dietę, aktywność fizyczną, odpowiednią ilość snu oraz stan psychiczny. Jednakże czynnikiem determinującym powinno być świadome podejście pacjenta do swojego zdrowia i dokonywanie rozsądnych wyborów w codziennym życiu: takich, które będą mu służyć, a nie szkodzić. Od lat edukuję pacjentów, aby wykonywali odpowiednie do ich wieku badania profilaktyczne, bo to pomaga żyć dłużej, spokojniej i zapobiegać potencjalnym chorobom na wczesnym etapie. Wiele osób nie zdaje sobie sprawy że profilaktyka dotyczy też osób młodych: powinna zaczynać się już od 20 roku życia np. badanie jąder u mężczyzn, cytologia u kobiet, ale również podstawowe badania krwi u obu płci - mówi dr med. Paweł Szyld, specjalista genetyki medycznej.

Myślenie o jutrze pomoże już dziś

W 2023 r. dbanie o własny stan zdrowia można rozpocząć od jego sprawdzenia, zmniejszając ryzyko zachorowania na choroby przewlekłe. Zmiany w sposobie dbania o siebie można rozpocząć z nowym rokiem od usunięcia nawyków, które prowadzą do chorób cywilizacyjnych tj. palenie papierosów, korzystanie z używek czy pracoholizm. Aż 30 proc. Polaków pali wyroby tytoniowe, a jednocześnie 53 proc. z nich nie uprawia żadnego sportu – wynika z Narodowego Testu Zdrowia Polaków z 2022 r. Jak zauważają lekarze, to ważne, aby oprócz regularnych badań, wprowadzić nowe nawyki: więcej ruchu, eliminację nałogów oraz zdrowszą dietę. Do polepszenia trybu życia warto namawiać rodzinę czy znajomych, bo jak pokazuje raport Pracodawców RP z 2022 r. mówienie o zdrowiu i zachęcanie do dbania o siebie najbliższych może znacznie zmniejszyć liczbę zgonów.

Aby ułatwić Polakom dostęp do diagnostyki powstała rok temu Fundacja Niezdiagnozowani, która pomaga przyspieszyć proces oczekiwania na badania poprzez m.in. opłacanie wizyt pacjentom, którzy wymagają szybszej konsultacji lekarskiej, łączenie ze specjalistami w konkretnych dziedzinach czy wsparcie w zbieraniu dokumentacji medycznej pacjentów.

– Pracując na co dzień z pacjentami widzę, że ta regularna profilaktyka ma duży sens. Moim zdaniem, gdyby nie regularne badanie się, podopieczni, których wspieram nie dowiedzieliby się o swojej chorobie i byłoby im trudniej o życie bez bólu. Świadomość jest ogromnym kluczem do rozpoczęcia walki o siebie. Gdy wiemy, co nie działa, tak jak powinno to wtedy mamy dużo większe możliwości, by sprawić, aby na co dzień żyło się lepiej, bez cierpienia. Nie żałujmy sobie czasu na dbanie o swoje samopoczucie. Prywatnie jako matka wiem, jak często troszczymy się o innych zamiast o siebie. Prawdą jest to, że najpierw powinniśmy zająć się swoim stanem zdrowia, by móc pomagać swoim bliskim w zabieganej codzienności – opowiada Agnieszka Górecka. Brak dobrej formy może odebrać siły do realizacji celów postawionych przed sobą w życiu. Jak twierdzi zespół fundacji, nie warto zamykać sobie szansy na ich spełnienie. Brak sił i ból mogą znacznie utrudnić codzienność, a programy profilaktyki zdrowotnej nie zawsze są dostępne w każdym miejscu i dla wszystkich. Dlatego zespół fundacji pracuje z podopiecznymi, zachęcając do kontaktu pod adresem fundacja@niezdiagnozowani.com lub poprzez stronę www.niezdiagnozowani.com. Fundacja Niezdiagnozowani daje pełne wsparcie w procesie diagnozy oraz opiekę psychologiczną. Jej celem jest usprawnienie diagnostyki dla wszystkich Polaków. **inf**

Młodzi strażacy złożyli ślubowanie

Uroczystość odbyła się w grudniu w Brzegu Dolnym. W sali kawiarnianej Dolnobrzeskiego Ośrodka Kultury odbyło się uroczyste ślubowanie Młodzieżowej Drużyny Pożarniczej OGNIKI Ochotniczej Straży Pożarnej w Brzegu Dolnym, której opiekunem jest dh. Mirosław Maćko.

kk

KURIER GMIN
TYGODNIK • WYDAJE „Agencja Reklamowo-Medialna ART" Marta Ringart Orłowska, redakcja: Marta Ringart-Orłowska (redaktor naczelna), Katarzyna Dolata (administracja, reklama, marketing), Dariusz Judziński (dziennikarz sportowy), Dagmara Zielińska (dziennikarz), Adrianna Orłowska (dziennikarz), Katarzyna Kijakowska, Kalina Tabor. Redakcja i biuro ogłoszeń: Wołów, ul. Zwycięstwa 15 – czynne od poniedziałku do piątku 8.00-16.00, tel. 071/ 319 79 18; • Skład własny • Druk: Agora-Poligrafia Sp. z oo • Redakcja nie odpowiada za treść ogłoszeń, reklam i życzeń. Zastrzega sobie prawo zmiany tytułów, skracania i adiustacji tekstów • Wzory reklam chronione są prawem autorskim • Materiałów niezamówionych nie zwracamy • Nasz adres poczty elektronicznej: sekretariat@kuriergmin.pl; reklama@kuriergmin.pl; internet: www.kurier-gmin.pl. Nakład 3000-4000 tys. sztuk.
epapsy.pl/1/2a490ad5

JEST PRACA

Poszukujemy:

- Operator produkcji
- Starszy operator produkcji
- Operator wózka widłowego
- Laborant

ZAPRASZAMY DO NOWEJ FABRYKI **W ŚWIĘTEM!**

REKRUTACJA@PEPSICO.COM
665 860 975

PEPSICO

REKLAMA

eprasa.pl b71a490ad5