Nr 85 (1318)
2 listopada 2018 r.
Nakład 3000 / ISSN 1730-734
POLSKI WYDAWCA

7 DNI GRYFINA

MAGAZYN
2 listopada 2018 r.
Cena 2,00 zł (tym 5% VAT)
Piątek

Wybuch gazu w kamienicy

czytaj s. 4

Pogrzeb ojca Sawaryna s. 2

Kto z kim, przeciw komu? s. 3

Kultura str. 6 i 7

Najlepsi w powiecie s. 10-11

Dzieci i noworodki s. 13

Dlaczego budowa hali zamarła?

czytaj s. 3

Koncepcja obwodnicy Gryfina

czytaj s. 3

REKLAMA

Wynajmę pomieszczenie
magazynowo-produkcyjne
o pow. 167 m² w Pniewie
tel. 690 155 179

REKLAMA
e-mail:
kontakt.7dnigryfina@gmail.com
tel. 91 404 50 14

eprasa.pl b9b84dd7d8

Bez prądu i zasięgu

W najbliższym czasie ENEA nie planuje zbyt dużo prac w naszym regionie. Ale jedno będzie się wiązało z innymi utrudnieniami dla mieszkańców całej okolicy.

W poniedziałek 5 listopada prądu nie będzie w miejscowości Raduń Owczarnia (gm. Chojna) w godz. 8-15. Wyłączenie obejmie również wieżę GSM, co może utrudnić korzystanie z telefonów komórkowych. Tego samego dnia nie będzie prądu w Pniewie ul. Polna 8, 8A, 8B, 10, 18, 22, 22A, dz. nr 389/10. Tutaj przerwa potrwa od godz. 9 do 15.

red.

Na wejściu na cmentarz komunalny w Gryfinie wisi wciąż kartka będąca potwierdzeniem fatalnego stanu wielu rosnących tam drzew. Są głosy, by zmniejszyć ich ilość

Kot i myszka żyją w przyjaźni

Jesienią bobry aktywnie przygotowują materiał na żeremie i pokarm

Wydarzeniem dnia w środę, 31 października w Gryfinie był pogrzeb ojca burmistrza Sawaryna

W Radziszewie przed Wszystkimi Świętymi stanął duży krzyż upamiętniający ofiarę tragicznego wypadku sprzed dwóch lat

7 DNI GRYFINA
Druk: Dom Judy sp. z o.o. Nowogard
Redakcja nie zwraca materiałów niezamówionych, nie odpowiada za treść ogłoszeń, listów oraz zastrzega sobie prawo do adiustacji i zmiany tytułów. Listy anonimowe nie są rozpatrywane, dane nadawcy można zastrzec do wiadomości redakcji
ADRES REDAKCJI: ul. Asnyka 31 , 74-101 Gryfino
TEL. 91 404 50 14, fax 91 404 10 14
E-MAIL: kontakt.7dnigryfina@gmail.com, WWW: www.7dg.pl
WYDAWNICTWO: „Dom Judy" sp. z o.o. Marek Słomski

Jeśli byłeś świadkiem ciekawego wydarzenia...
Zadzwoń lub napisz!
kontakt.7dnigryfina@gmail.com
nr do interwencji 502 552 908

Nowe 7 Dni Gryfina

REDAKTOR NACZELNY: Marek Słomski
DYREKTOR WYDAWNICZY: Piotr Słomski
ZESPÓŁ: Ryszard Kwapisz, Monika Dudkiewicz, Anna Pietras, Dariusz Jachno,
SKŁAD: Jarek Dąbrowski

eprasa.pl b9b84dd7d8

Dlaczego budowa hali zamarła?

Wokół budowy hali sportowej w Gryfinie od początku trwają zawirowania. Z jednej strony burmistrzowie chwalą się rozpoczęciem budowy i wizytą ministra z pieniędzmi na halę. Z drugiej, zastanawiają ciągłe przerwy w pracy wykonawców.

Co kilka dni na placu budowy coś się dzieje, a potem następuje przerwa. Siły wykonawcy też są mizerne – bywa góra trzech pracowników (jak w dniu wizyty, ale przed przybyciem ministra). A zdarzają się dni ciszy. Tak jest znowu od początku tego tygodnia. Nie widzieliśmy nikogo na placu budowy w parku we wtorek i środę ((30 i 31 października). W środę znikli nie tylko robotnicy i kierownik, ale nawet samochód stróża! Koparka stała tam gdzie w poniedziałek. Pojawiły się więc znowu słuchy, że po prostu gmina nie ma w budżecie na ten rok dość pieniędzy na finansowanie prac budowlanych. Pośrednim potwierdzeniem było to, że dotąd (od ponad tygodnia), nie dostaliśmy odpowiedzi z urzędu na pytanie – ile ich gmina ma ten rok!

Miler jedno

O to samo spytaliśmy zastępcę burmistrza Gryfina ds. inwestycji. Tomasza Milera - *Teza o tym, że gmina nie ma zaplanowanych pieniędzy w tegorocznym budżecie na budowę hali jest oczywiście nieprawdziwa. Zgodnie z planem, na rok 2018 mamy zabezpieczone dwa miliony złotych, pozostała część jest zapisana do zapłaty w przyszłym roku. Cała inwestycja ma pełne finansowanie, zapisane w Wieloletniej Prognozie Finansowej. Gdyby było inaczej, niemożliwe byłoby uzyskanie podpisu skarbnik gminy i zawarcie umowy!* - pisze T. Miler. Wyraża też troskę z powodu „stronniczych" informacji na temat budowy hali w naszej gazecie. Wreszcie dowiedzieliśmy się, że pieniądze są. Niestety, na pytanie – dlaczego wykonawca znowu znikł z placu budowy, odpowiedzi nie dostaliśmy.

Pytamy tu i tam

Kierownik budowy z firmy Moris Polska, spytany przez nas w środę, dlaczego firma zeszła z na początku tygodnia z placu budowy, odpowiedział tylko – *Nie chciałbym się wypowiadać w tej sprawie.* A przecież, gdyby była to np. przerwa świąteczna, to chyba nie powinien mieć problemu by tak opowiedzieć na nasze pytanie?

Przy okazji rozmowy o sytuacji wokół cmentarza przed 1 listopada, o sytuację na placu budowy spytaliśmy też rzecznika gryfińskiej policji. Stwierdził, że policja nie ma sygnałów, by znaleziono tam jakąś bombę lub stało się coś, co by nakazywało wstrzymać budowę hali. Nagraliśmy w środę krótkie video pokazujące, co dzieje się (a raczej – nie dzieje), na placu budowy. Ciekawe, jak będzie w przyszłym tygodniu...

Palna hala?

W regionalnych mediach pojawiła się ostatnio informacja o tym, że podobno w trakcie przygotowań do budowy hali w Gryfinie zmieniono wybrany przez projektanta materiał na podłogę hali. Według tej tezy, zmieniono go na gorszy jakościowo (choć w podobnej cenie). Gorszy, bo bardziej palny! Niestety, w załączonych do tamtej informacji danych o pożarach w halach sportowych na terenie naszego województwa, nie ma informacji, jakiego rodzaju pokrycie podłogi było w każdej z nich. Jeśli by się potwierdziła pogłoska, że był to ten „gorszy" rodzaj pokrycia, zapewne do tematu powrócimy.

rk

Koncepcja obwodnicy Gryfina

Za dwa lat może zostać ogłoszony przetarg na budowę obwodnicy Gryfina w ciągu drogi krajowej nr 31.

Jak informuje Mateusz Grzeszczuk, rzecznik Generalnej Dyrekcji Dróg Krajowych - wszczęto postępowanie przetargowe na opracowanie koncepcji programowej dla obwodnicy Gryfina w ciągu DK31 o długości 5,6 km. Dokumentacja ta uszczegółowi rozwiązania projektowe w korytarzu określonym w decyzji środowiskowej z 2012 roku. Wykonane zostaną również badania geologiczne. - *Dokumentacja powinna być gotowa w 2020 roku, umożliwi ogłoszenie przetargu na zaprojektowanie i budowę tej ważnej obwodnicy* – mówi Łukasz Lendner, dyrektor GDDKiA Odział Szczecin. Rozpoczęcie procesu przygotowania i realizacji tej inwestycji jest możliwe dzięki zatwierdzeniu przez Ministerstwo Infrastruktury Programu Inwestycji dla tego zadania, zgodnie z którym obwodnica powinna być gotowa do 2025 roku.

Trudny przejazd przez miasto

Przez Gryfino przebiega DK 31, trasa prowadząca od Szczecina na południe, wzdłuż granicy polsko- niemieckiej do Kostrzyna nad Odrą i dalej Słubic. Gryfino położone jest w zasadzie wzdłuż DK31, co przekłada się na stosunkowo długi odcinek prowadzący przez teren zabudowany. Z tego powodu występuje bardzo wiele skrzyżowań i przejść dla pieszych. Wyjazdowy odcinek z Gryfina w stronę Chojny jest jedyną drogą w tym obszarze miasta. Powoduje to znane mieszkańcom powstawanie zatorów, szczególnie w godzinach szczytów komunikacyjnych (dojazd pracowników do elektrowni Dolna Odra). A co gdy jest awaria sieci?! Dodatkowo, pod wiaduktem kolejowym na wjeździe od strony Szczecina nie mieszczą się pojazdy wyższe niż 2,7 m, przez co samochody ciężarowe i autobusy jadące DK31 muszą omijać ten wiadukt drogą powiatową. Rozwiązaniem wspomnianych powyżej problemów komunikacyjnych jest budowa obwodnicy Gryfina. Obwodnica ominie miasto od wschodu, będzie miała długość 5,6 km. Jak już pisaliśmy, będzie to jedno jezdniowa droga klasy GP.

Główna ulica Gryfina jest obecnie fragmentem drogi krajowej 31

Dost/rk

Kto z kim, przeciw komu?

Znamy już wyniki wyborów burmistrza i do Rady Miejskiej w Gryfinie.

Na szczęście dla mieszkańców naszego miasta i gminy, tak naprawdę kandydat na burmistrza -Mieczysław Sawaryn nie musiał konkurować z przeciwnikami silnych układów partyjnych. Jego konkurenci właściwie już od początku nie mieli żadnych szans, ponieważ wyborcy – co można było usłyszeć na ulicach, postawili na konkretnego, sprawdzonego człowieka, a nie na partyjnych liderów. Dużo gorzej przedstawia się sytuacja w składzie Rady Miejskiej.

Tu żaden ze zgłoszonych komitetów nie uzyskał większości umożliwiającej samodzielne podejmowanie decyzji. Komitety: M. Sawaryna, oraz Koalicyjny Platformy Obywatelskiej i Nowoczesnej zdobyli po 8 mandatów, a reprezentanci PiS – 5. I teraz nie wiadomo. Czy Klub Radnych M. Sawaryna zechce dogadać się z Klubem PO. Nowoczesna i wspólnie działać na rzecz mieszkańców naszego regionu? Czy też może któryś z tych klubów dogada się z radnymi z PiS – u?

Za kilka dni radni złożą ślubowania, ale już od paru dni trwają gorączkowe rozmowy. Oby wszystko skończyło się pozytywnie dla naszej Małej Ojczyzny (…). Przy tym wszystkim jest jeszcze jeden problem. Kto we władzach Gryfina lub na kierowniczych stanowiskach w gminnych jednostkach będzie musiał stracić pracę? Moim zdaniem będą żądania, aby za wyborczy sukces wynagrodzić przynajmniej partyjnych liderów. Najlepiej intratnym, dobrze płatnym stanowiskiem. Poczekamy – zobaczymy?!

A. Szczepaniak

eprasa.pl b9b84dd7d8

Wybuch gazu w Mieszkowicach!

31 października po godzinie 12.00 w Mieszkowicach doszło do wybuchu gazu w ośmiorodzinnym budynku mieszkalnym przy ul. Jana Pawła II.

Powstał pożar i zawaliła się ściana budynku, pod którą podobno znalazł się jeden z mieszkańców. Dlatego do Mieszkowic przyjechała także specjalna grupa poszukiwawczo – ratownicza ze Stargardu. Jak informuje rzecznik pogotowia ratunkowego - 50–letni mężczyzna z oparzeniami ciała i dróg oddechowych został śmigłowcem dostarczony do specjalistycznego szpitala w Gryficach. Na miejscu opatrzono jedną kobietę. Dodała, że do akcji ratunkowej skierowano cztery zespoły ratownictwa medycznego i dwa śmigłowce!

Gdy zadzwoniliśmy do rzecznika KW PSP w Szczecinie, był jeszcze w drodze na miejsce zdarzenia. Natomiast gdy zamykaliśmy to wydanie gazety, według napływających z Mieszkowic informacji płonął kolejny dom o konstrukcji drewnianej. Jednak po chwili rzecznik straży pożarnej zaprzeczył tej informacji, twierdził, że tylko jeden. Nasze zdjęcie na okładce zdaje się zaprzeczać jego wersji.

rk

Powstał Powiatowy Zakład Aktywności Zawodowej

Ostatnia w minionej niemal kadencji, sesja Rady Powiatu rozpoczęła się od przedstawienia przez starostę Wojciecha Konarskiego sprawozdania z prac Zarządu Powiatu w Gryfinie. Następnie radni zapoznali się z Informacją o stanie realizacji zadań oświatowych Powiatu Gryfińskiego w roku szkolnym 2017/2018. Dali też pieniądze dla pogorzelców.

Przyjęto Informację o stanie środowiska naturalnego na terenie powiatu oraz projekty uchwał w sprawach. Udzielenia dotacji z przeznaczeniem na realizowane w 2018 roku prace konserwatorskie, restauratorskie lub roboty budowlane przy zabytkach wpisanych do rejestru zabytków położonych na obszarze powiatu gryfińskiego, przyjęcia Programu współpracy Powiatu Gryfińskiego z organizacjami pozarządowymi oraz innymi podmiotami prowadzącymi działalność pożytku publicznego na rok 2019.

Zatwierdzono sprawozdania komisji stałych Rady za okres od stycznia do października 2018 r., obywatelskiej inicjatywy uchwałodawczej, wyrażenia zgody na ustanowienie służebności gruntowej na nieruchomości stanowiącej własność Powiatu Gryfińskiego, położonej w obrębie Wirów, ustalenia na rok 2019 wysokości opłat za usunięcie i przechowywanie pojazdu usuniętego z drogi oraz wysokości kosztów powstałych w przypadku odstąpienia od usunięcia pojazdu.

Utworzono też (obiekt po przebudowie już został oddany) -samorządowy zakład budżetowy pod nazwą Powiatowy Zakład Aktywności Zawodowej w Gryfinie, czyli w skrócie PZAZ Określono zadania, na które przeznacza się środki Państwowego Funduszu Rehabilitacji Osób Niepełnosprawnych w 2018 r.

Zmieniono budżet powiatu na 2018 rok, uchwalono zmiany wieloletniej prognozy finansowej Powiatu Gryfińskiego na lata 2018-2039, a także przekazano środków finansowych dla Gminy Gryfino z przeznaczeniem na pomoc dla pogorzelców w Daleszewie.

A także określono kierunki polityki budżetowej do opracowania budżetu Powiatu Gryfińskiego na 2019 rok.

A. Szczepaniak

Druga runda wyborów w powiecie i najbliższej okolicy

Choszczno

Mieszkańcy Choszczna w niedzielę będą wybierać burmistrza między Robertem Adamczykiem, który w pierwszej turze uzyskał 46,72 proc. głosów oraz Andrzejem Korzeniewskim, który otrzymał poparcie na poziomie 36,16 proc.

Nowogard

W Nowogardzie czeka nas dogrywka w walce o fotel burmistrza. W niedzielę podczas II tury wyborów samorządowych swój głos będzie można oddać na Roberta Czaplę lub Jowitę Pawlak. Czapla w pierwszej turze zyskał 47,13 proc. głosów mieszkańców. Na Pawlak głosowało 32,17 proc.

Pyrzyce

W Pyrzycach czeka nas najprawdopodobniej wyrównana walka. Wskazują na to wyniki pierwszej tury wyborów na burmistrza. O fotel powalczą dwie kobiety: Marzena Podzińska (27,86 proc.) oraz Justyna Łyjak (26,48).

Myślibórz

W Myśliborzu o fotel burmistrza walczą Piotr Sobolewski i Zygmunt Siarkiewicz. Sobolewski w pierwsze turze zyskał 48,39 proc. głosów. Siarkiewicz mógł liczyć na poparcie 37,40 proc. mieszkańców.

Banie

W Gminie Banie wciąż nie wybrano wójta, choć jeden z kandydatów - Arkadiusz Augustyniak - uzyskał 46,89 proc. głosów mieszkańców. Jego przeciwnikiem w II turze jest Małgorzata Wojtyła, która w pierwszej turze uzyskała poparcie na poziomie 19,87 proc.

Chojna

Burmistrza będą w niedzielę wybierali mieszkańcy Chojny. Tutaj także między kandydatami w pierwszej turze była spora przepaść w kwestii poparcia. O fotel burmistrza walczą Barbara Rawecka (46 proc. w I turze) oraz Adam Fedorowicz, który uzyskał wówczas 19,13 proc. głosów.

Dębno

Ciekawie wygląda druga tura wyborów na burmistrza Dębna. Między kandydatami w pierwszej turze pojawiła się prawdziwa przepaść jeśli chodzi o ilość głosów. Grzegorz Kulbicki uzyskał poparcie na poziomie 48,83 proc. Jego konkurentem jest Paweł Chrobak, który w pierwszej turze mógł liczyć na głosy 18,41 proc. mieszkańców.

(onet.pl)

eprasa.pl b9b84dd7d8

100 drzew na 100-lecie niepodległości

Na początku października Zespół Szkół Ponadgimnazjalnych w Chojnie uczestniczył w obchodach „Święta Drzewa". Tegoroczna - 16. edycja, która odbyła się pod hasłem „Każdy liść pochłania CO2", została poświęcona ochronie klimatu w Polsce, wpływom człowieka na zmiany klimatu, a także roli i znaczeniu drzew w łagodzeniu skutków tych zmian.

Członkowie Szkolnego Klubu Ekologicznego - chcąc żyć bardziej odpowiedzialnie - aktywnie zaangażowali się w przeciwdziałanie zmianom klimatu. Realizując zadanie „100 drzew na 100- lecie niepodległości", nawiązali do projektu edukacyjnego Ministerstwa Edukacji Narodowej pod nazwą „Godność. Wolność. Niepodległość" i posadzili na rozległym terenie szkoły sto sadzonek rodzimego buku otrzymanych od Nadleśnictwa Chojna, dopisując je tym samym do blisko 850 tysięcy drzew posadzonych w całej Polsce.

Dodatkowo członkowie klubu wręczali uczniom, nauczycielom i pracownikom szkoły symboliczny biało - czerwony listek klonu, nawiązujący do projektu „Godność. Wolność. Niepodległość".

Działania projektu „Godność, wolność, niepodległość" sfinansowano ze środków Ministra Edukacji Narodowej w ramach Programu Wieloletniego NIEPODLEGŁA na lata 2017-2021.

dost.

Dostali na drogi

Kolejne umowy na dofinansowanie z budżetu państwa inwestycji na drogach gminnych podpisał wojewoda Tomasz Hinc. Również droga w Marwicach dostała dotację z Urzędu marszałkowskiego. Zyskają także gminy Moryń i Widuchowa.

- Rządowy program pozwala na dofinansowanie nawet 80 procent kosztów przebudowy dróg – mówi wojewoda Tomasz Hinc. – *Pozwoliło to skierować środki do tych samorządów, których nie było wcześniej stać na kosztowne inwestycje drogowe.*

Z programu skorzysta gmina Moryń, która uzyskała 134 569 zł dofinansowania na przebudowę ul. Polnej. Koszt inwestycji to przeszło 198 tys. zł. Gmina Trzebiatów uzyskała 719 928 zł, a do Bornego Sulinowa trafi 847 861 zł rządowego dofinansowania na przebudowę drogi w miejscowości Radacz.

Marwice

W czwartek 18 października wójt Anna Kusy - Kłos podpisała w Urzędzie Marszałkowskim umowę na zwiększenie dotacji na przebudowę drogi w miejscowości Marwice o długości 1,025 km. Przewidywany koszt zadania wynosi 464 499,08 zł. Początkowo gmina otrzymała dofinansowanie w kwocie 82 088,85 zł -17 % (umowa podpisana 11 czerwca 2018 r.).

W październiku kwota dofinansowania uległa zwiększeniu do 136 469 zł (29 %). Wydłużono także termin realizacji inwestycji do końca 2018 roku.

dost.

W Wierzbowym Lesie

We wtorek 30 października, grupa dzieci z Zespołu Szkół w Nowym Czarnowie po raz kolejny odwiedziła Spółdzielnię Socjalną „Wierzbowy Las" w Starym Czarnowie.

Wyjazd odbył się w ramach realizacji Projektu Aktywizacji Sensoryczno- Motorycznej „Bawię się, doświadczam, rozwijam"(to już III edycja). Nasi uczniowie mogli z bliska przyjrzeć się koniom, pogłaskać je i wyczyścić, no i oczywiście skorzystać z konnej przejażdżki pod czujnym okiem fachowców. Doświadczenie konnej jazdy ma terapeutyczny walor, szczególnie dla dzieci niepełnosprawnych zarówno motorycznie, jak i intelektualnie. Czas spędzony w stadninie dodatkowo umilaliśmy sobie biesiadą przy ognisku - były pieczone ziemniaki, kiełbaski, kaszanka i inne smakołyki. Dzieci bardzo żywiołowo reagowały na zwierzęta, aktywnie i nieszablonowo spędziły czas na świeżym powietrzu w dobrym towarzystwie, przy ładnej pogodzie. W znakomitych nastrojach, zapakowani do busa wróciliśmy do szkoły w Nowym Czarnowie. Chcieliśmy podziękować Państwu Monice i Bartoszowi Wielgoszewskim za gościnność, ciepłą atmosferę i miłe przyjęcie naszej ekipy. Mamy nadzieję na stałą współpracę i już planujemy kolejną wizytę. Pozdrawiamy!

ms

Kolejny transport z żywnością

We wtorek 30 października dotarł do Mieszkowic kolejny transport z żywnością dla osób najbardziej potrzebujących. W akcję przywiezienia żywności z Banku Żywności włączyli się Robert Caban - Autokarowe Usługi Turystyczno-Osobowe oraz Piotr i Witold Jesionek z firmy Jutan Sp. z o.o. Serdecznie dziękujemy!

dost.

Rondo imienia Łukasza Urbana

W poniedziałek 5 listopada 2018 r. odbędzie się uroczystość nadania nazwy rondu imienia Łukasza Urbana.

Uroczystość rozpocznie się o godz. 12:00 mszą św. w Kościele pw. Matki Bożej Wspomożenia Wiernych w Baniach, po mszy nastąpi przemarsz na rondo im. Łukasza Urbana i oficjalne nadanie imienia rondu.

dost.

eprasa.pl b9b84dd7d8

Pocztówką o niepodległość

Z okazji zbliżającej się setnej rocznicy odzyskania przez Polskę niepodległości, Gmina Gryfino, Biblioteka Publiczna w Gryfinie, mają przyjemność zaprosić na wernisaż wystawy „Pocztówka orężem w walce o niepodległość oraz tragizm narodu i żołnierza polskiego".

Wernisaż odbędzie się w poniedziałek, 5 listopada, w budynku Biblioteki Publicznej w Gryfinie, ul. Kościelna 24 o godz. 16.00. Wystawa potrwa do końca listopada.

W historii narodu i państwa polskiego listopad jest miesiącem szczególnym. W tradycji niepodległościowej Polaków wyraża bowiem triumf wiary i nadziei nad zwątpieniem i poddaniem się losowi. Po 123 latach niebytu i niewoli narodowej, Polska w 1918 roku odzyskała niepodległość. Zwycięstwo to nie przyszło jednak łatwo. Wolności nikt nam nie podarował. Wywalczyliśmy ją sami wysiłkiem wielu pokoleń!

Dwa ostatnie stulecia nie szczędziły Polakom ani dramatycznych wydarzeń, ani nieustających prób ciągłego zdawania egzaminu z patriotyzmu oraz świadomości jedności narodowej i państwowej. Znajomość własnej historii, kultywowanie i budowanie tradycji niepodległościowej, walka o wolność „Waszą i Naszą" pozwoliły Polakom w końcu sięgnąć po wolność dla siebie i odbudować własne państwo.

Z biegiem czasu zacierają się ideały i ich sens. Wchodzą nam w krew rocznice i obchody. Każda kalendarzowa karta naznaczona jest znakiem jakiegoś narodowego zrywu, bohaterskiego czynu, brzemiennej w skutki tragedii. Każdy miesiąc kojarzy się nam z innym wydarzeniem, z inną postacią. Nie sposób wymienić wszystkich ludzi, którzy odegrali wielką rolę w tej walce o przetrwanie, o naród i państwo. Bohaterem bowiem był cały naród!

Od XIX wieku

Wystawa ta przedstawia jedną z mniej znanych, ale niezwykle ważną formę walki o niepodległość – jaką spełniała karta pocztowa. Pierwsze karty pocztowe pojawiły się na ziemiach polskich pod koniec XIX wieku. Dla Polaków żyjących bez własnego Państwa, pod władzą trzech zaborców spełniały one rolę szczególną. Bowiem oprócz typowych, jak widokówka czy karty świąteczne, w obiegu pocztowym, a także poza kontrolą cenzury pojawiały się karty o charakterze patriotycznym. Ich zadaniem było podtrzymywanie w narodzie ducha patriotycznego, mobilizowanie do większej aktywności politycznej i społecznej oraz podejmowania walki zbrojnej z zaborcami. Warto również zwrócić uwagę na fakt, że jednym z najczęstszych tematów występujących na kartach patriotycznych było malarstwo, związane z polskimi tradycjami i wydarzeniami historycznymi.

Na tej wystawie prezentujemy zdjęcia pocztówek patriotycznych, których oryginały znajdują się w Muzeum Tradycji Niepodległościowych w Łodzi. Jak też oryginalne kartki pocztowe i znaczki z prywatnych zbiorów - Tadeusza Kołuckiego i Henryka Tabaki.

Henryk Tabaka, Tadeusz Kołucki

Pisarz w Chwarstnicy

Do Szkoły Podstawowej w Chwarstnicy zawitał pisarz - Marcin Kozioł, który przywiózł swoje książki i z pasją o nich opowiadał. Spotkania odbyły się w dwóch grupach. Młodsza część uczniów poznała wombata Maksymiliana - bohatera serii podróżniczej - i zarażała się ciekawością świata oraz pięknem podróżowania.

Starsza grupa dowiedziała się, jak połączyć naukę z przyjemnością czytania i rozszyfrowywania zagadek kryminalnych na podstawie serii „Detektywi na kółkach". Wszyscy byli pod wrażeniem profesjonalizmu i przygotowania autora do spotkania z dziećmi i młodzieżą. Oby więcej takich spotkań!

AS

Udany ligowy weekend

Pracowity i jednocześnie udany weekend miały siatkarki LIBERO Banie.

Początek rozgrywek ligowych sezonu 2018/2019 rozpoczął się od zwycięstw naszych zespołów w kategorii młodziczek i kadetek. W sobotę młodziczki rozegrały dwa mecze i odniosły dwa zwycięstwa 2:0 nad zespołami PSPS CHEMIK Police oraz UKS BUKOWE/ORLIKI Szczecin. Natomiast w niedzielne przedpołudnie kadetki naszego klubu podejmowały u siebie SPÓJNIĘ Stargard, którą pokonały 3:1 Początek sezonu uważamy za udany. Brawo dziewczyny i gramy dalej.

dost.

Olej w Myśliborzu

Zespół OLEJ to stuprocentowo chojeńska formacja. Tworzą ją Sławomir Błęcki (wok., git. akust., loopy, sł., muz.), Dariusz Kowal (git.el.), Damian Rumbuć (bas) oraz Grzegorz Kurpiel (perk.)

Zespół reaktywował działalność dwa lata temu, a przed dwoma miesiącami, własnym sumptem wydał swoją autorską płytę. Powstała ona także przy wsparciu ludzi i instytucji naszego regionu, wśród których byli min. Paweł Tarnowski, Andrzej Lizurej, Piotr Kulling i Gmina Chojna. W ostatnią sobotę, 20 października OLEJ uczestniczył w XXXIX Ogólnopolskim Spotkaniu Młodych Autorów i Kompozytorów Piosenki „SMAK" im. Jonasza Kofty w Myśliborzu. Zdobył tam nagrodę pozakonkursową. Będzie nią promocja płyty „Ładny dzień" w prestiżowym klubie „Aurelio – Kucharze i Artyści" oraz seria koncertów i akcja medialna w Warszawie.

dost.

eprasa.pl b9b84dd7d8

Jan Sebastian Bach dla Niepodległej

Niedzielny koncert w Kościele p.w. NNMP wzbudził jak każdy wcześniejszy - duże zainteresowanie publiczności.

Koncert dla Niepodległej, to niewielki hołd złożony Polsce z okazji setnej rocznicy odzyskania niepodległości. Wykonawcami niedzielnego muzycznego spotkania byli artyści Dorota Piotrowicz-Witkowska śpiew i skrzypce, oraz Tomasz Witkowski – organy. Wraz z melomanami zasłuchanymi w biegający po strunach smyczek i goniące za nim organowe dźwięki, wypełniły mury starego kościoła. Muzyka Bacha, Schumana, Vivaldiego czy H. Wieniawskiego przenosi słuchaczy w inny, aniżeli otaczający nas, świat. Publiczność na stojąco brawami dziękowała wykonawcom. Wychodzący z kościoła mieli okazję wpisać się do Księgi życzeń dla Polski. Koncertem dla Niepodległej organizatorzy najprawdopodobniej dali początek gryfińskim obchodom związanym ze stuleciem. Przed nami wieczory poezji, spotkania słowno – muzyczne, a we wszystkich treściach zawarta jest walka o wolność i radość z jej odzyskania.

I należy pamiętać, że wolność nie jest dana na zawsze. Wolności trzeba bronić. I strzec. Pamiętali o tym wychodzący z koncertu, podpisujący się w Księdze życzeń.

Koncert zorganizowany przez Bibliotekę Publiczną i Towarzystwo Miłośników Historii Ziemi Gryfińskiej. Współorganizatorem koncertu była również parafia, sponsorem Powiat Gryfino, a honorowy patronat objął Urząd Miasta i Gminy Gryfino.

Dost.

Łowcy.B rozbawili gryfinian

W piątek 26 października w Gryfińskim Domu Kultury wystąpił kabaret Łowcy.B. Satyrycy zaprezentowali w Gryfinie program „Noc muzeów". Gryfińska publiczność nie zawiodła, sala widowiskowa GDK wypełniła się wielbicielami dobrego humoru.

Kabaret Łowcy.B to teatr absurdu, który stworzyła grupa studentów Uniwersytetu Śląskiego w roku 2002. Grupę przyjaciół połączył niezwykły sposób obserwowania rzeczywistości i jej parabolizowania na scenie.

Łowcy.B w niezwykle naturalny, inteligentny i przyjazny sposób wciągają w swój spektakl widza. Tak było i w Gryfinie. W swoich skeczach artyści nawiązywali także do gryfińskich spraw lokalnych. Publiczność żywo reagowała na kolejne odsłony kabaretowego spektaklu.

Prócz nowego programu widzowie mogli obejrzeć m..in parodię znanego teleturnieju „Jeden z dziesięciu", czyli konkursu niewiedzy ogólnej, skecz o coachingu czy brawurowo wykonany koncert życzeń na 4 mężczyzn i 35 rur. Warto zaznaczyć, że Łowcy.B. to jedyny kabaret który wykonuje muzykę wyłącznie na żywo.

dost.

Najciekawsze dynie

W Centrum Kultury w Chojnie rozstrzygnięto konkurs plastyczny „**Na najciekawszą dynię**". Wyróżniono grupy dzieci ze świetlic w Krajniku Górnym, Jeleninie, Kamiennym Jazie, Mętnie, Zatoni Dolnej oraz ze świetlicy w Bajkowym Przedszkolu w Chojnie. Nagrody otrzymali - Szymon Bondia, Emilia Rumbuć, Kuba Barczyk, Kamil Jerzy, Dominika Karaczun, Antonina Chalimoniuk, Kacper Szpilski, Alicja Konikowska, Anastazja Kalandyk, Jacek Błaszkiewicz, Antoni Kowalczyk, Aleksander Lisowski. Wszystkim dzieciom uczestniczącym w konkursie składamy serdeczne gratulacje i podziękowania za udział w konkursie.

dost.

niepodległa | POLSKA STULECIE ODZYSKANIA NIEPODLEGŁOŚCI

Dnia 9 listopada 2018r. o godz. 17.00
w Szkole Podstawowej Nr 1 z Oddziałami Integracyjnymi przy ul. Łużyckiej 22 w Gryfinie odbędzie się

Wieczornica

z okazji setnej rocznicy odzyskania przez Polskę niepodległości. Podczas uroczystości w holu Szkoły zostanie zaprezentowana

wystawa

zdjęć, przedmiotów i prac uczniów związanych z historią naszego państwa.

Będzie nam bardzo miło gościć Państwa w naszej Szkole.

Serdecznie zapraszamy!

Społeczność Szkoły Podstawowej Nr 1
z Oddziałami Integracyjnymi w Gryfinie

Działania w ramach programu „Godność, Wolność, Niepodległość" sfinansowano ze środków Ministra Edukacji Narodowej w ramach Programu Wieloletniego NIEPODLEGŁA na lata 2017-2021.

eprasa.pl b9b84dd7d8

GRUPA psb MRÓWKA

PSB MRÓWKA GRYFINO
ul. Łużycka 87b, tel. 91 416 21 32

BUDUJ I REMONTUJ RAZEM Z MRÓWKĄ

materiały budowlane • technika grzewcza
chemia budowlana • wyposażenie i wykończenie wnętrz
artykuły metalowe i elektryczne

U nas znajdziesz:
CENTRUM OBSŁUGI INWESTYCJI I FIRM
kompleksowa obsługa firm i instytucji
promocje • rabaty • bonusy
Hurtownię
godz. otwarcia: pn. - so. 6⁴⁵-16⁰⁰

W MRÓWCE KUPUJESZ
PUNKTY PAYBACK ZYSKUJESZ

PAYBACK
Zbieraj punkty PAYBACK w sieci sklepów PSB-Mrówka.*
* Oferta nie dotyczy zakupów hurtowych.

MISTERIUM
USŁUGI POGRZEBOWE
w kwocie zasiłku
KONTAKT CAŁODOBOWY
tel. 91 416 30 47, 994
kom. 661 310 021, 600 804 716
PUK sp. z o.o. ul. Pomorska 1c, Gryfino

Fundusze Europejskie · Regiony Zachodnie · Wojewódzki Urząd Pracy w Szczecinie · Unia Europejska

Bezpłatne usługi opiekuńcze
dla osób, których dochód nie przekracza
951,00 zł na osobę samotnie gospodarującą
lub 771,00 zł na osobę w rodzinie
Zapewniamy także bezpłatny wynajem
sprzętu rehabilitacyjnego

ZADZWOŃ!!
886 468 299

Fundacja Rozwoju Społeczno – Gospodarczego w partnerstwie z Fundacją Ekspert – Kujawy oraz Spółdzielnią Socjalną ARKA realizuje projekt dofinansowany z Funduszy Europejskich
Bezpłatne usługi opiekuńcze w woj. zachodniopomorskim

Partnerzy projektu:
Fundacja Rozwoju Społeczno-Gospodarczego
Fundacja Rozwoju Społeczno – Gospodarczego
mail: a.napierala@fundacjarozwoju.org
http://fundacjarozwoju.org www.mapadotacji.gov.pl
Wysokość wkładu UE w projekt: 1 697 900,16 zł

Projekt współfinansowany ze środków Unii Europejskiej w ramach Europejskiego Funduszu Społecznego

SGB
Bank Spółdzielczy w Gryfinie

NOWA LOKATA
ZYSKAJ NAWET DO 4,5%

ul. Niepodległości 24
GRYFINO
tel./fax 91 416 26 93
91 416 25 23
Zapraszamy od 8.00 - 17.00

www.bsgryfino.pl

Bohnhorst Inter HANDEL

SKUPUJEMY ZBOŻA,
pszenicę paszową i konsumpcyjną, żyto, pszenżyto, jęczmień, owies, rzepak, łubin, gryka, groch, len, kukurydzę oraz słonecznik.
KUPUJEMY ZBOŻA EKOLOGICZNE
Sami odbieramy, szybka płatność, konkurencyjne ceny.
Wapno nawozowe granulowane w najlepszej cenie na rynku.
Bohnhorst Interhandel Sp. z o.o.
Kołbaskowo 78 B
e-mail: interhandel@interhandel.com.pl
www.interhandel.com.pl
Skup zbóż:
91 43 57 720, 600 21 21 25
Transport: 662 150 170
Nawozy
600 21 21 25 / 662 150 160

Wyższa Szkoła Humanistyczna
Towarzystwo Wiedzy Powszechnej w Szczecinie

REKRUTACJA NA ROK AKADEMICKI
2018/2019

- PRAWO — JEDNOLITE STUDIA MAGISTERSKIE — PROMOCJA - DO KONCA WRZESNIA CZESNE 1000 ZŁ NIŻSZE!
- PSYCHOLOGIA — JEDNOLITE STUDIA MAGISTERSKIE
- BHP
- KRYMINOLOGIA
- PEDAGOGIKA
- PEDAGOGIKA SPECJALNA
- PRACA SOCJALNA
- ZARZĄDZANIE

Zmieniamy oblicze edukacji
www.wshtwp.pl

PIASKI, ŻWIRY, KRUSZYWA DROGOWE
Piasek płukany, piasek zasypowy, żwiry, kruszywa łamane, zamienniki, betony ,podsypki.
TRANSPORT MATERIAŁÓW SYPKICH 1-28 T
WYWÓZ GRUZU, ZAGĘSZCZARKI 60-500KG
KOPARKO-ŁADOWARKA
tel. 602 460 400

REKLAMA
e-mail:
kontakt.
7dnigryfina
@gmail.com
tel. 91 404 50 14

eprasa.pl b9b84dd7d8

Z Życia Kościoła

Jeden z uczonych w Piśmie zbliżył się do Jezusa i zapytał Go: «Które jest pierwsze ze wszystkich przykazań?» Jezus odpowiedział: «Pierwsze jest: Słuchaj, Izraelu, Pan Bóg nasz, Pan jest jeden. Będziesz miłował Pana, Boga swego, całym swoim sercem, całą swoją duszą, całym swoim umysłem i całą swoją mocą. Drugie jest to: Będziesz miłował swego bliźniego jak siebie samego. Nie ma innego przykazania większego od tych». Rzekł Mu uczony w Piśmie: «Bardzo dobrze, Nauczycielu, słusznieś powiedział, bo Jeden jest i nie ma innego prócz Niego. Miłować Go całym sercem, całym umysłem i całą mocą i miłować bliźniego jak siebie samego daleko więcej znaczy niż wszystkie całopalenia i ofiary». Jezus widząc, że rozumnie odpowiedział, rzekł do niego: «Niedaleko jesteś od królestwa Bożego». I nikt już nie odważył się więcej Go pytać. Uczeni żydowscy interpretując Prawo stworzyli cały gąszcz nakazów i zakazów (ok. 613). Nie zawsze rozróżniali ich wagę i hierarchię. Stąd pytanie, które nurtowało wielu ówczesnych "egzegetów": Które jest pierwsze ze wszystkich przykazań? (Mk 12, 28b-34)

Miłość jest nieskończona

Jezus odpowiadając na nie, powołuje się na Księgę Powtórzonego Prawa: Słuchaj, Izraelu, Pan jest naszym Bogiem - Panem jedynym. Będziesz miłował Pana, Boga twojego, z całego swego serca, z całej duszy swojej, ze wszystkich swych sił. Pierwsze i najważniejsze przykazanie dotyczy miłości Jedynego Boga. W tekście hebrajskim jest powiedziane: Jahwe, nasz Bóg, Jahwe jedyny. To stwierdzenie stanowi wyraźne rozróżnienie między wielością bóstw (fałszywych, nieistniejących) a Bogiem Jahwe, Bogiem o imieniu osobowym, jedynym, który istnieje i jest Bogiem żywym.

Czy nie kreuję sobie innych bożków? Jakich?

Człowiek jest zawsze kuszony bałwochwalstwem, a szczególnie twierdzeniem, że Bóg nie wystarczy, aby dać mu życie i szczęście. Dlatego poszukuje czegoś innego prócz Boga, jakiejś siły, która gwarantuje zaspokojenie jego pragnień. Dlatego pojawia się Jahwe i Baal, Bóg i Mamona, Pan i rzeczy materialne. Bóg staje się jakąś rzeczą pośród innych, być może najważniejszą (przynajmniej w teorii). Lecz serca są podzielone między przynależnością do Boga a troską o inne wartości.

Jeśli człowiek nie uzna Boga za naczelny cel, naczelną wartość swego życia, wówczas ubóstwi względną wartość ludzką. Odrzucając Boga jednocześnie kreuje w swym życiu jakiegoś bożka. Ale ubóstwiona ludzka rzeczywistość obraca się zawsze przeciwko niemu. Niszczy go i zabija.

Czy Bóg jest dla mnie naprawdę pierwszy?

Pierwszą totalną miłością człowieka musi być Pan Bóg! Będziesz miłował Pana, Boga twojego, z całego swego serca, z całej duszy swojej, ze wszystkich swych sił- znaczy: otworzysz się całkowicie na Boga dającego życie, na dobro i szczęście płynące od Niego, powierzysz Mu swój los bez żadnych zastrzeżeń, bez stawiania Mu jakichkolwiek warunków. Właśnie, miłość powinna być niezmierna: całym sercem, całą duszą, całym umysłem, całą mocą. Nie powinno się w żaden sposób odmierzać miłości, bo nie da się jej podzielić na kawałki. Miłość bowiem jest z natury swojej nieskończona. Nie da się jej wyczerpać, dlatego nie ma powodu, by ją „wydzielać" i „oszczędzać". W miłości można i należy być hojnym bez ograniczeń, bo ona się pomnaża, gdy ją dajemy. I nie jest tak, że kiedy komuś dajemy całą swoją miłość (na przykład Bogu), to zaczyna jej brakować dla innych. Prawdziwa miłość, jak napisał św. Paweł, „nigdy się nie kończy". Dlatego Jezus w czasie Ostatniej Wieczerzy streścił wszystkie przykazania w jednym: „Miłujcie się wzajemnie tak, jak Ja was umiłowałem".

Jakie miejsce zajmuje w mojej hierarchii wartości?

Czasownik miłować ma podwójne znaczenie. Z jednej strony odnosi się do sfery uczuć. Nasza duchowość, umysł, uczucia, zmysłowość, całe ciało i wszystkie siły psychiczne i duchowe mają stawać się miejscem przyjmowania i dawania miłości. Z drugiej strony termin ten odnosi się do języka prawnego, języka przymierza i wyraża się w konkretnych czynach (np. szacunek, wierność, służba). Kto kocha, przestrzega przykazania.

Miłowanie Boga ma miejsce po zrodzeniu się w człowieku wiary w Boga. Pełna wiara czyni Boga pierwszą i najważniejszą osobą w życiu człowieka, Panem i Zbawicielem. Polega na trwałym związaniu z Nim swojego serca, duszy i myśli. Miłość Boga jest bezwarunkowa, niezmienna, jest wzorem do naśladowania. Miłość opisywana w tym przykazaniu mówi: „Miłuję cię, bo chcę", „Miłuję cię całym sercem, duszą, myślą i całą swoją mocą."

Cztery rzeczowniki użyte w przykazaniu (serce, dusza, umysł, moc) nie wskazują na różne aspekty człowieczeństwa, lecz podkreślają, że człowiek powinien miłować Boga całym sobą.

Miłowanie Boga całym sobą rozpoczyna się od bezwarunkowego poddania się Bogu, dania Mu pierwszeństwa przed wszystkimi i wszystkim. Serce człowieka wierzącego poddaje się łagodnie woli Boga.

Miłowanie Boga całym sobą odnosi się do życia, pragnień, uczuć, uwielbienia, wdzięczności. Dusza człowieka ufającego Bogu lgnie do Niego i wywyższa Go ponad wszystko.

Miłowanie Boga całym sobą odnosi się do pracy umysłu, poznania, rozumienia, badania. Oznacza sposób myślenia odnoszący wszystko najpierw do Boga. Myśl i umysł człowieka wierzącego poznają Boga i ufają Mu, są oddane poszukiwaniu prawdy.

Miłowanie Boga całym sobą w końcu odnosi się do wytrwania i posiadania czegoś. Siłą, mocą człowieka wierzącego jest wielkość jego miłości do Boga, miłowanie Go całym bogactwem, wszystkimi zasobami.

Przykazanie miłości zakłada całkowitość: całym sercem, całą duszą, całym umysłem i całą mocą. W miłości nie można niczego zatrzymać dla siebie. Miłość oddaje wszystko: Wszystko Moje jest Twoje, a Twoje jest Moje powie Jezus o swojej więzi z Ojcem. Miłość zakłada również wierność. Tylko to, co jest wieczne może wyrażać prawdziwą głębię (Raguin). Kto nie angażuje się na zawsze, nie daje naprawdę samego siebie, ale tylko "wypożycza się" na określony czas. Miłość wymaga wierności na wzór Jezusa, który do końca nas umiłował.

redakcja

eprasa.pl b9b84dd7d8

Stypendyści powiatu

Imponującą średnią ocen i wieloma osiągnięciami w roku szkolnym 2017/2018 pochwalić się może dwanaścioro uczniów szkół ponadgimnazjalnych prowadzonych przez Powiat Gryfiński. Za swoją systematyczną i ciężką pracę oraz jej efekty zostali nagrodzeni stypendiami, które odebrali 25 października podczas ostatniej roboczej sesji Rady Powiatu V kadencji.

Stypendium w kategorii za szczególne osiągnięcia w nauce w roku szkolnym 2017/2018 otrzymała

Paula Maciejewska, uczennica III klasy liceum ogólnokształcącego o profilu psychologiczno-prawnym w ZSP nr 2 w Gryfinie. Największym osiągnięciem Pauli w roku szkolnym 2017/2018 jest udział w etapie finałowym 42. Ogólnopolskiej Olimpiady Języka Angielskiego i zajęcie 31. miejsca, a tym samym uzyskanie tytułu finalistki. Wolny czas Paula spędza grając na instrumentach smyczkowych i malując. Dużo czyta, pasjonuje ją także biologia. Swoją przyszłość wiąże z medycyną. Chciałaby zostać lekarzem o specjalności chirurgia dziecięca.

Stypendia za wyniki w nauce w II semestrze roku szkolnego 2017/2018 otrzymało jedenaścioro uczniów

Ida Rumbuć, uczennica IV klasy technikum zawodowego w zawodzie technik hotelarstwa w ZSP w Chojnie. Stypendystka Prezesa Rady Ministrów. Z dużym zaangażowaniem rozwija swoją wiedzę i umiejętności uczestnicząc w konkursach związanych z branżą hotelarską. Zajęła V miejsce w międzywojewódzkim konkursie „Mistrz Wiedzy Hotelarskiej" oraz III miejsce w etapie okręgowym Olimpiady Wiedzy Hotelarskiej. Aktywnie włącza się w organizację przedsięwzięć realizowanych przez szkołę. Jest członkiem Szkolnego Klubu Europejskiego Douzelage. Publikuje swoje artykuły w szkolnej gazecie „Wióry", intensywnie rozwija swoje kompetencje językowe. Biegle zna i wykorzystuje w praktyce język angielski i szwedzki. Uczestniczyła w projekcie „Europejska jakość w kształceniu zawodowym" odbywając czterotygodniowy staż w Anglii, pogłębiając i zdobywając nowe doświadczenia zawodowe. Interesuje się zagadnieniami dotyczącymi architektury i hotelarstwa. Po maturze chciałaby studiować na kierunku hotelarskim. Średnia ocen – 5,44

Alicja Misterska, uczennica II klasy liceum ogólnokształcącego o profilu lingwistyczno-medycznym w ZSP nr 2 w Gryfinie. Inteligentna, sumienna, życzliwie nastawiona do innych. Interesuje się biologią, chemią i sportem. Chętnie bierze udział w konkursach szkolnych. Odnosi również sukcesy w sporcie, reprezentując szkołę w zawodach sportowych. Najbardziej lubi grać w koszykówkę. W przyszłości chciałaby studiować na Uniwersytecie Medycznym i zostać lekarzem. Średnia ocen 5,06

Anita Orszulak, uczennica IV klasy technikum zawodowego w zawodzie technik żywienia i usług gastronomicznych w ZSP w Chojnie. Z dużym zaangażowaniem rozwija swoją wiedzę i umiejętności związane z branżą gastronomiczną. Reprezentowała szkołę w eliminacjach okręgowych Olimpiady Wiedzy o Żywieniu i Żywności. Zdobywała nowe doświadczenia zawodowe podczas czterotygodniowego stażu na Malcie Jest uczestniczką projektu „Kwalifikacje dziś – dobra praca jutro". W ramach realizacji tego projektu uczestniczyła w kursie barmańskim oraz cross-sellingu i up-sellingu. Jest członkiem Szkolnego Klubu Wolontariusza, brała udział w akcji oddawania krwi organizowanej przez Szkolny Klub Honorowych Dawców Krwi. Aktywnie działa w kole teatralno-recytatorskim, uczestniczyła przygotowaniach polsko-niemieckiego czytania poezji Zbigniewa Herberta w ramach chojeńskich Dni Integracji i Ekumenizmu. Publikuje swoje artykuły w szkolnej gazecie „Wióry". Interesuje się zagadnieniami związanymi z zasadami żywienia i dietetyką. W przyszłości chciałaby studiować na kierunku ekonomicznym lub dietetykę. Średnia ocen: 5,21

Katarzyna Kowalczyk, uczennica III klasy liceum ogólnokształcącego o profilu psychologiczno-prawnym w ZSP nr 2 w Gryfinie. Interesuje się historią, geografią. Aktywnie bierze udział w konkursach szkolnych. Odnosi również sukcesy w konkursach pożarniczych. Posiada także talent malarski. W wolnym czasie zajmuje się edycją multimedialną, czyta książki, biega i jeździ na rowerze. Po zakończeniu nauki w liceum chciałaby studiować bezpieczeństwo narodowe lub prawo, a w przyszłości pracować w straży pożarnej. Średnia ocen: 5,0

Natalia Bylewska, uczennica II klasy liceum ogólnokształcącego o kierunku biologiczno-chemicznym w ZSP w Chojnie. Aktywnie uczestniczy w projektach międzynarodowych realizowanych przez szkołę m.in. uczestniczyła w spotkaniach młodzieży na Malcie i w Belgii. Angażowała się w działalność Klubu Europejskiego Douzelage, podejmowała działania charytatywne. Reprezentowała szkołę w licznych konkursach, olimpiadach przedmiotowych i w zawodach sportowych.W Powiatowym Konkursie Ortograficznym zdobyła tytuł „Mistrza ortografii". W wolnym czasie Natalia trenuje piłkę siatkową oraz dużo czyta, zwłaszcza powieści fantasy. W przyszłości chciałaby zostać lekarzem lub pracować w laboratorium kryminalistycznym. Średnia ocen: 5,19

Gracjan Jasnos, uczeń klasy II technikum zawodowego w zawodzie technik informatyk w ZSP w Chojnie. Bierze udział w licznych konkursach osiągając sukcesy. Zajął m.in. I miejsce w Powiatowym Konkursie Wiedzy o Europie, gdzie główną nagrodą był trzydniowy wyjazd studyjny do Brukseli oraz I miejsce w Powiatowym Konkursie Mitologicznym. Brał udział w Olimpiadzie Cyfrowej, w wojewódzkim konkursie „Nastoletnie samobójstwo – wybór czy przymus? Jak zapobiegać?", reżyserując, nagrywając i montując spot wideo przeciwdziałający odbieraniu sobie życia przez młode osoby. Aktywnie uczestniczy w projektach realizowanych przez szkołę. W ramach projektu „Kwalifikacje dziś - dobra praca jutro" uczestniczył w kursie Microsoft Technology Associate - Cloud Fundamentals i po zdanym egzaminie w języku angielskim otrzymał międzynarodowy certyfikat. Z zaangażowaniem uczestniczył w projekcie „Zapobieganie agresywnym postawom młodzieży", gdzie wziął udział w kursie szkoleniowym nt. przeciwdziałania nietolerancji i przemocy, odbywającym się w Koszeg na Węgrzech. Współredaguje szkolną gazetę „Wióry", angażuje się w działalność Klubu Europejskiego Douzelage. Pasje Gracjana to podróże, europeistyka, ekonomia społeczna państw świata, języki obce, informatyka i lotnictwo cywilne. Średnia ocen: 5,11

eprasa.pl b9b84dd7d8

Aleksandra Misterska, uczennica II klasy liceum ogólnokształcącego o profilu lingwistyczno-medycznym w ZSP nr 2 w Gryfinie. Biologia, chemia i matematyka to ulubione przedmioty Oli. Jest zaangażowana w życie szkoły i klasy, bierze udział w konkursach szkolnych, odnosi również sukcesy sportowe. W wolnym czasie czyta książki, gra w koszykówkę, biega oraz słucha muzyki. W przyszłości chciałaby studiować na Uniwersytecie Medycznym i zostać stomatologiem. Średnia ocen 5,06

Natalia Ziembowska, uczennica II klasy liceum ogólnokształcącego o kierunku matematyczno-ekonomicznym w ZSP w Chojnie. Pracowita i ambitna, aktywnie uczestnicząca w życiu szkoły. Jest członkiem Klubu Europejskiego Douzelage, w ramach realizowanych przez szkołę projektów uczestniczy w międzynarodowych spotkaniach młodzieży, m.in na Malcie. Reprezentowała szkołę w wielu konkursach na szczeblu krajowym, wojewódzkim, powiatowym i szkolnym. Zajęła I miejsce w półfinale ogólnopolskiego konkursu geologiczno-środowiskowego „Nasza Ziemia – środowisko przyrodnicze wczoraj, dziś i jutro" oraz V miejsce w finale tego konkursu. Reprezentowała szkołę w Festiwalu Kół Zainteresowań Szkół Ponadgimnazjalnych pn. „Moje pasje", otrzymując w kategorii indywidualnej wyróżnienie za zaprezentowanie swojego talentu wokalnego. W ramach koła teatralno-recytatorskiego uczestniczyła w szkolnych przedstawieniach. Natalia swoją przyszłość wiąże głównie z geografią i śpiewaniem. Średnia ocen: 5,06

Paulina Faleńczyk, uczennica IV klasy technikum w zawodzie technik ekonomista w ZSP nr 2 w Gryfinie. Inteligentna, sumienna i wszechstronnie uzdolniona. Interesuje się ekonomią, sportem i tańcem. Chętnie bierze udział w konkursach, a także angażuje się w szkolnym wolontariacie. Jej marzeniem są studia ekonomiczne i praca w poważnej firmie jako bizneswoman. Średnia ocen 5,0

Karolina Krywalewicz, uczennica III klasy liceum ogólnokształcącego o profilu psychologiczno-prawnym w ZSP nr 2 w Gryfinie. Sumienna i ambitna. Miłośniczka zwierząt. Aktywistka, zainteresowana sprawami społeczności lokalnej. Jest gospodarzem klasy, wolontariuszem i radną Młodzieżowej Rady Miejskiej. Opiekuje się małymi dziećmi. W wolnych chwilach lubi czytać książki o tematyce psychologicznej, oglądać filmy, jeździć na rowerze. W przyszłości chciałby pracować jako prawnik lub jako psycholog. Średnia ocen 5,0

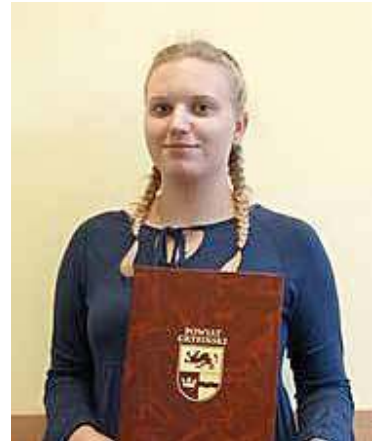

Wiktoria Sakowicz, uczennica III klasy liceum ogólnokształcącego o profilu psychologiczno-prawnym w ZSP nr 2 w Gryfinie. Świetna organizatorka. Sportsmenka reprezentująca szkołę we wszelkich rozgrywkach w sportach zespołowych. W wolnych chwilach gra w siatkówkę, biega i jeździ na rowerze. W przyszłości chciałaby pogłębiać wiedzę z zakresu ratownictwa medycznego i psychologii. Średnia ocen 5,0

Zebrano prawie 77 litrów krwi

W ramach XI edycji kampanii „Zbieramy Krew dla Polski" podczas 11 zbiórek krwi na terenie województwa zachodniopomorskiego jego mieszkańcy oddali blisko 77 litrów krwi.

W całej Polsce dzięki kampanii realizowanej przez Grupę Muszkieterów, która zarządza sieciami Intermarché i Bricomarché, wraz z Polskim Czerwonym Krzyżem zebrano blisko 1 200 litrów życiodajnego płynu. – *Mimo ogromnego postępu technologii i medycyny, nikt nie wynalazł syntetycznego odpowiednika krwi. Jej przetoczenie jest czasami jedyną możliwością na uratowanie życia lub zdrowia. Właśnie dlatego bardzo dziękujemy wszystkim dawcom oraz organizatorom, którzy przez 11 lat kampanii „Zbieramy Krew dla Polski" działali na rzecz honorowego krwiodawstwa. W tym czasie udało nam się zebrać blisko 16 000 litrów krwi. Razem osiągnęliśmy ogromny sukces!* – mówi Eliza Orepiuk-Szymura, reprezentująca Grupę Muszkieterów.

Od maja do września 2018 r. wyspecjalizowane krwiobusy Regionalnych Centrów Krwiodawstwa i Krwiolecznictwa stacjonowały na parkingach przed sklepami Intermarché i Bricomarché w całej Polsce. W 106 miastach 15 polskich województw przeprowadzono aż 129 zbiórek krwi. Akcjom towarzyszyły także liczne konkursy, pokazy straży pożarnej i ratownictwa medycznego oraz pokazy udzielania pierwszej pomocy.

Także w Gryfinie

W województwie zachodniopomorskim odbyło się łącznie 11 akcji promujących honorowe krwiodawstwo, połączonych z poborem krwi, podczas których zgłosiło się łącznie prawie 220 chętnych, a ponad 170 osób oddało krew. Tegoroczna zbiórka w województwie zachodniopomorskim odbyła się w Drawsku Pomorskim, Goleniowie, Gryficach, Gryfinie, Kołobrzegu (2 akcje), Nowogardzie, Stargardzie, Świdwinie, Trzebiatowie oraz Złocieńcu.

Najlepsze wyniki w województwie osiągnęły - Nowogard (Intermarché) – zebrano 14,9 litra krwi od 33 dawców, Goleniów (Intermarché) – zebrano 11,7 litra krwi od 26 dawców, Trzebiatów (Intermarché) – zebrano 9,5 litra krwi od 21 dawców.

dost.

eprasa.pl b9b84dd7d8

TROCHĘ KULTURY

DARMOWE bilety do kina

Mamy dla Was dwa podwójne zaproszenia na dowolny film w **KINIE GRYF**. Wystarczy zgłosić się z tym numerem gazety do siedziby redakcji i odpowiedzieć na dwa proste pytania.

Kto jest reżyserem filmu „Jeszcze dzień życia"?
Adaptacją książki czyjego autorstwa jest ten obraz?

2 - 7.11.2018 / KINO GRYF

Suspiria, 20:45

Jeszcze dzień życia, pt., nd.-wt. 19:00, sb. 13:20, 19:00

3D Hotel Transylwania 3, 15:00

Hotel Transylwania 3, 17:00

CO JEST GRANE

W tym tygodniu w gryfińskim kinie będziecie mogli premierowo zobaczyć film – europejską koprodukcję, na którą ja bardzo czekałam, czyli „Jeszcze dzień życia". To ekranizacja książki Ryszarda Kapuścińskiego, w której opisuje on swój pobyt w ogarniętej wojną i chaosem Angoli, i skąd codziennie wysyłał depesze do Polskiej Agencji Prasowej. Kapuściński umiał barwnie opowiadać i umiał dobrze pisać. Dla mnie już na zawsze zostanie słynnym reportażystą, bardziej słynnym od reportera, którego niewątpliwie nosił w sobie. „Jeszcze dzień życia" to pełnometrażowy film animowany, który wciągnie w swą wartką akcję każdego, polecam go jednak zwłaszcza wielbicielom twórczości autora „Cesarza". W repertuarze kina GRYF także „Suspiria" - horror z plejadą aktorskich dam (na czele z Tildą Swinton), który na ostatnim festiwalu filmowym w Wenecji otrzymał owacje na stojąco. Dla dzieci gryfińskie kino przygotowało coś w iście halloweenowym stylu, czyli trzecią część „Hotelu Transylwania". Upiory i inne sympatyczne zjawy powracają w dobrym stylu i jest się z czego pośmiać. Tym razem gromadka dziwaków wybiera się na wakacje ekskluzywnym statkiem.

amp

FOTO: dystrybutor

DARMOWE bilety do kina

Mamy dla Was dwa pojedyncze zaproszenia na dowolny film w kinie **HELIOS**. Wystarczy zgłosić się z tym numerem gazety do siedziby redakcji i odpowiedzieć na trzy proste pytania.

Kto jest reżyserem filmu „Suspiria"?
Jaka aktorka zagrała w nim główną rolę?
Czy obraz był pokazywany na ostatnim festiwalu filmowym w Wenecji?

2 - 8.11.2018 / KINO HELIOS

(CHR Kupiec)

Kultura Dostępna:
Młynarski. Piosenka finałowa, czw. 13:00, 18:00
Kino Kobiet:
Planeta singli 2, śr. 18:30
Kino na Temat:
Żubr pompik, czw. 10:00
Premiery:
Bohemian Rhapsody, pt.-śr. 11:30, 14:30, 18:00, 21:00, czw. 10:00, 15:00, 18:00, 21:00
3D Dziadek do orzechów i cztery królestwa, 13:30
Dziadek do orzechów i cztery królestwa, pt.-śr. 11:00, 15:45, 18:30, czw. 9:30, 11:00, 15:45, 18:30
Jeszcze dzień życia, 19:30

Polecamy:
Halloween, 16:00, 20:30
Dziewczyna w sieci pająka, 17:00, 21:30
7 uczuć, pt.-pn., czw. 10:30, 20:45, wt. 11:00, 20:45, ś. 10:30, 21:45
Kler, pt.-śr. 13:00, 17:30, czw. 13:00
Helios dla dzieci:
Hotel Transylwania 3, pt.-śr. 10:15, 12:30, 14:45, czw. 12:30, 14:45

(Szczecin Outlet Park)

Kultura Dostępna:
Młynarski. Piosenka finałowa, czw. 13:00, 18:00
Kino Kobiet:
Planeta singli 2, śr. 18:30
Kino Konesera:
Boso po ściernisku, pn. 18:30
Premiera:
Bohemian Rhapsody, 12:00, 15:00, 18:00, 19:00, 21:00, 22:00
Dziadek do orzechów i cztery królestwa, 10:30, 11:30, 16:15, 18:30
3D Dziadek do orzechów i cztery królestwa, 14:00
Jeszcze dzień życia, 15:30, 18:15
Oblicze mroku, 14:45, 19:30, 21:50
Suspiria, 20:15
Premiera:
Dziewczyna w sieci pająka, 13:30, 17:00, 20:45
Halloween, pt.-śr. 13:00, 17:30, 21:20, czw. 10:30, 20:00, 21:20
Ocean ognia, 16:00
Pierwszy człowiek, 12:45
7 uczuć, pt.-nd., wt., czw. 11:00, 15:45, 18:45, pn., śr. 11:00, 15:45
Serce nie sługa, 10:45
Kler, 11:45, 20:00
Kamerdyner, 9:00
Helios dla dzieci:
Hotel Transylwania 3, 10:00, 12:15, 14:30, 16:45

Bohemian Rhapsody

(★★★★★)

Bardzo wiele wskazuje na to, że nie jestem zbyt obiektywną recenzentką tego filmu. Nie wiem, dlaczego, ale po wymianie kilku uwag z kolegami po fachu stwierdziłam, jak i oni, a także one, że widzieliśmy chyba zupełnie dwa inne filmy. Ja widziałam mięsistą historię i bohatera, którego głos kocham miłością wielką, a oni wszyscy widzieli braki... scenariuszowe, aktorskie, z synchronizacją głosu. No może nie wszyscy, ale większość. Ja ich nie dostrzegłam, bo pochłonęła mnie muzyka „Bohemian Rhapsody" i taki właśnie jest ten film – albo Was złapie za gardło i emocje nie pozwolą Wam ruszać się w fotelu, albo cała ta opowieść Was tylko znuży. To zależy, czy jesteście fanami zespołu Queen i na ile znaliście postać Freddy'ego Mercury'ego? Urodził się w Zanzibarze jako Farrokh Bulsara. W wieku 18 lat ze względu na wojnę domową wyjechał wraz z rodziną do Anglii. To był dla Freddy'ego nowy początek. Już wcześniej ujawniał swój talent muzyczny, ale to Anglia pozwoliła mu zacząć. Tam próbował swoich sił zanim zrodził się Queen. Zespół określił się w 1970 roku, kiedy to została wymyślona jego nazwa i logo. Królową założyli Brian May, Roger Taylor i właśnie Freddy Mercury. Nikt wtedy nie przypuszczał, że grupa osiągnie aż taki sukces. Nie wiem, ile osób pamięta kolorową i bardzo wyrazistą postać Mercurego, ale w mojej pamięci zapisał się on dość mocno. Jego głos do dzisiaj brzmi w mojej głowie, a pierwsze dźwięki tytułowej „Bohemian Rhapsody" przyprawiają mnie o ciarki na całym ciele. Jeśli macie podobnie jak ja, to ten film będzie dla Was przyjemnością, zabawą, wspomnieniem, piosenką i musicalem w jednym. Jeśli jednak oczekujecie, że powie Wam on coś więcej o Mercurym lub w jakiś sposób odkryje przed Wami tajemnicę jego alkowy czy choroby, to nie jest ten film. „Bohemian Rhpasody" próbuje przybliżyć nam historię zespołu Queen i jego wokalisty – Freddy'ego, a wszystko zaczyna się i kończy na słynnym koncercie Live Aid, który został zorganizowany, by zebrać pieniądze dla głodujących w Etiopii. Występ zespołu Queen podczas Live Aid uznano za najlepszy rockowy koncert w historii. Niestety lub stety „Bohemian Rhapsody" to trochę popkulturowa wersja życia Queen – jest szybko, ładnie, kolorowo. Nie widzimy zbyt wielu problemów (chociaż widać, że one były), zbyt wielu butelek alkoholu (chociaż wiemy, że się piło), żadnych narkotyków (a wiemy, że one były), żądnych większych kłótni muzyków (a podobno żarli się niesamowicie o piosenki). Po drugiej stronie jest choroba Freddy'ego i jego biseksualizm, który też został potraktowany trochę powierzchownie – po głębszym zastanowieniu się nad tym obrazem widzę to i jest to faktycznie słabość. Jeśli chodzi o aktorstwo, to będę jednak całą sobą broniła fantastycznego występu Rami Maleka, który uwiódł mnie w genialnym serialu „Mr Robbot", a tym razem - w sumie po raz pierwszy - wciela się w pierwszoplanową rolę w pełnometrażowym filmie. Brawa za odwagę i hipnotyzującą kreację! Jedyne co można mu zarzucić - i tu się zgodzę z moimi kolegami po fachu - że jest w nim bardzo wiele z chłopca, którym Freddy w pewnym momencie już w ogóle nie był – stał się naturalnie mężczyzną (ta dyskretna różnica bywa zauważalna dla fanów wokalisty Queen, którzy pamiętają jego występy i wywiady w telewizji). Odrzucając jednak na chwilę moje analizy i recenzje kolegów i koleżanek,wracam do samego seansu filmu „Bohemian Rhapsody" i do momentu, w którym wyszłam z kina. Opuszczałam salę kinową przede wszystkim na miękkich nogach, rozkołysana w takt piosenek zespołu, wzruszona i zadowolona. W tym momencie wychwalałam film pod niebiosa, bo w danej chwili mnie rozłożył na łopatki – emocjonalnie! Wtedy wydawało mi się, że jest to wielki film i że Freddy zasłużył bardzo na właśnie taki obraz. Gdybym obejrzała „Bohemian Rhapsody" jeszcze raz, pewnie zauważyłabym więcej jego wad, ale czasami warto zaufać intuicji, emocjom i zgodzić się z nimi – po prostu poczuć TO, dlatego dzisiaj ocena bardzo emocjonalna i 5 gwiazdek. Jeśli chcecie to przeżyc i poczuć, to zapraszam do kina.

Anna Pietras

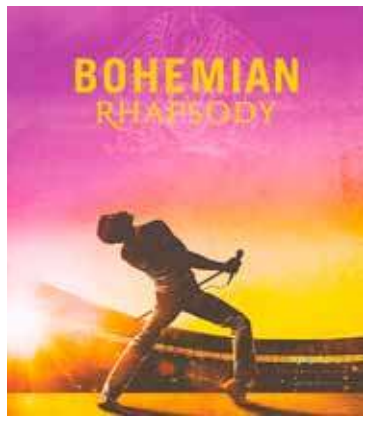

FOTO: dystrybutor

Kino zastrzega sobie prawo do zmian w repertuarze. Informujemy, że bilety konkursowe – zaproszenia do kina Helios – nie obowiązują na filmy wyświetlane w technice 3D

eprasa.pl b9b84dd7d8

Przyszli na świat w gryfińskim szpitalu

ALEKSANDER MIELEC
ur. 25.10.2018 o godz. 12.15
waga 3500 g - dł. 55 cm

ANTONI KUNDA
ur. 29.10.2018 o godz. 8.05
waga 3960 g - dł. 60 cm

JAKUB LEWKOWICZ
ur. 17.10.2018 o godz. 10.00
waga 3380 g - dł. 58 cm

JUSZCZAK (syn)
ur. 17.10.2018 o godz. 8.58
waga 3640 g - dł. 56 cm

WOJCIECH KULIGOWSKI
ur. 25.10.2018 o godz. 19.45
waga 2480 g - dł. 46 cm

Przedszkolacy dla kundelków

Dzień 25 listopada to dzień Kundelka. Dlatego dzieci uczęszczające do Przedszkola TPD w Chwarstnicy wraz z rodzicami wzięły ponowny udział w akcji „Pełna miska dla psiaka ze schroniska". Dziękujemy za pomoc w zorganizowaniu akcji oraz za dary, które zostały przekazane do Kojca dla bezdomnych zwierząt w Gryfinie. Nasze motto *„Nie kupuj, adoptuj"*! Kundelek też jest piękny i zasługuje na naszą miłość.

JS, MB i MZ.

eprasa.pl b9b84dd7d8

Książki są jak okręty myśli żeglujące po oceanach czasu, troskliwie niosące swój drogocenny ładunek z pokolenia w pokolenie.
Francis Bacon

Pamiętam, że większość mojego wolnego czasu, gdy byłam mała (chodziłam do klasy podstawowej) spędzałam albo w bibliotece, albo na czytaniu książek. Miałam taki rytuał, za który dziękuję moim rodzicom, że co weekend zbierałam z półki wypożyczone i przeczytane książki i jechałam do biblioteki, by tam z najlepszą koleżanką wymienić je na nowe i pobuszować wśród bibliotecznych nowości. Panie znały nas na wylot, wiedziały co czytamy i na co czekamy, a my po prostu świetnie bawiłyśmy się między półkami. Zaglądałyśmy, oglądałyśmy i zawsze wypożyczałyśmy tyle książek, ile tylko można było zmieścić na karcie. Jeszcze wtedy były papierowy karty biblioteczne, w które wkładało się karty z książek – to bezcenne i ukochane wspomnienia. Chciałabym, by mój syn miał tak samo, dlatego, gdy miał nie więcej niż pół roku zaczęłam chodzić z nim do bibliotek, które mamy wokół. Dzisiaj oferta dla dzieci jest nieporównywalna do tego, co było w moich czasach. Wystarczy tylko umieć z tego skorzystać.

Gdzie są słoń i rozgwiazda?

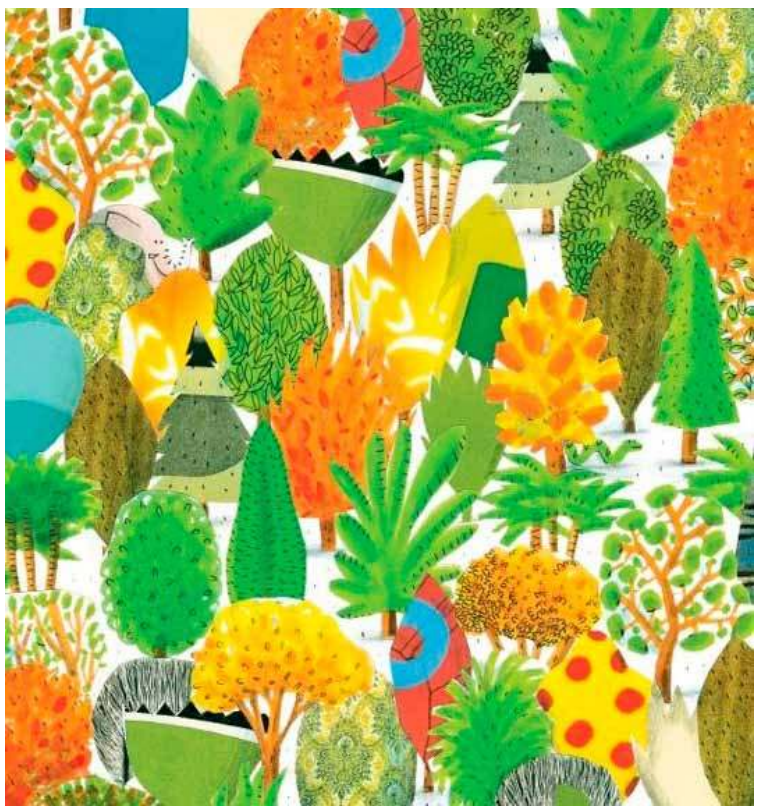

Biorąc do ręki książkę dla dzieci w bibliotece zwracam uwagę najpierw na jej grafikę, dopiero potem na tytuł i tekst w środku. Gdy zainteresuje mnie obrazek, tytuł zaintryguje, sięgam po więcej i głębiej… wtedy dostaję opowieść, historię, którą filtruję przez znajomość mojego syna i przez to, co chcę, by mój syn dowiedział się o świecie. Rzadko, ale czasami trafiam w trakcie tych poszukiwań na takie książki jak te napisane przez Stephane Barroux. Inteligentne i pouczające, bo z przekazem (i to jakim!), zabawne (bo szukanie sprawia dzieciom wiele radości), a przy tym pięknie, ciekawie narysowane, że aż oczu nie można oderwać.

Najpierw szukaliśmy z synem słonia, papugi i węża w genialnej bajce „Gdzie jest słoń?". Duża twarda okładka kryje w sobie mnóstwo emocji. Wbrew temu, co piszą recenzenci, ta książka nie jest tylko dla dzieci od 2 lat, bo mój syn już pół roku temu, gdy miał 1,5 roku, zachwycał się poszukiwaniem trójki zwierząt. Na dzieci czeka kilkadziesiąt wielobarwnych stron, na których zachwycą je drzewa w przeróżnych barwach i odcieniach – wprost polska złota jesień. Z każdą stroną drzew jest mniej, a pojawiają się bloki i maszyny – efekt ingerencji człowieka w naturę. Pamiętam, że czytaliśmy „słonia" do śniadania, obiadu, kolacji i pomiędzy. Mój syn ciągle i nieustannie chciał szukać zwierzaków i z każdym dniem radził sobie coraz lepiej, a nie jest to takie proste nawet dla nas rodziców.

Książki Barrouxa trafiły do nas dopiero w tym roku, a wydane zostały już w języku koreańskim, niemieckim, włoskim i chińskim. Autor urodził się w Paryżu, ale większość dzieciństwa spędził w Afryce. Po powrocie zajął się dziennikarstwem i został ilustratorem, a także opublikował kilka książek dla dzieci. W swoich ilustracjach łączy linoryt, grafit i akryl. Cały czas eksperymentuje z różnymi technikami. Nagradzany wielokrotnie w swojej ojczyźnie, a także w Kanadzie, USA, a nawet w Chinach. Dla Barroux każda nowa książka to nowa podróż w nieznane, tak jak i dla dziecka, które się w nią wybiera czytając.

Najważniejszy aspekt – ta książka bawi maluchy, zwraca ich uwagę kolorami i zwierzętami, które są przyjazne, a dodatkowo daje rodzicom szansę na przekazanie dzieciom poprzez przygody zwierzaków i zagadki, co czasami dzieje się z naszymi drzewami, gdy za bardzo ingerujemy w naturę. Drzewa znikają, zwierzęta są coraz bardziej widoczne, a w końcu trafiają do zoo, gdzie wolałyby nie być. Na

szczęście zakończenie niesie nadzieję, jak to w bajce.

Drugą propozycją Francuza jest książka napisana podobnie jak ta, o której napisałam Wam wyżej, tym razem miejscem poszukiwań są głębiny oceanu. Tym razem szukamy błazenka, meduzy i rozgwiazdy. Pierwsze strony to przepiękne kolorowe gromady ryb, które prawie przepływają nam przed oczami. Tym razem problemem są śmieci i znowu za ingerencję w naturę odpowiada człowiek. Ta lekcja dbania o środowisko będzie dla Waszych maluchów cenną, którą mam nadzieję zapamiętają i wezmą sobie do serca.

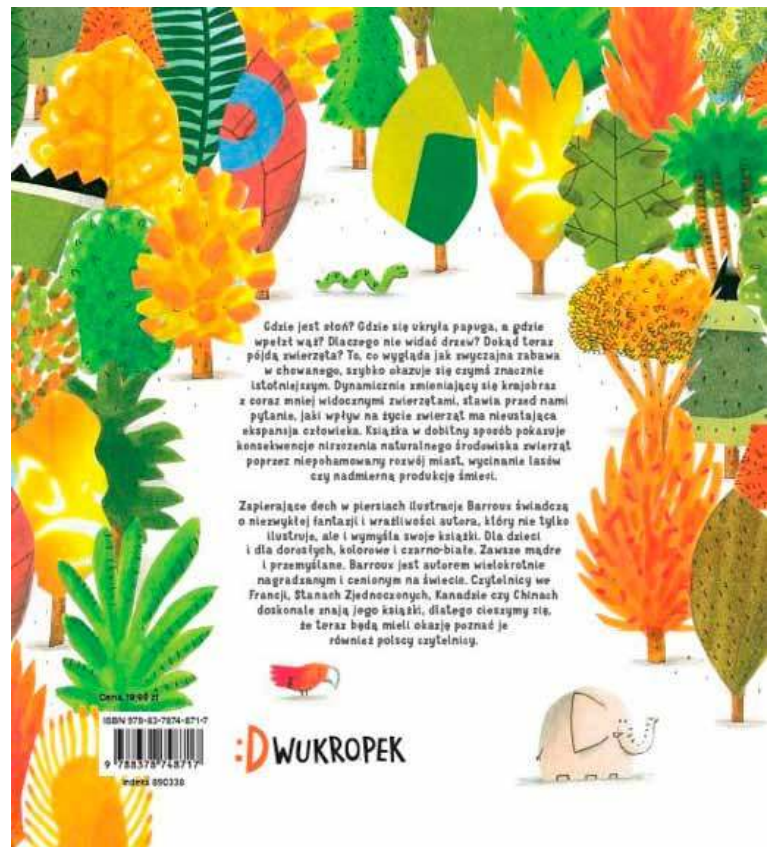

W obu książkach znalazłam mnóstwo emocji i pokładów wrażliwości, które trafią do małego czytelnika. Bardzo ważna jest świadomość już od najmłodszych lat, że natura i planeta Ziemia jest naszym domem, który musimy chronić i o który musimy dbać. Barroux w bardzo inteligentny i przemyślany sposób przemycił swoją tezę i myśl większości ludzi (mam nadzieję) do bajki, która wciąż pozostaje bajką i każde dziecko odbierze ją na pewno trochę inaczej. Dla starszych dzieci ta zabawa będzie okazją do porozmawiania o temacie ekologii.

Muszę przyznać, że „Gdzie jest słoń" pozytywnie i miło nas zaskoczyło. Nie sądziłam, że mój syn aż tak pokocha te kolory, kształty, te ilustracje i te poszukiwania. Wciągnęło nas oboje i zachęciło do aktywności, szukania, myślenia(!) i analizowania. Zdaję sobie sprawę, że jeszcze nie do końca zrozumiał, co autor miał na myśli i co chciał przekazać, ale będę do tej książki wracała – z przyjemnością jeszcze nie raz.

PS Niewiele jest tak niebanalnych książek, które mówią coś więcej o świecie i o nas. Niewielu autorom zależy tak jak jemu, bo sam wciąż uważa, że książki to podniebna podróż. Czytanie to jest podróż w krainę wyobraźni, od Was rodziców zależy, czy ta kraina będzie tak kolorowa jak w książkach Barrouxa, czy bezbarwna jak plucha na naszych ulicach ostatnio. Pomyślcie o tym.

Mama, która kocha czytać

"Gdzie jest słoń?"
"Rozgwiazdo, gdzie jesteś?"

Wydawnictwo Dwukropek
Format: *25.1x28.3*
Oprawa twarda
Objętość: 32 stron
Rok wydania: 2018

Foto: pixabay.com.pl

eprasa.pl b9b84dd7d8

Firma **AGRO-BUSINESS TRADE sp. z o.o.**

AGRO-BUSINESS Marcin Pietraszek

ZATRUDNI

Specjalista ds. logistyki / Spedytor / Logistyk

Opis stanowiska :
Osoba zatrudniona na tym stanowisku będzie odpowiedzialna za kompleksową organizację pracy taboru transportowego.
Zakres obowiązków :
- planowanie i organizowanie transportu oraz prowadzenie związanej z nim dokumentacji
- monitoring i nadzór nad realizowanymi zleceniami
- rozwój bazy klientów i przewoźników

Oczekiwania :
- wykształcenie kierunkowe, preferowane wyższe (atutem będzie wykształcenie związane z transportem, logistyką etc.),
- doświadczenie w transporcie krajowym i/lub międzynarodowym,
- znajomość języka niemieckiego umożliwiająca swobodną komunikację, będzie dodatkowym atutem,
- komunikatywność i zdolności interpersonalne,
- odporność na stres, odpowiedzialność za powierzone i wykonywane zadania,
- bardzo dobra znajomość pakietu MS Office (szczególnie Excel),
- Prawo jazdy kat. B.

Oferujemy :
- pracę w stabilnej i dynamicznie rozwijającej się firmie,
- atrakcyjne wynagrodzenie,

Rodzaj pracy: Pełny etat

Tel. 603 129 069

Firma **AGRO-BUSINESS TRADE sp. z o.o.**

AGRO-BUSINESS Marcin Pietraszek

ZATRUDNI

Głównego Księgowego / Główną Księgową

Miejsce pracy: Maszewo
WYMAGANIA:
- Prowadzenie ksiąg rachunkowych (handlowych) zgodnie z przepisami rachunkowymi i podatkowymi
- Sporządzanie deklaracji podatkowych VAT, CIT oraz ZUS i GUS
- Sporządzanie uproszczonych i rocznych sprawozdań finansowych (Bilans, RZiS)
- Przygotowywanie sprawozdań finansowych i raportów na potrzeby zarządu oraz instytucji zewnętrznych
- Reprezentację firmy przed organami kontroli i instytucjami finansowymi (GUS, US, ZUS)
- Min. 2 letnie doświadczenie na stanowisku Głównego Księgowego
- Obsługa w zakresie kadr/płac
- Sumienność w wykonywaniu obowiązków

OFERUJEMY:
- atrakcyjne wynagrodzenie wypłacane w terminie
- zapewniamy stabilną pracę w miłym zespole

Osoby zainteresowane ofertą pracy prosimy o przesyłanie aplikacji zawierających CV wraz ze zgodą na przetwarzanie danych osobowych. Informujemy, iż nadesłanych ofert nie zwracamy. Zastrzegamy sobie prawo do skontaktowania się wyłącznie z wybranymi kandydatami.

Tel. 603 129 069

Zatrudnię kierowcę z prawem jazdy kat. C+E w przewozach międzynarodowych.

Oferuję:
- umowę o pracę
- zatrudnienie w firmie o ugruntowanej pozycji na rynku
- atrakcyjne wynagrodzenie, niezależne od wysokości frachtów i przebiegu
- praca zgodna z obowiazujacymi normami czasu pracy
- nowoczesny i zadbany tabor, pojazd przypisany do kierowcy
- zjazdy autem na bazę

MIK-TRANS Goleniów
tel. 609 557 355 • kontakt@miktrans.com.pl

Upadłość konsumencka
Masz długi, których nie możesz spłacić, nie prowadzisz działalności, nie masz majątku. Pomogę zgłosić upadłość.
Konsultacje darmowe
Tel. 669 681 080,
www.szczecin-syndyk.pl
restrukturyzacjakonsumenta@gmail.com

PLAŻA BINOWO, POLE BIWAKOWE - *zaprasza*
Możliwość postawienia przyczepy kempingowej, rozbicia namiotu.
Miejsce na ognisko, grilla.
Darek tel. 783 162 443

ATERIMA MED
Opiekunki w Niemczech
Sprawdzone oferty!
Tel. 91 506 55 55
Nawet 1500 EUR netto + PREMIA 300 EUR (brutto)

USŁUGI REMONTOWO-BUDOWLANE
wykończenia wnętrz, szpachlowanie, malowanie, ścianki działowe z płyty GK, sufity podwieszane, terakota, ceramika oraz panele podłogowe
576 314 405

Zatrudnię kierowców C+E
systemy pracy: 3x1, 2x1 oraz system weekendowy (wyjazd ze Szczecina do Niemiec)
Tel. 609 493 989

Do wynajęcia lokal w centrum Gryfina - I piętro - "kamienica"
Lokal o pow. 30 m kw. z własnym węzłem sanitarnym doskonale nadaje się na działalność biurową lub usługową.
Obecnie lokal wynajmuje stylistka rzęs i paznokci.
Szczegóły i zdjęcia lokalu: **517 812 133**

AGRO-BUSINESS Marcin Pietraszek

POSZUKUJE KIEROWCÓW KAT. C+E

WYMAGANIA:
- aktualne prawo jazdy kategorii C+E
- świadectwo kwalifikacji zawodowej
- aktualne orzeczenie psychologiczne
- cyfrowa karty kierowcy

OFERUJEMY:
- atrakcyjne wynagrodzenie wypłacane w terminie
- nowoczesne auta marki DAF, MERCEDES, MAN.
- praca w systemie tygodniowym
- ubezpieczenie grupowe

TELEFON: +48 603 129 069, 785 900 833
Jedności Narodowej 23A, 72-130 Maszewo

Opiekunka Seniorów w Niemczech.
Ostatnie oferty pracy z letnim bonusem 350 euro
- tylko do 15 września!
Tel. 517 175 599 PROMEDICA24

REKLAMA

Przyjmę do pracy
sprzedawcę w kiosku w sklepie Netto.
Tel. 502 706 606

Przyjmę do pracy fryzjerkę w Gryfinie
tel. 504 020 860

REKLAMA

REKLAMA
e-mail: **kontakt.7dnigryfina@gmail.com**
tel. 91 404 50 14

SPRZEDAM
lokal gastronomiczny z domem mieszkalnym
w centrum Maszewa
Tel. 603 530 278

PRZEDSIĘBIORSTWO BUDOWLANE ERBEJA

Hydraulika
w pełnym zakresie (c.o. z miedzi i PCV)
Prace wykończeniowe
w wysokim standardzie
Ocieplenia
Kontakt
91 404 58 35 • 500 273 302

AUTO-SKUP
całe i uszkodzone, każda marka i model, osobowe i ciężarowe. Najlepsze ceny
Tel. 605 955 850

AUTO-SKUP
telefon 792 419 148

KUPIĘ KAŻDE AUTO za gotówkę 665 708 544

eprasa.pl b9b84dd7d8

KRZYŻÓWKA z książką

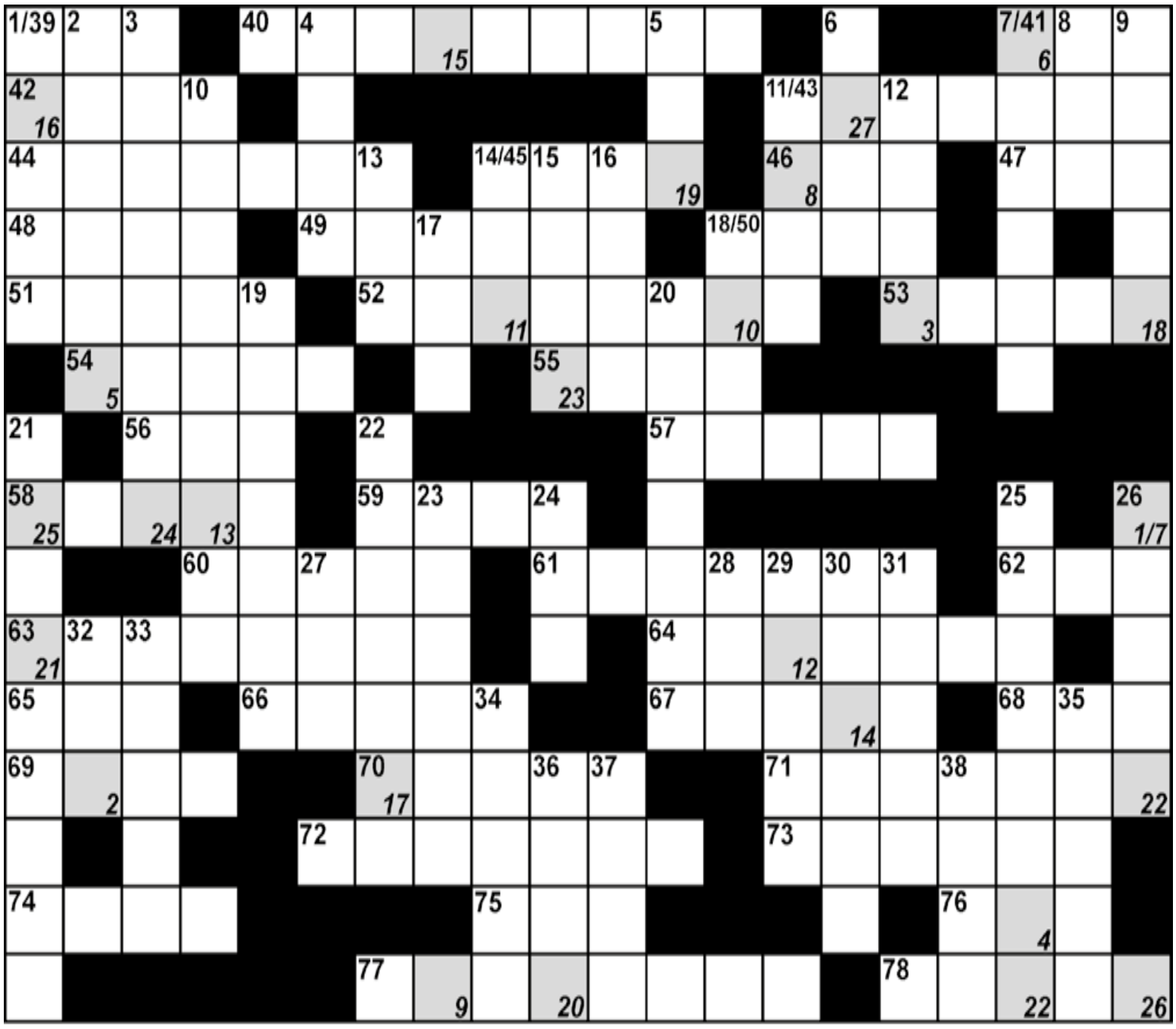

1	2	3	4	5	6	7	8	9	10	11	12	13	14	15	16	17	18	19	20	21	22	23	24	25	26	27

Pionowo:
1. paliwo wzorcowe
2. może być większy od dzielnej
3. obsługuje skrawarkę
4. piszczałka
5. akcent metryczny w wierszu iloczasowym
6. paryskie muzeum
7. tkanina z wełny czesankowej
8. najlepszy z tonikiem
9. rosyjskie imię żeńskie
10. natarczywie wypytuje
11. gatunek jelenia
12. zasłona twarzy
13. tłuszcz
14. autor „Kruka"
15. japońska saszetka
16. wulkan na Luzonie
17. brytyjska rozgłośnia
18. miasto na Węgrzech
19. reperowanie dziur
20. wiaderko z klepek drewnianych
21. na czele miasta
22. rodzaj jazzu
23. powieść Leonarda
24. graniczyła z RFN
25. opryszek, zbój
26. sito odsączające
27. największa jednostka chronologiczna w dziejach Ziemi
28. ojczyzna Mandeli
29. achtel
30. dawniej dwupłat
31. tytuł opery Rachmaninowa
32. ptak wyjadający bydłu pasożyty
33. ceniony w sokolnictwie
34. tytan, brat Prometeusza
35. matka Perseusza
36. miasto w Danii
37. popularne imię psa
38. glon dla botanika

Poziomo:
39. chronione drzewo iglaste
40. apelacja
41. wachlarz japoński
42. futro z tchórza
43. dawniej pamiątka
44. trąba powietrzna
45. Brad, z filmu „Siedem"
46. miasto w Nigerii
47. mijają
48. miasto w Rumunii
49. kazalnica
50. stolica Ghany
51. nagromadzenie spraw
52. wada soczewek
53. fajka dawniej
54. gaj, zagajnik
55. mały Aleksander
56. Mackiewicz ...
57. bzdury
58. biesiada
59. kropka w pacierzu
60. jezioro w Rosji
61. chryja, draka
62. był taki fotoaparat
63. warszawski hotel
64. dwudziesta litera alfabetu greckiego
65. dopływ dolnej Odry
66. miasto w śr. Bułgarii, na pd. wsch. od Gabrowa
67. strażniczka cyklopów i sturękich w Podziemiu
68. środek owadobójczy
69. dawniej francuski pan
70. infuła biskupia
71. rezydencja muzułmańska
72. trzeźwa ocena rzeczywistości
73. z niego porcelana
74. stolica Łotwy
75. szwedzka nazwa miasta Turku
76. stan w Indiach
77. włoski samochód wyścigowy
78. nałożnice bogatego muzułmanina

PODPOWIEDŹ: ARAD, CAT, IKT, KAMPE, ONDULA, RIBE

KUPON

Imię i nazwisko ..... tel. .....

ROZWIĄZANIE .....

Kupon wraz z rozwiązaniem należy dostarczyć do redakcji. Spośród nadesłanych kuponów zostanie wylosowana nagroda książka ufundowana przez Wydawnictwo

Karolina Wilczyńska
ROK NA KWIATOWEJ. OWOCE MIŁOŚCI

Pierwszy wspólny rok na Kwiatowej dobiega końca…

Zajrzyj do swoich ukochanych przyjaciółek i przekonaj się, jak potoczą się ich historie. Czwarty tom pełnej emocji serii o współczesnych kobietach! Wioletta jest pewna, że jej małżeństwo się rozpada. Mimo kryzysu i nadmiaru matczynych obowiązków, kobieta chce aktywnie spędzać czas. Tylko czy znajdzie go wystarczająco dużo, by realizować nową pasję? Co wyniknie z jej spontanicznego pomysłu? Lato wypełnione jest przygotowaniami do ślubu Malwiny, lecz radosne oczekiwanie przysłania jej rodzinna intryga. Jaki sekret skrywa tajemnicza ciotka? Róża również stara się przygotować do nowej roli. W trudnych chwilach wspiera ją przyjaciel. Może dzięki niemu Róża ponownie uwierzy, że jej też pisane jest szczęście? Karolina Wilczyńska przekonuje nas, że miłość zwycięża wszelkie nieporozumienia, by wydać swoje owoce. Lecz piękny finał nie musi oznaczać końca bajki – czasami w życiu to dopiero nowy początek…

eprasa.pl b9b84dd7d8

Aktualne Rozkłady Jazdy

GRYFINO „CENTRUM" linie nr 1, 1A, 1B, 2A w kierunku SZCZECIN

Kursuje w dni robocze

SZCZECIN Radziszewo Szczecińska (U1) 00:40 emx

SZCZECIN ZDROJE Radziszewo Szczecińska (U1) 21:53 S

SZCZECIN przez Gryfino, ul. Krasińskiego, Radziszewo Szczecińska (U1A) 04:38 D, 05:08 D, 05:43 D, 06:23 d, 06:48 AC, 07:18 D, 07:48 d, 08:18 D, 09:03 D, 09:43 AC, 10:43 d, 11:28 AC, 12:13 D, 12:43 D, 13:18 AC, 13:53 D, 14:28 d, 14:53 D, 15:23 D, 15:53 d, 16:33 D, 16:58 AC, 17:43 D, 18:13 D, 18:43 D, 19:23 D, 20:28 d, 22:23 dm, 23:13 D

SZCZECIN przez Szczecin ul. Cukrowa, Uniwer., Szczecin Pl. Kościuszki (U1B) 07:10 SV, 08:55 SV

GRYFINO Krasińskiego (U2) 07:06 S

Kursuje w soboty, niedziele i święta

SZCZECIN Radziszewo Szczecińska (U1) 00:40 emx, 22:40 Cm

SZCZECIN Gryfino ul. Krasińskiego, Radziszewo, Szczecińska (U1A) 05:18 C, 06:23 d, 06:48 AC, 07:48 d, 08:43 C, 09:43 AC, 10:43 d, 11:28 AC, 12:23 Cd, 13:18 AC, 14:28 d, 15:08 C, 15:53 d, 16:58 AC, 17:48 Cd, 18:48 Cd, 19:43 C, 20:28 d, 21:28 d, 22:23 dm

GRYFINO Krasińskiego (U2) 05:31 Cd

GRYFINO „CENTRUM" linie nr 1, 1A, 1B, 2 w kierunku DOLNA ODRA

Kursuje w dni robocze

DOLNA ODRA (U1) 05:39 D, (U1A) 05:15 D, 06:15 AC, 06:40 D, 07:13 d, 07:33 D, 08:33 D, 09:13 AC, 10:13 d, 11:03 AC, 11:43 D, 12:13 D, 12:48 AC, 13:23 D, 13:53 D, 14:23 D, 15:08 D, 15:38 D, 16:03 D, 16:53 D, 17:23 AC, 17:53 D, 18:23 d, 19:03 AC, 20:00 d, 21:33 d, 22:43 D

GRYFINO ul. Łużycka HL (U1A) 16:28 D, 21:00 D, 23:25 dm, (U1B) 21:11 SV

Kursuje w soboty, niedziele i święta

DOLNA ODRA (U1A) 06:15 AC, 07:13 d, 08:13 C, 09:13 AC, 10:13 d, 11:03 AC, 11:53 Cd, 12:48 AC, 13:33 Cd, 14:38 C, 15:23 C, 16:28 Cd, 17:23 AC, 18:23 d, 19:03 AC, 20:00 d, 21:00 Cd, 21:33 d

GRYFINO Łużycka HL (U1A) 14:13 Cd, 23:25 dm

DOLNA ODRA (U2) 05:40 Cd

SZCZECIN DWORZEC AUTOBUSOWY linie 1, 1A, 1B kierunek Gryfino, Dolna Odra

Kursuje w dni robocze

DOLNA ODRA (U1) Radziszewo, Gryfino pl. Barnima 05:00 D

GRYFINO CHROBREGO (U1) 00:00 emx

DOLNA ODRA Radziszewo, Krasińskiego, pl. Barnima (U1A) 04:30 D, 05:30 D, 05:55 D, 06:20 d, 06:40 D, 07:40 D, 08:20 AC, 09:20 d, 10:10 AC, 10:50 D, 11:20 D, 11:55 AC, 12:30 D, 13:00 D, 13:30 D, 14:15 D, 14:45 D, 15:10 D, 16:00 D, 16:30 AC, 17:00 D, 17:30 d, 18:10 AC, 19:15 d, 20:40 d, 21:50 D

DOLNA ODRA ŁUŻYCKA HL Radziszewo, Krasińskiego, pl. Barnima (U1A) 15:35 D, 20:15 D, 22:40 dm

GRYFINO ŁUŻYCKA HL pl. Kościuszki, uniwer., pl. Barnima (U1B) 15:45 SV, 20:25 SV

Kursuje w soboty, niedziele i święta

GRYFINO CHROBREGO Radziszewo, pl. Barnima (U1) 00:00 emx, 21:50 Cm

DOLNA ODRA Radziszewo, Krasińskiego, pl. Barnima (U1A) 05:30 AC, 06:20 d, 07:20 C, 08:20 AC, 09:20 d, 10:10 AC, 11:00 Cd, 11:55 AC, 12:40 Cd, 13:45 C, 14:30 C, 15:35 Cd, 16:30 AC, 17:30 d, 18:10 AC, 19:15 d, 20:15 Cd, 20:40 d

GRYFINO ŁUŻYCKA HL Radziszewo, Krasińskiego, pl. Barnima (U1A) 13:20 Cd, 22:40 dm

x - nie kursuje z niedzieli na poniedziałek
A - kursuje od poniedziałku do piątku
C - kursuje w soboty, niedziele i święta
D - kursuje od poniedziałku do piątku oprócz świąt
d - nie kursuje w dniu 1.I, w pierwszy i drugi dzień świąt Wielkanocnych oraz w dniach 25 i 26 XII
dm - nie kursuje 24-26.12, 31.12, 01.01, w Wielką Sobotę i dwa dni świąt Wielkanocnych
e - nie kursuje w okresie ferii letnich
m - nie kursuje w dniach 24 i 31 XII
S - kursuje w dni nauki szkolnej
V - kurs przyśpieszony

Gryfiński Informator Lokalny

Ważne telefony i adresy

URZĘDY

Urząd Miasta i Gminy Gryfino
ul. 1 Maja 16, tel. 91 416 20 11 centrala
Ośrodek Pomocy Społecznej
ul. Łużycka 12, tel. 91 416 25 27, tel. 91 4162508
Przedsiębiorstwo Usług Komunalnych
ul. Szczecińska 5, tel. 91 416 30 51
Prokuratura Rejonowa
ul. Grunwaldzka 2, tel. 91 416 8030
Sąd Rejonowy
ul. Grunwaldzka 2, tel. 91 42 00 301
Starostwo Powiatowe
ul. Sprzymierzonych 4, tel. 91 415 31 82
ul. 11 Listopada, tel. 91 404 5000
Powiatowe Centrum Pomocy Rodzinie
Łużycka 91, tel. 91 416 20 13 / 91 404 5504
Powiatowy Rzecznik Konsumentów
ul. Sprzymierzonych 9, tel. 91 404 50 00
Powiatowy Urząd Pracy
ul. Łużycka 55, tel. 91 416 45 15
Urząd Skarbowy
ul. Szczecińska 24, tel. 91 416 41 30
Sanepid – ul. Flisacza 6, tel. 91 416 23 43
Inspektor sanitarny tel. 694 - 493 - 763
Regionalna Dyrekcja Ochrony Środowiska, Wydz. Terenowy w Gryfinie. Budynek przejścia granicznego Gryfino-Mescherin, tel. 91 415 0139
Oddziały Poczty Polskiej
ul. Sprzymierzonych 2, tel. 91 416 24 01
ul. Łużycka 125 /2U, tel. 91 416 91 39
ul. 11 Listopada 8, tel. 91 416 24 45 , 91 416 28 22
Zakład Ubezpieczeń Społecznych
ul. Łużycka 3, COT (22) 560-16-00
Biuro Cmentarza Komunalnego
ul. Pomorska, tel. 91 416 30 47
Gryfińskie Towarzystwo Budownictwa Społecznego
ul. Grunwaldzka 1, tel. 91 416 27 28
Spółdzielnia Mieszkaniowa Regalica
ul. Piastów 9B, tel. 91 416 37 13
Spółdzielnia Mieszkaniowa Dolna Odra
ul. Krasińskiego 88A, tel. 91 404 51 36
Spółdzielnia Mieszkaniowa Taras-Północ
ul. Sienkiewicza 6B/1, tel. 91 416 45 70
Punkt Pośrednictwa Pracy OHP
Cech Rzemiosł Różnych tel. 91 416-25-17 w.20

SŁUŻBY RATUNKOWE

Europejski Numer Alarmowy 112
Pogotowie – 999
Policja – 997
Straż Pożarna – 998
Straż miejska – 91 416 8160
Pogotowie Energetyczne – 991
Pogotowie Gazowe – 992
Pogotowie Ciepłownicze – 993
Pogotowie wodno-kanalizacyjne – 994
Straż Miejska – 986
Pomoc Drogowa, auto-holowanie
ul. Reymonta 44 - tel. 91 404 53 76
ul. Pomorska 58, tel. 91 415 13 72, 601 75 47 6

SŁUŻBA ZDROWIA

Szpital Powiatowy ul. Parkowa 5, tel. 91 416 21 09
Przychodnie
Intermed – ul. Niepodległości 28, tel. 91 416 20 41
Megamed – ul. Targowa 16, tel. 91 414 10 21
Vita-Med – ul. 9 Maja 8, tel. 91 416 25 44
NZOZ „Chrobry" - ul. Chrobrego 52, tel. 91 40 45 888
Pediatryczno-Internistyczny NZOZ s. c., ul. Parkowa 7, tel. 91 416 26 87

Apteki
Apteka ul. 11 Listopada 66-68, tel. 91 415 00 75
Apteka Cefarm, ul. Grunwaldzka 6, tel. 91 416 25 05
Apteka „Mediq", ul. B. Chrobrego 30-38, tel. 91 829 85 77
Apteka Mandragora, ul. Krasińskiego 89, tel. 91 415 21 44
Apteka Vademecum, ul. 1 Maja 15h, tel. 91 416-40-84
Apteka Verbascum, ul. 11 Listopada 16c, tel. 91 416-42-62
Apteka w przychodni Intermed, ul. Niepodległości 28, tel. 91 416 10 53
Apteka w Galerii, ul. Flisacza 63, tel. 91 416 30 33
Apteka ul. Łużycka 3F, tel. 91 416 10 90
Apteka Muszkieter, ul. 9 Maja 14, tel. 91 414 60 09
Apteka Gryfińska, ul. Piastów 8, tel. 91 418 23 03
Apteka Dr. Max, ul. B. Chrobrego 30, tel. 91 829 85 77

WETERYNARIA

Inspekcja Weterynaryjna
ul. Armii Krajowej 78, tel. 91 416 22 74, fax 91 416 24 92
Gabinet Weterynaryjny Usługi Lekarsko-Weterynaryjne s.c. Jarosławski@Pazik
ul. 9 Maja 19 tel. 91 415 03 40
Przychodnia dla Zwierząt
Specjalistyczne Usługi Sanitarno-Weterynaryjne,
ul. Łużycka 3, tel. 91 416 25 43
Gabinet weterynaryjny Cztery Łapy,
ul. Krasińskiego 85F, tel. 607 66 44 30

OŚWIATA

Przedszkola
Przedszkole nr 1 im. Krasnala Hałabały
ul. Wojska Polskiego 11, tel. 91 333 27 20
Przedszkole nr 2 im. Misia Uszatka
ul. Krzywoustego 5, tel. 91 416 29 25
Przedszkole nr 3 im. Kubusia Puchatka
ul. Krasińskiego 29, tel. 91 416 22 38
Przedszkole nr 4 im. Pszczółki Mai
ul. Kościuszki 17, tel. 91 416 29 64
Przedszkole nr 5 im. Calineczki
ul. Żeromskiego 12, tel. 91 416-33-75
Szkoły podstawowe
SP nr 1 - ul. Łużycka 22, tel. 91 416 25 21
SP nr 2 - ul. 9 Maja 4, tel. 91 416 26 20
SP nr 3 – ul. Iwaszkiewicza 70, tel. 91 4151025
Szkoły średnie
Zespół Szkół Ogólnokształcących
ul. Niepodległości 16, tel. 91 416-20-65
Zespół Szkół Ponadgimnazjalnych Nr 2
ul. Łużycka 91, tel. 91 416-25-03
Zespół Szkół Specjalnych - ul. Łużycka 82, tel. 91 416-22-16
Zespół Szkół w Gryfinie - ul. Iwaszkiewicza 70, tel. 91 416-47-11

KULTURA

Gryfiński Dom Kultury, ul. Szczecińska 17, tel. 91 416-25-20, fax. 91 415-02-88
Kino Gryf, ul. Szczecińska 17, tel. 91 416-24-47
„Pałacyk Pod Lwami" - ul. Bol. Chrobrego 48, tel. 91-416-29-50
Centrum Informacji Turystycznej - ul. Nadodrzańska 1, tel. 91-852-31-83
Biblioteka Publiczna - Filia Naukowa
ul. Niepodległości 20, tel. 91 416-27-88
Biblioteka Publiczna w Gryfinie,
ul. Kościelna 24, tel. fax. 91 416-26-39, 91 416 23 73
Biblioteka Publiczna. Filia „Górny Taras",
ul. Krasińskiego 87a, 74-100 Gryfino, tel. 91 416-39-61

eprasa.pl b9b84dd7d8

OGŁOSZENIE WYRÓŻNIONE | 5 ZŁ

OGŁOSZENIA DROBNE

91 40 45 014 kontakt.7dnigryfina@gmail.com 91 40 41 014

MIESZKANIA - WYNAJEM

- **Wynajmę mieszkanie 2 pokojowe na os. Południe o pow. 54 m2 III piętro. Cena 1200 + gaz i prąd, kaucja zwrotna. Tel. 570 190 050**
- **Posiadam do wynajęcia pokój jednoosobowy (umeblowany). Tel. 731 490 270**
- **Wynajmę pokój w zamian za opiekę + palenie w centralnym + opłaty do uzgodnienia. Gryfino ul. Reymonta 5. Tel. 91 416 49 37**
- **Posiadam do wynajęcia kawalerkę umeblowaną na Górnym tarasie. Tel. 604 669 366**
- **Wynajmę mieszkanie 2-pokojowe o pow. 54 m2 na os. Południe w Gryfinie, III piętro, 1400zł+media, kaucja zwrotna. Tel. 570 190 050**
- **Posiadam do wynajęcia pokój dla mężczyzny na os. Południe. Tel. 518 737 143**
- **Posiadam do wynajęcia kawalerkę na Górnym Tarasie. Tel. 723 132 553**
- **Posiadam pokój do wynajęcia na os. Południe, płeć męska - uczeń, student. Tel. 693 929 315**
- **Posiadam do wynajęcia mieszkanie 2 pokojowe w Gryfinie. 800 zł+czynsz+media+zwrotna kaucja. Tel. 511 304 517**
- **Posiadam do wynajęcia 1-osobowy pokój na os. Południe. Cena 500 zł. Tel. 693 939 315**
- **Posiadam do wynajęcia mieszkanie 2 pokojowe w centrum Gryfina. Tel. 518 066 251**
- Wynajmę mieszkanie 3 pokojowe, jadalnia, kuchnia, łazienka, duże podwórko, ogrzewanie centralne trzeba samemu opalać. Daleszewo ul. Gryfińska 38. Tel. 664 160 810
- Wynajmę pokój na domkach, z dostępem do kuchni itd. mediów. Tel. 91 415 22 22
- Posiadam do wynajęcia mieszkanie 2-pokojowe, o pow. 40 m2, w Babinku, piwnica, chlewik, podwórko. Tel. 602 839 600
- Posiadam do wynajęcia umeblowany pokój w Gryfinie. Tel. 885 831 732
- Posiadam do wynajęcia 2 pokojowe mieszkanie o pow. 38 m2, centrum Gryfina, II piętro. Tel. 514 527 877
- Posiadam do wynajęcia kawalerkę o pow. 36m2, Stare Miasto. Tel. 791 546 826

DLA FIRM - WYNAJEM

- Mieszkanie 2-pokojowe, w centrum Gryfina wynajmę FIRMIE / dla 4 pracowników /. Powierzchnia 44.5m ^{2} / Cena 1500 zł. Zainteresowanych prosimy o kontakt na nr 502 744 075.
- Tanio wynajmę lokal użytkowy o pow. 30m2 na działalność usługową, ul. Energetyków przy moście. Tel. 600 875 492
- Posiadam do wynajęcia mieszkanie 3-pokojowe w centrum Gryfina na I piętrze. Tel. 691 910 729
- **Wynajmę lokal o pow. 60 m2 na biuro bądź działalność usługową. Wszystkie media. Tel. 500 31 02 49**
- Wynajmę pomieszczenie magazynowo-produkcyjne 167 m2. Pniewo. Tel. 690 155 179
- Wynajmę lokal użytkowy w Gryfinie koło sklepu netto. Cena najmu 700 PLN/MSC. Zainteresowane osoby proszę o kontakt tel 888 288 882.
- Posiadam do wynajęcia mieszkanie 3 pokojowe, Stare Miasto, I piętro, całkowicie umeblowane. Mile widziane firmy. Tel. 91 416 22 54 lub 91 416 20 37
- Posiadam do wynajęcia pokoje pracownicze w Czepinie, ul. Gryfińska 54. Faktura Vat. Tel. 607 215 935
- Posiadam do wynajęcia pokoje pracownicze w Gardnie. Tel. 536 026 539
- Posiadam do wynajęcia pokój 2 osobowy na umowę z firmą. Tel. 608 486 307

LOKALE - WYNAJEM

- Posiadam do wynajęcia w Gryfinie przy ul. Czechosłowackiej pomieszczenie z przeznaczeniem na warsztat lub magazyn. Tel. 600 662 053
- Posiadam do wynajęcia lokal w Centrum Gryfina o pow. 35 m2, na działalność gospodarczą. Tel. 509 797 167
- Posiadam do wynajęcia budynki gospodarcze pod działalność. Tel. 785 537 131
- Posiadam do wynajęcia lokal o pow. 30 m2 w centrum (kamienica). Tel. 517 812 133
- Posiadam do wynajęcia halę pod małą działalność lub magazyn, pow. 70 m2, wszystkie media, monitoring, ogrodzony teren. Gryfino ul. Czechosłowacka 2. Cena 500 zł. Tel. 600 662 053
- Wydzierżawię lub sprzedam lokal o pow. 100 m2 pod działalność w Gryfinie przy Lagunie ul. Wodnika. Tel. 509 415 439
- Posiadam do wynajęcia lub sprzedaży lokal o pow. 80 m2 na parterze w atrakcyjnej cenie. Tel. 602 767 638
- Posiadam do wynajęcia pomieszczenie w CW Laguna na prowadzenie działalności o tematyce kosmetyka, stylizacja paznokci, podologia, dietetyka. Tel. 604 799 352

MIESZKANIA - POSZUKUJĘ

- Szukam mieszkania 2 pokojowego, ok. 49 m2, z dużym balkonem, na parterze ew. I piętro, Górny taras. Tel. 691 541 799
- Pilnie wynajmę kawalerkę lub 2 pokoje w Gryfinie w rozsądnej cenie. Tel. 792 874 939
- Samotna matka z córką poszukuje niedrogiej kawalerki do wynajęcia w centrum Gryfina. Tel. 571 381 666
- Szukam do wynajęcia pokoju za opiekę lub pomoc, ew. niewielką odpłatność, może być na działkach. Tel. 693 102 198
- **Emeryt szuka pokoju do wynajęcia, niepalący, do 500 zł, możliwa pomoc. Tel. 723 737 613**
- **Poszukuję mieszkania 2 pokojowego do 1200 zł + media w centrum Gryfina na dłuższy okres. Tel. 695 806 336**
- Poszukuję do wynajęcia 2 pokojowe mieszkania z niskim czynszem. Tel. 665 729 926

MIESZKANIA – ZAMIANA

- Luksusową kawalerkę 38 m2 w Mieszkowicach (nowy budynek, usługi medyczne - w tym rehabilitacja i pogotowie) - zamienię na większe. Tel. 601 707 573
- Zamienię mieszkanie własnościowe na takie w zasobach spółdzielni Regalica. 2 pokojowe, 42 m2, na III piętrze z balkonem na podobne - na parterze lub I piętrze. Możliwa dopłata. Tel. 698 644 662
- Zamienię mieszkanie 64 m2, IV p., GT, 2 pokoje, kuchnia połączona z jadalnią, możliwość zrobienia 3 pokoju na mieszkanie 2 pokojowe, GT, 42-50 m2, do III p. Tel. 691 688 605
- Zamienię mieszkanie 64 m2 na III p. Górny Taras na mieszkanie 2 lub 3 pokojowe (42-53m2) I lub II piętro lub kupię 2-3 pokojowe (42-53m2) z balkonem. Tel. 508 929 212
- Zamienię mieszkanie 2-pokojowe w TBS Goleniów na podobne lub większe w Gryfinie. Tel. 531 918 546
- Zamienię dwa mieszkania, jedno w Gryfinie na ul. Krasińskiego o pow. 49,19 m2, I piętro. Drugie w Świnoujściu I piętro, pow. 86 m2 na domek. Mogą być okolice Gryfina. Tel. 692 277 771
- Zamienię M4 na III pietrze na M3 na I lub II piętrze, pow. 42-50 m2, lub kupię 2 pokoje w Gryfinie na górnym Tarasie lub Centrum. Tel. 508 929 212

KUPON NA BEZPŁATNE OGŁOSZENIE DROBNE
WWW.7DNIGRYFINA.COM

ZLECAJĄCY DANE DLA WYDAWCY

IMIĘ

NAZWISKO

ADRES

Ogłoszenie wyróżnione - 5 zł

PODPIS

7 DNI GRYFINA

Ogłoszenie ukaże się w 2 numerach. Koszt jest wkalkulowany w cenę tygodnika. Oferta nie jest przeznaczona dla ogłoszeń o charakterze działalności gospodarczej. Wydawca zastrzega sobie prawo do odmowy ogłoszenia i zmiany treści. Ogłoszenie nie podlega reklamacji. Aby ogłoszenie ukazało się w piątek, należy je dostarczyć w środę do godz. 15.00.

MIESZKANIA – SPRZEDAŻ

- Sprzedam dom z budynkiem gospodarczym na ul. Reymonta 14 lub zamienie na 2 mieszkania M3 w Gryfinie. Tel. 91 415 22 22 lub 781 415 222
- Sprzedam mieszkanie 2-pokojowe, II piętro, Górny Taras. Tel. +48 601 822 303
- Sprzedam dom wolnostojący w Widuchowej. Tel. 513 814 085
- Sprzedam mieszkanie M3, w Gryfinie, na parterze w wieżowcu, Tel. 661 235 348
- Sprzedam dom na 2 rodziny, 4 pokoje z kuchnią, działka 10 a, Wełtyń ul. Letniskowa 3, lub zamienię na 2 pokojowe mieszkanie na parterze w Gryfinie. Tel. 603 421 366
- Gryfino 3 pokoje sprzedam 260 tys. Osiedle południe. Tel. 509 740 063
- Sprzedam dom na wsi z 75a działką. Tel. 604 110 333
- Sprzedam pół domu lub wynajmę. Cena do uzgodnienia. Tel. 697 631 896
- Sprzedam pół domu (do remontu, ale można mieszkać) o pow. ok. 100 m2, 4 pokoje, kuchnia, łazienka, 2 piwnice i poddasze oraz zabudowania gospodarcze na działce o pow. 3650 m2 w Wierzchlasie. Tel. 664 094 054
- **Sprzedam mieszkanie 2 pokojowe, Górny Taras, parter. Tel. 667 996 850**
- Sprzedam lub zamienię na mieszkanie działkę w Wełtyniu o pow. 22 arów. Tel. 507 36 59 36
- Sprzedam mieszkanie 3 pokojowe, os. Południe, pow. 64 m2. Cena 260 tys. zł. Tel. 509 740 063
- Sprzedam duże mieszkanie własnościowe z dużym balkonem. Tel. 515 065 497
- Sprzedam kawalerkę 23 m2, II piętro, balkon, w centrum Gryfina. www.sprzedajemy.pl wpisać: kawalerka w Gryfinie. Tel. 504 700 455
- Sprzedam/wynajmę 2 pokojowe mieszkanie w Lubanowie, 42m2 (2 piwnice, pomieszczenie gospodarcze, działka). Cena 79 tys. zł. Tel. 601 457 606
- Sprzedam w Widuchowej dom wolnostojący z wyposażeniem, zadbany, z ciekawą architekturą, przy spokojnej uliczce, do zamieszkania od zaraz. Tel. 513 814 085
- Szczawno. Sprzedam posesję 0,4 ha. Dom nowy, 124 m2, kuchnia, 3 pokoje, 2 łazienki, sauna. Garaż w bryle domu. Materiał na dobudowanie piętra, dokumentacja kompl. Tel. 507 241 311, wegrzyn@vp.pl
- Sprzedam lub wynajmę mieszkanie własnościowe w Lubanowie, pow. 42 m2, 2 pokoje, kuchnia, łazienka, 2 piwnice, pomieszczenie gospodarcze, działka 6 arów. Tel. 601 457 606
- Sprzedam w Mieszkowicach dom mieszkalny 180 m.kw. nowa dachówka, ogrzewanie gazowe solar na ciepłą wodę, garaż do otynkowania, wiata, grill z garażem dwustanowiskowy i działka o różnej wielkości. Kontakt; 91 414 52 38, 609 536 459, waw2006@op.pl.
- Sprzedam lub wynajmę mieszkanie w Nowym Czarnowie. 3 pokojowe 4 piętro. Cena wynajmu 1000 zł plus opłaty. Kaucja jednorazowa wysokości ceny najmu. Tel. 722 165 827
- Sprzedam mieszkanie 3 pokojowe o pow. 52 m2 w Nowym Czarnowie na IV piętrze. Cena 130 tys. zł. Tel. 722 165 287
- Sprzedam dom w Żórawkach, 2 oddzielne mieszkania, wszystkie media, fotowoltanika – prąd ze słońca, własna studnia. Cena do uzgodnienia. Tel. 697 776 410
- Sprzedam dom mieszkalny w Mieszkowicach z garażem i działkami budowlanymi. Cena do negocjacji. Tel. 91 414 52 38 lub 603 795 459 lub 609 536 459
- Odsprzedam partycypacje w TBS na Starym Mieście. Tel. 791 546 826
- Sprzedam mieszkanie własnościowe 3 pokojowe o pow. 53 m2, Górny Taras. Tel. 536 399 660
- Sprzedam mieszkanie 3 pokojowe o pow. 64 m2, Górny Taras. Tel. 501 187 893
- Sprzedam mieszkanie 2 pokojowe w centrum Chojny. Tel. 501 187 893
- Sprzedam mieszkanie w Rożnowie o pow. 55,5 m2, budynek gospodarczy, garaż i ogródek. Tel. 693 413 094

MIESZKANIA - KUPNO

- Kupię kawalerkę lub mieszkanie 2-pokojowe w Gryfinie. Tel. 790 209 609
- Poszukuję do kupna domu jednorodzinnego, bliźniaka lub parteru/piętra domu w miejscowości Gryfino. Może być do odświeżenia, do 280 tys. Numer kontaktowy: 693 775 502
- Kupię mieszkanie w Gryfinie 2 lub 3 pokoje do 2 piętra, najlepiej do generalnego remontu. Bez pośredników. Tel. 501 549 719
- **Kupię kawalerkę lub 2 pokojowe mieszkanie w Gryfinie (lub w okolicy). Rozważę każdą propozycję. Tel. 781 508 681**
- **Kupię domek murowany na działkach lub boks wędkarski. Tel 602 523 178**
- Kupię pilnie mieszkanie 2 lub 3 pokoje w Gryfinie na Górnym Tarasie. Tel. 502 543 765
- Kupię dom w Gryfinie – rejon ul. Mazowiecka/ Mazurska lub Górny Taras – Jana Pawła II/Armii Krajowej. Tel. 668 817 752

NIERUCHOMOŚCI – SPRZEDAŻ

- Sprzedam działkę ogrodniczą w Gryfinie ul. W. Polskiego rej. IV. Domek murowany, oczko wodne, folia ogrodnicza, drzewa i krzewy owocowe. Cena do uzgodnienia. Tel. 577 333 694 Andrzej
- Sprzedam w Gryfinie ul. Letnia działkę budowlaną o pow. 1116 m2. Tel. 668 262 919
- Sprzedam działkę warzywno-owocowo-rekreacyjną przy ul. A. Krajowej kwatera II nr 169. Szklarnia 15 m2, oczko wodne z rybami, woda, prąd, antena. Tel. 604 066 230
- Działki nad jeziorem z prawem do zabudowy w Kłodowie gmina Widuchowa. Zamknięte, całodobowo dozorowane osiedle rekreacyjne: www.osiedleklodowo.eu
- Sprzedam działki budowlane w Steklnie nad jeziorem. 7-13 arów. Tel. 503 418 790
- Sprzedam działkę w Moryniu. Tel. 601 639 800
- Sprzedam działkę budowlana w miejscowości Dołgie. Cena 20 tys. zł. Tel. 601 707 573
- Sprzedam nieruchomość o pow. 106 m2 w Gardnie. Tel. 508 163 770
- Sprzedam działkę nr 94 rej. 5. Tel. 608 486 307
- Sprzedam nieruchomość w Mescherin, działka o pow. ok. 500 m2 wraz z domkiem letniskowym i patio o łącznej pow. ok. 70 m2. Cena 40 tys. euro. Tel. 533 877 770
- **Sprzedam działki budowlane w Nowym Czarnowie. Działki przy drodze asfaltowej. Media przy działkach. Tel. 609 461 954**
- Sprzedam działkę nr 52 o pow. 507 m2 rejon 3, owocowo-warzywno-rekreacyjna. Tel. 91 416 21 93
- Sprzedam działkę pod zabudowę mieszkaniową jednorodzinną, położoną w Chwarstnicy przy ul. Łowieckiej (w odległości 100 m od ul. Gryfińskiej). Posiadam uzgodnienia dotyczące podłączenia energii elektrycznej i wody. Cena do uzgodnienia. Tel. 660 052 677
- Sprzedam działkę rejon IV nr 268. Tel. 91 4692 823
- Sprzedam działki budowlane z warunkami zabudowy w okolicy Krzypnicy. Tel. 507 158 583
- Sprzedam działkę budowlaną we wsi Stare Łysogórki. Wieś skanalizowana z usługami agroturystycznymi, blisko przejścia granicznego, w otulinie Cedyńskiego Parku Krajobrazowego. Tel. 601 707 573, dzwonić w godz. 10-18
- Sprzedam działki budowlane obręb Czepino, prąd, woda, od 12 do 17 arów. Cicha, spokojna okolica. Tel. 732 855 373
- Sprzedam działkę usługowo-handlową, 40 arów. Tel. 732 855 373
- Kupię uzbrojoną działkę budowlaną z bezpośrednim lub bliskim dostępem do ul. Jana Pawła II w Gryfinie. Tel. 502 816 108
- Tanio sprzedam działkę rekreacyjno-ogrodniczą przy ul .Wojska Polskiego, Rejon IV - działka 314. Tel. 796 600 819
- Sprzedam działkę budowlana w okolicach Armii Krajowej. Powierzchnia 1180 m2. Cena 90zł/m2. Tel. 662 227 227
- Sprzedam 2 działki k. Rewala - morze, prąd, woda, z warunk. zabudowy, 2 po 30 arów. Cena 30 zł/ m2. Sprzedam nad Odrą, 30 km od Kostrzyna 2 działki - 800, 1300 m2 - z pozw. budowy. Cena 35 zł/m2 Tel. 603 795 459, 91414 52 38
- Sprzedam działki budowlane o pow. 15 arów przy ul. Wojska Polskiego w Gryfinie. Tel. 602 15 11 46
- Sprzedam działki budowlane w Wełtyniu. Tel. 733 599 105
- Sprzedam łąki w Piasecznie, 0,7 h, czarnoziem, torf. Tel. 557 089 188
- Sprzedam nieuzbrojoną działkę w Daleszewie o pow. 0,82 ha. Tel. 601 859 652
- Zamienię działkę budowlaną przy ul. Jana Pawła II (przy samym asfalcie) na mieszkanie M3 lub M4 w Gryfinie, może być zadłużone. Tel. 91 415 22 22
- Sprzedam działkę koło Jana Pawła II lub zamienię na mieszkanie w Gryfinie. Tel. 91 415 22 22
- Sprzedam lub zamienię dwie działki 1200 arów i 1400 arów przy ul. Jana Pawła II, możliwość rzemieślniczej działalności nieuciążliwej. Uzbrojenie pełne, tuż przy asfalcie. Tel. 91 415 22 22
- Działka budowlana w okolicach ulicy Armii Krajowej. Plan zagospodarowania przewiduje budowę domu jednorodzinnego o kącie nachylenia dachu 40-45 stopni. Parter z poddaszem użytkowym. Kontakt: 662 227 277
- Sprzedam działki budowlane o pow. powyżej 1000 arów w Widuchowej – Stacja PKP. Cena do uzgodnienia. Tel. 606 100 366
- Sprzedam działkę w Żabnicy o pow. 3 tys. m2, ustalone warunki zabudowy (możliwość podziału). Tel. 792 232 091
- Sprzedam działkę w Moryniu z pozwoleniem na budowę i odbudowę istniejącego wiatraka holenderskiego na cele mieszkaniowe lub komercyjne. Tel. 91 414 63 53 lub 601 639 800

GARAŻE - SPRZEDAŻ

- Sprzedam lub wynajmę garaż murowany o pow. 18 m2 na Mieszka I. Tel. 723 865 548
- Sprzedam garaż murowany, ogrzewany, z ciepłą i zimną wodą pod budynkiem przy ul. Jana Pawła II w Gryfinie. Tel. 500 711 469
- Sprzedam garaż murowany przy ul. Mieszka I. Pow. 15 m2, podłączony prąd, doskonały wjazd. Cena 42 tys. zł. Tel. 605 607 331
- Sprzedam garaż blaszany o pow. 18 m2 (6m x3m) . Garaż ocieplony od wewnątrz styropianem. Cena 1350 zł. Tel. 604 439 139
- Sprzedam garaż murowany o pow. 18 m2 z instalacją elektryczną. Garaż na os. Południe (nr 21) od strony bloków. Posiada bramę uchylną. Cena 35 tys. zł. Tel. 790 415 886
- Sprzedam garaż na os. Południe. Tel. 603 971 396

GARAŻE – WYNAJEM

- Wynajmę garaż w centrum Gryfina, ogrodzony z możliwością podłączenia prądu. Polecam! Tel. 798 528 366
- Posiadam do wynajęcia garaż blaszany o pow. 15 m2, ul. Słowiańska za restauracją Wodnik od 31 czerwca 2017. Opłata 150 zł/ miesiąc. Tel. 691 057 180
- Posiadam do wynajęcia garaż na os. Południe. Tel. 606 432 625
- Posiadam do wynajęcia garaż murowany w centrum Gryfina. Tel. 604 383 038
- Posiadam do wynajęcia garaż murowany położony w rejonie ulic Słowiańskiej i Targowej. Tel. 661 911 681

GARAŻE – KUPNO

- Kupię garaż murowany na Górnym tarasie w Gryfinie. tel. 790 209 609
- Kupię garaż blaszany na budowę. Tel. 512 322 058
- Kupię garaż blaszany z miejscem garażowym. Tel. 691 057 180

MOTORYZACJA – SPRZEDAŻ

- Sprzedam alufelgi z oponami do BMW rozm. 205 na 60 na 15. Tel. 697 44 78 78
- Sprzedam tanio Mercedes C250 W202, 2.5 diesel, 116KM, manual, rok 1994. Przebieg: 336 400km, OC do 10/2018 przegląd do 09/2018, PIERWSZY właściciel w kraju (od 17 lat). Kolor biały, szyberdach. Lusterka i tylna szyba podgrzewana. Cena 3200 zł. Tel. 695 927 388
- **Sprzedam samochodową instalację gazową (zbiornik ma homologację do 2027 r.). Tel. 696 068 527**
- Sprzedam samochód osobowy Peugeot 307 SW diesel, rok prod. 2006. Na angielskich blachach, w pełni sprawny technicznie. Tel. 724 874 777
- Sprzedam alufelgi z oponami zimowymi do BMW, rozm. 205/60/15. Tel. 697 44 78 78
- Sprzedam VW Golf 5, srebrny, 1,9 TDI, 105 KM, rocz. 2005, 4-drzwiowy. Tel. 609 092 176
- Sprzedam BMW 318i combi, rok prod. 1997, 115 KM, przebieg 202 tys. km, przegląd do 15.12.2018. Cena 4500 zł do negocjacji. Tel. 515 285 671
- Sprzedam małą przyczepkę samochodową. Tel. 608 486 307
- Sprzedam samochód ciężarowy IVECO ML75E15, 2002 r. prod., z windą załadunkową, 2,8 t, cena 10 tys. zł. Tel. 91 414 52 38, 603 795 459, 609 536 459
- SKODA Octavia 1.4 tsi, kombi, czarna, kupiony w salonie, pierwsza rejestracja 02.2010r., jeden właściciel, faktura vat - sprzedam za dobrą cenę. Tel. 502 816 108
- Sprzedam samochód Nissan Almera Tino, rok prod. 2000, poj. 2000. Cena do negocjacji. Tel. 537 131 179 lub 601 49 50 66
- Sprzedam Toyotę Yaris, rocznik 2007, po wypadku, bez silnika, częściowo rozebrana, części są oryginalne. Tel. 600 22 67 53
- Sprzedam Opel Corsa 1,0 benzyna, rok prod. 1996, 2 drzwiowy, czerwony, gotowy do jazdy. Cena 900 zł. Tel. 502 543 922
- Sprzedam Volkswagena Golfa V, poj. 1,9 Diesel, rocznik 2008 (wersja 2009), ważny przegląd i ubezpieczenie, hak, klima, elektryczne szyby i lusterka, 5 poduszek. Opony letnie na alufelgach, zimowe na felgach stalowych. Cena 19 tys. zł. Tel. 603 914 557.
- Sprzedam tanio Mercedes C250 W202 2.5 diesel, 116KM, manual, rok 1994. Przebieg: 336 400km.
- OC do 10/2018, przegląd do 09/2018. Pierwszy właściciel w kraju (od 17 lat). Kolor biały, szyberdach. Lusterka i tylna szyba podgrzewana. Tel. 695 927 388
- Sprzedam BMW 318i, benzyna, 115 KM, przebieg ponad 200 tys. km, rocznik 1997, kombi. Cena 4500 zł. Tel. 515 285 671
- Sprzedam Forda Mondeo, rok produkcji 2006, pojemność 2.0 diesel, przebieg: 314 tys., po przeglądzie technicznym. Cena: 5900zł. Dwa komplety kół (letnie, zimowe). Kontakt: 601 715 764
- SKODA Octavia 1.4 tsi, kombi, czarna, kupiony w salonie, pierwsza rejestracja 02.2010 r., jeden właściciel, faktura vat - sprzedam. tel.: 502 816 108

eprasa.pl b9b84dd7d8

MOTORYZACJA – KUPNO

- Kupię zużyte silniki samochodowe i elektryczne. Tel. 547 856 274
- Kupię Fiata 125. Tel. 91 415 22 22
- Kupię samochód osobowy minimum o poj. 1,6, rozkładane siedzenia, tylna klapa bagażnika otwierana wraz z szybą. Dość wysoki żeby wygodnie wsiadać. Zarejestrowany, ubezpieczony, sprawny technicznie i względnie wyglądający. W miarę niedrogi. Tel. 781 747 903
- Kupię każde auto. Tel. 579 052 471
- **Kupię stare samochody, motocykle, motorowery. Tel. 790 716 816**
- Kupię każdego Mercedesa. Tel. 737 539 555
- Kupię każdą Toyotę. Tel. 737 799 666
- Kupię małą przyczepkę samochodową. Tel. 695 798 660
- Kupię złom, akumulatory, fiaty, polonezy, żuki i inne, również wraki, oraz konstrukcje stalowe za rozsądną cenę. Gryfino. Zabiorę własnym transportem. Ceny do negocjacji. Tel. 722 310 481

PRACA

- **Zwrot podatku z pracy, rodzinne, urlopowe – Niemcy, Holandia, Anglia, Austria, Belgia, Norwegia. Tel. 71/385 20 18 lub 601 759 797**

SZUKAM

- Poszukuję dorywczej pracy w weekendy - sprzątanie mieszkań, biur. Tel. 665 245 645
- Podejmę się pracy typu wyprowadzania piesków, robienia zakupów etc. Tel. 790 441 289
- Sprzątacza pokoju lub apartamenty w Gryfinie, raz w tygodniu. Tel. 5 700 130 37
- **Płytkarz, malarz z własnymi narzędziami i transportem poszukuje pracy. Tel. 724 874 777**
- Zaopiekuję się dzieckiem od września. Posiadam duże doświadczenie. Tel.727 687 666
- Podejmę pracę, jako stróż w Gryfinie lub okolicy. Tel. 608 266 429
- Podejmę się sprzątania mieszkań w Gryfinie. Tel. 609 633 545
- Młoda i pełna energii mama, doświadczona w pracy z dziećmi, zaopiekuje się dzieckiem w każdym wieku. Tel. 797 093 234
- Dyplomowana pielęgniarka podejmie dodatkową pracę, znajomość języka niemieckiego. Gryfino, okolice także strefa przygraniczna. Tel. 798 441 629

ZATRUDNIĘ

- Poszukuję osoby do sprzątania na okres 2 miesięcy w miejscowości Żurawki koło Gryfina. Tel. 607 842 471
- **Przyjmę do pracy w sklepie spożywczym. Tel. 91 415 03 31**
- **Poszukuję Pani do sprzątania domu. Tel. 517 60 10 22**
- **Praca w Szwecji/ okolice Goteborg. Szukam stolarzy/budowlańców. Wszelkie informacje pod nr tel. +46762185566**
- **Zatrudnię elektryka instalatora - branża budowlana. Tel. 501 037 553**
- **DO PRACY PRZYJMĘ MECHANIKA - naprawa pilarek, kos, kosiarek. Tel. 508 363 401**
- Poszukuję osoby do opieki nad osobą starszą 85 lat sprawną fizycznie z lekką chorobą alzheimera. Zapewniam zakwaterowanie w domku jednorodzinnym z ogrodem. Tel. 533 505 899
- Zatrudnię serwisanta sprzętu małego AGD. Praca na stałe. Wysokie wynagrodzenie. biuro@outletrtvagd.pl
- Do pracy przyjmę mechanika. Praca przy pilarkach. Tel. 508 363 401
- **ZATRUDNIĘ MECHANIKA SAMOCHODOWEGO TEL. 601 420 009**
- **ZATRUDNIĘ BLACHARZA-LAKIERNIKA, TEL. 601 420 009**
- **KIEROWCA C+E, POLSKA-SZWECJA-POLSKA, TEL. 601 420 009**
- **Panią do sprzątania w domu. Tel. 733 88 40 29**
- Pracownik budowlany-wykończenia wnętrz. Szpachlowanie, malowanie itp. Tel. 662 495 081
- **Zatrudnię pokojową/pokojowego do pracy w hotelach na terenie Niemiec. Zakwaterowanie, stawki niemieckie. Tel. (91) 351 66 70**
- Salon u Tiffaniego zatrudni fryzjerkę. Tel. 537 01 07 85
- Zatrudnię kierowcę kat. C+E w okolicach Berlina,. Zakwaterowanie, stawki niemieckie, dowolny system pracy. Tel. 533 284 260
- Kierowca C+E, Polska- Szwecja- Polska, Tel. 601 42 00 09
- Szukam pań do sprzątania mieszkań, mogą być ze wschodu. Te. 91 415 22 22
- Poszukuję pani do sprzątania. Tel. 91 415 22 22
- Szukam opiekunki do pomocy dla osoby po udarze. Może przymieszkiwać w pokoju. Tel. 783 415 222
- Salon u Tiffaniego wynajmie stanowisko manikiurzystce-wizażystce. Tel. 537 01 07 85
- Opiekunki do Niemiec od zaraz. Tel. 533 848 005
- Firma Aktivmed24.pl poszukuje opiekunki seniorów do Niemiec. Oferuje premie wakacyjne. Tel. 530 555 015
- Poszukuję młodej, niezależnej kobiety mówiącej po niemiecku do całodobowej opieki nad starszym Panem w Niemczech, 15 km od Gryfina. Możliwość podjęcia dodatkowej pracy w Niemczech – pedagogika, turystyka. Tel. +49 170 16 29 464
- **Firma AMBERCARE24 poszukuje opiekunki do Niemiec, wymagany j. niemiecki komunikatywny. Zarobki netto do 1500 euro/mies., wyjazdy od zaraz, sprawdzone oferty, legalne. Tel. 737 451 825 lub 737 886 919**
- Znasz niemiecki? Opieka seniorzy, legalnie, 1000 – 1300 euro na rękę. Więcej na housecare.pl. Tel. 534 122 124
- Szukam wspólnika do prowadzenia sklepu przemysłowego. Tel. 668 660 026
- Zatrudnię przy wykańczaniu wnętrz – szpachlowanie, malowanie, zabudowa kartonowo-gipsowa, itp. Tel. 662 495 081
- Zatrudnię kierowcę kat. C+E w transporcie krajowym. Tel. 509 740 304
- Zatrudnię kierowcę międzynarodowego kat. C+E. Tel. 91 404 56 50
- **Kierowca z kat. C do zbiórki odzieży w woj. zachodniopomorskim. Samozatrudnienie. Bardzo wysokie wynagrodzenia. Tel. 692 322 674**

USŁUGI

- Usługi remontowo-budowlane, wykończenia wnętrz, szpachlowanie, malowanie, ścianki działowe z płyty GK, sufity podwieszane, terakota, ceramika oraz panele podłogowe. Tel. 576 314 405
- Opiekun zaopiekuje się starszą osobą potrzebującą pomocy. Tel. 794 299 368
- Szukam kogoś kto potrafi szpachlować, ma możliwość dojazdu (19 km od Gryfina) i sprzęt. Wynagrodzenie do ustalenia na miejscu. Tel. 576 550 499
- Zlecę remont kuchni: położenie glazury, malowanie i inne drobne prace. Tel. 697 995 957
- **Usługi remontowo-budowlane, wykończenia wnętrz, szpachlowanie, malowanie, ścianki działowe z płyty GK, sufity podwieszane, terakota, ceramika oraz panele podłogowe. Tel. 690 313 821**
- Oferuję usługi remontowo – budowlane w zakresie malowanie, szpachlowanie, glazura, terakota, tapetowanie, panele itp. Tel. 606 187 863 (Tomasz)
- Pisanie, przepisywanie, korekta prac. Tel. 664 301 105

EDUKACJA

- **Nauka języka angielskiego. Tel. 517 77 84 25**
- Nauczyciel z doświadczeniem udziela korepetycji z języka niemieckiego na każdym poziomie, z dojazdem do klienta. Tel. 69 78 08 128
- Nauka gry na perkusji. Tel. 694 161 215
- Nauka języka hiszpańskiego. Tel. 794 998 104
- Korepetycje z jęz. angielskiego dla uczniów i dorosłych. Nauczyciel z doświadczeniem. Tel. 501 168 276
- Korepetycje z jęz. angielskiego. Tel. 697 288 030
- Rosyjski indywidualnie i grupowo. Nauczyciel dyplomowany. Tel. 696 068 527
- Korepetycje z matematyki i fizyki na wszystkich poziomach nauczania. Rzetelne przygotowanie do matury i innych egzaminów. Wieloletnie doświadczenie. Tel. 793 305 835
- Korepetycje z jęz. angielskiego: przygotowanie do sprawdzianu 6-klasisty, egzaminu gimnazjalnego, maturalnego, indywidualnie lub w małych grupach. Tel. 887 682 252

ROLNICTWO – DZIERŻAWA/ SPRZEDAŻ

- **Szkółka w Karsku koło Nowogardu** poleca **drzewa owocowe** w pojemnikach 3-4 letnie owocujące już od 20 zł/szt. oraz **tuje szmaragd** wys. 70-80 cm. po 10 zł za sztukę. Tel 606 106 142
- Wydzierżawię budynki gospodarcze. Tel. 785 537 131
- **Sprzedam pole o pow. 7,76 ha w obrębie Steklna. Tel. 609 461 954**
- **Sprzedam ciągnik Fiatagra 90 km 4x4, sprawny technicznie. Tel. 724 049 451**
- Wydzierżawię za darmo w zamian za opiekę działkę o pow. 1500 m2- sad owocowy (15 drzew wiśni i czereśni) w bliskiej odległości ul. Jana Pawła II. Teren ogrodzony. Tel. 888 587 575
- Wydzierżawię ładne gospodarstwo przy głównej trasie nad Odrą, jak najbliżej Cedyni lub wejdę we współpracę hodowlaną ptactwa domowego w ekologii na wybiegu na trawie lub dofinansuję taką hodowlę. Tel. 513 288 745
- Duże atrakcyjne ranczo wolnostojące z budynkiem o dł. 60 m, z setkami daglezji i świerków srebrzystych w tym 5 ha młodego sadu czereśni i gruszek zamienię na mniejsze między Gryfinem a Osinowem Dolnym przy głównej trasie. Tel. 513 288 745
- Sprzedam łąkę o pow. 2,24 ha położoną w Żórawkach koło elektrowni D.O. Tel. 728 269 727
- Sprzedam łąkę o pow. 0,93 ha położoną w Pniewie. Tel. 728 269 727
- Sprzedam działkę rolną o pow. 1,72 ar, Cena 20 zł/m2 w Gryfinie. Tel. 885 316 206
-

ROLNICTWO – KUPNO

- Kupię każdą ilość szparagów w tegorocznych zbiorów. Tel. 665 023 603 Odbiór własnym transportem
- Kupię czarnoziem. Tel. 91 415 22 22
- Kupię łąki lub nieużytki. Tel. 91 415 22 22
- Przyjmę ziemię na działkę budowlaną. Tel. 91 415 22 22
- Kupię każde zboże, rzepak, groch, grykę w ilościach samochodowych, zapewniam swój transport oraz 100% przedpłaty. Tel. 501 459 374

RÓŻNE

- Oddam łóżko z materacem 200 x 180 cm, obicie z materiału. Tel. 601 086 479
- Sprzedam tanio sprzęt RTV. Tel. 513 814 085
- Sprzedam boks wędkarski koło Lidla. Tel. 600 986 425
- Sprzedam łódź wędkarską typ kanada. Tel. 600 986 425
- Sprzedam boks wędkarski koło Laguny. Tel. 600 986 425
- **Oddam meble do pokoju dziecinnego, w bardzo dobry stanie. Tel. 663 507 887**

SPRZEDAŻ

- Sprzedam silnik elektryczny 11KW 2,930 obrotów. Tel. 603 421 366
- Sprzedam grubościówko-wyrównarkę DYMA. Tel. 603 421 366
- Deski dębowe nieobrzynane grubości 50 mm około 5 m3 sprzedam - Babinek. Tel. 601 70 16 20
- Tanio sprzedam łóżko sypialne+materac rozm. 160x200 cm; 2 szafki nocne; szafę 3drzwiową z 2 lustrami, kolor olcha; słupek do łazienki 30x35x160 biały wysoki połysk; tapczan+2 fotele; ławostół; lodówkę, zamrażarkę; zmywarkę. Odbiór własny. Tel. 502 263 521
- Sprzedam 2 toy-toye na przystani wędkarskiej w Gryfinie ul. Łużycka 46/B. Tel. 505 719 178
- Sprzedam maszynę do szycia Singer Model 4210. Stan bardzo dobry. Cena 150zł. Tel. 790 444 13 01 po godz. 16
- Sprzedam router internetowy TP Link. Tel. 696 068 527
- Sprzedam łódkę kabinową z silnikiem zaburtowym Suzuki 70 KM. Gryfino. Tel. 509 023 772
- WYPOCZYNEK typu KLER SPRZEDAM - sofa (nierozkładana), 2 fotele (szerokie), kremowa skóra, używany, stan bardzo dobry, cena 1500 zł. Tel. 500 075 664
- Sprzedam rower górski w bardzo dobrym stanie (zakupiony rok temu), damsko-męski (kolor niebieski). Cena 300 zł. Tel. 608 252 945
- Przyjmę za darmo meble do dużego pokoju. Tel. 66 57 299 26
- Oddam dwa fotele, stół rozkładany, okap kuchenny. ul. Krasińskiego 19-2. Tel. 786 268 818
- Sprzedam kryształy, torby, komplety do kawy różne, komplety obiadowe, wazony, buty, samowary, szybkowary, różne materiały, monety, zegarki, piece do pieczenia, żyrandol, stare radio, magnetofon. Tel. 60 71 27 726
- Sprzedam kosiarki, pompy, odkurzacze do liści. Stan b. dobry, moc kosiarek od 1000 W do 1600 W. Ceny już od 100 zł. Wiadomość Gryfino tel. 60 25 777 56
- Sprzedam piec wszystkopalny z zasobnikiem, moc 20 kW, stan bdb, mało używany. Cena do uzgodnienia. Tel. 693 99 17 41
- Sprzedam butle CO2, różne wielkości i pojemności. Cena do uzgodnienia. Tel. 693 99 17 41
- Sprzedam komplet wypoczynkowy 3, 2 i 1. Stan bardzo dobry. Cena do uzgodnienia. Tel. 693 99 17 41
- Sprzedam lodówkę Samsung side-by-side, używana, stan dobry. Tel. 507 24 13 11
- Sprzedam jacht - 11x3x 1,1 - żaglowo-motorowy, stalowy, autopilot navi., silnik Yanmar 20 KW. Cena 31 tys. Tel. 91 414 52 38, 603 795 459, 609 536 459
- Sprzedam kręgielnię 2torową Spiellmana - zdemontowaną, prod. 1986-1992, 23 m długości. Cena 9800 zł do negocjacji. 50 szt. krzeseł tapicerowanych do gastronomii po 40 zł/szt. Stoły, zlewozmywaki, lodówki, zmywarki ze stali nierdzewnej. Cena do uzgodnienia. Tel. 91 414 52 38, 603 795 459, 609 536 459
- Sprzedam akordeon Delicja Junior, trzygłosowy, 72 basy, ciemnozielony, w bardzo dobrym stanie. Cena 1000 zł. Tel. 502 998 693
- Sprzedam rower szosowy Triban 500 B'tween w idealnym stanie, rozmiar XL. zakupiony pół roku temu. Cena do negocjacji. Tel. 694 161 215
- Sprzedam ciągnik fiat 90 kw w bardzo dobrym stanie, cena do uzgodnienia. 724 049 451
- Oddam kwiat doniczkowy - agawę. Tel. 888 740 876
- Sprzedam lodówkę, duża, używana - 300 zł; Klatki dla królików szt. - 5 - 150 zł. Tel. 508 106 461
- Sprzedam rurę do komina 13, szt. 10 + trójniki i kolanka. Cena do uzgodnienia. Tel. 91 416 26 41
- Sprzedam kręgielnię, 23 m długości, 8 kul, 88-92 rok. 10 000 zł. 2 słoty nierdzewki + lodówki + zmywarki, cena 7 tys. zł. Krzesła tap. 50 x 40 zł. Kije do golfa - 7 szt, 150 zł. Tel. 91 414 52 38, 603 795 459, 609 536 459, waw2006@op.pl
- Sprzedam piec gazowy Rendgas, 33 kW, cena 1 tys. zł. Piec gaz. niemiecki Brokje, 20 kW, cena 4 tys. zł. Wannę plastikową z obudową, cena 350 zł. Obrazy, antyki, łóżko. Tel. 91 414 52 38, 603 795 459, 609 536 459, waw2006@op.pl
- Sprzedam dla żeglarzy i wędkarzy - wał do napędu łodzi. Anody alum. i cynkowe. Tablica instrumentów. Sprzęgło na wał. Śruby do łodzi. Tel. 91 414 52 38, 603 795 459, 609 536 459, waw2006@op.pl
- Sprzedam okno dwuskrzydłowe, kolor ciemny orzech, 147x148. Cena 200 zł. Tel. 725 296 147, 725 397 785
- Sprzedam kurtki z nutrii. Tel. 608 486 307
- Sprzedam wyposażenie domu - meble, sprzęt AGD, RTV i inne. Tel. 513 814 085
- Sprzedam boks wędkarski 26 m kw. Cena 49 tys. Tel. 508 537 642
- Sprzedam tanio meble do 2 pokoi i dywany 100% wełna. Tel. 91 416 22 54
- Sprzedam 6 szt. Toi Toi na przystani wędkarskiej koło Laguny. Stan idealny, cena do uzgodnienia. Tel. 505 719 178
- Sprzedam używane antyki. Tel. 91 415 22 22
- Sprzedam lodówkę, pralkę, zamrażarkę. Tel. 91 415 22 22
- Piec gazowy niemiecki Rendagas Plus Froling 33Kw, ze sterownikiem Kw-M. Cena 1.0000 zł. 2. Niemiecki piec gazowy Brotje TE 20, 20 Kw. Cena 550 zł. Tel. 91 414 52 38, 603 795 459, 609 536 459, waw2006@op.pl
- Maszyny i urządzenia Sprzedam 1. /Sprzęgło na wał 35 mm.-cena 1.500 zł 2./ Śruby do łodzi motorowej -różne wymiary-Pi-45 L i Pi-25x35, Pi 35-20x35, Pi 30-20x35 i Pi 25-.0 Tel. 91 414 52 38, 603 795 459, 609 536 459, waw2006@op.pl
- Sprzedam 1.Telefon ebonitowy W 49. Cena 65 zł. 2. Wanna plastikowa z obudową -Ceravit 175/75 Cena 350 zł. 3. Obraz Moneta " Klifowy brzeg w Varengeville, reprodukcja malowana. Tel. 91 414 52 38, 603 795 459, 609 536 459, waw2006@op.pl
- Sprzedam kominek Supra 11 KW, nowy, zabudowa z piaskowca, turbo do rozprowadzenia powietrza, płyty żeliwne. Cena 4.000 zł. Kontakt; 91 414 52 38, 603 796 459, waw2006@op.pl
- Wał do napędu łodzi motorowej-PI 35 x 2000. Cena 800 zł. 2. Hydrauliczny cylinder MT 72.Cena 700 zł. 3. Anody aluminiowe -różne. Cena 70 zł/sztuka 4. Kije do golfa -7 sztuk cena 170 zł. Tel. 91 414 52 38, 603 795 459, 609 536 459, waw20062@op.pl
- Sprzedam;Mieszkowice 1. Łóżko drewniane przedwojenne z wkładem sprężynowym- komplet- i część drugiego łóżka. Cena 300 zł. 2. Stare nuty - cena do uzg. 3. Rama do obrazu rzeźbiona..Tel; 91 414 52 38, 603 795 459, 609 536 459, waw2006@op.pl
- Tanio sprzedam kosiarkę spalinową HOLDA. Tel. 508 550 593
- Sprzedam okno dwuskrzydłowe w kolorze orzech, wymiary 1480/1490, w bardzo dobrym stanie. Cena 200 zł. Tel. 725 397 785
- Sprzedam wazony, porcelanę i inne wyposażenie domu. Tel. 91 416 22 54 lub 91 416 20 37
- Sprzedam Traktorek Kosiarkę John Deere 15,5 kW. Cena 4900 zł. Tel. 509 702 817
- Sprzedam lady chłodnicze. Tel. 785 537 131
- Sprzedam rower, sprężarkę 3JW 60, spawarkę 400A ze sterowaniem, reduktory spawalnicze, perkusję, fotel do rehabilitacji, akwalung, odkurzacz, piankę. Tel. 696 818 153
- Sprzedam wózek inwalidzki akumulatorowy Jet3 oraz wózek inwalidzki Jazzy 1100. Tel. 577 333 694
- Sprzedam wełnę mineralną URSA PLATINUM DF32 o grubości 15 cm, klasy A1. Posiadam 47 rolek. W rolce jest 3,188 m2. Cena za całość 3300 zł. Tel. 693 992 852
- Sprzedam 3 CCD Digital Video Comcorder GL2. Canon DM-GL ZA made Japan + torba + wyposażenie. Tel. 577 333 694

RÓŻNE – KUPNO

- Kupię kostkę brukową używaną wys. 6 cm, obrzeża. Tel 601 715 764
- Kupię kuchnię gazową do 200 zł. Tel. 501 416 299
- Kupię czerwoną cegłę rozbiórkową w dobrym stanie. Tel. 690 240 241
- Kupię kontenery wszelakie. Tel. 91 415 22 22
- **Kupię antyki i różne starocie. Tel. 790 716 816**
- Kupię kontener z rynku. Tel. 509 733 999

MATRYMONIALNE

- 43-latek, wzrost 171 cm, pozna miłą kobietę, by spędzić z Nią resztę życia. Tel. 799 281 562

DYŻURY APTEK

02.11. Apteka	**Vademecum**	**ul. 1 Maja 15 H**
03.11. Apteka	**Centrum Zdrowia**	**ul. Niepodległości**
04.11. Apteka	**W Galerii**	**ul. Flisacza 63**
05.11. Apteka		**ul. Łużycka 3F**

Dyżur nocny trwa od godz. 19.00 do godz. 8.00 dnia następnego.
Dyżur w dni świąteczne trwa od godz. 8.00 do godz. 8.00 dnia następnego.

PUP INFORMUJE 7

URZĄD PRACY

POWIATOWY URZĄD PRACY W GRYFINIE DYSPONUJE NASTĘPUJĄCYMI OFERTAMI PRACY:

1. Dyrektor przedszkola –praca Gryfino
2. Elektromonter Instalacji Elektrycznych- praca Gmina Gryfino
3. Fryzjer-praca Gryfino
4. Główny księgowy- praca Krzywin
5. Kasjer- sprzedawca-praca Gardno(orzeczenie o niepełnosprawności)
6. Listonosz z własnym samochodem-praca Gryfino
7. Młodszy Referent-praca Gryfino
8. Monter stolarki budowlanej- praca Gryfino, zachodniopomorskie
9. Nauczyciel wspomagający-praca Żabnica
10. Nauczyciel wspomagający / Oligofrenopedagog- Praca Widuchowa
11. Nauczyciel wychowania przedszkolnego- praca Stare Brynki
12. Ogrodnik terenów zieleni- praca Gmina Gryfino
13. Operator frezarek ster. numerycznie-praca Gardno
14. Pokojowa-praca Nowe Czarnowo
15. Pomoc rzeźnika/wędliniarza- praca Gryfino
16. Pomocnik hydraulika-praca Gryfino
17. Pomocnik instalatora PV- praca Gryfino i zachodniopomorskie
18. Pomocnik mechanika-praca Banie
19. Pracownik biurowy-praca Chwarstnica
20. Pracownik budowlany-praca Szczecin
21. Pracownik ochrony-praca Nowe Czarnowo (orzeczenie o niepełnosprawności)
22. Pomoc kuchenna –praca Gryfino
23. Pomocnik Lakiernika –praca Pniewo
24. Pomocnik mechanika-praca Pniewo
25. Pracownik produkcji – praca Pniewo, Gardno
26. Robotnik Placowy-praca Pniewo
27. Recepcjonista-praca Czepino
28. Rzeźnik-Wędliniarz -praca Gryfino
29. Sprzątacz/ Sprzątaczka-Praca Gryfino
30. Sprzedawca- praca Nowe Czarnowo, Gryfino
31. Sprzedawca-konsultant medyczny-praca Gryfino

eprasa.pl b9b84dd7d8

Ostatnie chwile przygotowań

Piękna pogoda w środę, 31 października niewątpliwie była dodatkową zachętą, by ruszyć na cmentarz i przygotować groby bliskich do dnia Wszystkich Świętych.

Tego dnia w południe byliśmy na cmentarzu komunalnym w Gryfinie. Sądzimy, że podobne widoki moglibyśmy tego dnia zobaczyć na dowolnym cmentarzu powiatu gryfińskiego. Jedna z refleksji nasuwających się po obejrzeniu tłumów ludzi obładowanych kwiatami i zniczami – tu też widać, że jesteśmy coraz zamożniejsi. Nie przeszkadzaliśmy zaaferowanym ludziom w przedświątecznej pracy. Ograniczyliśmy się do udokumentowania jej na zdjęciach.

R. Kwapisz

Wyjątkowo dużo pracy mieli także pracownicy PUK

Jak co roku montują na cmentarzu głośniki

Chwila zadumy

Dźwigano całe skrzynki kwiatów i zniczy

Szaleństwo zakupów na ulicy Pomorskiej

Teraz do grobów bliskich

Na nowej części cmentarza

Nie tylko praca

eprasa.pl b9b84dd7d8