NAJWIĘKSZY MAGAZYN DLA FANÓW MINECRAFTA W POLSCE!

CRAFTER

CZYTALIŚMY JUŻ GORSZE RZECZY

GADŻETY
TO KUPUJĄ FANI MINECRAFTA

NOWOŚCI!
NOWY BIOM, NOWE BLOKI, NOWY FILM...

SPRAWDŹ SIĘ
JAK DOBRZE ZNASZ MINECRAFTA?

MINECRAFT DUNGEONS 2

POTĘŻNY NADZÓRCA

4 SUPERPLAKATY

CRAFTER NR 03/2026 OD 25.06.2026 CENA: 14,99 ZŁ W TYM 8% VAT NIEOFICJALNY PORADNIK DLA POCZĄTKUJĄCYCH I ZAAWANSOWANYCH GRACZY

INDEX 407577, ISSN 2450-2162

Numer w sprzedaży do 26.08.2026

WYDAWNICTWO BAUER SP. Z O.O., SP.J. JEST NIEZALEŻNYM WYDAWNICTWEM I NIE JEST W ŻADEN SPOSÓB POWIĄZANE, STOWARZYSZONE, AUTORYZOWANE ANI SPONSOROWANE PRZEZ MOJANG SYNERGIES AB

NAJWIĘKSZY MAGAZYN DLA FANÓW MINECRAFTA W POLSCE!

CRAFTER

1 wydanie gratis!*

W PRENUMERACIE

ROCZNA: 6 wydań papierowych za 74,95 zł

*Ilość gratisów liczona w odniesieniu do cen okładkowych.

Aby zamówić prenumeratę, wejdź na **http://czytelnia.pl**
Kontakt • e-mailem: **prenumerata@bauer.pl**
• telefonicznie: **67 210 86 05**
67 354 16 05

Wysyłkę realizujemy za pośrednictwem Poczty Polskiej, listem ekonomicznym. Koszt dostawy na terenie kraju ponosi wydawnictwo. W przypadku prenumeraty wysyłanej poza granicę kraju do cen prenumeraty doliczamy opłatę pocztową zgodną z aktualnym cennikiem Poczty Polskiej. Termin dostawy jest zgodny z regulaminem Poczty Polskiej.

Faktury VAT wystawiamy na życzenie Zamawiającego. W przypadku pytań lub reklamacji prosimy dzwonić pod numer 67 210 86 05. Zamawiającemu przysługuje prawo odstąpienia od umowy prenumeraty bez podania przyczyny i ponoszenia kosztów, jeśli zgłoszenie odstąpienia nastąpi w terminie 14 dni od dnia dostarczenia pierwszego numeru czasopisma. W innym przypadku obowiązują przepisy kodeksu cywilnego oraz ustawa o prawach konsumenta. Wzór pisma o odstąpieniu od umowy znajdą Państwo w regulaminie sklepu na stronie czytelnia.pl

PRENUMERATA WYDAŃ CYFROWYCH W NAJLEPSZEJ CENIE!

6 WYDAŃ CYFROWYCH ZA 49 ZŁ
WYDANIE POJEDYNCZE 9,20 ZŁ
SUBSKRYPCJA AUTOODNAWIALNA 6,20 ZŁ

CRAFTER
E-WYDANIE

WERSJĘ ELEKTRONICZNĄ KUPISZ NA:
czytelnia.pl

TO WYGODNY I SZYBKI DOSTĘP DO NAJLEPSZYCH TREŚCI NA TWOIM SMARTFONIE, TABLECIE CZY KOMPUTERZE.

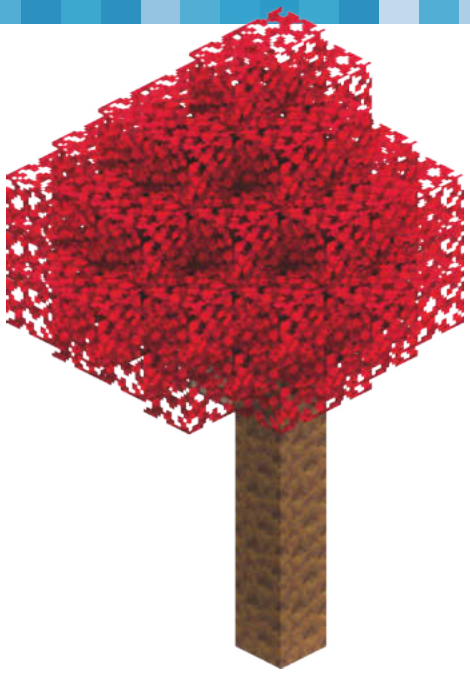

IDZIE DUŻO NOWEGO!

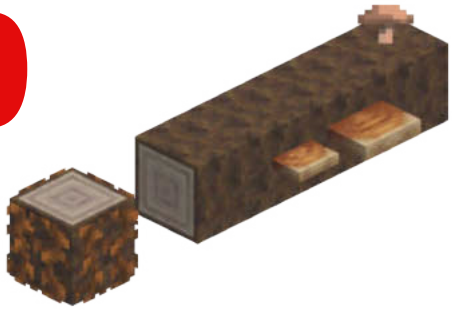

Parę razy pisaliśmy już o tym, że w świecie Minecrafta ciągle coś się dzieje. Ale rzadko dostajemy informacje o tylu nowościach w tak krótkim czasie!

Zobaczyliśmy nową grę z uniwersum Minecrafta. Dotarły do nas wieści na temat drugiego filmu Minecraft. No i w samej produkcji Mojangu dużo zmian – nim zdążyła się ukazać aktualizacja, zapowiedziano już kolejną. Podobnie jak następną edycję gry!

O tym wszystkim oczywiście piszemy w najnowszym Crafterze. Pochylamy się też nad najgorętszymi minecraftowymi gadżetami (niektóre są też ciepłe w sensie dosłownym), a także sprawdzamy razem wiedzę na temat Minecrafta oraz spostrzegawczość.

Tradycyjnie też otrzymaliśmy od Was mnóstwo listów, w tym takich ze screenami i zdjęciami. I z tym „mnóstwem" wcale nie przesadzamy. Kiedy przed kimś chwalimy się tym, jak zaangażowana jest społeczność Craftera, to nie może w to uwierzyć. W 2026 roku? Tyle listów do papierowego magazynu? I to jeszcze tacy młodzi ludzie! Uśmiechamy się wtedy z dumą. Za powody do tej dumy – dzięki!

Miłej lektury!
Kasia i Dawid Bojarscy

06

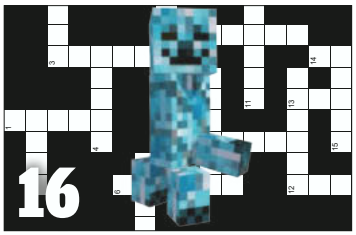
16

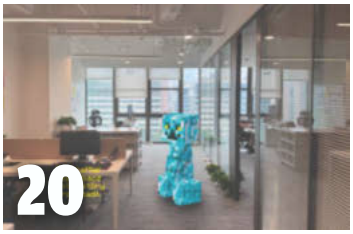
20

30

46

MENU

03 Tu jesteś :)
04 Newsy
06 Nowy biom, nowe bloki

SURVIVAL

10 Skrzynia śmiechu
16 Krzyżówki Craftiego: Krzyżówka normalna
17 Krzyżówka nienormalna
18 Kto wie, ten wykreśla!

CREATIVE

20 Wiadomość od żółtodzioba
22 Skrzynia śmiechu
30 Najpopularniejsze gadżety

THE END

42 Skrzynia śmiechu
46 Podziel się przygodą
59 Jak robić screeny?
60 Listy do redakcji

PLAKATY

www.facebook.com/magazyncrafter

REDAKCJA
Katarzyna Bojarska (redaktorka prowadząca wydania),
Dawid Bojarski (redaktor prowadzący wydania),
Anna Raguza (redaktorka),
Marcin Kępski (rysownik),
Dobrawa Więcławska (graficzka),
Roman Nowacki (grafik)
Piotr Oleszko (grafik),

ADRES
Concordia Design
Wyspa Słodowa 7, 50-266 Wrocław
e-mail: crafter@bauer.pl
telefon: 71 341 20 83

WYDAWNICTWO BAUER SP. Z O.O., SP. J.
ul. Motorowa 1, 04-035 Warszawa
Tomasz Namysł (Prezes Zarządu),
Rafał Kordus, Marek Lasota (członkowie zarządu),
Marek Lasota (dyrektor wydawniczy), Andrzej Choynowski (dyrektor finansowy)

BIURO REKLAMY:
Monika Borek, monika.borek@bauer.pl
www.reklama.bauer.pl

Copyright: Wydawnictwo Bauer Sp. z o.o. Sp. j., ul. Motorowa 1, 04-035 Warszawa. Wydawnictwo Bauer jest członkiem Izby Wydawców Prasy. Niezamówionych materiałów redakcja nie zwraca. Zastrzegamy sobie prawo do skracania i redagowania tekstów. Za treść reklam redakcja nie odpowiada. Wszystkie nazwy handlowe i towarów występujące w piśmie są zastrzeżonymi znakami towarowymi lub nazwami zastrzeżonymi odpowiednich firm i zostały użyte wyłącznie w celach informacyjnych. Kopiowanie i rozpowszechnianie materiałów zawartych w piśmie w jakiejkolwiek formie zabronione. ISSN 2450-2162 Wydawnictwo ostrzega P.T. Sprzedawców, że sprzedaż numerów aktualnych i archiwalnych pisma po innej cenie niż wydrukowana na okładce jest działaniem na szkodę wydawcy i skutkuje odpowiedzialnością karną i cywilną.

Wszelkie adresy stron internetowych zawarte w tej publikacji były aktualne w chwili oddania jej do druku. Wydawnictwo Bauer nie ponosi odpowiedzialności za treści umieszczone przez osoby trzecie na portalach internetowych. Zawartość tych portali może się zmienić, przez co mogą one zawierać treści nieodpowiednie dla dzieci.

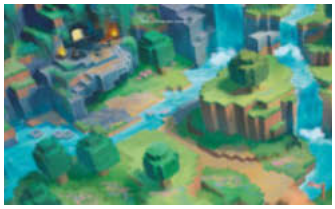

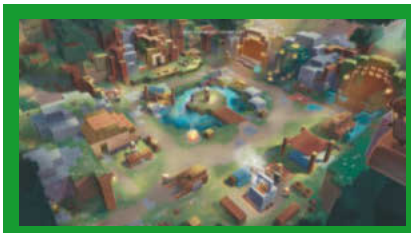

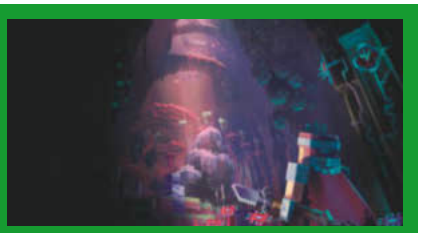

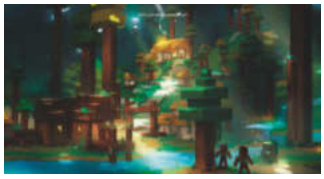

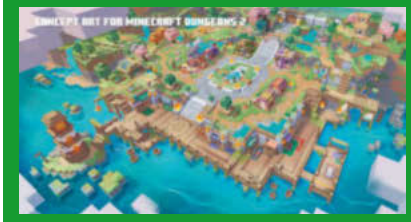

MINECRAFT DUNGEONS 2

Niespodzianka! Zapowiedziano Minecraft Dungeons 2, czyli kontynuację najbardziej udanego spin-offu Minecrafta. Czyli gry pobocznej. Wygląda na to, że będzie to dość wierny następca – spodziewajmy się mniej więcej takiej samej rozgrywki (w pojedynkę albo w grupie maksymalnie czterech osób – przez internet albo lokalnie), ale z jeszcze większą liczbą pomysłów, przeciwników, bossów, mechanizmów, broni i wszelkiego sprzętu, no i oczywiście uroczych podopiecznych towarzyszących nam podczas zabawy... Premiera Minecraft Dungeons 2 odbędzie się 29 września 2026. Potwór, którego widać na grafikach z gry (no i na okładce tego numeru Craftera!) to Twisted Warden, czyli, eee, „pokręcony nadzorca". Jeszcze groźniejszy od zwykłego nadzorcy? No to będzie wyzwanie.

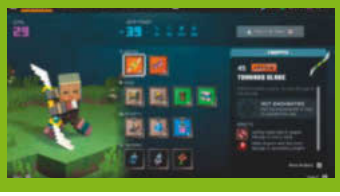

NOWA OFICJALNA NAZWA FILMU!

Wydawało się, że już znamy oficjalny tytuł drugiego filmu Minecraft, ale okazuje się, że to była tylko nazwa robocza. Ostateczny tytuł brzmi „A Minecraft Movie Squared". Czyli po polsku pewnie będzie się nazywać „Minecraft: Film do kwadratu". Albo jakoś inaczej, bo często tytuły filmów w polskich kinach mają jakieś dziwne tłumaczenia. W każdym razie w krótkim materiale Jack Black i Jason Momoa przedstawili nam też Kirsten Dunst, już zafarbowaną na rudo do roli Alex – bo zdjęcia do filmu trwają. Premiera za nieco ponad rok (23 lipca 2027).

MINECRAFT NA NINTENDO SWITCH 2

No i doczekaliśmy się! My, to znaczy każdy, kto grał na Switchu w Minecrafta, a potem kupił Switcha 2 i... nadal grał w Minecrafta, tylko że w tę starą wersję. Nie żeby było z nią coś nie tak – no ale teraz będzie jeszcze lepiej! Bo co prawda nie znamy oficjalnej daty premiery edycji na Switcha 2, ale wiemy dwie rzeczy. Po pierwsze – będzie tam obsługa Vibrant Visuals, czyli wbudowanych shaderów. W skrócie: będzie ładniej. Po drugie... wersja na Switcha 2 oznacza powrót paczki Super Mario, która dostępna jest tylko na konsolach Nintendo. Mojang w oficjalnym komunikacie mówi też, że paczka wygląda szczególnie dobrze właśnie dzięki shaderom, ale o tym trzeba już będzie się przekonać osobiście. Kiedy wersja ta się ukaże. Oby niedługo!

LEGO MINECRAFT... KURZY JEŹDZIEC?!

Czy ktoś powiedział „kurzy jeździec"? Tak. Wiele osób powiedziało. Aż usłyszeli to w siedzibie Lego i ktoś komuś wydał polecenie: stwórzmy zestaw klocków, który będzie się kręcił wokół jeżdżenia na kurczakach. „Ale szefie, my już mamy przygotowane następne zestawy klocków", odpowiedział pracownik. A szef na to, że w takim razie chociaż zróbmy darmowy dodatek dostępny na Rynku Minecrafta. Tak też się stało. Mamy więc różne nowe zestawy Lego Minecraft (które kosztują pieniądze), a także addon do Minecrafta – zabarwiony Lego, kurczakami i zupełnie bezpłatny. O tutaj: https://cutt.ly/Ut9H1H6o

NOWY BIOM, NOWE BLOKI!

Ten numer Craftera piszemy jeszcze przed oficjalną premierą Chaos Cubed, czyli czerwcowej aktualizacji Minecrafta... a mamy już informacje dotyczące następnego apdejtu! Mojang ogłosił pierwsze nowinki, które pojawią się w dropie pod tytułem „The Dappled Forest", czyli mniej więcej „Las skąpany w słońcu". Ale im się zebrało na poezję, nie? W każdym razie wszystko to ma się ukazać późnym latem, więc w sam raz przygotuje nas na jesień – a właśnie bardzo jesiennie wygląda spora część pokazanych nowości.

Nowy biom ma jesienne barwy – i to w sumie ma sens, bo mamy już biomy typowo zimowe, wiosenne i letnie... a jesiennego brakowało. Chyba że liczyć grzybową wyspę, no ale to mocno naciągane.

To jest czerwony krzaczek. Ważna informacja od Mojangu: krzaczek pozostanie czerwony niezależnie od tego, w jakim biomie go posadzimy.

W nowym biomie są nowe drzewa – topole! To szarawe drewno, z którego można np. zrobić takie drzwi. Ponoć wzorowane są na drzwiach, które da się zobaczyć w Szwecji.

W nowym lesie będzie można trafić na tajemniczy opuszczony namiot. Ma to dodawać grze klimatu – w końcu to sugestia, że ktoś tu przed nami był...

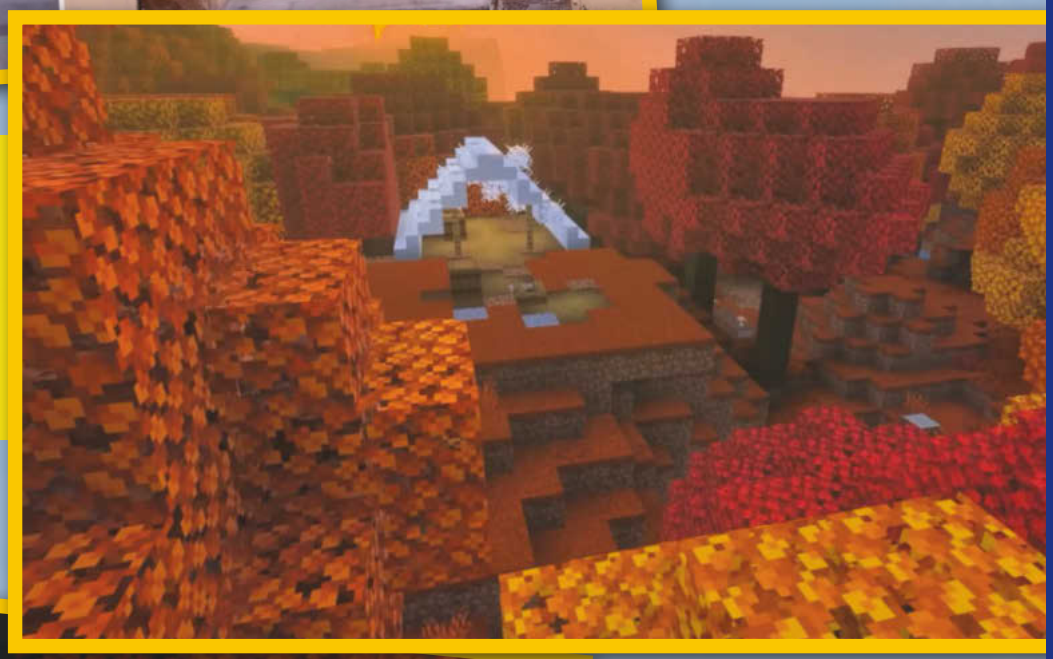

Skoro jesienny biom z nowym rodzajem drzew (topolą), to oczywiście, że będą tutaj spadać liście w charakterystycznych jesiennych barwach. Ładnie!

Topolowe drewno samo w sobie jest prześliczne, ale też pasuje do innych bloków – np. do pozostałych jasnych rodzajów drewna. Co przy jego pomocy zbudujesz?

Tutaj możemy po pierwsze zobaczyć, że w nowym lesie będą sobie leżały powalone pnie, ale też zwrócić uwagę na to, jak jasny jest ich środek. O, czy to jest jesienny bluszcz?

Opuszczone namioty to też świetna wiadomość dla budowniczych, bo oto do Minecrafta zostały dodane nowe bloki. Zgadniesz, o jakie bloki chodzi? Odpowiedź zaraz!

Jesienny las nie mógłby nie mieć całej masy grzybów. Wygląda na to, że staną się one o wiele bardziej powszechne, bo jest ich tutaj zdecydowanie więcej niż w innych pospolitych biomach.

Dodatkowe informacje o topolach: występować będą w trzech wersjach kolorystycznych (jak widać na załączonym obrazku), a na powalonych pniach znajdziemy... hubę! Czyli takiego grzyba. (Nowego!)

Tak, namioty zrobione są ze schodów... ale schodów z wełny! Każdy kolor wełny będzie miał teraz swój blok schodkowy oraz półbloki. To oznacza tyyyyle nowych kolorów schodów!

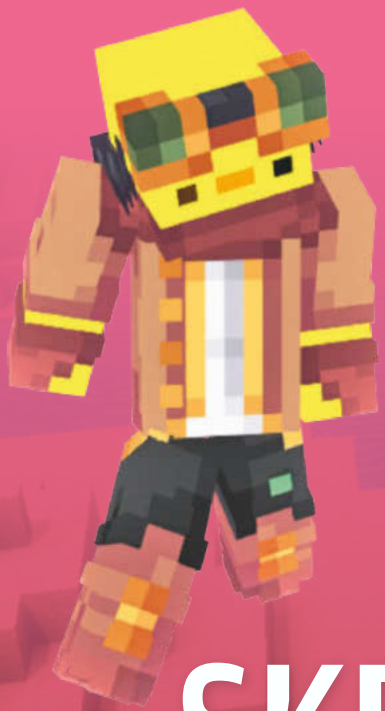

Nie jedz przed snem.

Powinien być taki przepis.

SKRZYNIA ŚMIECHU

Jest co najmniej osiem polskich przysłów dotyczących śmiechu... a żadne z nich nie jest zabawne. Kiepsko, nie? Może trzeba wymyślić jakieś nowe.

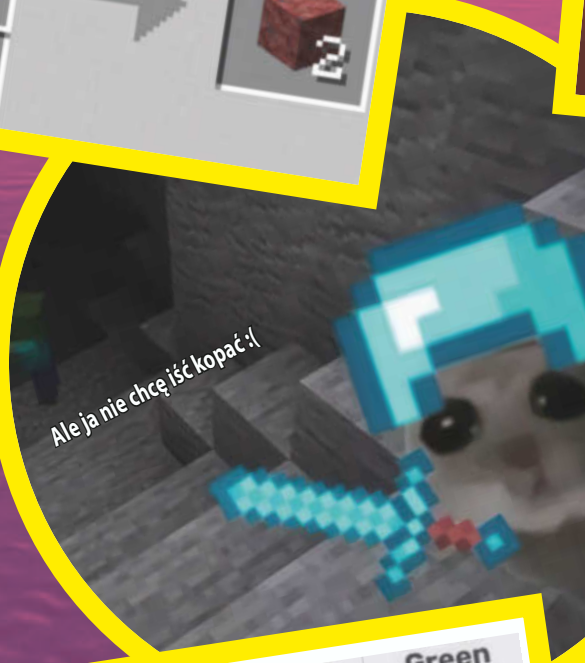

Ale ja nie chcę iść kopać :(

To co, teraz dodajemy stare kolory wełny?

Ej... nie żeby coś, ale kwadrat jest płaski. W Minecrafcie są sześciany. Film powinien mieć w tytule „cubed", czyli „do sześcianu"...

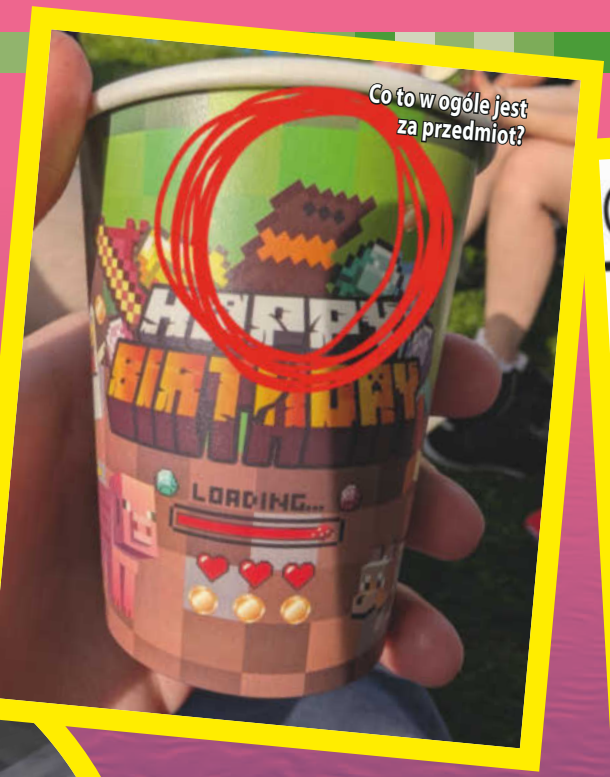

Co to w ogóle jest za przedmiot?

Wielkie aktualizacje Minecrafta 2016-2026

To chyba nie powinno tak wyglądać...

Bezrobotny Bob.

Myślisz, że jesteś bezpieczny?! No to w sumie masz rację.

Witam. Jestem pochodnią.

Wykorzystano materiały z serwisu reddit.com.

HISTORIE PRAWDZIWE

Zbieram karty Pokémon. Takie mam hobby poza Minecraftem. Mój najlepszy przyjaciel (pozdrawiam Miko!) kupił mi na urodziny paczuszkę, która już z wierzchu wyglądała jak podróba. Ale najlepsze było oczywiście w środku. Ktoś, kto te podróby zrobił, wrzucił do paczki karty Minecraft... oczywiście też fejkowe.

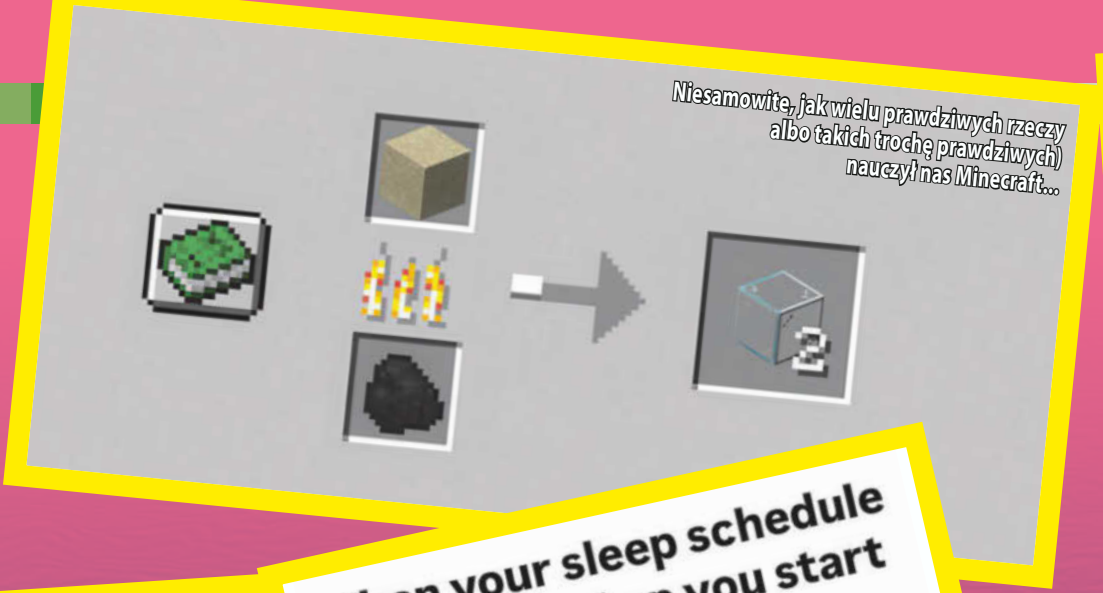

Niesamowite, jak wielu prawdziwych rzeczy albo takich trochę prawdziwych) nauczył nas Minecraft...

Czy ktoś może to wyjaśnić?

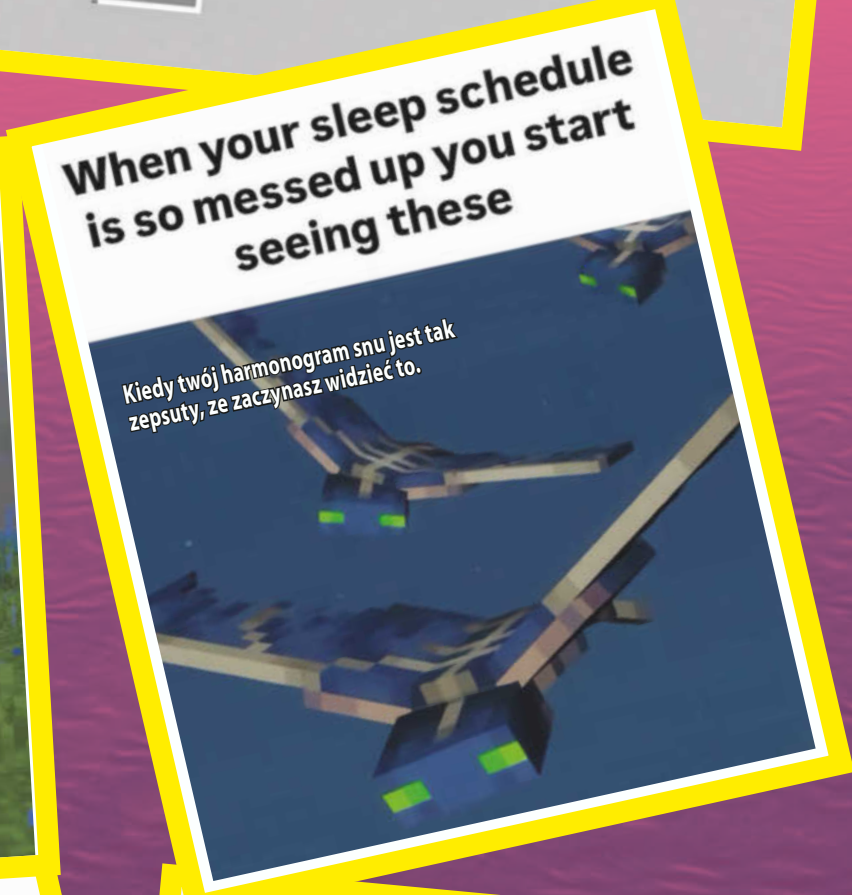

Kiedy twój harmonogram snu jest tak zepsuty, ze zaczynasz widzieć to.

Może jesteś stary, ale czy jesteś TAK stary?

Minecraft w niesamowitym, prawdziwym 4K!

Bingo!

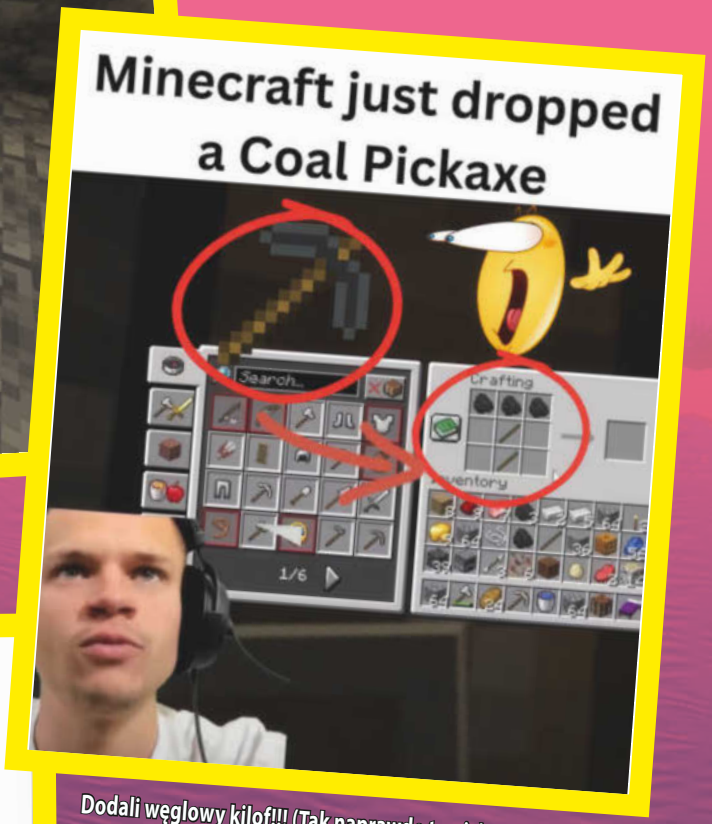

Dodali węglowy kilof!!! (Tak naprawdę to nie).

Śnieżny golem nie może cię zabić... a ślina lamy tak.

Spadochron został wynaleziony w 1783. Spadochroniarze w 1782:

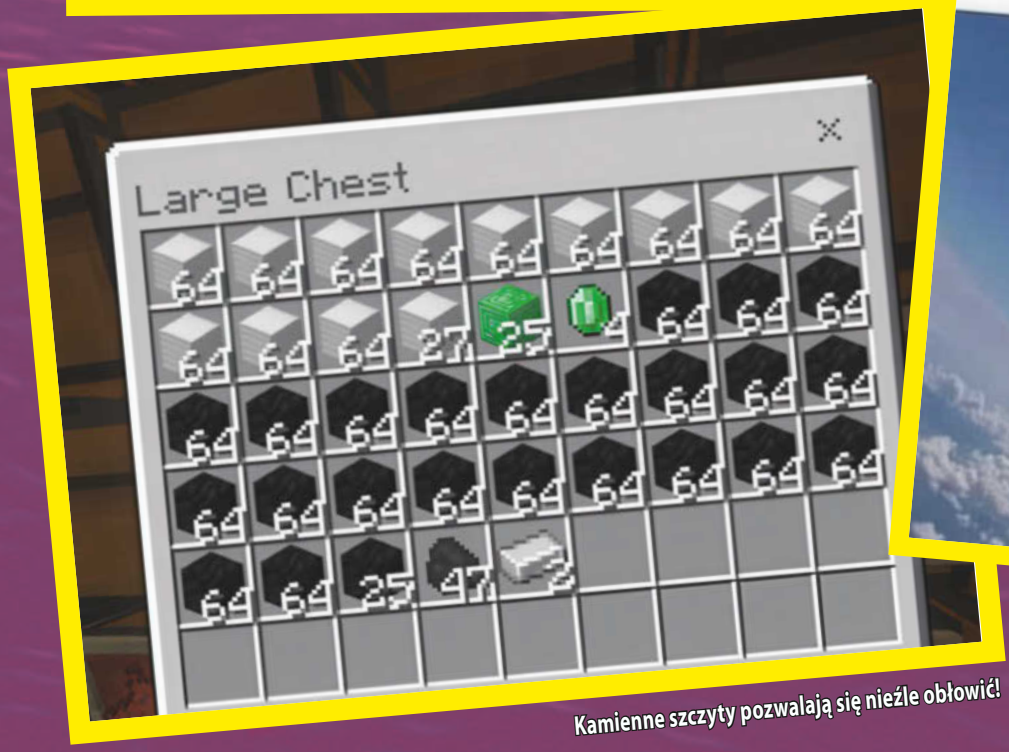

Kamienne szczyty pozwalają się nieźle obłowić!

Farlandy!

Co za jaskinia!

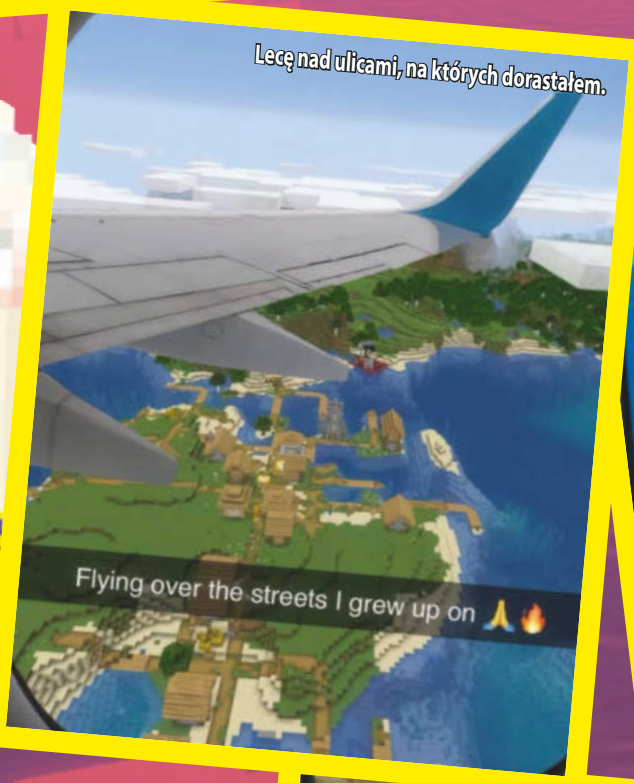

Lecę nad ulicami, na których dorastałem.

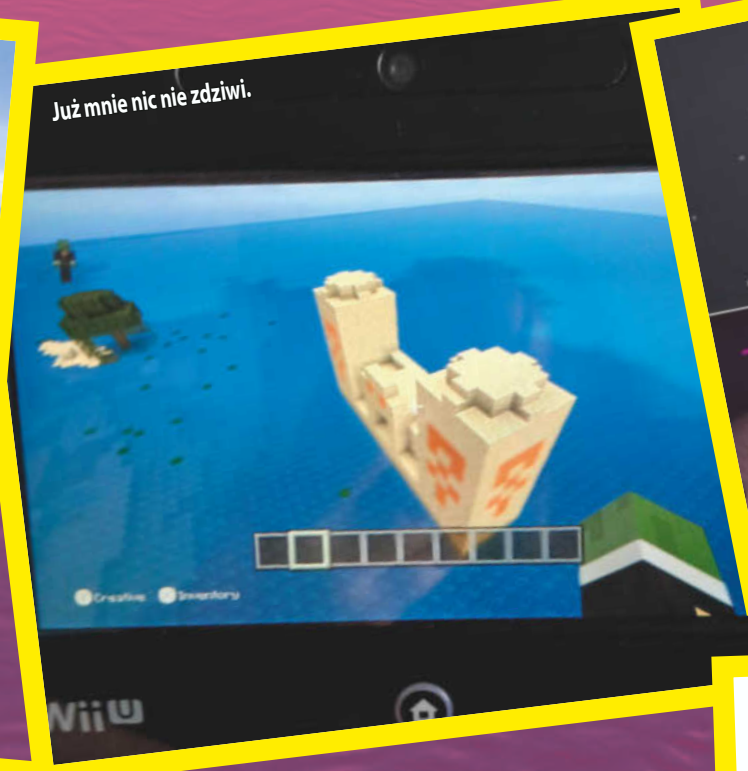
Już mnie nic nie zdziwi.

HISTORIE PRAWDZIWE

ZAWSZE zabierajcie ze sobą w Minecrafcie coś, co pozwoli wam wrócić do domu. Kolega z serwera chciał mi coś pokazać, zabrał mnie daleko od bazy, a po drodze wybuchł przy nim creeper i kolega zdenerwowany nie wrócił do gry. Godzinę szukałem drogi powrotnej!

Pierwsze zdjęcie z planu drugiego filmu Minecraft.

 Wykorzystano materiały z serwisu reddit.com.

I FOUND A SPIDER IN MY HOUSE, AND I PANICKED.
Zobaczyłem pająka w domu i spanikowałem.
Ale już w porządku, chyba go już nie ma.
BUT ITS OKAY, I THINK ITS GONE NOW.

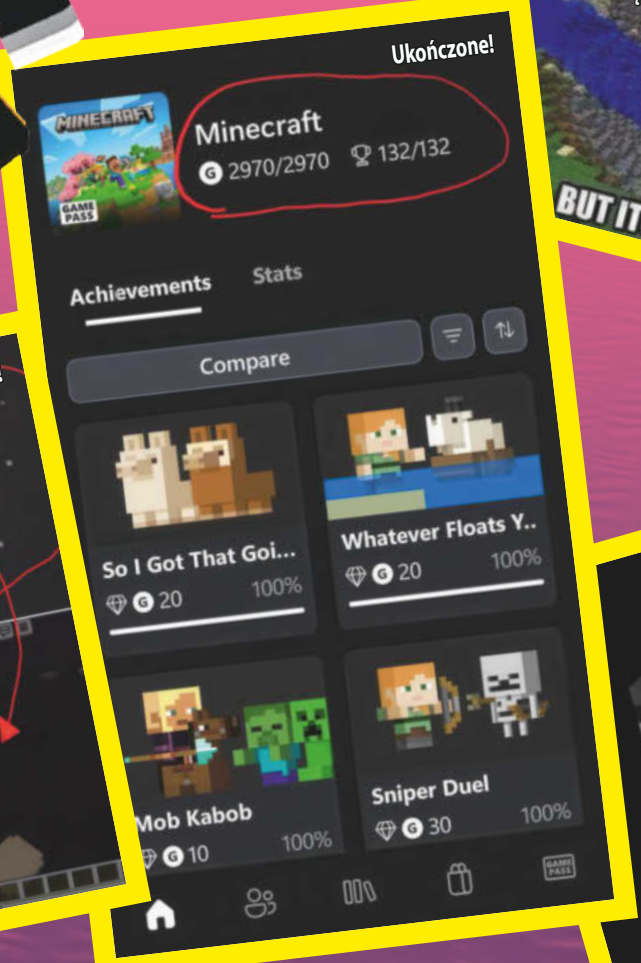
Ukończone!
Minecraft
2970/2970
132/132
Achievements
Stats
Compare
So I Got That Goi...
20
100%
Whatever Floats Y..
20
100%
Mob Kabob
10
100%
Sniper Duel
30
100%

Teoria!
Ender Dragon

Ostatniego bossa dodano do Minecrafta prawie 14 lat temu...

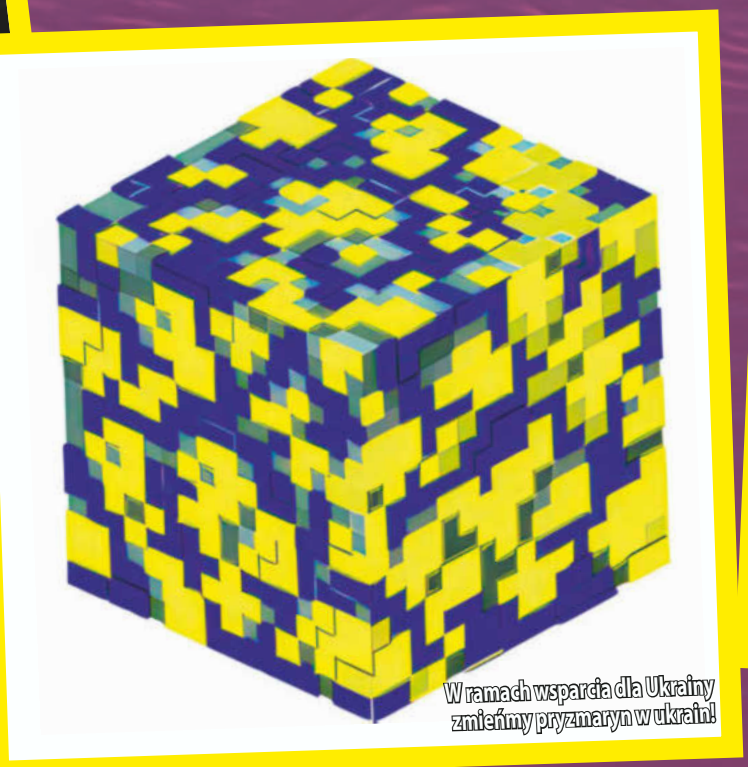
W ramach wsparcia dla Ukrainy zmieńmy pryzmaryn w ukrain!

THINGS FASTER THAN LIGHT
Rzeczy szybsze niż światło: grawitacja czarnej dziury, Flash, rozszerzanie się wszechświata, małe zombiaki.
A BLACK HOLES GRAVITY
THE FLASH
UNIVERSE EXPANSION
BABY ZOMBIES

CD. NA STR. 22

KRZYŻÓWKI

Craftie przygotował krzyżówkę, a potem siedział przez chwilę w zamkniętym biurze i głośno się śmiał. Jak wyszedł, to okazało się, że powstała jeszcze jedna. Zapytaliśmy go, jaka. Odpowiedział, że nienormalna. Oto one.

KRZYŻÓWKA NORMALNA

Wpisz hasła w odpowiednie miejsca, zgodnie z podpowiedziami. Uda ci się rozwiązać całość?

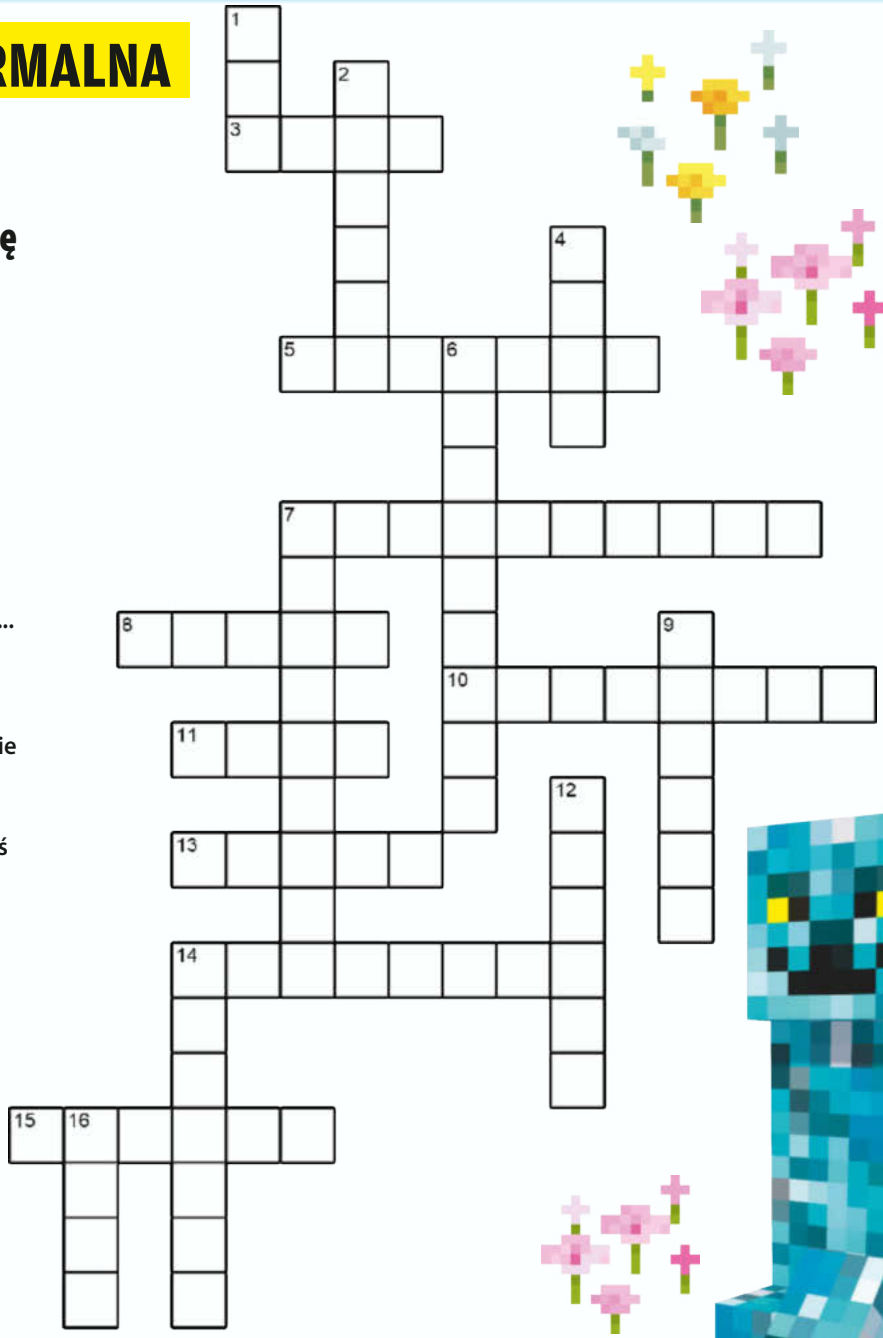

POZIOMO

3 Inaczej „End".
5 Jeżeli mooshroom nie jest czerwony, to musi być...
7 Ojej, to nie piasek. Wyjmij kilof, bo to...
8 Nie buzdygan, nie łuk i nawet nie topór. Moja broń jest tak klasyczna, jak tylko się da. Jest nią...
10 Masz już diamentowy sprzęt, więc następnym surowcem, z którego zrobwisz sobie kolejne rzeczy, jest...
11 Tak w minecraftowym towarzystwie nazywamy sześcian.
13 Pomarańczowe i rośnie.
14 Testowa wersja Minecrafta.
15 Drzewo, pod którym znajdziesz coś wyjątkowego.

PIONOWO

1 Ulubiona zabawka szkieleta.
2 Siarka plus magma równa się...
4 W niej raczej się nie pływa.
6 Nie dość, że nie handluje, to jeszcze chętnie ci przyłoży.
7 Węgiel plus patyk równa się...
9 Chętnie potowarzyszy twojej łódce.
12 Już i tak jest ci tu gorąco, a on cię jeszcze pokłuje...
14 Zamknięty w sobie mob.
16 Ile rąk ma creeper?

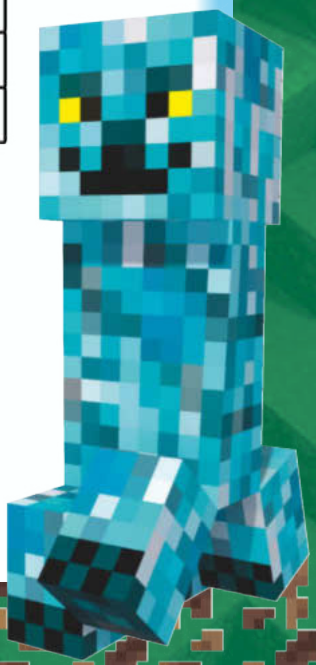

CRAFTIEGO

KRZYŻÓWKA NIENORMALNA

Jak poradzisz sobie bez podpowiedzi? Zamiast nich masz... rozsypane słowa. Litery zostały pozamieniane, więc jedyną podpowiedzią jest to, że hasła są związane z Minecraftem.

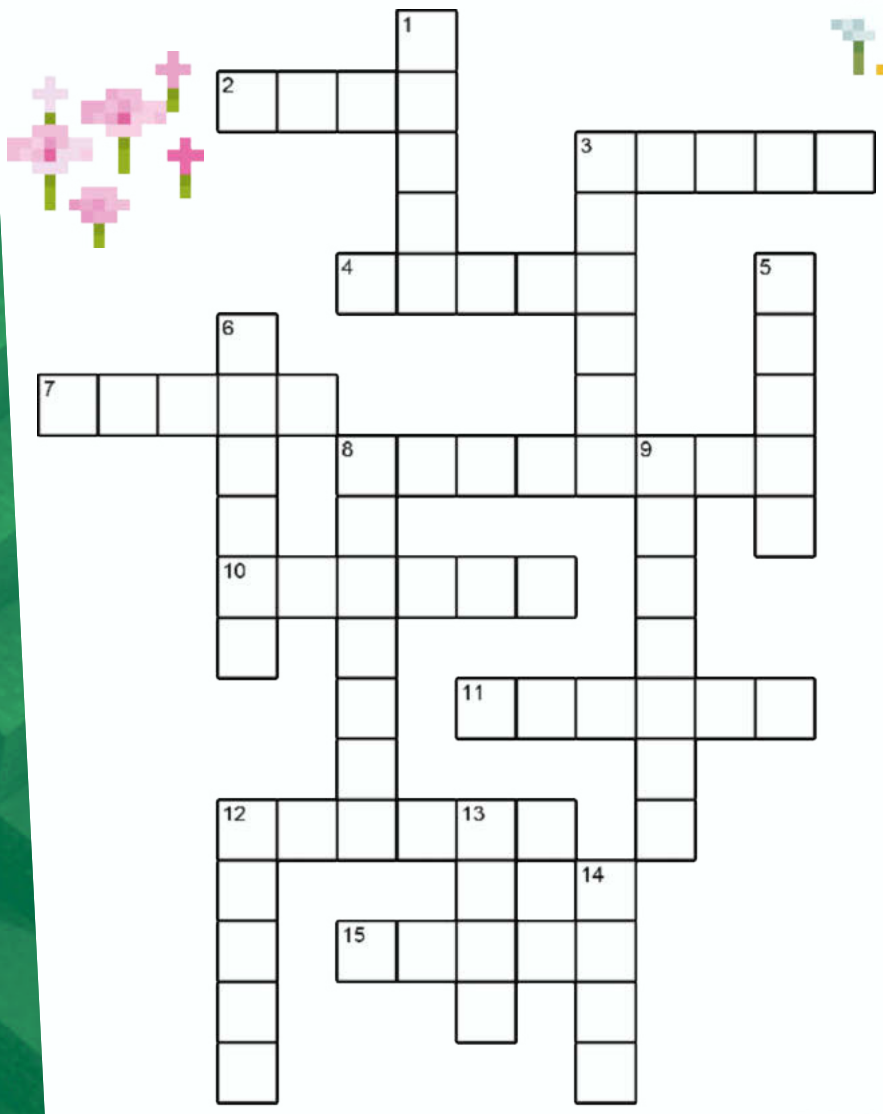

POZIOMO

2 azko
3 łootz
4 omleg
7 ogoli
8 snedogun
10 satoci
11 ilping
12 karasi
15 łaper

PIONOWO

1 ojjka
3 ombiez
5 hsatg
6 chopus
8 brandia
9 kachols
12 tvees
13 rauk
14 alma

KTO WIE, TEN WYKREŚLA!

Czas sprawdzić twoją spostrzegawczość... i znajomość Minecrafta! Oto wykreślanki, do których nie podaliśmy żadnych podpowiedzi poza ogólnym tematem. Wszystkie słowa, których szukasz, są związane z Minecraftem – i wszystkie należą do tej samej dziedziny. Powodzenia! Aha, jeszcze jedno: słowa mogą być (i niektóre są!) napisane też od prawej do lewej, a nawet od góry do dołu... i na skos! Mówiliśmy, że nie będzie łatwo, prawda?

1. TEMAT: DO BOJU!

Liczba słów do znalezienia: 15

Z pozostałych liter ułóż słowa, które dokończą zdanie:

Ulubiona broń Craftiego...

_ _ _ _ _ _ _ _ _ !

S	M	Ś	N	I	E	Ż	K	A	K
I	I	H	A	T	T	O	W	D	I
E	E	E	G	Y	R	Ł	T	A	N
K	C	Ł	Y	N	Ó	K	A	J	Ś
I	Z	M	D	C	J	U	R	O	R
E	A	K	Z	B	Z	S	C	R	E
R	M	N	U	I	Ą	Z	Z	B	I
A	I	T	B	Ł	B	A	A	Z	P
A	Y	A	Ł	A	Z	R	T	S	A
T	E	C	I	W	A	G	O	N	N

2. TEMAT: BUDUJEMY!

Liczba słów do znalezienia: 18

Z pozostałych liter ułóż słowa, które dokończą zdanie:

Buduję sobie dom, a tu nagle...

_ _ _ _ _ _ _ _ . _ _ _ !

C	R	Z	E	Y	D	O	H	C	S
Ń	E	I	P	B	E	T	O	N	E
P	T	E	T	Y	Z	E	D	N	A
D	I	M	K	A	M	I	E	Ń	M
E	N	I	W	Z	R	D	N	I	K
S	A	A	E	Y	S	A	E	U	W
K	R	R	Ł	Z	W	D	R	P	A
I	G	G	Y	Y	Ź	B	B	Ł	R
U	E	B	D	R	E	W	N	O	C
C	A	T	O	K	A	R	E	T	M

3. TEMAT: ŁAGODNE I NEUTRALNE MOBY!

Liczba słów do znalezienia: 20

Z pozostałych liter ułóż słowo, aby poznać tajemnicę: jaki mob tak naprawdę wcale nie jest zły, tylko wpadł w złe towarzystwo?

P	O	D	A	Z	O	K	L	I	W
A	E	S	S	M	I	W	R	A	S
P	N	I	I	L	A	K	O	Ń	A
U	L	I	Ó	O	E	L	Z	Z	I
G	K	R	F	Z	Ł	K	D	S	N
A	K	R	S	L	U	I	Y	R	I
C	T	U	O	R	E	Z	M	O	W
W	T	A	A	W	T	D	K	D	Ś
O	P	A	N	D	A	O	A	O	R
O	C	E	L	O	T	Ł	Ł	U	M

4. BIOMY!

Liczba słów do znalezienia: 18

Z pozostałych liter ułóż słowa, które dokończą zdanie:

Nic tak nie pomaga w poznawaniu świata jak długa, pełna przygód...

!

D	R	A	N	G	A	B	E	W	A
Ż	E	Ę	P	L	A	Ż	A	Y	I
U	H	D	D	K	E	Y	A	D	N
N	T	N	Ą	Z	N	J	N	N	Y
G	E	Ł	R	I	W	A	N	A	T
L	N	B	N	Y	E	G	A	L	S
A	Y	W	Ż	C	L	J	W	D	U
W	Ó	Y	O	R	Ó	A	A	A	P
R	N	G	Ó	R	Y	T	S	B	W
Y	K	S	Z	C	Z	Y	T	Y	A

LIST OD ŻÓŁTODZIOBA

GDZIEŚ W POLSCE, W REDAKCJI CRAFTERA...

EJ, CRAFTIE! WEŹ ZOBACZ TEN LIST, KTÓRY PRZYSZEDŁ.

O, TO CHYBA TEN

Droga redakcjo,

Z tej strony Karol.
Mamy... to znaczy ja
mam mały problem.

Widzicie...

!!!

Mój stary Switch, na którym gram
w Minecrafta, żeby potem pisać
pamiętnik żółtodzioba...
Chyba właśnie przestał działać.
Po prostu się nie włącza.
Nie chce się naładować.
Nie wiem, co z moimi sejwami.

Będę próbował dalej.
A na razie... pozdrówcie ode
mnie czytelników Craftera.
I powiedzcie Craftiemu, że
jabłecznik był bardzo dobry.
Dzięki...
...i trzymajcie kciuki!

Karol

NO CÓŻ.
PRZYNAJMNIEJ JABŁECZNIK MU SMAKOWAŁ.
KCIUKI ZA KONSOLĘ KAROLA MUSICIE
TRZYMAĆ WY,
JA NIE MAM KCIUKÓW.

CIĄG DALSZY... OBY NASTĄPIŁ.

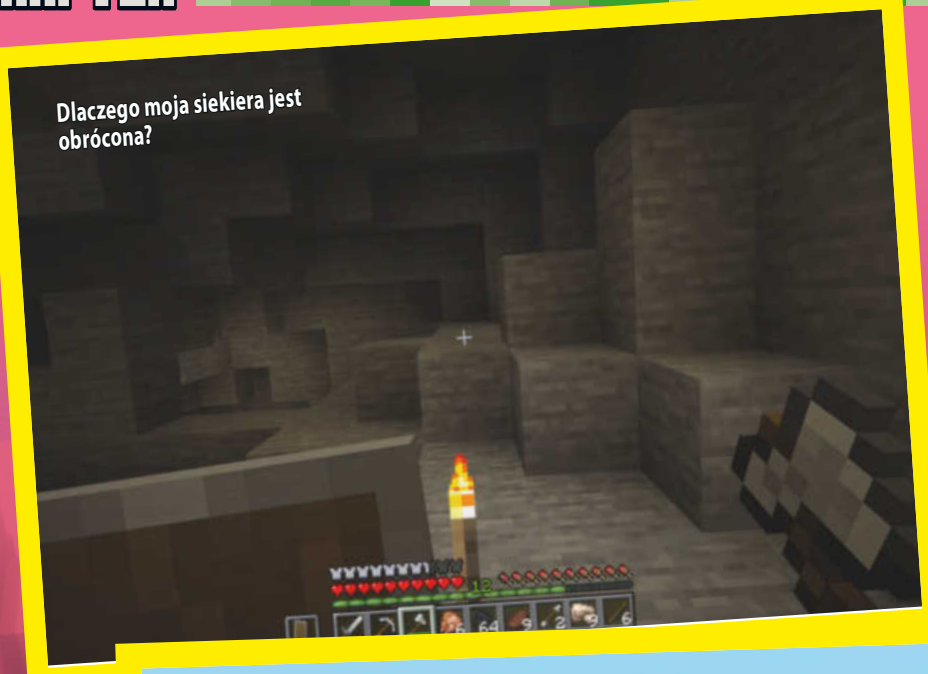

Dlaczego moja siekiera jest obrócona?

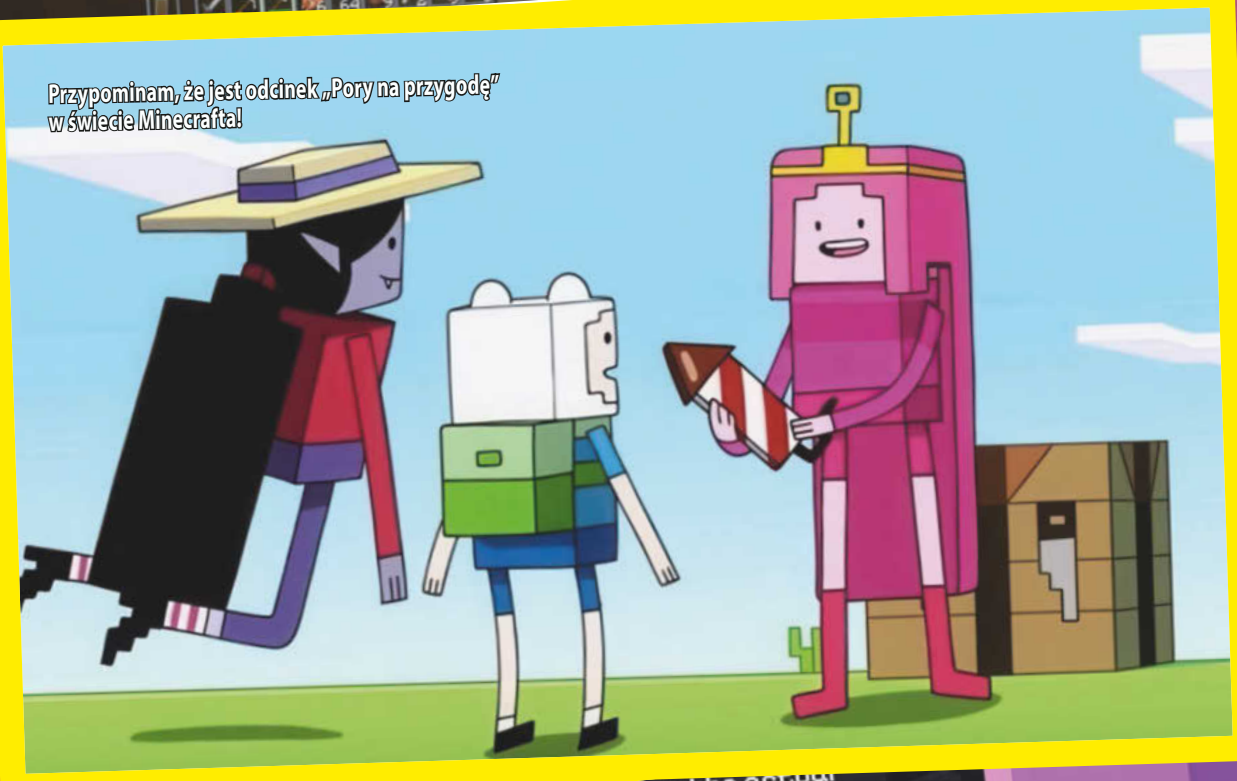

Przypominam, że jest odcinek „Pory na przygodę" w świecie Minecrafta!

Minecraft skończył 17 lat!

Typowy dom wygląda tak.

A social media próbują cię przekonać, że typowy dom wygląda tak. ---------->

Jest woda, więc mogę pływać.

Pierwsza skrzynia Endu!

Herobrine nie chce się dać przyzwać!

Wszyscy eksperymentują z kostkami siarki, a tymczasem ja: „Nareszcie! Piłka siatkowa na moją plażę!"

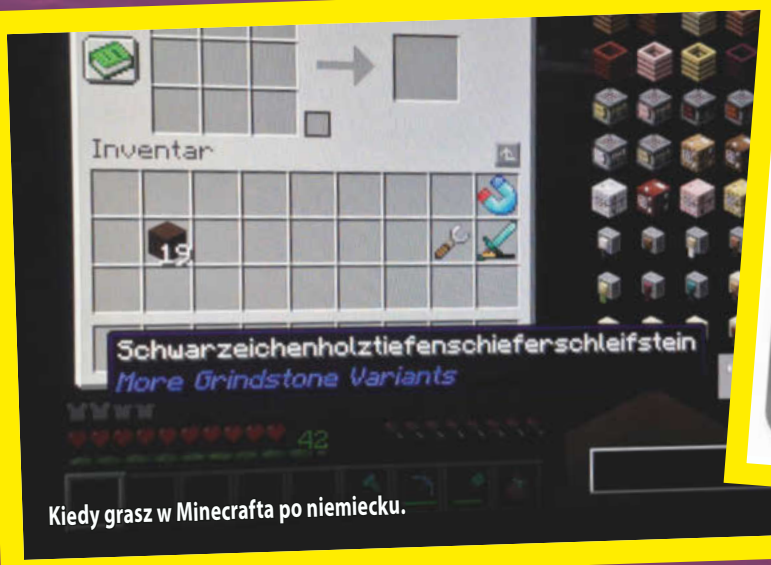

Kiedy grasz w Minecrafta po niemiecku.

HISTORIE PRAWDZIWE

Moja kuzynka dała psu na imię „creeper". To byłoby nawet urocze, ale jak woła go na spacerze, to dziwnie to brzmi. Chociaż raz jakiś chłopak usłyszał „Creeper!!!" i odkrzyknął „O MATKO, GDZIE?!". Więc chyba jednak było warto tak dać na imię psu. A piesek jest super, tak w ogóle. Kundelek. I ma zieloną obrożę.

Inżynierowie z Minecrafta tu byli!

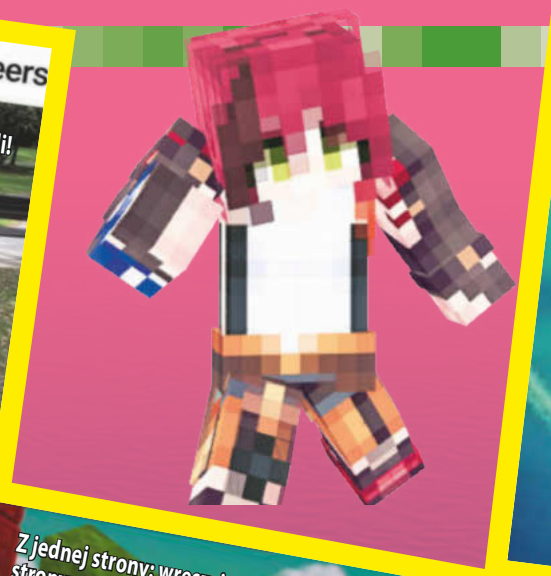

Przed siłownią i po siłowni.

Z jednej strony: wreszcie zielone półbloki i schody. Z drugiej strony: zerowe szanse, że one i deski zostaną kiedyś dodane do przecinarki.

Kiedy zbudujesz dom z ziemi w Minecrafcie i nie chce ci się go przebudowywać.

To chyba czyjaś baza w Minecrafcie.

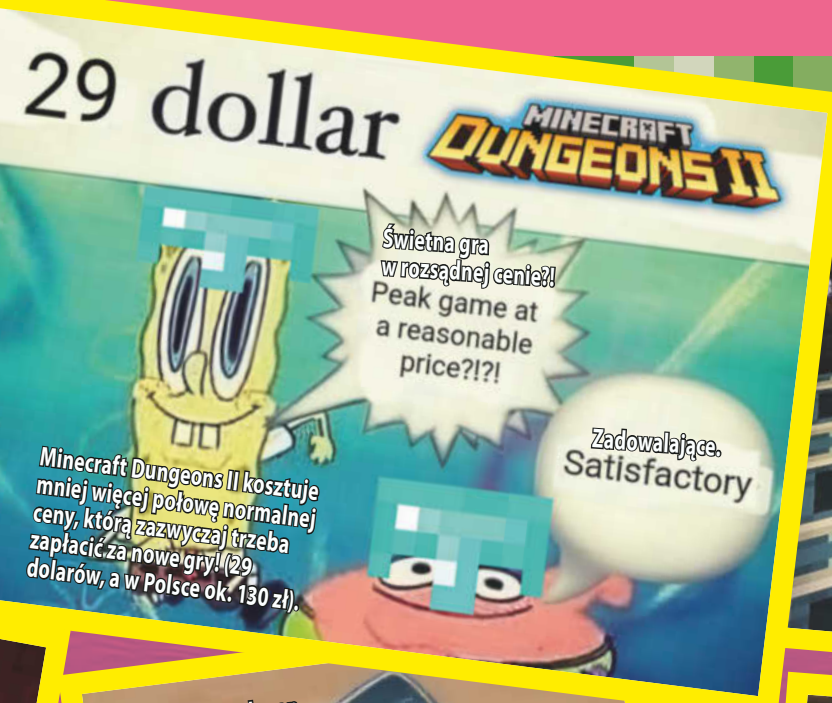

Minecraft Dungeons II kosztuje mniej więcej połowę normalnej ceny, którą zazwyczaj trzeba zapłacić za nowe gry! (29 dolarów, a w Polsce ok. 130 zł).

O nie... i co teraz?

Mój nowy buzdygan.

Kurde, zacznę to sobie budować!

A potem się znudzę, poddam się i pójdę robić coś innego.

Akupunktura w Chinach, w Korei, w Wietnamie i w Minecrafcie.

Coś dużo tego.

Oxygen Cylinder was invented in 1868
(People Before 1868)
Butla z tlenem została wynaleziona w 1868.
Ludzie przed 1868:

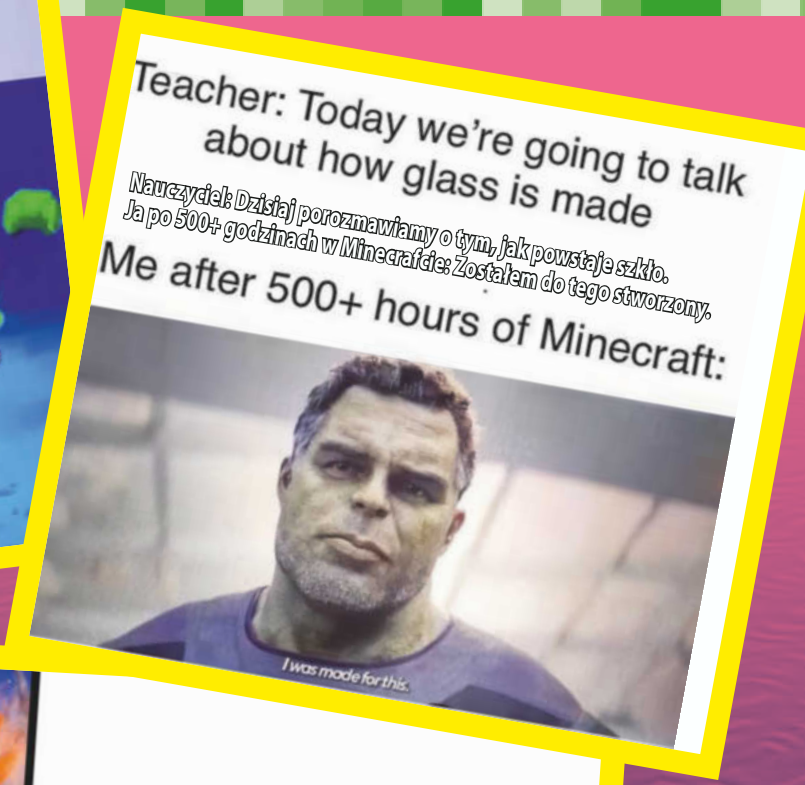
Teacher: Today we're going to talk about how glass is made
Nauczyciel: Dzisiaj porozmawiamy o tym, jak powstaje szkło.
Ja po 500+ godzinach w Minecrafcie: Zostałem do tego stworzony.
Me after 500+ hours of Minecraft:
I was made for this.

BABY ZOMBIE
Dzieciak zombie
Dzieciak zombie z trójzębem
BABY ZOMBIE WITH TRIDENT

Tylko nie mój portal do Netheru...

Niesamowita góra w Bedrock Edition.
Seed: -6041740104391422767
Position: -2278, 98, -1079

Co inni budują w Minecrafcie... i co buduję ja.

Ale ta gra potrafi być ładna.

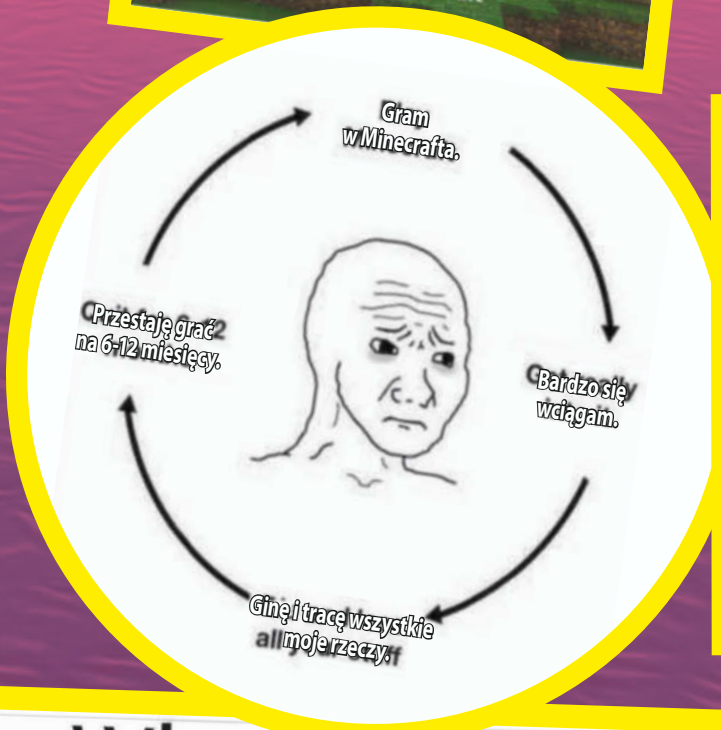

Dodali wełniane schody. Pożegnajmy więc klasyczne kanapy z desek.

Kiedy wydobędziesz trzy bloki bruku.

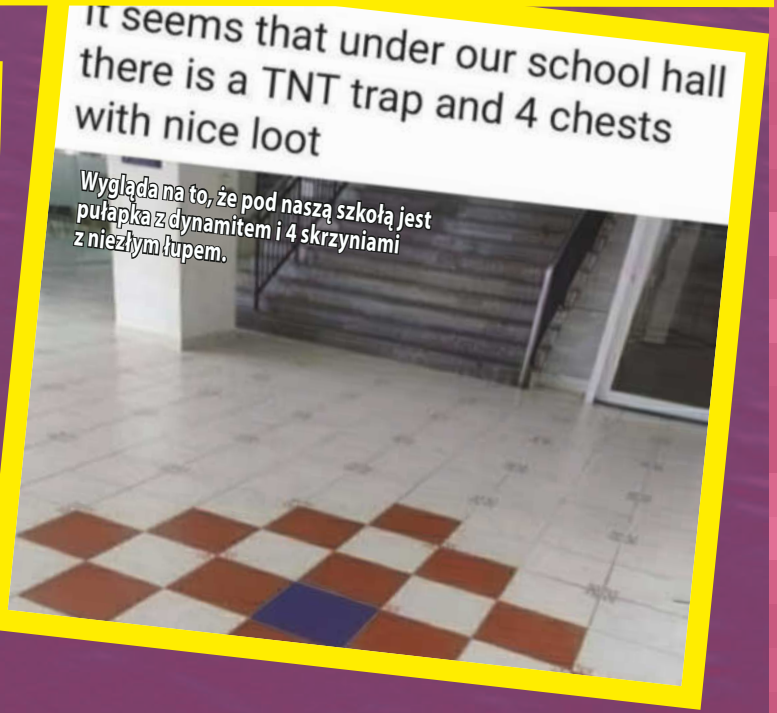

Wygląda na to, że pod naszą szkołą jest pułapka z dynamitem i 4 skrzyniami z nieźlym łupem.

HISTORIE PRAWDZIWE

Lubię, jak moi rodzice mają gości, bo wtedy mogę siedzieć cały dzień w pokoju i grać w Minecrafta. Ale ostatnio przyjechali ich znajomi z synem i już się bałem, że będę musiał robić coś innego. Okazał się oczywiście fanem Minecrafta, więc cały dzień graliśmy i zbudowaliśmy razem hotel dla osadników.

Najbardziej powolne schody (wysokość kolejnych bloków zwiększa się o bardzo niewiele.

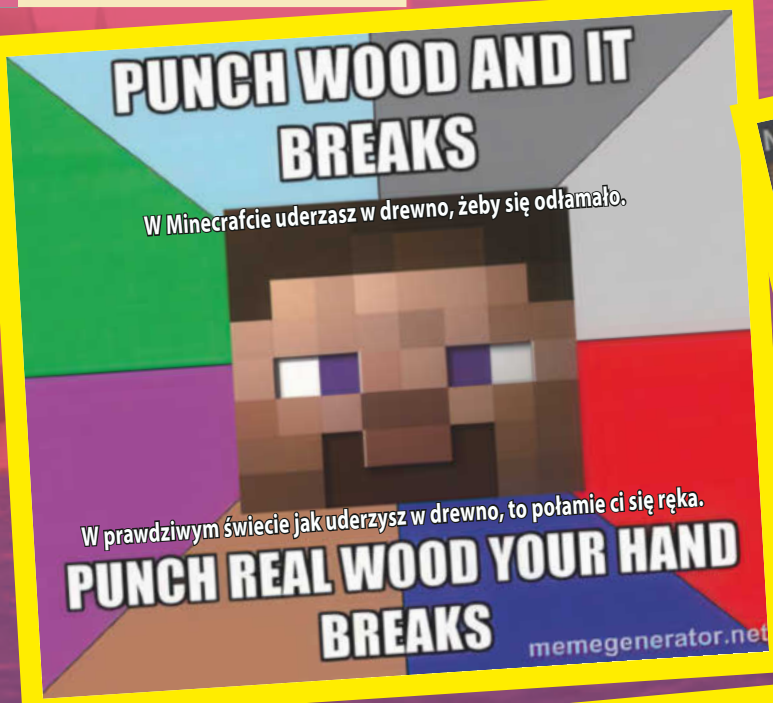

Ja wychodzący z kopalni 3000 bloków od domu.

To drzewo się popisuje.

Moja ekipa jest taka mocna.

Czarek, znowu lewitujesz.

Hej, już to widziałem!
Hey, I've seen this one!

Ale tu siarki!

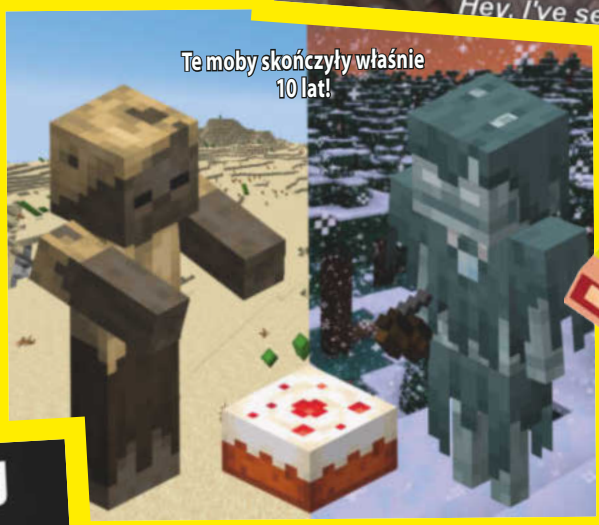
Te moby skończyły właśnie 10 lat!

Me on Bedrock waiting for heal after eating
Czekanie na Bedrocku, aż uleczę się po jedzeniu.

Przyzywam twojego starego.

CD. NA STR. 42

NAJPOPULA GAD

BLUZA Z CREEPEREM

Gdybyśmy mieli wybrać jeden wzór na minecraftowe ciuchy, to pewnie wybralibyśmy taki. Wygląda zresztą na to, że nie tylko my. Ciekawostka: najbardziej popularna wersja tej bluzy to... wersja w rozmiarach dla osób dorosłych. I to też nie jest aż tak dziwne – w końcu sporo już dzisiaj pełnoletnich ludzi, którzy wychowali się na Minecrafcie...

Jakie gadżety ze świata Minecrafta sprzedają się najlepiej? Oto najbardziej rozchwytywane rzeczy, które znaleźć można w oficjalnym sklepie Minecrafta (minecraftshop.com). Warto przy tym pamiętać, że większość z nich dostać da się również w sklepach w Polsce.

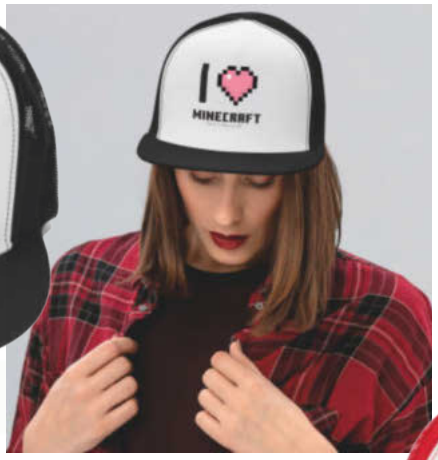

CZAPKA „KOCHAM MINECRAFTA”

Kochasz Minecrafta? No to możesz to zademonstrować, zakładając czapkę, która nie pozostawia żadnych wątpliwości. Jest dostępna w dwóch wersjach – czarnej i czerwonej. Nie wiemy sami, która lepsza. Chyba po prostu wybierzemy obie. Idealnie na lato, zwłaszcza że częściowo wykonana została z siatki, więc jest przewiewna.

CRAFTER

jajco

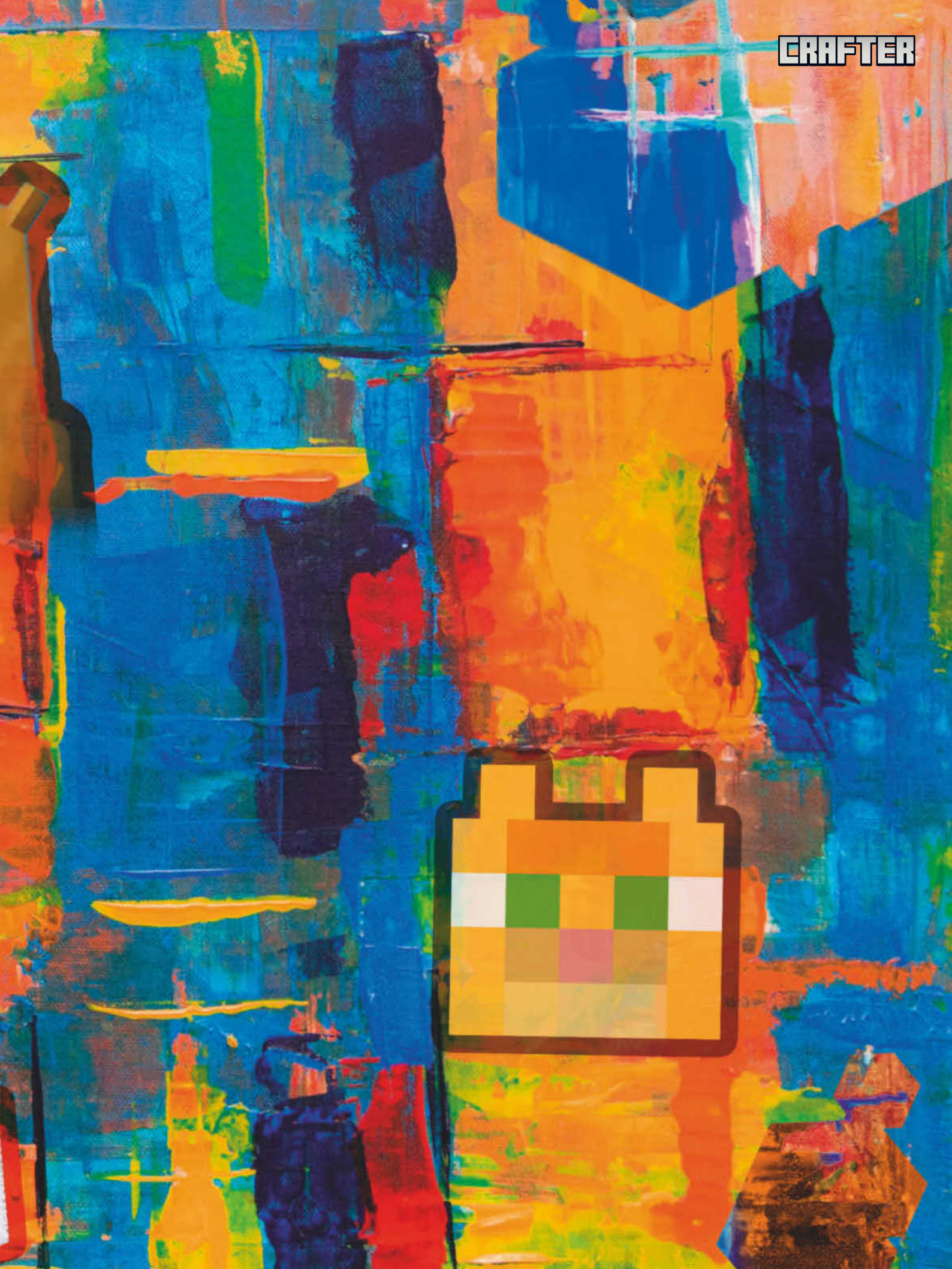
CRAFTER

CRAFTER

CRAFTER

MINECRAFTOWE SZACHY

Coraz więcej ludzi gra w szachy – coś się w ostatnich latach zmieniło, że nagle świat na nowo odkrył, jak fajna to gra. I co prawda w magazynie o Minecrafcie nie wypada nam nie przyznać, że Minecraft jest fajniejszy, ale... co gdyby po prostu połączyć jedno z drugim? To znaczy grać w szachy na minecraftowej szachownicy, figurami zaczerpniętymi właśnie z produkcji Mojangu. Świetna sprawa!

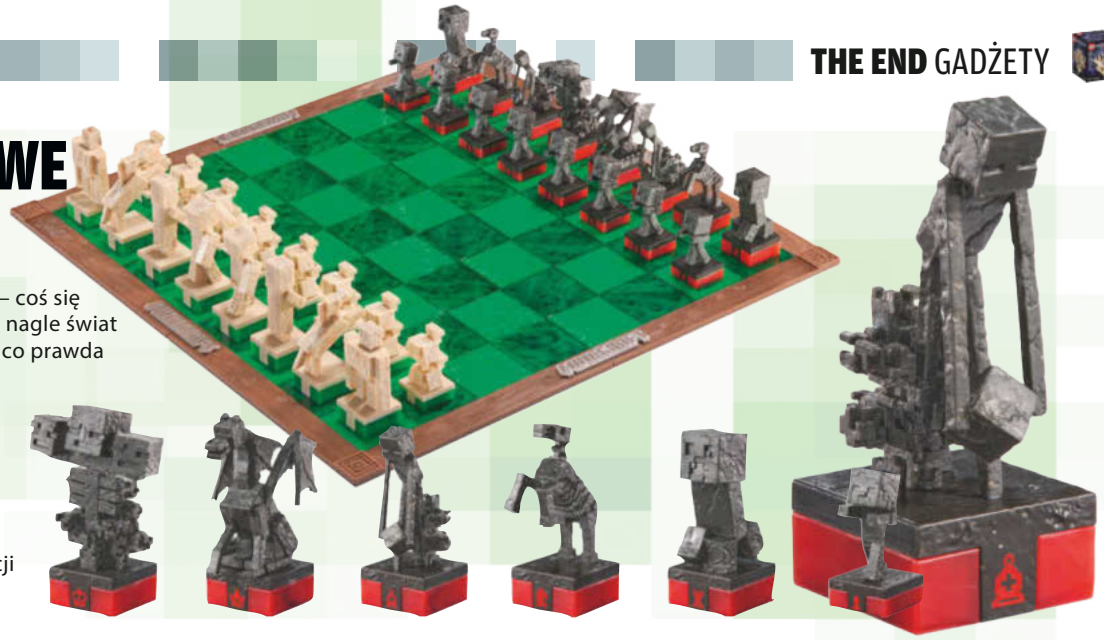

RNIEJSZE! ŻETY

POCHODNIA

Czy kogoś to dziwi? Nas nie. To absolutna klasyka minecraftowych gadżetów. Pochodnia, która pełni funkcję lampki, jest popularna już od jakichś kilkunastu lat. Można ją postawić na stole, powiesić na ścianie albo nosić w plecaku. Nigdy nie wiadomo, kiedy nagle zdarzy ci się sytuacja, że będziesz potrzebować najfajniejszej latarki w historii.

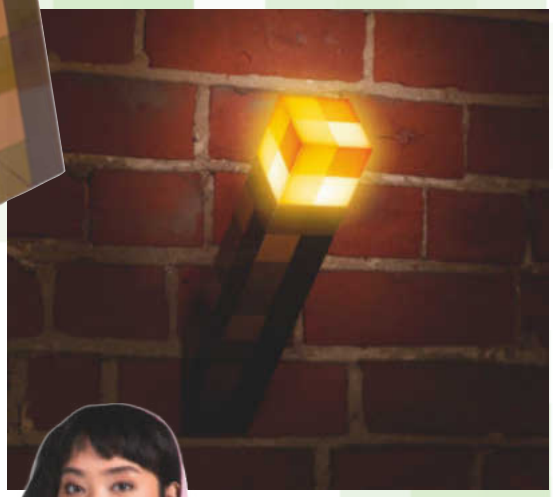

PSZCZÓŁKOWA BLUZA

Tutaj najpierw byliśmy zaskoczeni, ale w sumie... dlaczego? Bluza jest ładna, nadruk przedstawia popularnego moba... wszystko się zgadza. Nie jesteśmy największymi fanami kwadratowych nadruków, ale tutaj projektanci nieźle sobie z tym poradzili – elementy są „rozrzucone" i oddzielne, więc wygląda to bardzo estetycznie.

KOSZULKA Z CREEPEREM

Skoro ludzie kupują bluzę z creeperem, to... jasne, że koszulkę z creeperem też. Na lato to nawet lepsza opcja. Można pojechać nad morze i przejść się po plaży w takim cudeńku – i może nawet kogoś wystraszyć, jak będzie budował zamek z piasku. Zakradasz się, syczysz... oj, wybacz, trochę odpłynęliśmy.

PANCERNIKOWE KAPCIE

Niektórzy z nas po prostu tak mają, że zawsze zimno im w stopy. Nie ma znaczenia, czy za oknem jest słońce, czy śnieg. Nieważne, ile stopni pokazuje termometr w mieszkaniu. Na stopach musi być coś ciepłego. A skoro i tak musi, to dlaczego nie może to być coś tak uroczego jak pancernikowe kapcie?

CREEPEROWA BROKATOWA LAMPA

Co jest lepsze od brokatu szalejącego w wodzie? Podświetlony brokat szalejący w wodzie. A co jest JESZCZE lepsze? Podświetlony brokat szalejący w wodzie znajdującej się w pojemniku w kształcie creepera. Pamiętaj, że jeżeli coś sprawia ci radość, to wcale nie jest bezużyteczne.

PLUSZOWA PSZCZÓŁKA

Tak, pluszowy creeper też jest popularny, ale na liście wyżej znalazła się pluszowa pszczoła. Wystarczy spojrzeć na ten uroczy pyszczek, żeby... chwila. Czy pszczoły mają pyszczki? Chyba nie. Ale skoro te w Minecrafcie są właściwie wielkości psa albo kota, to może zasłużyły na to, żeby tak mówić o ich aparatach gębowych? Przecież nie będziemy mówić „aparat gębowy". To niemiłe.

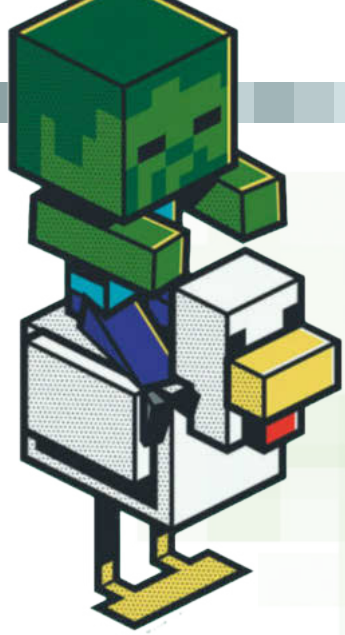

KURZY JEŹDZIEC, ALE TO BLUZA

Jakieś pytania? Pewnie nie. Wszyscy wiedzą, że kurzy jeździec był prawdziwą gwiazdą filmu Minecraft, a od tamtej pory w zasadzie nic się nie zmieniło. Co można poznać między innymi po tym, że wśród najlepiej sprzedających się minecraftowych gadżetów jest taka prosta bluza z nadrukiem z kurzym jeźdźcem.

PORTALOWY KOCYK

Człowiek czasami myśli sobie: nie potrzebuję już kolejnego ciepłego kocyka. A wtedy trafia na kocyk stylizowany na portal do Netheru, wzrusza ramionami i przyznaje, że się mylił. No bo przecież co począć? Potrzebny jest kolejny kocyk.

KURCZAPKA

Jedyne, czego nie jesteśmy pewni, to którą wersję kolorystyczną byśmy wybrali. Większość redakcji raczej wzięłaby czerwoną, ale pozostałe też są takie ładne... To prosta czapka z wyszywanym kurczakiem, ale co poradzimy na to, że minecraftowa kura jest tak bliska naszym sercom? Okej, w sumie wiadomo, co poradzimy – jak kupimy sobie czapki, to będzie bliska naszym głowom.

Okej. Coś się chyba psuje.

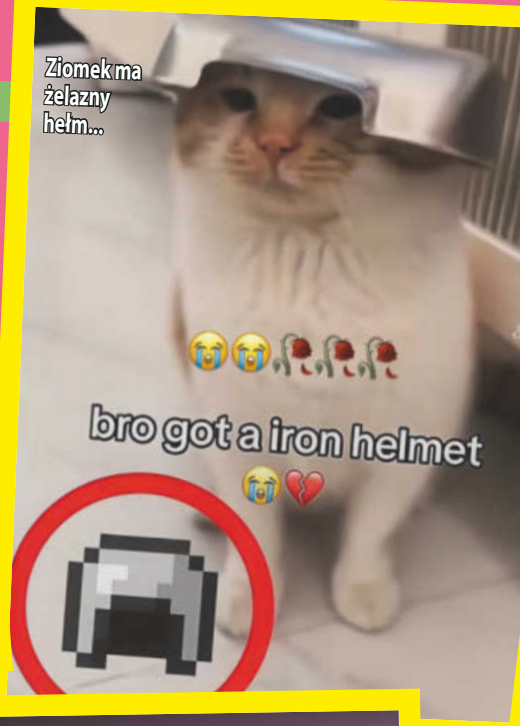

Ziomek ma żelazny hełm...

Dlaczego one wszystkie tutaj przychodzą?

Kiedy próbujesz wyjść z ekwipunku w trybie Kreatywnym: „ew".

Wykorzystano materiały z serwisu reddit.com.

Nowe drewno!

Co tu się dzieje?

Co dajesz na pierwsze i drugie pole w ekwipunku?

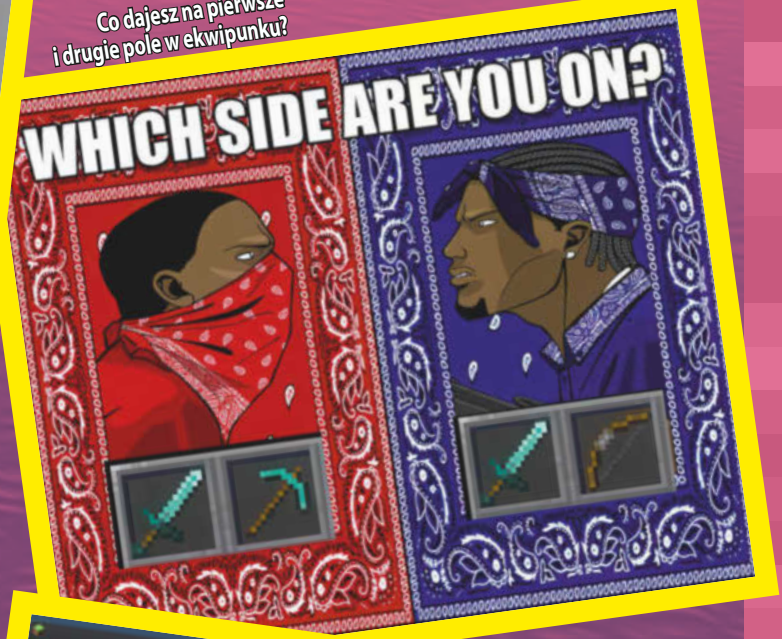

Ktoś w Ohio zabił smoka Endu.

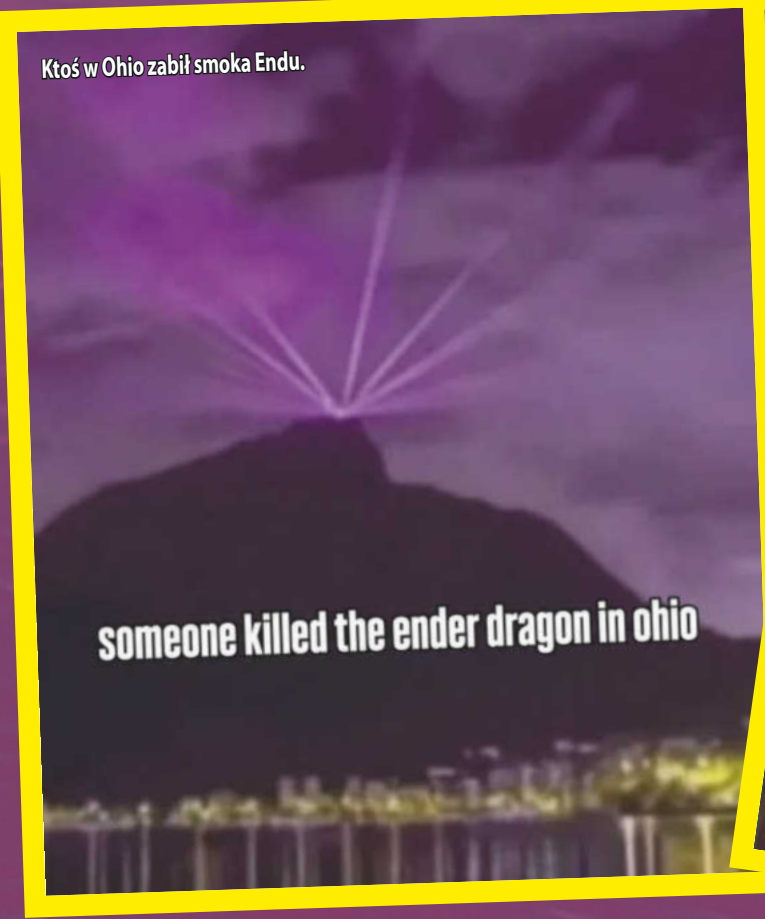

Ooo, to takie piękne.

Kiedy wstaniesz za szybko: oślepienie, nudności, słabość.

HISTORIE PRAWDZIWE

Mamy takiego gościa w szkole, który się przechwalał zawsze, czego to on nie zrobił w Minecrafcie, jakich to on skarbów nie zdobył i tak dalej. I że to wszystko bez modów, na Survivalu. Któregoś dnia coś opowiadał o grze i powiedział, że pokonał wampira. My tacy zaskoczeni, że jak to wampira, jak gra bez modów. On zaskoczony, że jak to nie mamy wampirów w Minecrafcie. Nigdy byście nie zgadli, co się okazało. Chłop od dwóch lat gra w jakiegoś podrobionego, darmowego Minecrafta na telefon. I tam np. diamenty można znaleźć w każdej skrzyni i nie mają przez to żadnej wartości.

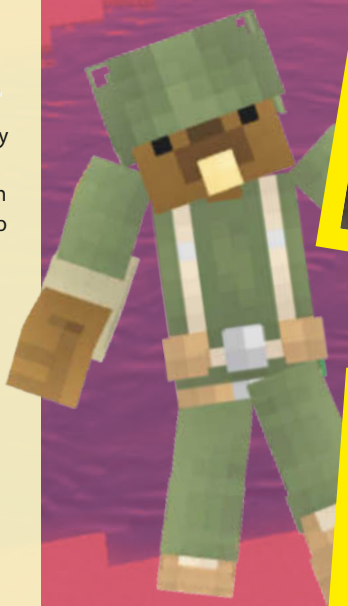

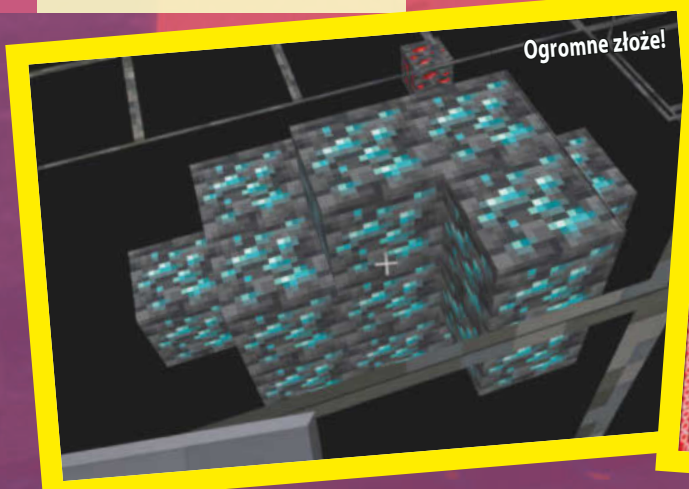

Ogromne złoże!

Co wolisz: aktualizację Endu czy nowy wymiar?

Na grzybowej wyspie się nie pojawiają, ale oczywiście musiał się trafić w środku jakiś mikrobiom.

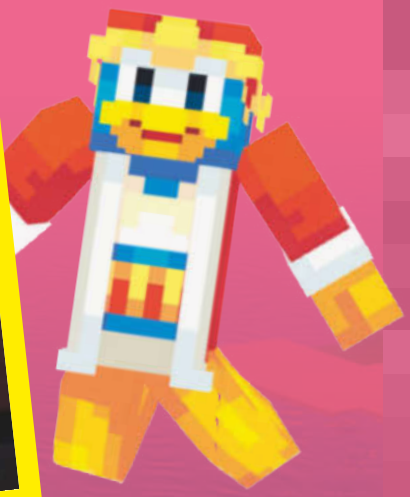

Chłopaki, co to?

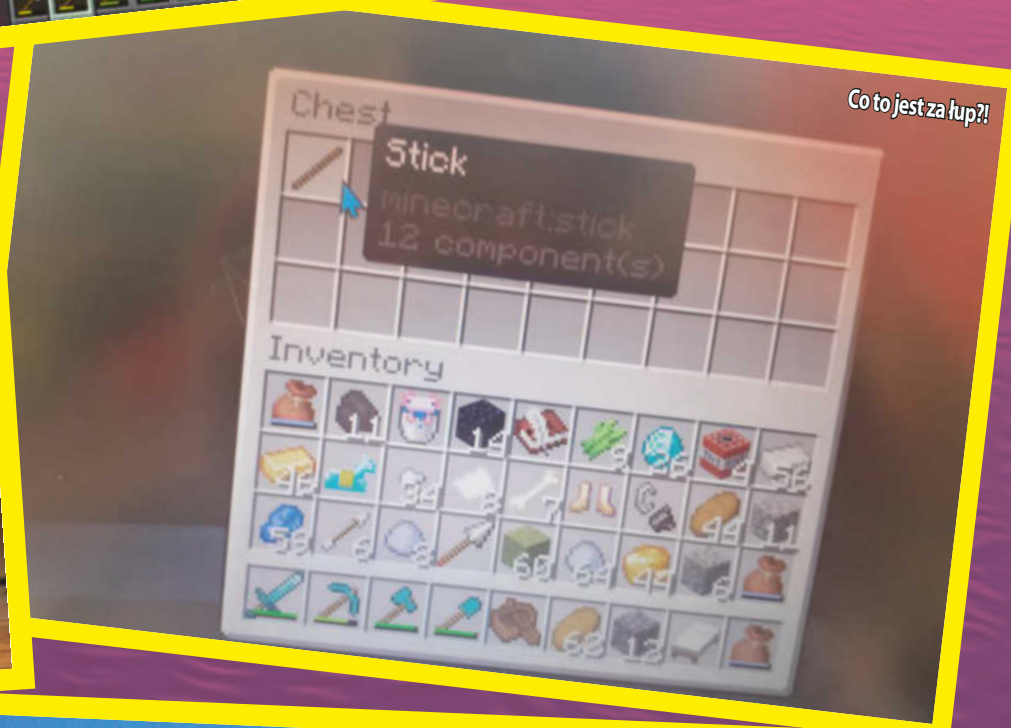

Co to jest za łup?!

Najmniejszy akacjowy biom w historii.

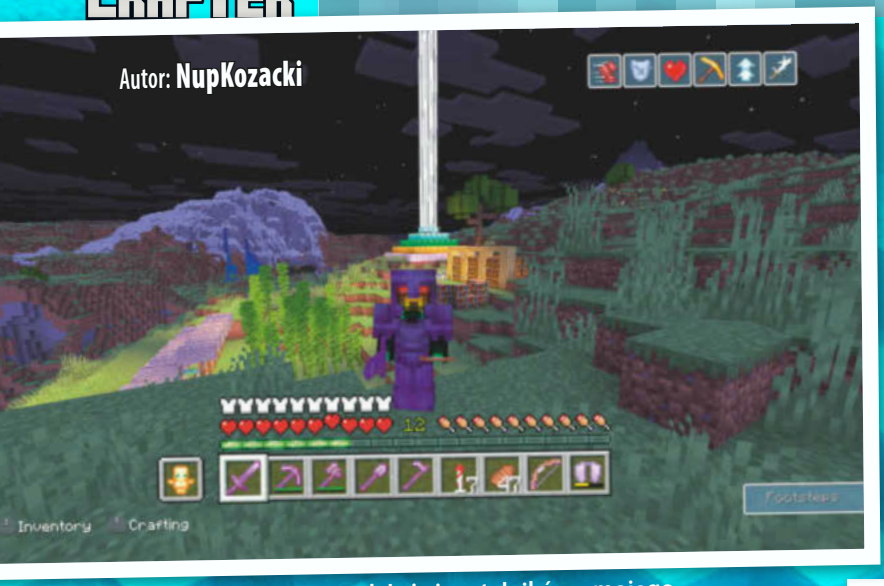

Pozdrawiam szanowną redakcję i czytelników z mojego 200-dniowego świata survival.
PS Czy szanowna redakcja wie, co to za mod?

Cześć redakcjo, nazywam się Michał, mam 9 lat i wysyłam wam pokrowiec na Craftery, który sam zrobiłem.
PS Piszę do was pierwszy raz i bardzo chciałbym być w Crafterze.

Cześć, jestem Tomek, mam 6 lat. To mój cały świat Minecrafta, niebieski stół to podwodna świątynia. Jestem fanem Minecrafta.

PODZI PRZY

Wielkimi krokami zbliżają się wakacje! Macie już jakieś plany oprócz tego, żeby wysłać zdjęcie związane z Minecraftem do Craftera? Pamiętajcie, żeby je wysłać na adres crafter@bauer.pl – koniecznie napiszcie krótki opis i swój nick. Niestety często zapominacie o swoich ksywkach i nie możemy opublikować waszych fantastycznych przygód, bugów, rękodzieła i kolekcji Crafterów... Oby czas wolny, słońce i beztroska sprzyjały pamiętaniu o tym. :)

PAMIĘTAJ O OPISIE!

Pamiętaj, że kiedy wysyłasz nam zrzut ekranu, najlepiej dołączyć do niego opis. Taki jak te, które widzisz tutaj przy każdym screenie. Niech będzie zabawny, zaskakujący, po prostu – ciekawy.

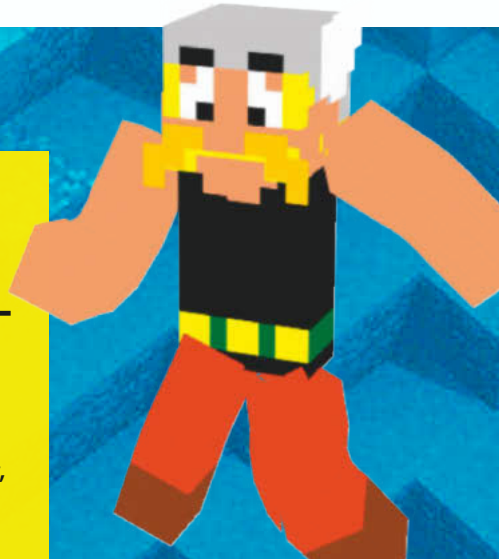

Steve, który próbuje podpalić creepera. Jak myślicie? Czy mu się uda? Pozdrawiam całą ekipę Crafterów!

Cześć, jestem Jacek i mam 8 lat. Oto moja kolekcja Crafterów i Mycraftów. To są moje dwa rysunki. Na pierwszym jest Steve i Herobrine, a drugi to przeze mnie zrobiona gazeta o Minecrafcie.

EL SIĘ GODĄ

Siemanko, nazywam się Maks, a mój nick w Minecrafcie to null283838383. To moja kolekcja gadżetów z Minecrafta.

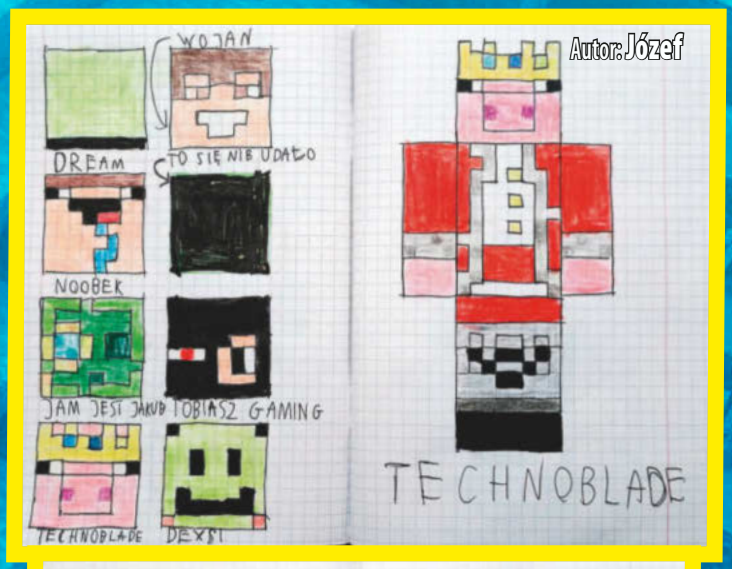

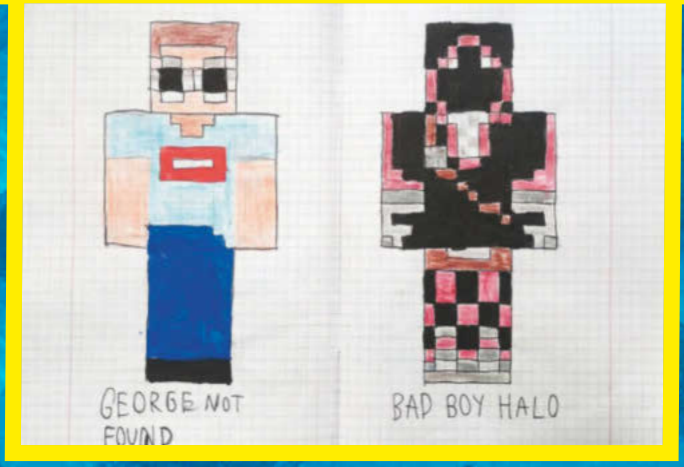

▲ Hej, mam na imię Józef i mam 11 lat. Przesyłam wam moje rysunki znanych youtuberów. Chciałem wysłać mój nick, ale komputer, na którym miałem Minecrafta, mi się zepsuł i zapomniałem, jaki miałem nick. Mam nadzieję, że znajdę się w Crafterze.

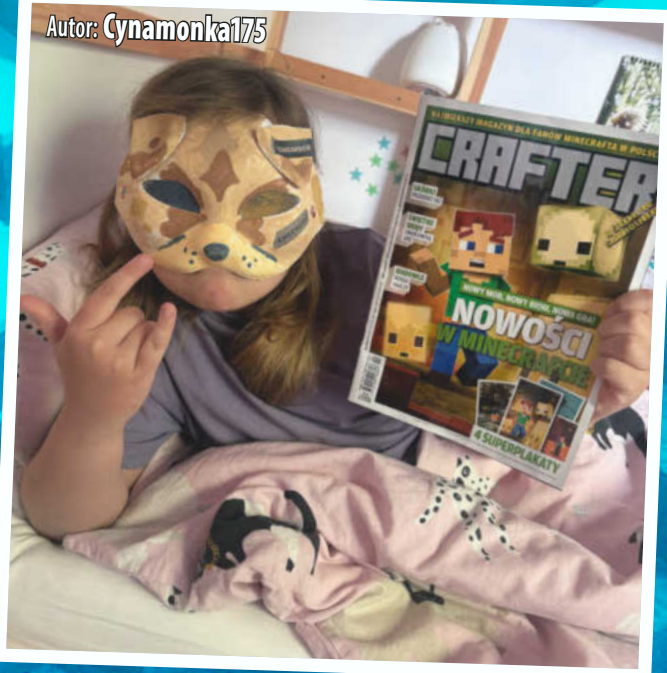

Hejka, tu znów Iga (Cynamonka175). Nigdy wam tego nie mówiłam, ale jestem Therianką/Furasem. Oto ja z najnowszym Crafterem. :D Czytam go na okrągło. Pozdrawiam Redakcję, Czytelników, Zeldę oraz wszystkich Therianów/Furasów!

Cześć, jestem Mikołaj i mam 8 lat. Przesyłam wam zdjęcia statku z MINECRAFTA, który został napadnięty przez kosmicznych piratów. Pozdrawiam Redakcję i wszystkich czytelników Craftera. :)

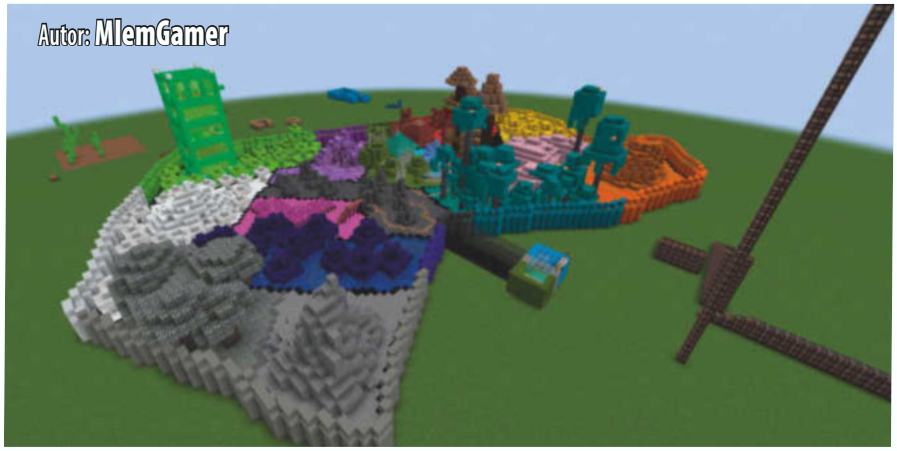

Cześć, jestem Ihnat. Mam 10 lat. Mój nick w Minecrafcie to MlemGamer. Zbudowałem w trybie kreatywnym arenę dla gry w chowanego, która była zainspirowana od youtubera Lockdownlife. Arena jest zrobiona ze wszystkich istniejących w grze kolorów. To jest moja największa budowla w Minecrafcie. Pozdrawiam czytelników i redakcję!

Droga Redakcjo! Jestem wielkim fanem Minecrafta. Uwielbiam budować własne światy z klocków Lego oraz w grze Minecraft. W przerwach między lekcjami tworzę też własne komiksy.

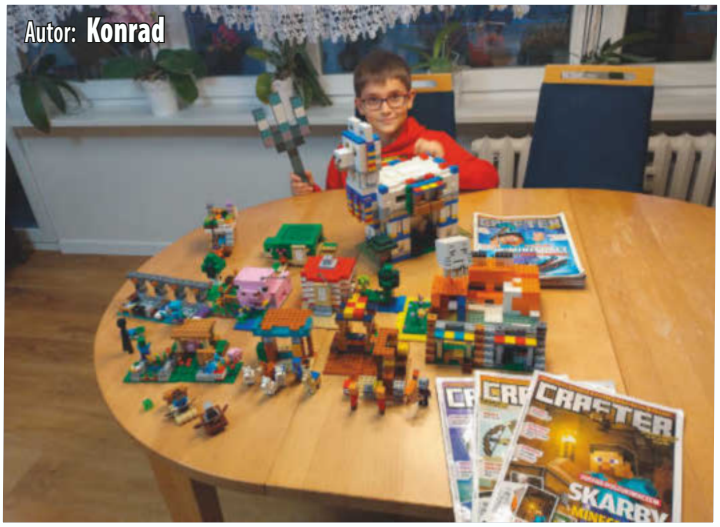

Cześć, jestem Konrad, uwielbiam Was czytać! Piszę do Was pierwszy raz. Przesyłam Wam moją kolekcję Lego Minecraft i moje ulubione Craftery. Pozdrawiam redakcję i czytelników!

Mam na imię Marcin. Kupiłem CRAFTERA przez przypadek i bardzo mi się spodobał, bo też jestem fanem Minecrafta. Postanowiłem pokazać Wam kilka moich zestawów LEGO Minecraft. Bardzo chciałbym, żeby moje screeny były w następnym wydaniu CRAFTERA. Pozdrawiam

Cześć, jestem Michał, zbudowałem domek oraz fontannę, buduję także kuźnię. Ładna budowla? #CRafteRtONiEGAzeTKa

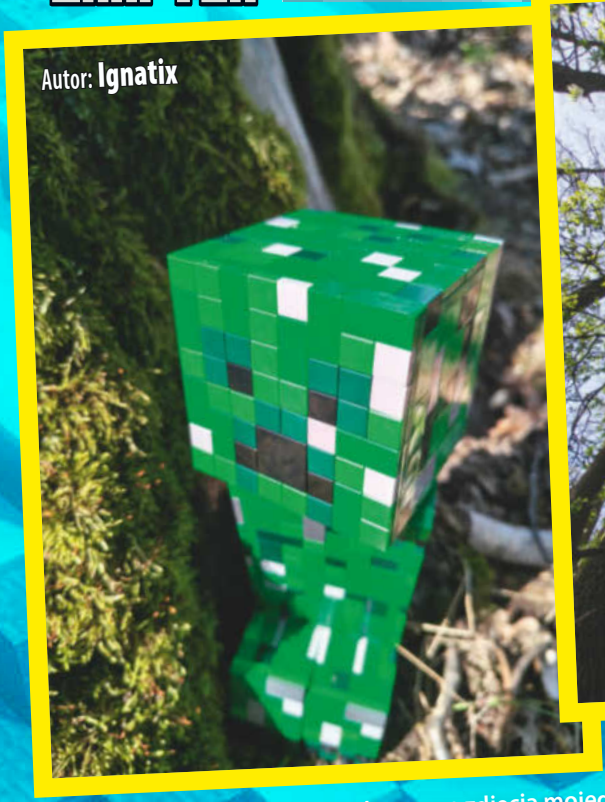

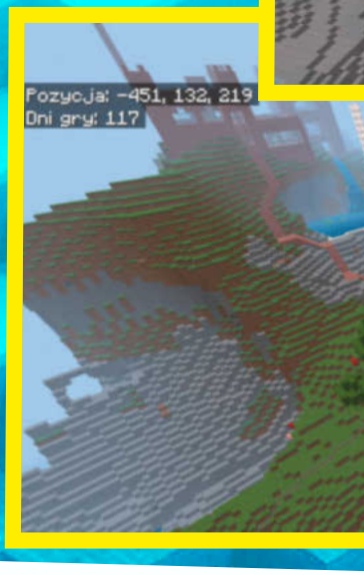

Cześć, jestem Ignatix i przesyłam wam zdjęcia mojego creepera Kripcia na spacerze.
PS Bardzo chcę być w Crafterze.

Jakiś czas później już nie wyglądali tak samo… Zachowałem tego screena, żeby pamiętali, kim byli naprawdę…

Uszanowanko, Redakcjo.
Mój nick w Minecrafcie to: OrchidLeaf.
Przesyłam Wam zdjęcia z mojego domku w trybie survival, który znajduje się w osadzie w wiśniowym gaju oraz zdjęcie mojego ekwipunku na tym samym świecie. Spawn jest obok osady w wiśniowym gaju. Seed: -2032795982907864146. Działa na Javie i Bedrocku.
PS 1 czerwca są moje urodziny, więc zróbcie mi prezent i wrzućcie to do magazynu [craftertoniegazetka#].
Od redakcji: Wszystkiego najlepszego!

Autor: **Piotrek67, prawie 8 lat**

Cześć, przesyłam Wam zdjęcia mojej wioski. Tworzymy ją z mamą. Minecraft jest fajny!

Autor: **Krzyś K.**

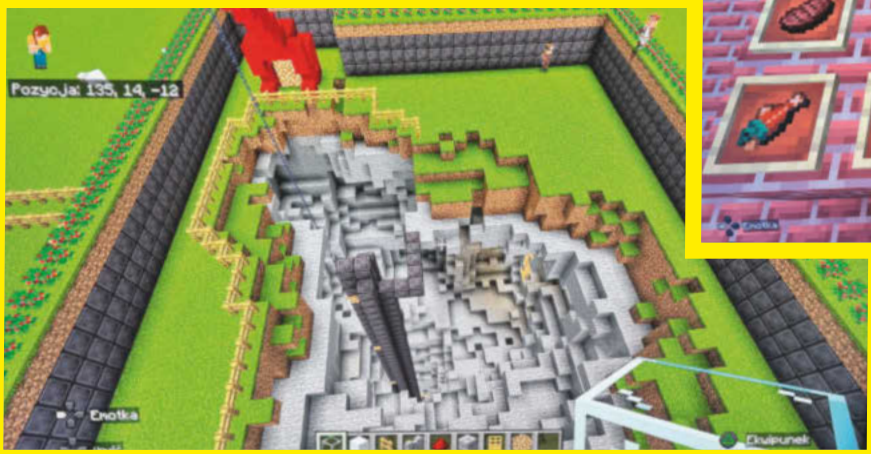

Droga redakcjo! Przepraszam za zmianę planów, ale bardzo chciałem pokazać moje miasto. W tym mieście znajduje się basen, rakieta, karczma, szkoła, strefa relaksu (jest pokazana na zdjęciu w nocy), kopalnia (dziura) i labirynt. Pozdrawiam redakcję i czytelników. :)

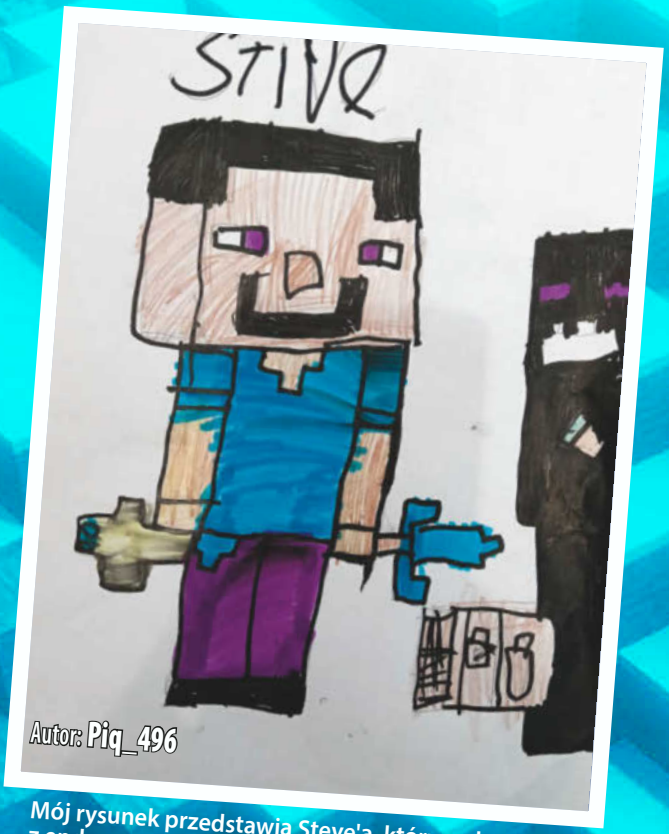

Mój rysunek przedstawia Steve'a, który walczy z endermanem. Pozdrawiam redakcję i czytelników oraz Zeldę.

Mój nick to Azoriusz (od mojego psa Azora), a oto jak buduję moje imperium.

Z tej strony Franek, 15 lat (20 maja urodzinki :D). Mój nick w MC to A100100110010111 (nie pytajcie, aż sam sprawdzałem nazwę). Od 7 lat gram w Minecrafta i uwielbiałem robić coś nie tak np: duplikować itemy w zbugowanej skrzyni albo niszczyć bedrock tłokami itp. Gram na Javie 1.12.2 i becie 1.7.3. Przesyłam wam w załączniku parę glitchy na wersji 1.12.2 i 1.20.1 (okazyjnie). Bardzo chciałbym pojawić się w Crafterze. Pozdrawiam redakcję i zachęcam innych czytelników do naginania granic gry i odkrywania nowych bugów. Pozdrawiam A100…
PS Sorry za długość (i interpunkcję, bo możliwe, że się pomyliłem :p).

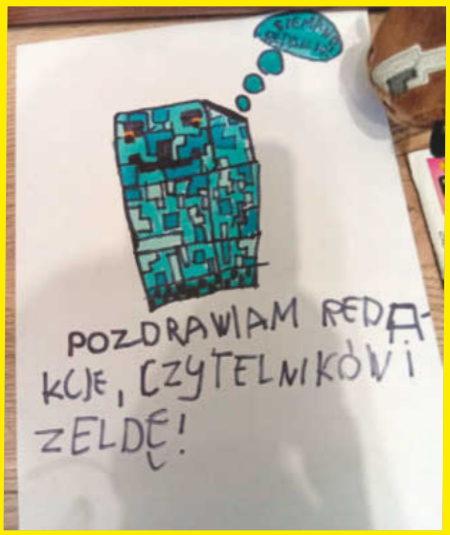

Siema redakcjo! :) Nazywam się Kamil. Mój nick w Minecrafcie to kamil993. Przesyłam moje logo Barcelony z Minecrafta, które sam zbudowałem i bardzo się starałem. Na obrazku znajduje się Craftie pozdrawiający Zeldę, Was i oczywiście Czytelników. Na kolejnym zdjęciu znajduje się moja kolekcja: pszczoła, obrazek, krowo-świnio-coś (podróbka Minecrafta), krowa i gazetka Waszych 10 urodzin. Moim marzeniem jest umieszczenie moich zdjęć i listu w Crafterze. Pozdrawiam Redakcję, czytelników i Zeldę. :)

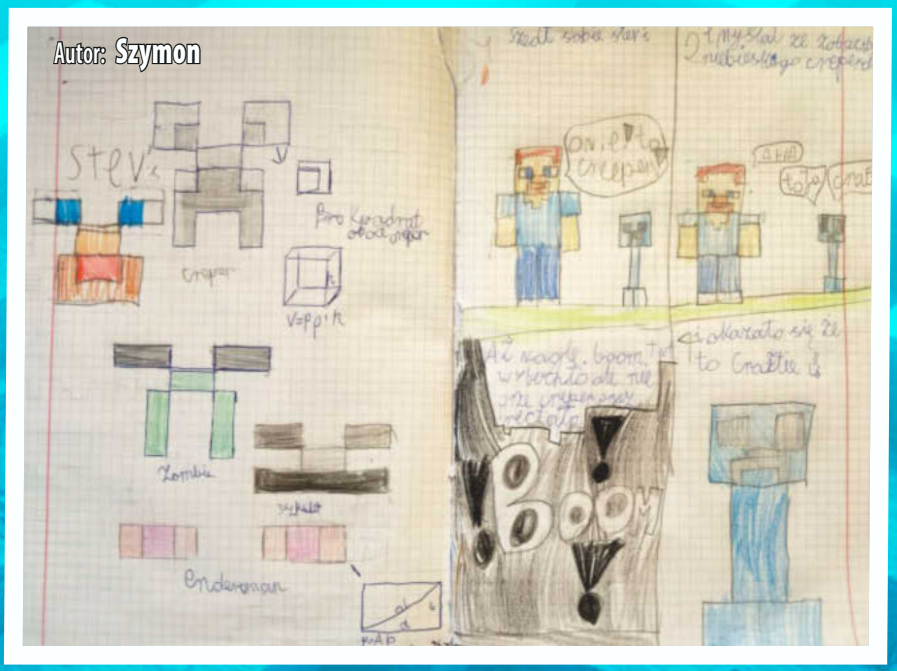

Siema Redakcjo,
To znowu ja, Tymek. Teraz przedstawiam większą ilość Crafterow i zestawów Lego Minecraft. Z niecierpliwością czekam na nowy numer Craftera. Pozdrawiam Redakcję i Czytelników.

Cześć, mam na imię Leon, mam 9 lat i jestem wielkim fanem gry Minecraft i magazynu Crafter. Mój nick to LeonL4332. Przesyłam zdjęcia mojej makiety i z gry Minecraft Dungeons z grzybowym monstrum. Pozdrawiam redakcję i czytelników.
PS Pokonaliście grzybowe monstrum na trybie przygodowym?
PS2 Co lepsze: Minecraft Legends czy Dungeons?
PS3 Crafter to nie gazetka.

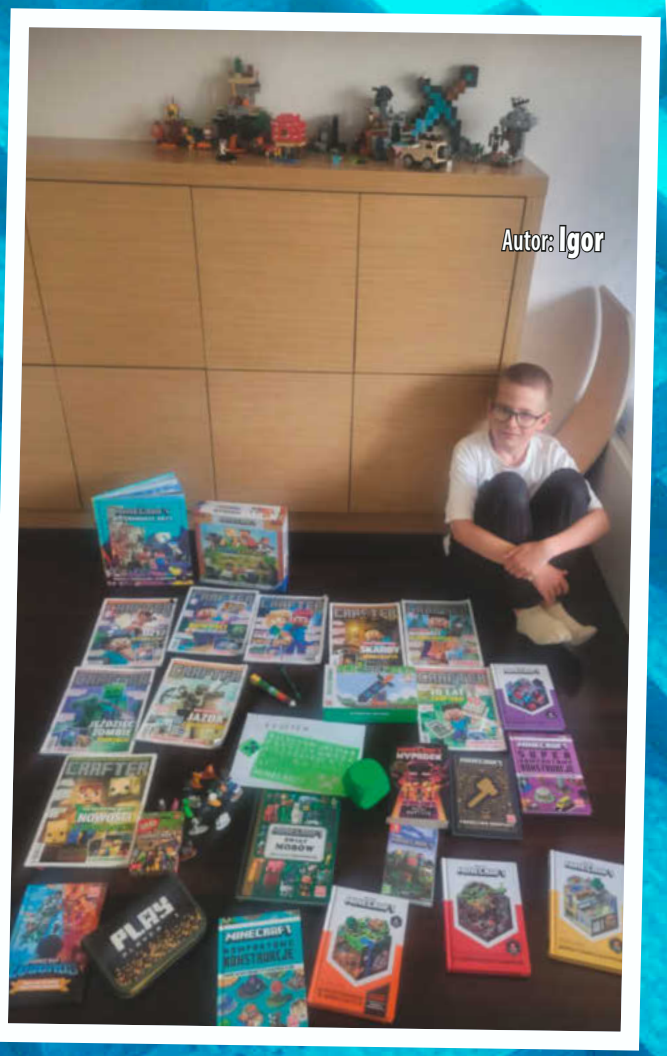

Wysyłam Wam zdjęcie mojej kolekcji Minecraft.

Przeglądam sobie nagranie na film i widzę to! Czy to normalne? Od razu mówię: to prawie niemożliwe, więc dziwne.

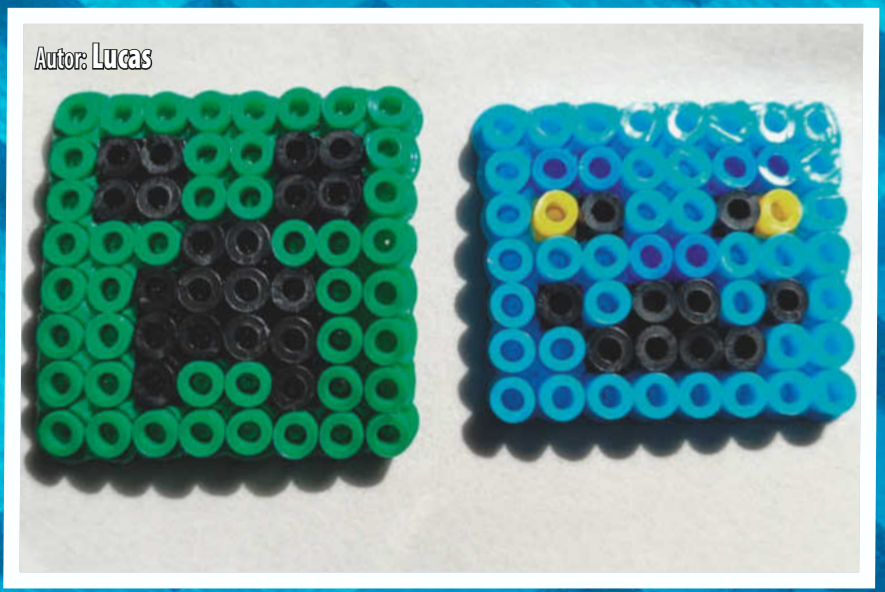

Droga redakcjo! Przesyłam wam zdjęcie z pixel artem creepera i Craftiego. Oceńcie go od 1 do nieskończoności. Pozdrawiam redakcję, czytelników i Zeldzię.

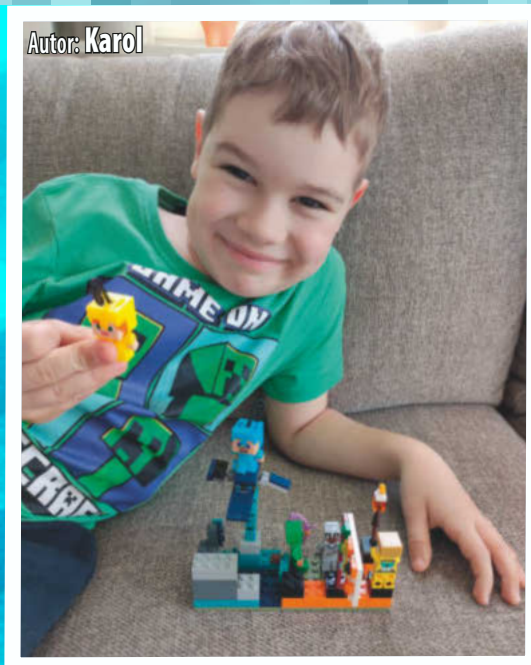

SiEMAno kolano. Tutaj Karol. Nie mogę się doczekać, jak wyjdzie nowy Crafter. I to będzie dla mnie bardzo, bardzo ekscytujące! Ta budowla na zdjęciu wygląda ładnie. Flaga należy do ludzików, którzy grają na modach. To jest połączenie zamku i świata wardena!

Dzień dobry, mam na imię Wiktor, mam 9 lat, mój nick w Minecrafcie to Kot Wito. Chciałbym pokazać mojego screena ze świata creative, na którym zrobiłem „serwer". Za mną są command blocki, a obok sklep. PS Pogłaszczecie ode mnie Zeldę? :)

Nazywam się Grześ, a to moje konstrukcje z Lego. Pozdrawiam całą redakcje i Zeldę.

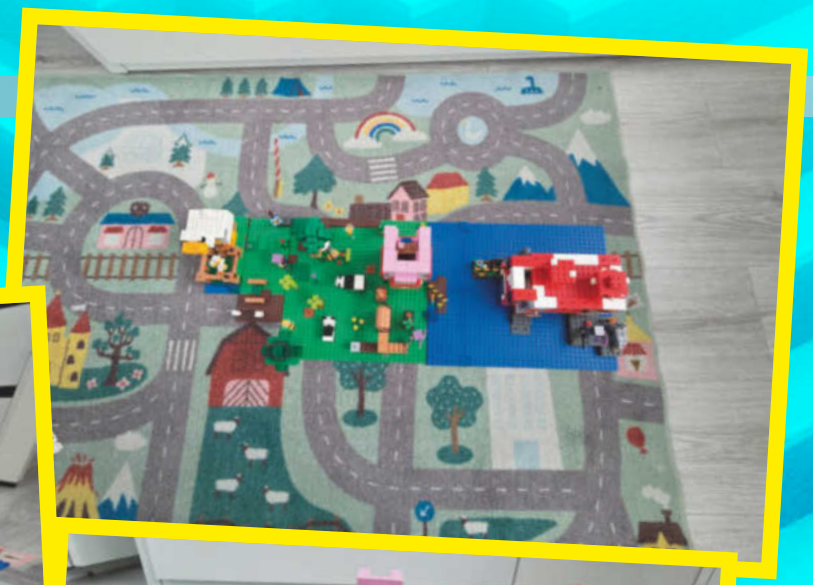

Cześć, mam na imię Mikołaj i mam 10 lat. Chciałbym pokazać wam moją wioskę w Minecrafcie. Użyłem aż 8 zestawów Lego! Proszę, oceńcie moją wioskę w skali od 1 do 10.

Dzień dobry, redakcjo! Jestem Oliwia i chciałabym pokazać wam moje owieczki. Nie jestem pewna, czy złoty mlecz działa też ma owieczki z imieniem „jeb_". Biała to Chmurka, Szara to Burza, jest też tęczowa o imieniu jeb_, a dorośli to Mama i Tata. Chciałabym być w następnym Crafterze. Pozdrawiam redakcję i czytelników.

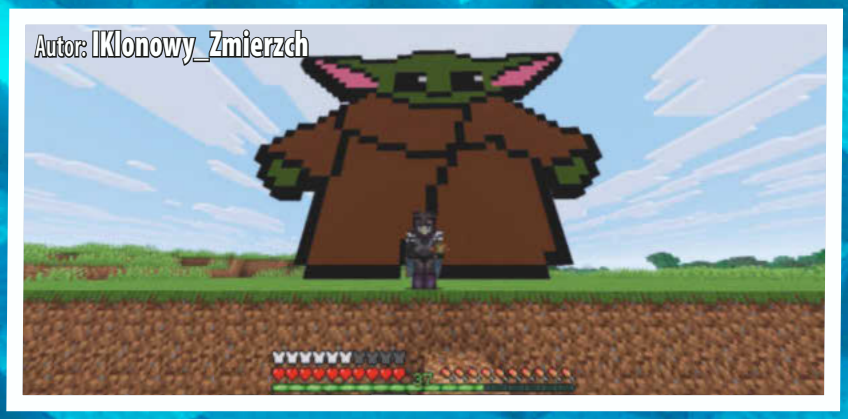

Wybudowałam takiego Grogu z Gwiezdnych Wojen w Minecrafcie. Pozdrawiam wszystkich, co byli w kinach na The Mandalorian and Grogu. PS Bardzo bym chciała być w Crafterze.

Dzień dobry, nazywam się Wiktor, mam 10 lat. I to jest mój domek, który zbudowałem. Moim marzeniem jest, abym był w Crafterze.

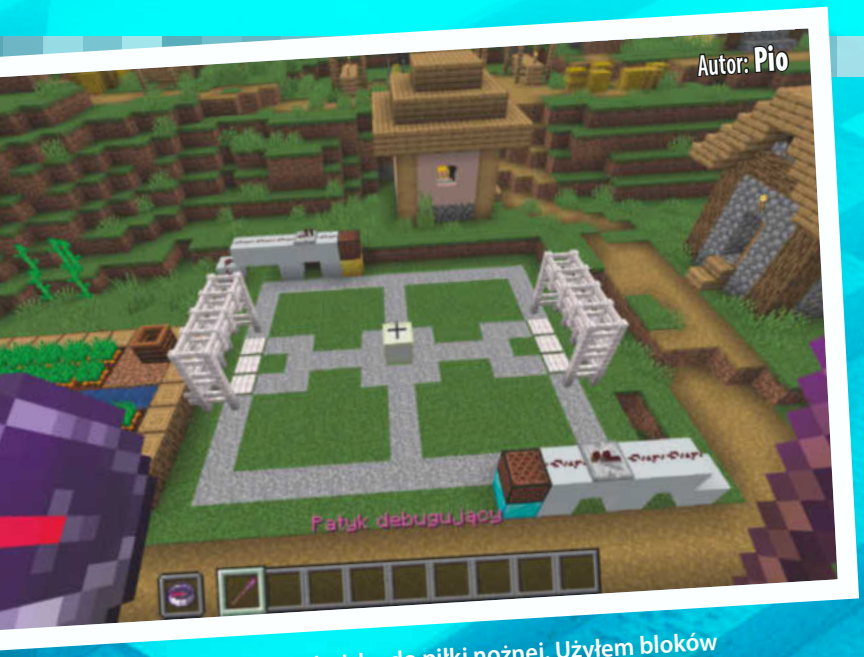

Cześć redakcjo! To moje boisko do piłki nożnej. Użyłem bloków dźwiękowych do informacji o punkcie. Bramki są z płotów, a trawę ustawiłem na „snowy true" za pomocą patyka do debugowania (pozyskasz komendą: give @p debug_stick), a piłkę zrobiłem z kostki siarki. Pozdrawiam redakcję i czytelników.
PS Nie miałem dużo miejsca na boisko, więc wsadziłem blok żelaza.

Cześć, mam na imię Michał i mam 6 lat. Dziś zrobiłem budowlę obronną Minecraft. Jestem wielkim fanem gry, a codziennie na dobranoc czytamy z mamą Craftera. Najbardziej lubię oglądać, co inni budują z klocków, bo daje mi to inspiracje do nowych budowli. Pozdrawiam redakcję, czytelników i Zeldę. :)

Cześć, mam na imię Ignacy i mam 10 lat. Przesyłam Wam rzadkie sytuacje z moich światów. Pozdrawiam redakcję, czytelników i Zeldę.

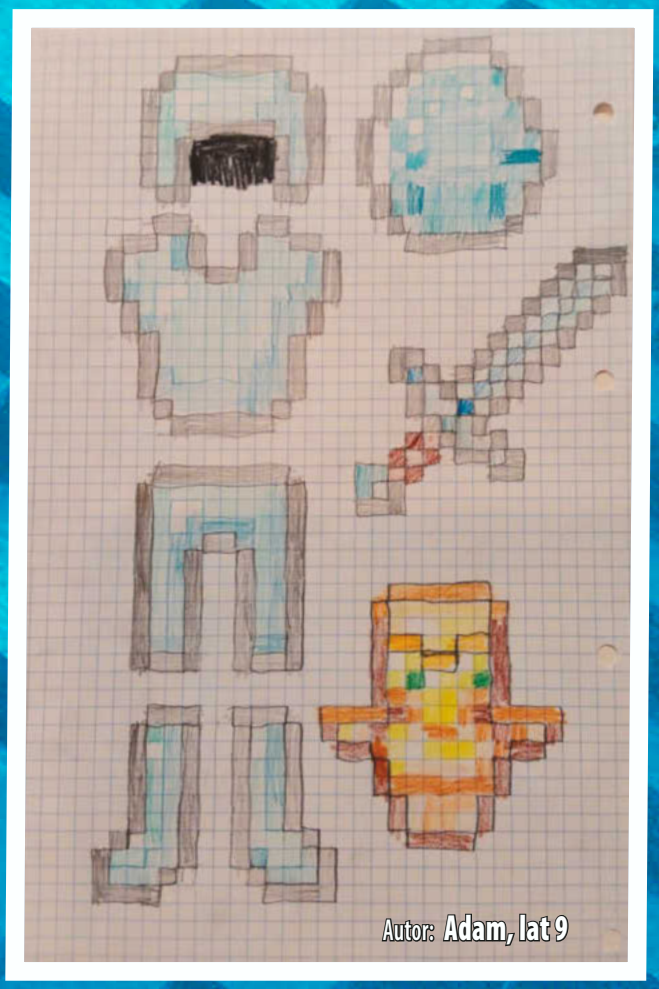

Wysyłam Wam mój rysunek itemów z Minecrafta. Podoba się Wam?

Hej, jestem Roxi i choć mam już prawie 16 lat, to wciąż uwielbiam zbierać wasze magazyny. Ostatnio namalowałam obraz przedstawiający screena z Minecrafta, bo dla mnie to nie tylko gra, ale też najbardziej nostalgiczna część mojego dzieciństwa. :D

Hejka, to znowu ja, jestem tu 4 lub 5 raz. Mój rysunek przedstawia mnie bawiącą się z kostkami siarki. Zobaczcie, co się dzieje w domku, wieśniacy się kłócą o to, że Marek zabrał marchewkę Krzysiowi i nie chce mu oddać. Pozdrawiam redakcję, czytelników i oczywiście Zeldę. ;-)

Dzień dobry, najlepsza Redakcjo!
Jeśli kiedykolwiek powstanie zestaw Lego z kostką siarki, to zapamiętajcie, u kogo widzieliście ją jako pierwsi. :) Na zdjęciu możecie znaleźć też 3 złote figurki Alex (!) i dwie diamentowe figurki Steve'a, z czego jeden wygląda, jakby się ogolił.
PS Pozdrawiam Redakcję, Czytelników i Zeldę!
PPS #craftertoniegazetka ;)
PPPS W tle są jeszcze 3 zestawy, które mają łącznie 2029 klocków. Pozdrawiam.

1. Creeper czyta o tym, że creepery czytają Craftery, ten jeden na pewno. ;)
2. Ten wither ma numer six seven!
3. Osadnik po przemianie to... Zombie-osadnik!
4. Aż dwa smoki Kresu?!

JAK ROBIĆ SCREENY?

Pamiętaj: zrzuty ekranu to nie zdjęcia. Aby zrobić dobrego screenshota, musisz wykonać różne czynności, w zależności od tego, na jakim systemie grasz w Minecrafta.

Windows (Java Edition)

1. Podczas gry w odpowiednim momencie wciśnij F2. Pamiętaj, że wciskając F1, wyłączasz na chwilę elementy interfejsu, dzięki czemu więcej widać.
2. Wciśnij [znaczek Windowsa] + R.
3. W okienku, które wyskoczy, wpisz „appdata" i wciśnij Enter.
4. Przejdź do folderu Roaming, następnie do .minecraft, screenshots. Tam znajdują się twoje minecraftowe screeny.

Windows 10 (Bedrock Edition)

To kombinacja aż trzech przycisków – i to korzystająca z obu dłoni. Podczas gry wciśnij [znaczek Windowsa] + Alt + Print Screen (przycisk opisany różnie na różnych klawiaturach, np. Prt Scr lub PS. To ten po prawej na górze). Po wciśnięciu [znaczek Windowsa] + G możesz po prawej wybrać opcję „pokaż wszystkie ujęcia", która pozwoli ci przejrzeć screeny.

Android

Zależnie od urządzenia zadziała jedna z tych metod:
1. Wciśnij jednocześnie przycisk włączający telefon oraz przycisk zmniejszający głośność.
2. Jeżeli to nie zadziała, wciśnij równocześnie przycisk Home (dolny) i przycisk zmniejszający głośność.
3. Jeżeli to nie zadziała, spróbuj „przejechać" po ekranie całą dłonią, od prawej do lewej.

W większości urządzeń zadziała kombinacja pierwsza. W każdym przypadku zobaczysz efekt oznajmiający o tym, że zrzut został wykonany.

iOS (np. iPhone)

Wciśnij jednocześnie przycisk dolny (kółko) oraz główny (ten do wyłączania ekranu).

Nintendo Switch

Użyj przycisku do robienia screenów. :) Zrzuty ekranu zapisują się w pamięci konsoli lub na karcie SD, a przerzucić je można, wkładając kartę do komputera lub wrzucając do internetu z konsoli (np. na Twittera lub Facebooka).

PlayStation 3

1. Przygotuj się psychicznie na najbardziej pokrętny sposób robienia screenów w Minecrafcie.
2. Ustaw kamerę tak, jakbyś miał robić screena.
3. Zapisz i wyłącz grę (naprawdę).
4. Włóż pendrive do portu USB w PS3.
5. W menu PS3 wejdź do Narzędzie zapisanych danych (Save data utility).
6. Zaznacz folder świata, na którym wyłączyłeś grę.
7. Kliknij trójkąt i wybierz kopiowanie. Skopiuj folder na urządzenie USB.
8. Po ukończeniu kopiowania przełóż pendrive do komputera. W folderze PS3/SAVEDATA poszukaj swojego screena.

PlayStation 4

W wybranym momencie wciśnij przycisk Share, a następnie wybierz, czy chcesz wrzucić screenshot na któryś z portali społecznościowych, czy wolisz zapisać go na dysku (wciskając trójkąt) i przenieść go tak, jak będzie ci wygodnie.

PlayStation Vita

Wciśnij jednocześnie przycisk PlayStation i przycisk Start. Screenshoty są dostępne w aplikacji Zdjęcia.

Xbox 360

Jeżeli w opcjach prywatności na Xboksie 360 zezwoliłeś na udostępnianie w sieciach społecznościowych, po prostu spauzuj grę i wciśnij Y.

Xbox One

Wciśnij dwukrotnie przycisk Xbox, a następnie Y. Screenshoty są dostępne w zakładce Upload.

Mac OS X

1. Podczas gry w odpowiednim momencie wciśnij fn + F2. Pamiętaj, że wciskając fn + F1, wyłączasz na chwilę elementy interfejsu, dzięki czemu więcej widać.
2. Screenshoty z Minecrafta znajdują się w Bibliotekach, w folderze Application Support –> minecraft –> screenshots.

Linux

1. Podczas gry w odpowiednim momencie wciśnij F2. Pamiętaj, że wciskając F1, wyłączasz na chwilę elementy interfejsu, dzięki czemu więcej widać.
2. Screenshoty z Minecrata znajdują się w folderze .minecraft/screenshots.

LISTY DO R

Mamy nadzieję, że kiedy to czytacie, to jesteście w jakimś przyjemnym miejscu, macie piękną pogodę i korzystacie z wakacji. Może ktoś chce się pochwalić śladami Minecrafta znalezionymi w podróży? Albo spotkało was coś minecraftowego? Koniecznie napiszcie do nas list na adres crafter@bauer.pl – z przyjemnością go przeczytamy. I będziemy też trochę zazdrościć, bo dorośli nie mają wakacji…

HELLO! HOW ARE YOU TODAY?

Nazywam się Klara, a mój nick to świnik13. Były screeny, to teraz list! Narysowałam Alex marzycielkę. Ooo, chyba Steve dał jej jakiś liścik! Prawdziwe imiona zostały zmienione na minecraftowe ^w^. To teraz pytania!
1. McDonald's vs KFC?
2. Teraz zgaduję imiona tajemniczego redaktora. Dawid? Marcin? Roman? Piotr? (Przeczytałam w stopce redakcyjnej).
3. Fajny nick? Wymyśliłam taki ze względu na nazwę mojej przytulanki „świnik".
4. Wiecie, kiedy będzie aktualizacja Endu?
5. Nie za dużo pytań?
6. #CrafterNieGazetka
7. Będę w Crafterze?

PS Pozdrawiam mojego chłopaka Maksa. :*

HI, KLARA!

Ale super, że zdecydowałaś się do nas napisać! Dzięki twojemu rysunkowi my też się rozmarzyliśmy… Ale czas wracać na Ziemię, do twoich pytań:

1. Staramy się jednak jeść zdrowiej, wam też to polecamy! :D
2. Pudło, pudło, pudło i… pudło!
3. Bardzo nam się podoba, jeden z najbardziej oryginalnych, a jednocześnie krótkich nicków, jakie do nas piszą. :)
4. Niestety nie, ale też chcielibyśmy wiedzieć. Czekamy już od baaaaardzo dawna…
5. Nie!
6. Tak, jak mówisz!
7. Na to wychodzi. :p

Pozdrawiamy, Redakcja

GUTEN MORGEN!

Jestem Wojtek, mam 13 lat. Od prawie 6 lat czytam wasze czasopismo. Naprawdę śmieszą mnie wasze

EDAKCJI

minecraftowe memy, a teraz przechodzimy do pytań.
1. Piliście już Grimace Shake?
2. Pogłaszczecie ode mnie Zeldę?
3. #CrafterToNieGazetka :)
4. Nowy mały wilk czy świnia?
5. Też czekacie na aktualizację Endu?
6. Nie za dużo pytań?
7. Es ist schön, wenn ich in einem Bastel-Es ist schön, wenn ich im Basteln bin :) Es ist schön, wenn ich im Basteln bin

Wojtek

GUTEN ABEND!

Dziękujemy za twój list i miłe słowa. Bardzo się staramy, żeby memy były zabawne, a wszystkie inne treści ciekawe. Mamy nadzieję, że nam wychodzi. Odpowiadamy na twoje pytania:
1. Nie, polecasz?
2. Zrobione!
3. Tak jest.
4. Chyba mały wilk, ale miał silną konkurencję!
5. Nawet nam nie mów… Tyle lat!
6. Nie!
7. Da bist du!

Pozdrawiamy,
Redakcja

HEJKA, REDAKCJO!

Jestem Adam, mam 10 lat i piszę do was 1. raz. Chciałbym się z wami podzielić moją historią z mojego świata survivalowego. Gdy szukałem jaskini po diamenty, to znalazłem jaskinię, w której były bloki kości, a w nich 4 rudy diamentów, ale już przechodzę do pytanek. :)
1. Jak tam u Zeldy?
2. Creeper czy enderman?
3. Zbieracie Kinder Joy Minecraft?
4. Kim jest Karol Żółtodziób?
5. Od kiedy gracie w Minecrafta?
6. Na jakim urządzeniu gracie?
7. Graliście w Raymana? Polecam.

I 2 bonusowe pytanka. :3
Nie za dużo pytań?
Będę w Crafterze?

PS To moje największe marzenie.

Adam

CZEŚĆ, ADAM!

Miło nam więc gościć cię na naszych łamach. Baw się dobrze i zostań z nami jak najdłużej! Co do twojej historii… Też byśmy tak chcieli! Gratulujemy farta i odpowiadamy na pytanka. :)
1. Bardzo dobrze, cziluje w swoim łóżeczku z brzuszkiem do góry.

2. Teraz to nas zagiąłeś… Mimo wszystko chyba creeper, jest maskotką tej gry, więc zasługuje też na zwycięstwo.
3. Nie zbieramy, ale dostaliśmy 2-3. Nawet fajne zabawki nam się wylosowały, w tym creeper!
4. Yyy… żółtodziobem! :D
5. Od wczesnych wersji alfa, kiedy na świecie żyły dinozaury… i my. :p
6. Na bardzo różnych na potrzeby Craftera, ale najczęściej wybieramy chyba PC i Switcha.
7. Graliśmy i bardzo lubimy. :)

W Crafterze będziesz, a pytań nawet nie było tak dużo! :D

Pozdrawiamy,
Redakcja

SIEMANKO, DROGA REDAKCJO!

Bardzo się wstydziłem napisać, ale myślę, że to już czas. Mam na imię Maksymilian i mam prawie 13 lat, bo 19 czerwca właśnie tyle będę miał. Czytam wasz magazyn od 2020 roku. A teraz, nie zamulając, przejdę do pytań:
1. Co wolicie: pojechać do Norwegii czy do Egiptu?
2. Czy oglądaliście „Piraci z Karaibów"? Jak nie, to polecam.
3. Czy was też smuci, że w Minecraft nie ma jeży?
4. Leśny dwór czy zwykła wioska?
5. Jaką budowlę mógłbym zbudować na moim świecie kreatywnym?
6. Jaka piosenka jest wasza ulubiona?
7. Bardzo polecam film „Dolina Bugu. Ptaki widzą lepiej". Film znajduje się na YT.
8. Otuszki czy kowal (osadnik)?
9. Pozdrowienia dla całej redakcji!
10. Proszę pogłaskać Zeldę ode mnie, hihi.

Klasyki:
1. Będę w Crafterze? #CrafterToNieGazetka pls
2. Nie za dużo pytań?

Maksymilian

SIEMKA, MAKSYMILIAN!

Super, że odważyłeś się do nas napisać! Mamy nadzieję, że nie było tak strasznie… Dziękujemy, że jesteś z nami tak długo, napisałeś list i… że nie zamulasz. :p To my też nie zamulamy i bierzemy się za odpowiedzi na twoje pytanka:
1. Ciekawy dobór wariantów odpowiedzi! Wybieramy Norwegię.
2. Oglądaliśmy i dobrze się bawiliśmy.
3. Może nie tyle smuci, co po prostu chcielibyśmy, żeby kiedyś się pojawiły. Lubimy jeże.
4. Zwykła wioska jest dla nas ciekawsza.
5. Zbuduj katedrę w stylu gotyckim. ;)
6. Nie da się mieć jednej ulubionej piosenki! :D Za dużo jest dobrej muzyki, żeby lubić tylko jeden utwór.
7. Dodaliśmy do obejrzenia później. Czyta Krystyna Czubówna, więc mniej więcej wiemy, czego się spodziewać. <3
8. Otuszki chyba.
9. Dzięki!
10. Pogłaskana, teraz chce więcej. :p

I klasycznie: będziesz w Crafterze, Crafter to taki fajny magazyn dla fanów Minecrafta, a pytań wcale nie było za dużo. :)

Pozdrawiamy,
Redakcja

REDAKCJO,

Mam na imię Róża i mam 9 lat. Pochodzę ze Szwecji, zaraz po zapłodzeniu mnie wyjechaliśmy do Polski. Występuję w Minecrafcie w lasach, a na polanach rzadko. Moja ksywka to Creeper, tego się zaraz dowiecie XD (drugie to jajko).
Mam historyjkę:
No ogólnie szłam sobie sama przez las. I nagle zaczęły wybuchać wszędzie creepery. Miałam tamtego dnia zielone spodnie, bluzę w creepery i koszulkę z różowym creeperem otoczonym wianuszkiem serduszek (z chińczyka, jeśli chcecie wiedzieć) i tak się wściekłam. Chwyciłam gniotek koleżanki, za mocno ścisnęłam i... PLASK. Wybuchło.
No, a teraz Minecraftowe pytanka:
1. Koty czy psy?
2. Czy lubicie się z Mycraftem?
3. Pieczone czy surowe ziemniaki?
4. Piliście w Maczku Grimace Shake i czy jedliście zestaw Minecraft? Polecam McCoinsy.
5. Lubicie różowe creepery? Są takie cute, zwłaszcza jeżeli się je owinie serduszkami.
6. Nie za mało pytań?

Róża

HEJA, RÓŻA!

Fajnie się przedstawiłaś, doceniamy ciekawe opisy! :D Nie gadaj tylko, że zawartość gniotka była płynna i zabrudziła ci ubrania… Na pocieszenie odpowiadamy na twoje pytania!
1. Psy, bo mamy Zeldę, ale tak naprawdę koty też lubimy. :)
2. Jeszcze jak! :p
3. Pieczone, po co mielibyśmy jeść surowe? :p
4. Nie piliśmy i nie jedliśmy. :)
5. Lubimy! Trochę bardziej przypominają zepsutą świnię. :D
6. Nie.

Pozdrawiamy,
Redakcja

SIEMANKO, REDAKCJO!

Jestem Jurek i piszę do was po raz trzeci, a Craftera czytam z satysfakcją od ponad roku.
Spotkał mnie ostatnio dziwny błąd, już opowiadam. Otóż mam bardzo fajny świat na trybie survival, na którym jest kilka farm, i do jednej z tych farm wszedł creeper. Przestraszyłem się i przełączyłem tryb gry na pokojowy. Po jakimś czasie chcę wrócić do trybu normalnego z mobkami, czekam na noc, żeby pozbierać sobie trochę expa, i okazuje się, że moby nie pojawiają się, ale głód spada normalnie (czyli nigdy nie pokonam Smoka Kresu).
A teraz przejdźmy do pytań:
1. Czy Craftie będzie miał jakiś komiks albo stronę, na której będzie z nami rozmawiał?
2. Pogłaszczecie ode mnie Zeldę?
3. Nie za długa historia?
4. Czy będę w Crafterze?

Jurek

SIEMANO, JUREK!

Mamy ogromną satysfakcję, że się nie poddałeś i do nas napisałeś! Faktycznie, dziwny ten twój błąd. Jesteśmy ciekawi, jak to się skończyło. Czy musiałeś restartować grę czy problem jakoś sam z siebie się rozwiązał? Czekamy na odpowiedź, a tymczasem odpowiadamy na pytania.
1. Poszukaj go w tym numerze. :)
2. Zrobione!
3. Nie.
5. Tak.

Pozdrawiamy,
Redakcja1.
PS Kto się zorientował, że nie ma numeru 4? :D

SIEMANDERO, REDAKCJO!

Tu Maciej, lat 9. Czytam Craftera od wydania, w którym Crafter kończył 9 lat (sorki, nie pamiętam tytułu). Mój nick w Minecrafcie to Maciula2016 (tata mi ustawił taki nick, a ja nie potrafię go zmienić). Ale przechodząc do pytań:
1. Czemu Karol Żółtodziób nie korzysta z włóczni ani buzdyganu?
2. Pizza czy burger?
3. Czy Karol pokonał kiedyś wardena?
4. Wierzycie w Herobrine'a?
5. Czy Karol gra w jakieś gry oprócz Minecrafta?
6. Co tam u Zeldy?
7. Jak się czuje tajemniczy redaktor?
8. Czy będę w Crafterze? (#CrafterToNieGazetka!)
9. Nie za dużo pytań?

Pozdrawiam,
Maciek

CZOŁEM, MACIEK!

Dziękujemy za list i wyjaśnienie historii twojego nicku. Więcej wyjaśniać nie trzeba, więc odpowiadamy na twoje pytania!
1. Bo jest żółtodziobem. :D
2. Nie ma to jak dobra pizza!
3. Nie próbował, boi się. :p
4. 01101111 01100011 01111010 01111001 01110111 01101001 0000000101011011 01100011 01101001 01100101
5. Niewiele, nie ma czasu, ale ma wielkie chęci. :)
6. Właśnie sobie chrupie karmę.
7. Mówi, że adekwatnie do wieku. Cokolwiek to znaczy.
8. Będziesz, będziesz.
9. Nieee!

Pozdrawiamy,
Redakcja

HEJ, REDAKCJO!

Jestem Janek i mam 10 lat (rocznikowo 11).
W Minecrafcie mój nick to Zdunek2015. Czytam Craftera od najnowszego wydania i nie mogę się doczekać następnych. W sumie mam dwa wydania: jedno 02/2026, a drugie nie pamiętam, ale wiem, że z 2021 (sporo czasu!). Gram w Minecrafta 5–6 lat. Najpierw grałem na PlayStation w Bedrock Edition, a od dwóch lat gram w Java Edition.
A teraz pytania:
1. Czemu nazwaliście Zeldę Zeldą?
2. Kto odczytuje mój list?
3. Możecie zrobić plakat creepera, bo to mój ulubiony mob?
4. Czy ktoś z redakcji oglądał Star Wars? Jeśli tak, to która część jest najlepsza?
5. Czy wy też nie możecie się doczekać Minecraft World?
6. Pogłaszczecie Zeldę ode mnie?
7. Od ilu lat jest prowadzony Crafter? Jestem nowy, sorry.
8. Jaka jest wasza ulubiona wersja?
9. Pozdrowicie Pawła i Janka (nie mnie oczywiście, mojego kolegę)?

PS Co robi Zelda?

Pozdrawiam,
Janek

CZEEEEŚĆ, JANEK!

Miło nam cię powitać jako nowego czytelnika Craftera! Zostań z nami jak najdłużej i baw się dobrze. Jesteśmy ciekawi, jak wszedłeś w posiadanie tego numeru z 2021 roku. I co tam było – coś ciekawego? Jakieś gotowanie? Mody? Zanim się dowiemy, już teraz odpowiadamy na twoje pytania!

1. Bo to imię księżniczki z gry, a nasza Zelda zdecydowanie jest księżniczką.
2. Kasia.
3. Obserwuj kolejne wydania, da się zrobić!
4. Chyba wszyscy oglądali, ale nie możemy się zgodzić, która część była najlepsza…
5. Oj, zdecydowanie! Aż ciężko nam wysiedzieć w tym oczekiwaniu. :p
6. Pogłaskaliśmy. :)
7. Crafter powstał w 2015 roku.
8. Trudno stwierdzić, nie da się wybrać jednej. :D
9. Pozdrawiamy Pawła, Janka i ciebie. O, tu niżej… Zobacz:

Pozdrawiamy,
Redakcja
PS Zelda skończyła jeść i położyła się obok moich nóg. :)

ZELDA NUMERU

Ale piękna pogoda!
A na dodatek kolejny numer Craftera już 27 sierpnia!

ZABIERZ GO W NOWE PRZYGODY!

KAŻDY TWÓJ KROK BRZMI LEPIEJ.