PRYWATNA GAZETA LOKALNA GMIN: PRUDNIK · BIAŁA · GŁOGÓWEK · KORFANTÓW · LUBRZA · STRZELECZKI · WALCE

CENA 3,90 zł W TYM 5% VAT

Tygodnik Prudnicki

18 PAŹDZIERNIKA 2023 ROKU INDEKS 327816 ISSN 1231–904 X

NUMER 42 (1705) ROK XXXIII ISTNIEJE OD 1990 ROKU

REKLAMA

WYBORY 2023

Tak głosowała ziemia prudnicka

Po ośmiu latach rządów Prawa i Sprawiedliwości oraz satelickich partii władzę w Polsce przejmują ugrupowania centrowo-lewicowe. **Powiat prudnicki traci jednego parlamentarzystę, a Katarzyna Czochara będzie w opozycji.** Wewnątrz gazety publikujemy wyniki i ciekawostki wyborcze.

CZYTAJ NA STRONACH 8 i 9

63,31% FREKWENCJA

PL - 74,37%

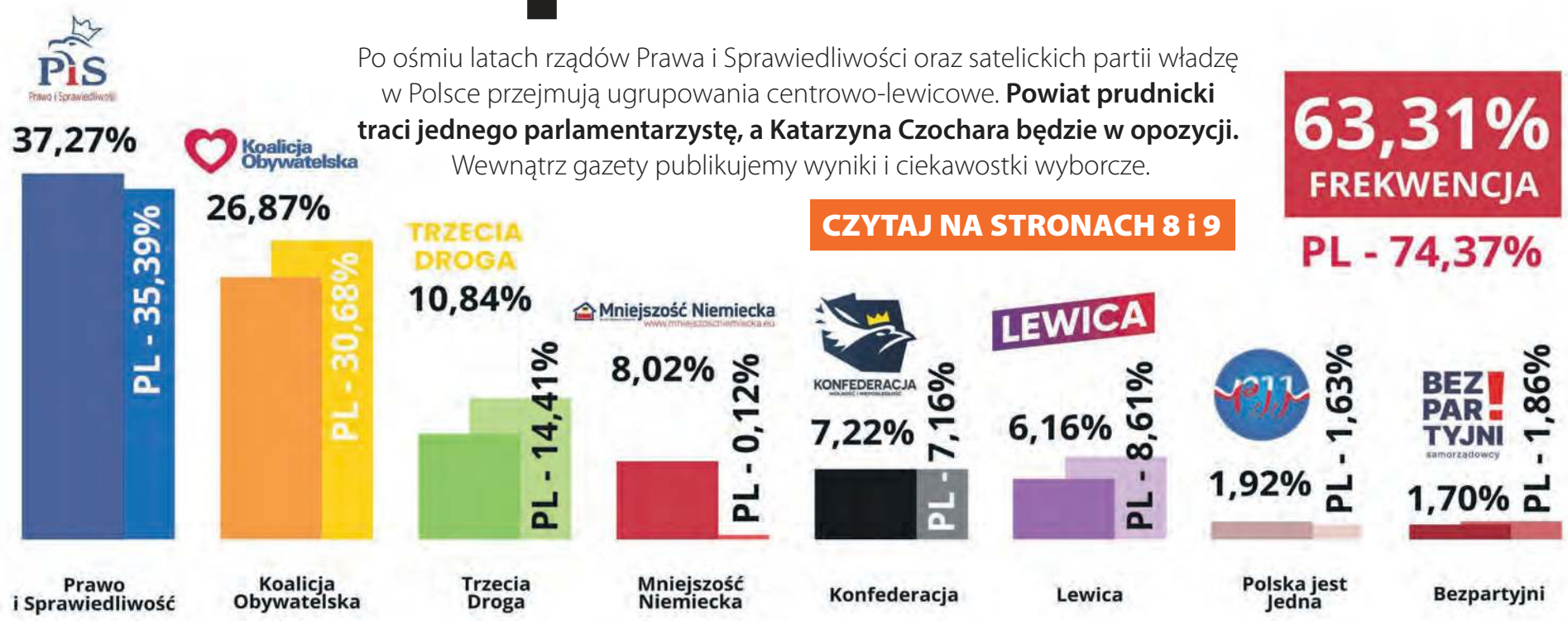

GRAFIKA: ANDRZEJ DEREŃ

REKLAMA

eprasa.pl c931dc60ea

POŻEGNANIE

Zmarła Maria Piasecka

We wtorek 10 października, o godz. 17.15 zmarła w Krośnie, w wieku 88 lat, Maria Piasecka.

Bożena TOKAR-MATKOWSKA

Była wybitnym nauczycielem wielu pokoleń w Prudniku. Maria Piasecka była geografem i całe swoje życie zawodowe poświęciła swoim uczniom, ucząc ich profesjonalnie geografii, krótko w Szkole Podstawowej nr 1 W Prudniku, a następnie do emerytury w Liceum Ogólnokształcącym w Prudniku. Będąc już na emeryturze, przeprowadziła się do rodzinnych stron i mieszkała w Krośnie. Spełniona żona, matka, babcia i prababcia. Pani ta miała wielu olimpijczyków w liceum, poświęcała swoim uczniom dużo uwagi, zdolnych uczniów wyciągała na wyżyny swojego nauczania. Dała się poznać, jako osoba o wysokiej kulturze osobistej, była energiczna, koleżeńska i zawsze przygotowana na nowe wyzwania. Jako wychowawca młodzieży osiągała również wielkie sukcesy, woziła pociągami swoich uczniów obowiązkowo do Planetarium, wyruszała z nimi na rajdy w góry, organizowała akademie i studniówki, była jednym z filarów trzymających poziom nauki i wychowania w prudnickim Liceum Ogólnokształcącym. Zawsze taktowna, uśmiechnięta, z dużym poczuciem humoru, co w pracy z młodzieżą jest bardzo ważne. Uważam, że wspomnienia to cenny dar, przedłużający pamięć o tych, których między nami już nie ma.

Pani Mario Piasecka, profesorko geografii i koleżanko z licealnego pokoju nauczycielskiego, Spoczywaj w Spokoju. ■

W następnym numerze ukaże się wspomnienie od Zofii Zeprzałki- Krzemień

ARCHIWUM PRYWATNE

REKLAMA

SPRAWA OJCA ANTONIEGO DUDKA

Jest decyzja o wydaleniu z zakonu

Związany z Prudnikiem franciszkanin o. Antoni Dudek ma być wydalony z zakonu.

Andrzej DEREŃ

O decyzji władz zakonu poinformował portal Więź.pl. Dekret ministra generalnego zakonu o. Massimo Fuasarellego przekazał 6 października o. Antoniemu prowincjał Alard Maliszewski. Informacja ta trafiła również do kobiet, które złożyły obciążające zakonnika zeznania.

Przypomnijmy. Grupa kobiet oskarżyła o. Antoniego Dudka o ich wieloletnie wykorzystywanie seksualne i psychiczne (w różnych miejscach i czasie). Sprawa odbiła się szerokim echem medialnym, niemniej nie wyszła poza kościelne postępowanie. Nikt nie wytoczył zakonnikowi procesu cywilnego, a prokuratura nie uznała, by doszło do przestępstwa. Do dziś prowadzącym śledztwa dziennikarskie dziennikarzom nie udało się zdobyć odniesienia oskarżonego w sprawie zarzucanych mu czynów.

Zakonnik ma prawo odwołania się od decyzji do Watykanu. Ma na to 30 dni.

- Według informacji przekazanych „Więzi" przez prowincjała Maliszewskiego o. Dudek zapowiedział złożenie odwołania od decyzji o wydaleniu. W związku z tym wiadomość o decyzji generała nie będzie jeszcze obecnie ogłaszana w parafiach, gdzie pracował wydalony zakonnik, trzeba będzie bowiem czekać na ostateczne decyzje Stolicy Apostolskiej. O. Maliszewski podkreślił jednak: „Ta informacja nie jest tajemnicą" – przekazuje „Więź".

Na ziemi prudnickiej franciszkanin znany był jako osoba aktywna społeczne, inicjator licznych akcji, twórca i współtwórca obiektów małej architektury, autor książek i publikacji prasowych, m.in. w „Tygodniku Prudnickim". ■

INTERWENCJE

Ktoś truje koty?

W poprzedni poniedziałek mężczyzna alarmował, że na Alei Miłej w Prudniku ktoś truje koty. Padły trzy, dwa kolejne w kiepskim stanie. Męczenie i zabijanie zwierząt bez uzasadnionego powodu jest przestępstwem. Warto mieć to na uwadze. (d) ■

Rysunkowy komentarz

Rysował: Grzegorz Weigt

eprasa.pl c931dc60ea

WYBORY

Tak głosowała ziemia prudnicka

Po ośmiu latach rządów Prawa i Sprawiedliwości oraz satelickich partii władzę w Polsce przejmują ugrupowania centrowo-lewicowe. Powiat prudnicki traci jednego parlamentarzystę, a Katarzyna Czochara będzie w opozycji.

Andrzej DEREŃ

Wyniki wyborcze w powiecie prudnickim w porównaniu z wynikami ogólnokrajowymi

W skali ogólnopolskiej zwyciężyło ponownie Prawo i Sprawiedliwość, ale łącznie ugrupowania obecnie opozycyjne zgromadziły więcej głosów i to one najprawdopodobniej utworzą rząd większościowy – partie wchodzące w skład komitetów wyborczych: Koalicji Obywatelskiej, Trzeciej Drogi i Nowej Lewicy.

Posłowie z Opolskiego

W województwie opolskim zwyciężył Koalicyjny Komitet Wyborczy Koalicji Obywatelskiej, który otrzyma pięć mandatów (Tomasz Siemoniak, Witold Zembaczyński, Tomasz Kostuś, Danuta Jazłowiecka, Rajmund Miller). Prawo i Sprawiedliwość w porównaniu z 2019 r. utraciło jeden mandat. W Sejmie znajdą się: Paweł Kukiz, Marcin Ociepa, Katarzyna Czochara i Janusz Kowalski. Swojego posła będzie miał powiat krapkowicki – Adama Gomołę z Trzeciej Drogi. Nową Lewicę będzie reprezentować Marcelina Zawisza, a Konfederację opolski lider tego ugrupowania - Włodzimierz Skalik.

Powiat inaczej, bo mniejszość

W powiecie prudnickim wyniki są nieco inne od ogólnopolskich ze względu na regionalną siłę polityczną – Mniejszość Niemiecką. Różnica prawie 11 procent między PiS-em a KO nie wyda się tak duża, jeśli uzna się, że 8-procentowy elektorat Mniejszości zagłosowałby bardziej na KO, Trzecią Drogę, czy Lewicę, niż na PiS, które – zwłaszcza podczas kampanii wyborczej – do znudzenia podkreślało swoją niechęć do Niemiec i samej Mniejszości. Wybory są porażką opolskich Niemców, którzy nie zdołali wprowadzić do parlamentu swojego przedstawiciela.

Kandydaci z ziemi prudnickiej

Katarzyna Czochara (Prawo i Sprawiedliwość) zdobyła w regionie 20004 głosy, co dało jej szóste miejsce wśród wszystkich kandydatów i zagwarantowało miejsce w parlamencie. To jedyny kandydat w wyborach do Sejmu z gmin ziemi prudnickiej, który realnie mógł liczyć na zwycięstwo. O dobrym wyniku w skali województwa może mówić Dragomir Rudy, który będąc na wyjątkowo „schowanej" pozycji numer 20 na liście KO, zdobył 1325 głosów. Jego głównym elektoratem była gmina Głogówek, gdzie wywalczył aż 638 głosów, deklasując tutaj liderów list wszystkich komitetów wyborczych. Sukces miał jednak wybitnie lokalny wymiar, bo już na poziomie powiatu Dragomir Rudy zdobył tylko o 238 głosów więcej. To sygnał dla tego polityka, że jeśli w przyszłości chce powalczyć o wyższe cele, to musi być rozpoznawalny również poza własną gminą. Pozostali kandydaci z gmin ziemi prudnickiej nie przekroczyli progu 1000 głosów. Duża część wyborców niezmiennie głosuje na partie, a nie kandydatów, co przejawia się stawianiem krzyżyka przy „jedynkach" bez względu na to, kto tam jest. Takim przykładem jest Paweł Kukiz na liście Prawa i Sprawiedliwości, który nie jest członkiem tej partii, albo Tomasz Siemoniak z Warszawy (Koalicja Obywatelska), który niewiele ma wspólnego z województwem opolskim. Pozytywnym wyjątkiem „spadochroniarza" z Warszawy w Opolskiem jest Marcelina Zawisza (Lewica), która przez całą kadencję udzielała się w regionie, na bieżąco zabierając głos w różnych sprawach. Niestety dla prowincji skupiała się ona głównie na problemach Opola.

Senat

Z mandatem senatorskim musi się pożegnać prudniczanin Jerzy Czerwiński, który w jednomandatowym okręgu obejmującym północne i zachodnie powiaty województwa, musiał uznać zwycięstwo Tadeusza Jarmuziewicza z Platformy Obywatelskiej (88689 do 75193 głosów). Pozostali dwaj senatorowie z województwa opolskiego w nowej kadencji to: Beniamin Godyla (KO) i Piotr Woźniak (Lewica).

Wyniki wyborcze w poszczególnych gminach publikujemy na innych stronach gazety. Do statystyki wyborczej wrócimy w kolejnym wydaniu gazety. Przyjrzymy się, jak głosowały poszczególne miejscowości i dzielnice miast. ■

KANDYDACI Z NAJWIĘKSZĄ LICZBĄ GŁOSÓW

WOJEWÓDZTWO OPOLSKIE	
Tomasz SIEMONIAK (KO)	46 223
Paweł KUKIZ (PiS)	43 292
Marcin OCIEPA (PiS)	40 418
Witold ZEMBACZYŃSKI (KO)	23 647
Adam GOMOŁA (Trzecia Droga)	21 923
Katarzyna CZOCHARA (PiS)	20 004
Marcelina ZAWISZA (Lewica)	19 388

POWIAT PRUDNICKI	
Katarzyna CZOCHARA (PiS)	4 340
Tomasz SIEMONIAK (KO)	2023
Paweł KUKIZ (PiS)	1 999
Witold ZEMBACZYŃSKI (KO)	1 260
Marcin OCIEPA (PiS)	1 211
Adam GOMOŁA (Trzecia Droga)	1 101
Marcelina ZAWISZA (Lewica)	872
Dragomir RUDY (KO)	870
Włodzimierz SKALIK (Konfederacja)	839

MS www.ms-services-london.pl
Biuro nieruchomości
skup • sprzedaż • wynajem
www.ms-services-london.pl
Prudnik, ul. Piastowska 31
e-mail: ms.services.london.pl@gmail.com
tel. 77 887 09 01, kom. 663 168 570

REKLAMA

eprasa.pl c931dc60ea

Z PORADNIKA DIETETYKA (80)

Brownie z fasoli

Karolina SIENKIEWICZ

Intensywnie czekoladowe i mokre w środku. Rozpieszcza podniebienie i swym smakiem przypomina tradycyjne brownie. Ciasto, które zachwyci każdego słodkiego smakosza. Bezglutenowy skład i wysokobiałkowe składniki sprawiają, że przekąska zyskuje miano zdrowych słodyczy. Między innymi przez zawartość czerwonej fasoli. Jest to wartościowy składnik bogaty w żelazo, kwas foliowy, selen oraz cynk. Co ciekawe roślina posiada lekkostrawną skrobię i substancje, które hamują procesy nowotworowe. Zaskakujące jest to, że fasoli nie czuć w smaku, doskonale wiąże ciasto, dzięki temu po upieczeniu staje się pulchne i niezwykle smaczne. ■

Autorka jest psychodietetykiem (wizytówka w dziale „Medycyna i zdrowie")

FOTOGRAFIA WŁASNA

Skład:
* 500 g czerwonej odsączonej fasoli
* 350 g suszonych daktyli
* 100 g orzechów włoskich
* 4 jajka
* 150 g jogurtu naturalnego
* 100 g kakao naturalnego
* 3 łyżeczki sody oczyszczonej
* 1 łyżeczka cynamonu

Przygotowanie:
Moczymy daktyle w wodzie ok. 20 minut. Do wysokiego naczynia dodajemy odsączone daktyle oraz odcedzoną fasolę z puszki. Miksujemy składniki na gładką masę. Do ciasta dodajemy: orzechy, jogurt, kakao i sodę. Ponownie miksujemy zawartość do uzyskania gładkiej konsystencji. Brownie przelewamy do formy wysmarowanej masłem. Ciasto przykrywamy folią aluminiową i pieczemy w 180 st. przez ok. 35 minut. Następnie zdejmujemy folię i zapiekamy przez kolejne 15 minut. Po ostygnięciu kroimy na kawałki i podajemy udekorowane świeżymi owocami. Smacznego!

AUTOPROMOCJA

eprasa.pl c931dc60ea

OGŁOSZENIE

PLANY

Zapowiedź farmy wiatrowej koło Prudnika?

ANDRZEJ DEREŃ

Spółka Energia Przykona z siedzibą w Ustce, sprawdza opłacalność inwestycyjną budowy farmy wiatrowej w okolicach Prudnika. Firma złożyła wniosek o budowę 100-metrowego masztu do pomiaru kierunku i siły wiatru. Ma on stanąć na działce znajdujące się ok. 1,5 km na południe od zabudowań Czyżowic i ok. 600 m na północ od granic byłej strzelnicy, na terenie sołectwa Prężynka, a więc w gminie Lubrza. Konstrukcja ma być aluminiowa. Po zakończeniu pomiarów ma być zdemontowana.

W ubiegłym tygodniu skierowaliśmy pytanie do biura spółki o przedstawienie jej planów wobec terenów w powiecie prudnickim.

Obecnie trwa budowa dwóch potężnych masztów (wys. 120 m) elektrowni wiatrowej w rejonie Lasu Trzebińskiego po czeskiej stronie granicy. Inwestorzy prowadzą też rozeznanie, jeśli chodzi o budowę rozległych farm fotowoltaicznych, między innymi w okolicach lasu koło Rudziczki. Działania rynku wskazują, że inwestycje w odnawialne źródła energii są perspektywiczne. (d) ■

Z POLICJI

Kompletnie pijany kierowca wiózł poszukiwanego przez policję

Kierowca poruszający się samochodem marki peugeot był kompletnie pijany, dodatkowo przewoził poszukiwanego przez policje mężczyznę.

– Około godziny 17.35 oficer dyżurny Komendy Powiatowej Policji w Nysie otrzymał zgłoszenie o podejrzeniu, że nietrzeźwy mężczyzna kierował samochodem w miejscowości Puszyna w gminie Korfantów – informuje oficer prasowy KPP w Nysie.

Podejrzenia osoby zgłaszającej szybko się potwierdziły. Zatrzymany kierowca miał aż 4,20 promila w wydychanym powietrzu. Dodatkowo w trakcie wykonywania kontroli okazało się, że pasażer pojazdu jest poszukiwany do odbycia kary więzienia. Zdarzenie miało miejsce w czwartek (28 września). (z) ■

REKLAMA

eprasa.pl c931dc60ea

NOWA DROGA W MOSZCZANCE

Bezpiecznie i wygodnie

W czwartek 12 października, otwarty został oficjalnie w Moszczance wyremontowany odcinek drogi powiatowej od skrzyżowania w Łące Prudnickiej do końca zabudowań Moszczanki.

Grzegorz WEIGT

GRZEGORZ WEIGT (5)

Droga prowadząca przez Moszczankę

Oficjalnie, bo już od pewnego czasu możemy jeździć tą drogą, wreszcie w pewnym komforcie, bez dziur i wybojów. Nadto bezpiecznie, bo z szeroką drogą rowerową, chodnikiem, wysepkami, miejscami dla autobusów.

W ramach inwestycji Samorządu Powiatu Prudnickiego zmodernizowane zostało blisko 4 km drogi, obok powstała równoległa ścieżka pieszo-rowerowa, odnowione zostały przystanki oraz oświetlenie. Inwestycja za łączną kwotę 9 mln 874 tys. zł została dofinansowana z dwóch rządowych programów: Polski Ład (4 mln 912 tys. zł) oraz Funduszu Inwestycji Lokalnych (3 mln 874 tys. zł). Powiat prudnicki przeznaczył niemal 100 tys. zł na opracowanie Programu Funkcjonalno-Użytkowego.

Uroczyste spotkanie przy otwarciu drogi w Moszczance

Starosta prudnicki Radosław Roszkowski, poseł na Sejm RP Katarzyna Czochara i sołtys Moszczanki Mieczysław Partyczny

Jako że inwestycja była finansowana z pieniędzy rządowych nie zabrakło podczas uroczystego otwarcia poseł na Sejm RP Katarzyny Czochary, której dziękował za wsparcie tego zadania starosta prudnicki Radosław Roszkowski. Podczas spotkania obecne też były osoby, które w ten, czy inny sposób miały swój udział wpowiatowej inwestycji. Obok pani poseł i starosty byli to także: radna Sejmiku Województwa Opolskiego Joanna Czochara, wicestarosta prudnicki Janusz Siano, członek zarządu powiatu Dragomir Rudy, główny specjalista (koordynator ds. inwestycji) Wydziału Drogownictwa Renata Heda, naczelnik Wydziału Drogownictwa Radosław Napiórkowski, inspektor Nadzoru Budowlanego Powiatu Prudnickiego Marek Ruda, sołtys wsi Łąka Prudnicka Grażyna Dancewicz, projektant inwestycji, przedstawiciel Arteria Infrastruktura Drogowa S.C. Sebastian Celary, wykonawca, przedstawiciel firmy ADAC-LEWAR Spółka z o.o. Tomasz Księżarek oraz jako gospodarz, prowadzący uroczyste spotkanie sołtys wsi Moszczanka Mieczysław Partyczny. W uroczystości wziął udział także proboszcz parafii w Moszczance ks. Krzysztof Maciejak.

Mówiąc o pracy przy zadaniu starosta Radosław Roszkowski wymienił osoby i firmy: wykonawca Tomasz Księżarek, Dariusz Żołnierczyk (Adac-Lewar), podwykonawca Marek Narolski (Zwes), kierownik budowy Michał Duda (Adac-Lewar), inspektor nadzoru inwestorskiego Grzegorz Sosnowski, projektanci Sebastian Celary (AID), Jacek Bułdys; podsumowując: - Współpraca była z wszystkimi znakomita.

Nie bez znaczenia jest fakt, że obok licznych gratulacji i podziękowań związanych z tą inwestycją, padła też zapowiedź rychłego remontu pozostałego odcinka drogi, od końca wsi Moszczanka do granicy powiatu. Ma to nastąpić wkrótce, środki na ten cel zostały już osiągnięte. Podczas spotkania w Moszczance starosta Roszkowski informował: - W tych przedsięwzięciach pozyskania środków doskonale współpracowaliśmy z panią poseł Katarzyną Czocharą, bez której zaangażowania na pewno byłoby o te pieniądze znacznie trudniej. A jak wiadomo bliska koszula ciału więc trudno było nie liczyć tu na wsparcie, a możemy na nie liczyć także przy innych zadaniach, które powiat do rządowych programów składa. Dopowiem tylko, że kolejny odcinek drogi, aż do granicy Pokrzywnej również już znalazł swoje finansowanie, nie bez udziału pani poseł. Dwa miliony złotych mamy już załatwione na drogę i kolejne dwa miliony na przedłużenie ścieżki rowerowej.

Na oficjalne otwarcie drogi przybyli nie tylko „urzędowi" goście, ale też spora grupa mieszkańców Moszczanki. Do nich m.in. mówił starosta prudnicki: - Nie byłoby tej drogi bez niewątpliwej presji społecznej, zarówno z miejscowości Łąka Prudnicka, jak i miejscowości Moszczanka.

Katarzyna Czochara dodała: - Bardzo ważni są mieszkańcy Moszczanki, którzy bardzo mocno o tę inwestycję zabiegali, kołatali do wszystkich drzwi, i do starostwa, i do Urzędu Marszałkowskiego. Trwało to wiele lat i dzisiaj, można uznać, jest historyczny dzień dla Moszczanki.

Podziękowania dla wykonawcy: Tomasz Księżarek (Adac-Lewar) i sołtys Mieczysław Partyczny

Przecięcie wstęgi przez oficjalnych gości i mieszkańców Moszczanki

Sołtys Mieczysław Partyczny wspominał czas oczekiwań na nową drogę, dziękował wszystkim którzy przyczynili się do inwestycji, wykonawcom, także mieszkańcom: - Dzisiaj w 2023 roku doczekaliśmy się. Dzisiaj dla nas mieszkańców jest to święto. W imieniu mieszkańców chcę podziękować pani poseł Katarzynie Czocharze za wielki wkład, za to że wychodziła te pieniążki, które pan starosta wykorzystał i sprawił, że mamy tak wspaniałą drogę i ścieżkę rowerową. ■

eprasa.pl c931dc60ea

Informator Samorządowy Gminy Prudnik

Zaproszenie do naboru przedsięwzięć rewitalizacyjnych w procesie opracowania gminnego programu rewitalizacji gminy Prudnik na lata 2023-2030

Gmina Prudnik przystąpiła do opracowania Gminnego Programu Rewitalizacji Gminy Prudnik na lata 2023-2030 zgodnie z Uchwałą nr LXXXII/1279/2023 Rady Miejskiej w Prudniku z dnia 31 sierpnia 2023 r.

Opracowanie dokumentu Gminnego Programu Rewitalizacji Gminy Prudnik na lata 2023-2030 realizowane jest w formule uspołecznionej, co oznacza możliwość włączenia się różnych podmiotów w realizację działań rozwojowych dedykowanych obszarowi rewitalizacji, wyznaczonemu Uchwałą nr LXXXI/1253/2023 Rady Miejskiej w Prudniku z dnia 02.08.2023 r. w sprawie wyznaczenia obszaru zdegradowanego i obszaru rewitalizacji na terenie Gminy Prudnik.

Zapraszamy Państwa do zgłaszania przedsięwzięć rewitalizacyjnych, które przyczynią się do wsparcia prowadzonego przez władze Gminy Prudnik procesu rewitalizacji na wyznaczonym obszarze miasta Prudnika.
Zgłaszane projekty powinny przyczyniać się do rozwiązywania lokalnych problemów społecznych oraz gospodarczych i/lub przestrzenno-funkcjonalnych i/lub technicznych i/lub środowiskowych występujących na obszarze rewitalizacji w celu wyprowadzenia go z sytuacji kryzysowej.

Szczegółowe wytyczne dotyczące zasad składania projektów – kartę przedsięwzięcia rewitalizacyjnego – można znaleźć na www.bip.prudnik.pl Rewitalizacja 2023-2030 / Zaproszenie do naboru przedsięwzięć rewitalizacyjnych w procesie opracowania Gminnego Programu Rewitalizacji Gminy Prudnik na lata 2023-2030.

Inicjatorzy projektów, które zostaną zawarte w opracowanym Gminnym Programie Rewitalizacji Gminy Prudnik na lata 2023-2030 będą mogli aplikować o środki na ich realizację m.in. z programu operacyjnego Fundusze Europejskie dla Opolskiego 2021-2027, a także innych programów.

Propozycję projektów z użyciem formularza - karty przedsięwzięcia rewitalizacyjnego - należy zgłaszać od dnia 16 października 2023 r. do dnia 17 listopada 2023 r. (za decydującą uznaję się datę wpływu do Urzędu Miejskiego w Prudniku) drogą: e-mailową na adres ryszard.zwojewski@prudnik.pl lub osobiście w Urzędzie Miejskim w Prudniku, ul. Kościuszki 3, pokój 226 w godzinach pracy Urzędu. ■

W poprzedniej edycji programu rewitalizowany został kwartał pomiędzy ulicami Młyńską, Szkolną, Traugutta i Armii Krajowej

Powraca Prudnicka NBA!

Agencja Sportu i Promocji w Prudniku rozpoczyna zapisy do 27 edycji Prudnickiej Ligi Koszykówki. Regulamin, karta zgłoszenia oraz zgoda opiekuna osoby niepełnoletniej, znajdują się na stronie www.asipprudnik.pl. Zapisy trwają do 6 listopada 2023 r. ■

Koncert Mietka Szcześniaka w ramach cyklu „Polska Jutra w kulturze”

Zapraszamy na koncert Mietka Szcześniaka w ramach cyklu „Polska Jutra w kulturze” organizowanego przez Prudnicki Ośrodek Kultury.

Pierwsza tura bezpłatnych wejściówek jest już rozdana. Druga tura rozdawania wejściówek rozpocznie się w poniedziałek 23 października. Wejściówki będą dostępne w sekretariacie Prudnickiego Ośrodka Kultury. Jedna osoba może odebrać maksymalnie 2 wejściówki.

Mecenasem wydarzenia jest Przedsiębiorstwo Państwowe PPO. ■

eprasa.pl c931dc60ea

Panu **Andrzejowi Dereniowi**
wyrazy głębokiego współczucia
z powodu śmierci

OJCA

składają starosta prudnicki Radosław Roszkowski
wraz z Zarządem i Radą Powiatu
oraz pracownikami Starostwa Powiatowego w Prudniku

Serdeczne podziękowania
wszystkim, którzy uczestniczyli
w ostatniej drodze

ś.p.
Feliksa Derenia

Kochanego Męża, Taty, Dziadka i Brata

składają
żona, synowie, córka i siostra z rodzinami

Z wielkim żalem przyjęliśmy wiadomość
o śmierci

Ś.P. Marii Piaseckiej

wieloletniej, zasłużonej Nauczycielki geografii
w I Liceum Ogólnokształcącym w Prudniku

Z Rodziną i Przyjaciółmi Zmarłej
łączymy się w bólu
i przekazujemy słowa otuchy i wsparcia

Starosta prudnicki Radosław Roszkowski
wraz z Zarządem i Radą Powiatu
oraz pracownikami Starostwa
Powiatowego w Prudniku

KONDOLENCJE
• PODZIĘKOWANIA •
• ROCZNICE •

BIURO REKLAM
I OGŁOSZEŃ
PRUDNIK,
UL. KOŚCIUSZKI 13A
TEL. 77 436 28 77

reklama@tygodnikprudnicki.pl

Słowa wsparcia i wyrazy głębokiego żalu
z powodu śmierci

Ś.P. Krzysztofa Skowrońskiego

wieloletniego, zasłużonego Dyrektora i Nauczyciela
w II Liceum Ogólnokształcącego w Prudniku

Rodzinie i Bliskim Zmarłego
składają starosta prudnicki
Radosław Roszkowski
wraz z Zarządem i Radą Powiatu
oraz pracownikami Starostwa
Powiatowego w Prudniku

20 004
GŁOSÓW

DZIĘKUJĘ PAŃSTWU
ZA KAŻDY ODDANY GŁOS!

Dziękuję za zaufanie!

OGŁOSZENIE

eprasa.pl c931dc60ea

GRAFIKI: ANDRZEJ DEREŃ

eprasa.pl c931dc60ea

BANK NIE POCZUWA SIĘ DO WINY

Dramatyczna historia oszustwa w Prudniku

Ta historia jest przestrogą dla osób starszych, od których sprytni przestępcy wyłudzają duże pieniądze. Jest też ostrzeżeniem dla banków, by te, mając na względzie dobrą opinię o sobie, nie udzielały pożyczek osobom, które są mimowolnymi ofiarami oszustów.

Andrzej DEREŃ

Był czwartek, 17 sierpnia. Do pana Zbigniewa, mieszkańca Prudnika, zadzwoniła na telefon stacjonarny kobieta, przedstawiając się, że jest z Centralnego Biura Śledczego.

Weryfikacja przez 997

- Jesteśmy z CBŚ. Jest pan zagrożony, musi pan iść do banku wziąć pożyczkę, żeby na pieniądzach były pana odciski palców. Musimy sprawdzić pana odciski palców, to jest niezbędne, żeby złapać grupę przestępczą – informowała kobieta.
- Tata był w szoku, nie wiedział co się z nimi dzieje, tym bardziej że co dopiero się przebudził. Pani mówiąca przez telefon była na tyle przekonująca, że tato dał się zmanipulować. Zresztą później nastąpiła fałszywa weryfikacja, niby przez numer 997, która miała go upewnić, że wszystko dzieje się legalnie – relacjonuje syn pana Zbigniewa.

Polegało to na tym, że po chwili od pierwszego telefonu, prudniczanin otrzymał kolejny. Tym razem była to osoba, która przedstawiła się jako inspektor policji Anna Mazur. Włączyła w telefonie muzyczkę, a wcześniej kazała wybrać w telefonie numer na policję – 997. Odezwał się kolejny głos upewniający pana Stanisława, że akcja, w której ma wziąć udział realizowana jest przez policję.

Kredyt od ręki

- Pani po potwierdzeniu znowu się włączyła i poleciła pójść do banku Credit Agricole i tam wziąć jak największą sumę pieniędzy, wskazała dokładny adres. Tato przekazał numer telefonu komórkowego i ona natychmiast na niego zadzwoniła. Nakazała, by się nie rozłączał, dzięki czemu słyszała, co się dzieje po drugiej stronie słuchawki – kontynuuje syn ofiary.
- Tato twierdzi, że był cały czas obserwowany w drodze do banku.

Mężczyzna wszedł do banku i poinformował pracownika, że chce wziąć kredyt na jak największą kwotę. Bankier sprawdził jego odcinek emerytury (ok. 2,9 tys. zł miesięcznie), a następnie coś w komputerze i... od razu przyznał 20 tysięcy złotych kredytu. Przy okazji założył mu konto, choć pan Zbigniew nigdy wcześniej nie miał konta w banku, a więc żadnej historii finansowej, którą bank mógłby sprawdzić na tej podstawie. Posiadał natomiast pięć tysięcy złotych kredytu, którego raty płaciła córka (córka wzięła Termomix).
- W mojej ocenie pracownik banku nie dochował należytej staranności, nie spostrzegł że tato był zdenerwowany i co chwilę patrzył na telefon, który de facto był włączony, więc rzekoma policjantka cały czas słuchała przebiegu rozmowy w banku – mówi syn. Nie było pytań o współmałżonka i cel kredytu. Emeryt „z ulicy" w ciągu jednej wizyty w przedstawicielstwie banku uzyskał kredyt w wysokości 20 tysięcy złotych!

W drugim banku czerwone światło

Po załatwieniu formalności (podpisanie dokumentów), pan Stanisławowi natychmiast wypłacono 20 tys. zł w gotówce. Syn ofiary nie pozostawia na przedstawicielstwie banku suchej nitki, twierdząc, że ten nastawiony jest na zysk, nie bacząc choćby na głośne medialnie sprawy dotyczące oszustw, w tym wyłudzeń pieniędzy, zwłaszcza wśród osób starszych.
- Tato do dziś nie sypia, nie chce jeść i ma myśli samobójcze. To niedopuszczalne, aby bank pomny własnych zysków, doprowadzał do tragicznych sytuacji w życiu starszych osób – denerwuje się syn. Policja jest w stałym kontakcie z bankami i przestrzega ich obsługę przed pochopnym udzielanie kredytów, właśnie ze względu na próby oszustw.

Po wyjściu z banku pan Stanisław otrzymał kolejną, telefoniczną instrukcję od policjantki, by udał się do Santander Banku i tam również wziął pożyczkę. Tam jednak pracownica zauważyła zdenerwowanie klienta i chcąc odłożyć decyzję o kredycie, zażądała zaświadczenia z ZUS-u.
- Jak się okazało była to znajoma naszej córki, która widząc zachowanie taty, poprosiła o załatwienie dokumentu ubezpieczeniowego. To jest postawa godna pochwały, bo pracownik zachował czujność wobec starszej osoby – przyznaje syn pana Stanisława.

Dostanie pan list

Po opuszczeniu banku fałszywa policjantka kazała panu Zbigniewowi iść w kierunku domu. Był śledzony, ponieważ po zbliżeniu się do budynku, został poinformowany, aby torbę z pieniędzmi pozostawić w krzakach i udać się do domu. I tak zrobił, ale tknięty przeczuciem, niestety zbyt późnym, zawrócił. Niestety torby już nie było.

„Policjantka" nadal miała z nim połączenie. Chcąc ostatecznie uśpić jego czujność poinformowała go, że akcja się udała, pieniądze wrócą do banku w ciągu 48 godzin, a pan Stanisław otrzyma wiadomość listowną. Jeszcze przez trzy dni pan Stanisław był przekonany, że brał udział w ważnej akcji policji. Ale żadnego kontaktu już nie było...

Syn pana Zbigniewa ma ogromne pretensje do banku Agricolie, że tak łatwo udzielił pożyczki osobie, która była w trakcie presji działania oszustów.

Czujemy się pokrzywdzeni

Pan Zbigniew otrzymał pismo z banku, że procedura wzięcia kredytu odbyła się zgodnie z zasadami i bank nie czuje się odpowiedzialny za zaistniałą sytuację, a spłatę kredytu musi realizować zgodnie z harmonogramem.
- W przypadku stwierdzenia umowy za nieważną przez sąd, bank zwróci zrealizowane wpłaty na wskazane przez Pana konto – informuje bank.

Rzecznik prasowy banku Przemysław Przybylski poproszony przez naszą redakcję o odniesienie się do sprawy, uchylił się od odpowiedzi, uzasadniając ją obowiązującą go tajemnicą bankową, niemniej przesłał komentarz.
- Naszą podstawową rolą jest udostępnianie klientom usług i produktów bankowych. Jeśli klient zwraca się do nas z wnioskiem o kredyt, to sprawdzamy, czy spełnia określone warunki oraz oceniamy jego zdolność kredytową. Jeśli te wymagania są spełnione - kredyt zostanie udzielony. Bank nie ma uprawnień ani narzędzi do prowadzenia dochodzeń śledczych i oceny, czy działanie klienta jest efektem manipulacji lub oszustwa. Ściganie przestępców jest zadaniem Policji, a nie banku – komentuje przedstawiciel banku.
- Umowa kredytowa świadomie zawarta przez klienta jest ważna przez cały okres w niej wskazany i w równym stopniu wiąże obie strony. Bank udostępnia środki kredytu, a klient zobowiązuje się do zwrócenia ich w określonym terminie, w kwocie powiększonej o odsetki. Nie jesteśmy w stanie ustalić, czy po otrzymaniu kredytu klient użył tych środków zgodnie z przeznaczeniem wskazanym we wniosku kredytowym, czy wykorzystał je w inny sposób. W żadnym z tych przypadków nie można winić banku za decyzje podejmowane przez klienta. Chcę również podkreślić, że przykładamy bardzo dużą wagę do jakości obsługi klientów w naszych placówkach i dbamy o to, by klienci czuli się u nas komfortowo i bezpiecznie. Oczywiście szkolimy naszych doradców, aby potrafili wychwytywać różne nietypowe zachowania klientów i reagować w nietypowych sytuacjach. Jednak pracownicy banku nie są i nigdy nie będą ekspertami w zakresie behawiorystyki. Pracownik może nie zauważyć żadnych niepokojących sygnałów i nie można mieć o to do niego pretensji.
- W tym momencie pozostaje nam jedynie pozwać bank do sądu, poinformować rzecznika finansowego, arbitra banku przy Związku Banków Polskich oraz sądu przy Komisji Nadzoru Finansowego. Chcemy również poinformować UOKiK aby przyjrzał się procederowi udzielania pożyczek osobom starszym – zapowiada syn poszkodowanego. - Myślę że jest to również temat dla Ministerstwa Sprawiedliwości i Fundacji Pokrzywdzonych przez Instytucje Finansowe.

Dochodzenie w sprawie oszustwa jest prowadzone przez prudnicką policję. ■

ŚP. KS. JÓZEF BIAŁAS

Ostatnie pożegnanie

W poniedziałek 2 października w 84. roku życia i w 61. roku kapłaństwa zmarł ks. Józef Białas, emerytowany proboszcz parafii Aniołów Stróżów w Gostomi.

Ks. Józef Białas urodził się 13 kwietnia 1940 roku w Bytomiu-Bobrku (syn Franciszka i Pauliny). Został ochrzczony w kościele pw. Świętej Rodziny w Bytomiu-Bobrku, z rodzicami mieszkał na terenie parafii Dobrego Pasterza w Bytomiu-Karbiu.

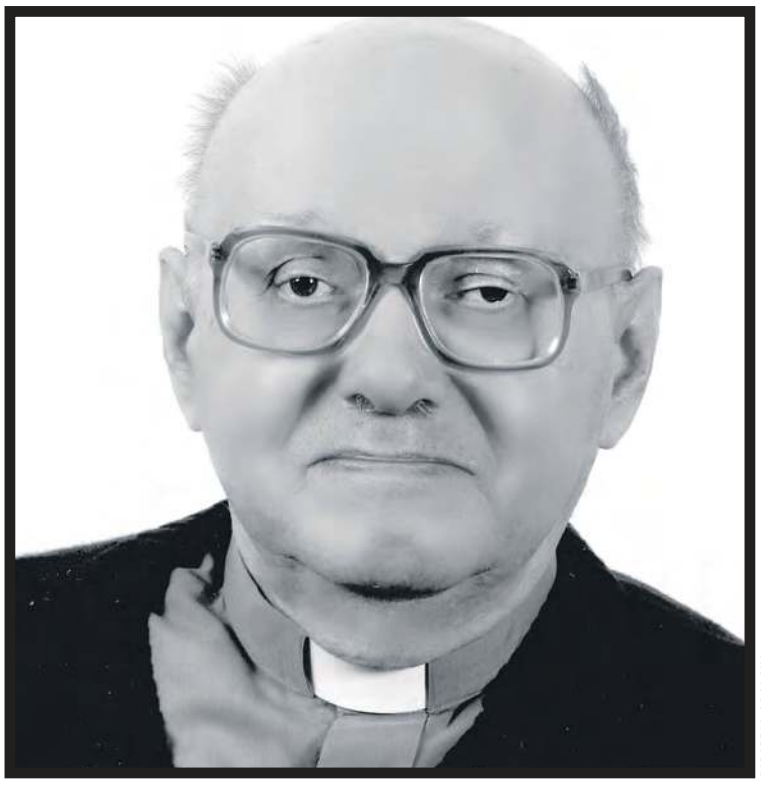

DIECEZJA OPOLSKA

Śp. ks. Józef Białas

Tam chodził do szkoły podstawowej. W 1955 roku rozpoczął naukę w Liceum Ogólnokształcącym nr 4 w Bytomiu, w 1958 roku uzyskał świadectwo dojrzałości. Po maturze wstąpił do Wyższego Seminarium Duchownego w Nysie.

Święcenia kapłańskie przyjął 23 czerwca1963 roku z rąk bp. Franciszka Jopa w prokatedrze pw. Podwyższenia Krzyża Świętego. Po święceniach został mianowany wikariuszem w parafii Trójcy Świętej w Leśnicy (1963–1965), następnie w parafii w Walcach (1965–1967), w parafii w Bytomiu-Szombierkach (1967–1969), parafii w Siołkowicach (1969–1971) i w Polskiej Nowej Wsi (1971–1972). W 1972 roku został proboszczem parafii św. Marcina Biskupa w Lipowej.

W końcu w 1975 roku objął parafię Aniołów Stróżów w Gostomi, w której posługiwał do 1993 roku. Został wtedy kapelanem Sióstr Maryi Niepokalanej w Branicach. W latach 1999–2000 był rezydentem w parafii Nawrócenia św. Pawła w Pyskowicach. W 2000 roku przeszedł na emeryturę i zamieszkał w Domu Księży Emerytów w Opolu. Biskup opolski w 1988 roku nadał mu tytuł dziekana honorowego.

Msza św. żałobna została odprawiona w czwartek 5 października w kościele pw. Aniołów Stróżów w Gostomi. Mszę św. pogrzebową odprawiono w piątek 6 października w Gostomi, gdzie ks. Józef Białas został pochowany. ■

eprasa.pl c931dc60ea

Reklamaogłoszenia

REKLAMA tel. 601 268 421, 77 436 28 77 reklama@tygodnikprudnicki.pl

OGŁOSZENIA DROBNE

Ogłoszenia drobne przyjmujemy w siedzibie redakcji gazety przy ul. Kosciuszki 13a w Prudniku (pon.-pt. 8-16) oraz mailowo. Ogłoszenie drobne zlecić możecie również wysyłając SMS o treści „TPR.DROBNE" + tekst ogłoszenia (bez polskich znaków) na numer:
7643 (7,38 zł z VAT)
- aby zamówić 1 publikację
79567 (11,07 zł z VAT)
- aby zamówić 2 publikacje
91909 (23,37 zł z VAT)
- aby zamówić 5 publikacji
Suma znaków w wiadomości (wraz z prefiksem) to 160. Prosimy nie używać polskich znaków diakrytycznych.

FINANSE

Uwolnij się od długów!
Zapewniamy kompleksową pomoc prawną w zakresie:
• Upadłości konsumenckiej
• Upadłości firm
• Restrukturyzacji
Zadzwoń lub napisz:
RKL Inkasso Polska Sp. z o.o.
tel. 573 843 433
prawnicy.rkl@gmail.com

USŁUGI

■ Tłumacz przysięgły języka niemieckiego – Rzepcze 17, tel. 774 372 685, 698 465 274 (65/23)
■ Tapicer – renowacja krzeseł, foteli i kanap, duży wybór tkanin i skór, tel. 696 951 402 (74/23)
■ Przeprowadzki, utylizacja, transport, tel. 509 305 807 (97/23)

BUDOWLANE

USŁUGI BUDOWLANE
KOMPLEKSOWE WYKOŃCZENIE WNĘTRZ
MUROWANIE TYNKOWANIE
ELEWACJE KAFELKI
MALOWANIE TAPETOWANIE
MONTAŻ DRZWI, OKIEN,
SUFITÓW PODWIESZANYCH
SUCHA ZABUDOWA
Lesław KAŃSKI
791 772 321

USŁUGI DEKARSKIE 667 950 413
dachyandybau@gmail.com
DEKARSTWO/CIESIELSTWO
• fachowe doradztwo
• wymiana dachu
• serwis i drobne naprawy
• więźby dachowe
• wycena i pomiar gratis

Świadectwa Energetyczne
Badania Termowizyjne
Lokalizacja Wycieków
665 079 169

WYKONYWANIE ŚWIADECTW CHARAKTERYSTYKI ENERGETYCZNEJ BUDYNKÓW
604 435 154

■ Malowanie, tapetowanie, panele, łazienki na gotowo, regipsy, tel. 505 066 798
(91/23)
■ Wykończenia wnętrz, wylewki, tynki, ścianki działowe, podwyższanie sufitów, gładzie, malowanie, kafelki, panele, tel. 570 684 994
(96/23)

NIERUCHOMOŚCI

SPRZEDAM MIESZKANIE
■ Sprzedam kawalerkę (26m2) po remoncie, IV p., Prudnik, ul. Piastowska (naprzeciw Placu Wolności), tel. 607 644 905 – po 18:00
(98/23)

SPRZEDAM DOM
■ Sprzedam dom 120m2 w Prudniku przy ul. Reymonta, tel. 606 972 799 (24/23)

KUPIĘ NIERUCHOMOŚĆ
■ Kupię budynek mieszkalny w Głogówku, może być do remontu. Tel. 602 65 66 75
(1/23)
■ Kupię mieszkanie 2-pokojowe (do 40m2), parter lub I p., ogrzewanie miejskie, tel. 668 42 85 82
(99/23)
■ Kupię mieszkanie-kawalerkę, może być do remontu, tel. 721 223 057 (100/23)

WYNAJMĘ MIESZKANIE
■ Kawalerka ok. 30m2 do wynajęcia wszystkie media, ogrzewanie miejskie, tel. 725 231 376
(88/23)
■ Wynajmę mieszkanie w centrum Prudnika, 92m2, I piętro, 3 pokoje, tel. 604 651 592
(90/23)
■ Do wynajęcia mieszkanie 60m2 – Prudnik, ul. Wiejska, tel. 604 241 932
(92/23)
■ Mieszkanie do wynajęcia, 48m2, 2 pokoje – Prudnik, ul. Wyszyńskiego, tel. 602 267 076
(93/23)

GARAŻE

DO WYNAJĘCIA
WARSZTATY SAMOCHODOWE, GARAŻE, POW. MAGAZYNOWEJ
o pow. od 18 – 500 m2. monitorowanym i dozorowanym w Prudniku
692 326 417

OKNOPLAST
WYPRZEDAŻ
nawet 22%
SPRAWDŹ DODATKOWE PROMOCJE NA
OKNA DRZWI ROLETY
WWW.OKNOPLAST.COM.PL
Wyprzedaż wybranych produktów tylko w wybranych kolorach. Regulamin promocji na oknoplast.com.pl. Promocja trwa do 20.12.21 r. lub wyczerpania zapasów.

TAL-BUD
Partner Handlowy OKNOPLAST
Prudnik, Plac Zamkowy 8
tel. 77 436 55 61

SPRZEDAM

■ Sprzedam meble antyki, maszynę do szycia „Łucznik", obrazy, żyrandole, kanapę, tel. 608 552 905
(94/23)
■ Sprzedam ogródek działkowy w Prudniku przy ul. Powstańców Śląskich, tel. 601 807 631
(95/23)

MOTORYZACJA

KUPIĘ KAŻDĄ TOYOTĘ
531-666-333

NAUKA

■ www.naukaplywania.prudnik.pl, tel. 664 770 969
(6/22)
■ Nabór na kurs młodszego ratownika WOPR, rozpoczęcie 14 października 2023, Prudnik, pływalnia kryta Sójka przy ul. Podgórnej, instruktor ratownictwa wodnego Krzysztof Kasprzyszyn, tel. 664 770 969 (87/23)

PRACA

■ Poszukujemy Pani (na emeryturze lub rencie) do sprzątania biura i prac dorywczych w Prudniku. Zainteresowane Panie proszę o kontakt telefoniczny od poniedziałku do piątku w godz. 7.30-15.30, tel. 601 078 328
(89/23)

• budowa domów
• remonty i wykończenia
• wiaty, tarasy, zadaszenia
• kafelkowanie
• gładzie i malowanie
• brukowanie
• ogrodzenia, płoty
• wykopy
...i wiele innych
PIETROŃ
BUDUJ I REMONTUJ Z NAMI.
888-601 -799

TARTAK
Prudnik, ul.Prężyńska 32
Wierzbięcice
502 251 350
www.interhas.pl
Interhas
• więźba dachowa
• tarcica budowlana
• podbitka
• łaty i k-łaty
• drewno kominkowe

OGŁOSZENIA DROBNE DO NAJBLIŻSZEGO NUMERU PRZYJMOWANE SĄ DO WTORKU DO GODZ. 10.00

eprasa.pl c931dc60ea

WYWÓZ STARYCH MEBLI
AGD/RTV I KOMPUTERÓW
KOMPLEKSOWE OPRÓŻNIANIE MIESZKAŃ DOMÓW, STRYCHÓW, PIWNIC I GARAŻY
ROZBIÓRKA I WYWÓZ PIECÓW KAFLOWYCH
508 821 418

DOBRY WĘGIEL
P.U.H. „MAR-POL"
Prudnik, ul. Zielona 3
tel. 77 436 19 63
• WĘGIEL • EKOGROSZEK
• DREWNO
• PELLET DRZEWNY

URZĄD PRACY
Powiatowy Urząd Pracy w Prudniku
Prudnik, ul. Jagiellońska 21
tel. 77 436 23 04
77 436 37 82

DREWNIAK
Głogówek, ul. Piotra Skargi 19
tel. 77/40-69-390, 608-093-320
PANELE PODŁOGOWE
ponad 100 dekorów - 40 od ręki
DRZWI WEWNĘTRZNE
PODŁOGI DREWNIANE
PODBITKI - DREWNO i PVC

Rol-Pol
POLSKA GRUPA GÓRNICZA
Rzetelna firma z 25-letnim doświadczeniem oferuje:
OPAŁ Z POLSKICH KOPALŃ
węgiel, koks, miał, pellet, ekogroszek
TRANSPORT GRATIS
przyjmujemy płatności kartą
Nasze punkty sprzedaży:
PRUDNIK tel. 77 438 77 16
BIAŁA tel. 77 438 75 45
OLBRACHCICE tel. 77 438 76 74
BŁAŻEJOWICE tel. 77 437 34 30
ŁĄCZNIK tel. 77 437 63 84
GŁOGÓWEK tel. 77 437 36 05

P.P.U.H. GALANT S.C.
twoje meble od 1989 r.
kuchnie na wymiar
meble pokojowe
zestawy wypoczynkowe
meble biurowe
szafy wnękowe pod wymiar
77 436 98 33, 77 436 29 77 meblegalant@o2.pl
Salon i studio kuchenne: Prudnik, ul. Prężyńska 9, zakład: Prudnik, ul. Młyńska 27

USŁUGI STOLARSKIE
DRZWI WEWNĘTRZNE I ZEWNĘTRZNE
(Z DREWNA LITEGO LUB OKLEINOWANE OKLEINAMI NATURALNYMI)
SCHODY JESIONOWE, BUKOWE, DĘBOWE
(PROSTE LUB ZABIEGOWE, MONTOWANE NA BETON LUB SAMONOŚNE)
INNE USŁUGI STOLARSKIE
PRODUKCJA - MONTAŻ
MIŁOWICE 19 (K. BIAŁEJ)
TEL. 695 432 242, 77 437 68 19
WWW.WANIEK-STOLARSTWO.PL
E-MAIL: BIURO.STOLARZ@O2.PL
stolarstwo WANIEK
Ponad 60 lat na rynku
Tradycja i doświadczenie!

Tygodnik Prudnicki OGŁOSZENIA DROBNE
3 = 4 Zamawiając 3 emisje ogłoszenia, czwartą dostajesz gratis. Daje to łącznie cały miesiąc publikacji.
1 Jedna emisja ogłoszenia kosztuje 1 zł za wyraz.
2 Ogłoszenie z wyróżnieniem kosztuje 2 zł za wyraz.
5 Przy anonsie opublikować możemy zdjęcie przedmiotu ogłoszenia - dopłata wynosi 5 zł za cały okres emisji.

Kwalifikowany Dostawca Węgla
POLSKA GRUPA GÓRNICZA
Tomex
SKŁAD OPAŁU • SKUP ZŁOMU • HANDEL STALĄ
SPRZEDAŻ WĘGLA OD:
1 600 ZŁ/TONA
KOSTKA ORZECH EKOGROSZEK
TRANSPORT DO 15 KM GRATIS!
TEL. 508 558 538
ADRES SKŁADÓW
NIEMYSŁOWICE 61B
PRUDNIK UL.BUDOWLANYCH 1/UL. PRĘŻYŃSKA 28A

Burmistrz Głogówka podaje do publicznej wiadomości, że od dnia 18.10.2023 roku do 8.11.2023 roku na tablicy ogłoszeń Urzędu Miejskiego w Głogówku oraz na stronie internetowej www.bip.glogowek.pl został umieszczony wykaz nieruchomości przeznaczonych do zbycia drogą bezprzetargową na rzecz najemcy. Dotyczy lokalu mieszkalnego nr 5 w budynku mieszkalnym przy ul. Plac Wolności 2 w Głogówku.

Burmistrz Głogówka podaje do publicznej wiadomości, że od dnia 18.10.2023 roku do 8.11.2023 roku na tablicy ogłoszeń Urzędu Miejskiego w Głogówku oraz na stronie internetowej www.bip.glogowek.pl został umieszczony wykaz nieruchomości przeznaczonych do zbycia drogą bezprzetargową na rzecz najemcy. Dotyczy lokalu mieszkalnego nr 10 w klatce schodowej nr 14 w budynku mieszkalnym przy ul. 3-go Maja 12 i 14 w Głogówku.

ELEKTRYK, POMOCNIK ELEKTRYKA – praca w delegacji Niemcy oraz w Polsce, pracodawca z Wierzchu

KUCHARZ – wykształcenie zawodowe, praca w Laskowicach

FRYZJER – wykształcenie kierunkowe, praca w Głogówku

WYCHOWAWCA W PLACÓWCE OPIEKUŃCZO WYCHOWAWCZEJ – wykształcenie wyższe pedagogika, praca w Prudniku i Mochowie

SPRZEDAWCA – mile widziane doświadczenie, praca w Prudniku

BLACHARZ – LAKIERNIK – możliwość przyuczenia, praca w Głogówku

INSTRUKTOR NAUKI JAZDY – możliwość zrobienia kursu pod gwarancję pracy, praca w Prudniku

KIEROWCA KAT. B, C – mile widziane doświadczenie, praca w Prudniku

NAUCZYCIEL PRZEDSZKOLA – wykształcenie wyższe, praca w Prudniku

PRACOWNIK OBRÓBKI BETONU – prawo jazdy kat. B, praca w delegacji

OPERATOR WĘZŁA BETONIARSKIEGO – możliwość przyuczenia, praca w Prudniku

CUKIERNIK – wykształcenie zawodowe, praca w Prudniku

SPRZĄTACZKA – wykształcenie podstawowe, prawo jazdy kat. B, praca w Prudniku

PROJEKTANT MEBLI – wykształcenie średnie, praca w Prudniku

STOLARZ MEBLOWY, MONTER MEBLI – mile widziane doświadczenie, praca w Piorunkowicach

PEDAGOG SPECJALNY – wykształcenie wyższe, praca w Racławicach Śląskich

PSYCHOLOG – wykształcenie wyższe, praca w Racławicach Śląskich

SPRZEDAWCA – mile widziane doświadczenie, praca w Olbrachcicach

SPRZĄTACZKA BIUROWA – mile widziane doświadczenie, praca w Głogówku

MAGAZYNIER – uprawnienia na wózek widłowy, praca w Prudniku

SPECJALISTA DS. OBSŁUGI PACJENTA – wykształcenie średnie, praca w Prudniku

REGENERACJA WYROBÓW Z PIERZA
pranie, czyszczenie
KRZYŻKOWICE 50
tel. 77 436 09 88
kom. 698 840 820, 608 769 437

eprasa.pl c931dc60ea

OAZA
HOTEL RESTAURACJA
48-200 Prudnik
ul. Zwycięstwa 2
tel. 77 406 84 80
798 782 202
www.hotelprudnik.pl
Hotel Oaza oferuje:
• bazę noclegową do 50 miejsc,
• salę bankietową na 90 osób
oraz salę restauracyjną.
Organizujemy wesela, komunie, urodziny, stypy oraz konferencje.

NAUKA JAZDY
„PRAWKO" PAŚCIAK
Kat. A, A1, A2, AM
B, B+E, C, C+E, D
* Kwalifikacja wstępna
Szkolenia okresowe
608 399 194
www.prawko.edu.pl

Meble Stylowe Jaro -Antyki-
www.klasyczne-meble.pl
ul. Kruczkowskiego 5 48-303 Nysa
668 117 978 | 602 408 697 | 77 433 00 51

KOWALSTWO ARTYSTYCZNE-ŚLUSARSTWO
bramy
ogrodzenia
balustrady
stal nierdzewna
usługi spawalnicze
METALFLEX 48-250 Mionów 53b, tel. 665 379 024, www.metalflex.com.pl

GREENWOOD
PIELĘGNACJA I WYCINKA DRZEW
• wycinka i pielęgnacja drzew metodami alpinistycznymi
• zrąbkowanie gałęzi
• frezowanie (karczowanie) pni
• usługi wysokościowe i ogrodnicze
• 20 lat doświadczenia
Greenwood Andrzej Penar
501 607 880

FLYNET
najlepszy internet w regionie
FLYNET
Prudnik, ul. Prężyńska 17
77 55 20 800
internetprudnik
www.flynet.com.pl

AUTO MAJA
Mariusz Derlik
diagnostyka komputerowa • serwis klimatyzacji • blacharstwo, lakiernictwo • mechanika samochodowa • spawanie aluminium • holowanie
WYPOŻYCZALNIA SAMOCHODÓW
WARSZTAT SAMOCHODOWY
ZATRUDNIMY PRACOWNIKA!
Głogówek 504 570 113

Prudnik, ul. Prężyńska 26
tel. 77 402 20 44, 783 502 295
pn-pt 8:00-16:00
sob 8:00-13:00
NIECH BĘDZIE CIEPŁO
SKŁAD OPAŁU
• WĘGIEL I GATUNKU • WAGI ELEKTRONICZNE
• TRANSPORT GRATIS

SPRZEDAŻ I MONTAŻ
OKNA PCV
OKNA DREWNIANE
OKNA ALUMINIOWE
ROLETY WEWNĘTRZNE
ROLETY ZEWNĘTRZNE
DRUTEX
NAJLEPSZE OKNA
ZYSKUJESZ JAKOŚĆ (I UPOMINEK)
GAMA
GŁUCHOŁAZY ul. Konstytucji 3 Maja 17a, tel./fax 77 439 46 74
NYSA ul. Piastowska 26, tel./fax 77 448 43 53
WWW.OKNAGAMA.PL • GAMAOKNO@WP.PL • WWW.OKNAGAMA.PL • GAMAOKNO@WP.PL

SUPER BRUK
układanie kostki brukowej (również wokół nagrobków)
roboty ziemne
urządzanie zieleni
przyłącza wod-kan
SUPER BRUK Krzysztof Lorek
783 176 622 super-bruk@wp.pl

DOM POGRZEBOWY
mgr inż. Grażyna Janus-Bartnik
tel. całodobowy
602 471 380
Prudnik ul. Dąbrowskiego 4 tel.77 436 23 71 | 77 436 20 13

WSKOCZ W SIODŁO
Stajnia Chocim zaprasza na naukę jazdy konnej dla początkujących i zaawansowanych, ogniska i bryczkę.
Prowadzimy też wypożyczalnię rowerów.
STADNINA KONI PRUDNIK
ul. Poniatowskiego 3a - tel. 77 436 32 06, 512 082 273

Tygodnik Prudnicki OGŁOSZENIA DROBNE

1 Jedna emisja ogłoszenia kosztuje 1 zł za wyraz.

2 Ogłoszenie z wyróżnieniem kosztuje 2 zł za wyraz.

3 = 4
Zamawiając 3 emisje ogłoszenia, czwartą dostajesz gratis. Daje to łącznie cały miesiąc publikacji.

5 Przy anonsie opublikować możemy zdjęcie przedmiotu ogłoszenia - dopłata wynosi 5 zł za cały okres emisji.

KSERO
A3 A4
Redakcja „Tygodnika Prudnickiego"
ul. Kościuszki 13a
pon-pt 8:00-16:00

LACHOWICZ
Prudnik, ul. Kolejowa 59a
tel. 77 406 81 10
NOWOŚĆ
Piece wolnostojące
eco!
Invicta REMILLY
• moc nominalna: 7 kW
• gwarancja: 5 lat
• kolor: antracyt
Invicta SOREL
• moc nominalna: 8 kW
• gwarancja: 5 lat
• kolor: kremowy
Invicta CAROLO
• moc nominalna: 8 kW
• gwarancja: 5 lat
• kolor: antracyt

eprasa.pl c931dc60ea

MENU/DANIE DNIA FACEBOOK: Wytwórnia Pierogów Wartościowych

MENU terazprudnik.pl/smacznie/bueno

MENU hotel-olimp.pl **DANIE DNIA** FACEBOOK: Hotel Olimp

MENU terazprudnik.pl/smacznie/coco

MENU terazprudnik.pl/smacznie/akacja

MENU terazprudnik.pl/smacznie/hana

FACEBOOK Restauracja „Pod Łysą"

MENU Facebook: Restauracja Parkowa

FACEBOOK Nie Za Słod

eprasa.pl c931dc60ea

Tygodnik Prudnicki
GŁOSZENIE
Z SMS
e TPR.DROBNE
ner
ydaniu
ł za 1 emisję)
iższych wydaniach
za 1 emisję)
szych wydaniach
ów. W treści prosimy nie używać
długości wiadomości.
jemy do wtorku do godz. 10.00.
v.terazprudnik.pl

?
Wymieniasz samochód?
ukasz
otka?
drobne
la Ciebie!
loczne
ciem zajmuje znacznie więcej
bryce, a obraz przyciąga wzrok
ze
opłaty

ie za słodko
CUKIERNIA ARTYSTYCZNA
nia • Lodziarnia
ciasta, desery, lody
eślnicze własnej
produkcji
29 780
TYCZNE
ENIE
on, śr-sob 12-18, nd 12-19

PUBLIKACJE

Złote myśli Ryszarda Ścibora

W środę 25 października w Centrum Tradycji Tkackich w Prudniku odbędzie się spotkanie autorskie z Ryszardem Ściborem, z promocją jego najnowszej książki poetyckiej pt. „Myśli nieprzypadkowe" (godz. 18.00).

Grzegorz WEIGT

Prudniczanin Ryszard Ścibor (rocznik 1949) debiutował zbiorem wierszy „Słońce i deszcz" w 2013 roku (jubileuszowe dziesięć lat). W czasie epidemii, w 2020 roku wydał drugi zbiór wierszy pt. „Dotyk ciszy". W tzw. między czasie wydał jednak zaskakujący, efektownie edytorsko przygotowany w formie albumów cykl książek „Przyjaciele" i „Bezpieczni przyjaciele" (2017, 2019, 2023). To książki, z edukacyjnymi wierszykami Ścibora, przeznaczone dla dzieci i przez dzieci pięknie zilustrowane. Wreszcie, w 2017 roku opublikował Ryszard Ścibor zbiór aforyzmów pt. „Myśli nieprzypadkowe". Dzisiaj wraca z aforyzmami i złotymi myślami, krótkimi humorystycznymi wierszykami w książce pt. „Myśli nieprzypadkowe". Jest to więc siódma pozycja w dorobku prudniczanina, członka Klubu Ludzi Piszących. Siedem tytułów opublikowanych w stosunkowo krótkim czasie od debiutu.

W ślad za publikacjami odbywały się spotkania autorskie Ryszarda Ścibora z czytelnikami. Nie było ich wiele, raczej dość skromnie po jednym na książkę, może w przypadku niektórych książeczek z cyklu „Przyjaciele" dochodziły jeszcze spotkania w placówkach oświatowych (prudnickie i nyskie przedszkola i szkoły). Najbliższe - już dzisiejsze wydarzenie jest więc wyjątkową okazją aby spotkać się z autorem, porozmawiać o literaturze, może o życiu, a może będzie też okazja do spróbowania słynnych słodkich wypieków Ścibora.

Wstęp do książki „Myśli nieprzypadkowe" napisała Alina Nowak. Warto zwrócić uwagę na niektóre z zawartych tu sugestii: „Z góry trzeba zaznaczyć, że nie są to typowe sentencje. Autor balansuje między tą formą a skłonnością do lirycznej wypowiedzi, czasem liryzm stawia na równi z przekazem intelektualnym. Znosi go w kierunku poezji, co czyni niektóre teksty wypadkową tych dwóch form wypowiedzi."

Okładka najnowszej książki Ryszarda Ścibora; projekt MaggyBack Studio

Alina Nowak napisała też: „Myślę, że warto zapoznać się z przemyśleniami autora, niezależnie od tego, czy korespondują one z naszym doświadczeniem życiowym. Nowa pozycja literacka Ryszarda Ścibora poszerza prudnickie poletko literackie o gatunek niekoniecznie popularny, choć nośny. To ważne."

Dlatego zapraszamy do lektury książki Ryszarda Ścibora „Myśli nieprzypadkowe" (siedemdziesiąt stron, około 280 krótkich utworów), zapraszamy też na spotkanie z autorem w Centrum Tradycji Tkackich w Prudniku. ■

ZAPROSZENIE DO KINA

Ulmowie. Błogosławiona Rodzina

26 i 27 października (o godz. 16.30) w prudnickim kinie „Diana" wyświetlany będzie film: „Ulmowie. Błogosławiona Rodzina". Parafia pw. św. Michała Archanioła w Prudniku organizuje w czwartek 26.10 grupowe wyjście do kina.

Zapisy i opłata (14 zł) za bilet wstępu na 20 min przed seansem w holu kina, przed wejściem na salę kinową.

10 września rodzina Józefa i Wiktorii Ulmów wraz z dziećmi została ogłoszona błogosławioną. Ulmowie, wraz z siedmiorgiem dzieci, zostali rozstrzelani przez Niemców w marcu 1944 roku za ukrywanie Żydów. Po raz pierwszy na ołtarze trafia cała rodzina, w tym dziecko nienarodzone. Historię tę opisuje kinowy film dokumentalny Dariusza Walusiaka „Ulmowie. Błogosławiona rodzina".

Powstały w tym roku film, dzięki 20-letniej dokumentacyjnej pracy reżysera bogaty jest w unikatowe nagrania archiwalne – świadectwa, których dziś nie dałoby się nagrać (większość świadków już nie żyje).

Z recenzji Jarosława Mańki (https://fpg24.pl/): „Ulmowie. Błogosławiona rodzina" staje

się bowiem filmem, który nie tylko pokazuje, jaki może być świat bez Boga – pełen zła, zbrodni i nienawiści – ale staje się też opowieścią o dobru, które przeciwstawia się złu; o sensie poświęcenia i o tryumfie człowieczeństwa. Jest to też film, który daje nadzieję". ■

Tygodnik Prudnicki OGŁOSZENIA DROBNE
3 = 4 Zamawiając 3 emisje ogłoszenia, czwartą dostajesz gratis. Daje to łącznie cały miesiąc publikacji.
1 Jedna emisja ogłoszenia kosztuje 1 zł za wyraz.
2 Ogłoszenie z wyróżnieniem kosztuje 2 zł za wyraz.
5 Przy anonsie opublikować możemy zdjęcie przedmiotu ogłoszenia – dopłata wynosi 5 zł za cały okres emisji.

eprasa.pl c931dc60ea

MEDYCYNA I ZDROWIE

Sklep Medyczny FIZJO-MED
.... Jesteśmy aby pomagać
REALIZUJEMY WNIOSKI NFZ
- Refundowane Przedmioty Ortopedyczne i Pomocnicze (pieluchy, stomia); – Sprzęt sanitarny;
- Wyroby Przeciwżylakowe; - Materace Przeciwodleżynowe;
- Profesionalne Poduszki Ortopedyczne; - Ciśnieniomierze;
Prudnik, ul. Piastowska 64 w Prudnickim Centrum Medycznym
Poniedziałek - Piątek 8:00-15:00
Tel: 77 436-12-70 Kom: 697-383-768 Fizjo-Med Sklep Medyczny

Tygodnik Prudnicki
Oferta specjalna reklamy dla branży medycznej i branż pokrewnych
77 436 28 77
reklama@tygodnikprudnicki.pl

GABINET CHIRURGII LASEROWEJ I KLASYCZNEJ, MEDYCYNA ESTETYCZNA
Sławomir Orkisz
SPECJALISTA CHIRURG
Usuwanie zmian skórnych, znamion, wrastających paznokci, przebarwień, zmarszczek, zmian posłonecznych, zmian naczyniowych i naczyniaków, esperal
NOWOŚĆ: OSOCZE BOGATOPŁYTKOWE - lifting twarzy
FIBRYNA w leczeniu schorzeń stawowych, łysienia i ran
Prudnik, ul. Kościuszki 15
rejestracja telefoniczna: 602 284 121

Prywatny gabinet lekarski
USG PRUDNIK
Renata FRANKE
specjalista chorób płuc
specjalista chorób wewnętrznych
BADANIA USG
• jamy brzusznej • tarczycy
• płuc i opłucnej • tętnic szyjnych
Rejestracja telefoniczna codziennie w godz. 17-19 605 202 535
Prudnik, ul. Staszica 4 (nad Apteką Alga)
www.pulmonologfranke.pl

Centrum Stomatologiczne w Prudniku
rok założenia 1999
NFZ Narodowy Fundusz Zdrowia
PORADNIE stomatologia zachowawcza • ortodoncja • protetyka
PRACOWNIA RTG zdj. punktowe • panoramiczne • tomografia 3D
USŁUGI stomatologia dzieci i młodzieży • leczenie kanałowe
• wypełnianie, odbudowa zębów • higienizacja jamy ustnej
• leczenie wad zgryzu • protezy zębowe, korony, mosty, licówki
Prudnik, ul. Kościuszki 15 | rejestracja 77 436 37 07 | RTG 77 406 46 32

KARDIOLOG
dr n. med.
Iwona Ossowska-Szymkowicz
Prywatny Gabinet Kardiologiczny
Głuchołazy ul. Karłowicza 40
szpital MSW – AMBULATORIUM
ŚRODA PONIEDZIAŁEK
Echo serca
Testy wysiłkowe
Holter
EKG i RR
akredytacja indywidualna ECHO
REJESTRACJA 502 231 770

Jarosław Bugajski
Specjalistyczna Prywatna Praktyka Lekarska
specjalista chorób wewnętrznych
KARDIOLOG
Biała, ul. Opolska 18/1
Przyjmuje w czwartki - rejestracja 691 755 122
echo serca, holter EKG, holter ciśnieniowy, test wysiłkowy, USG brzucha i tarczycy.

OPTYKAn
Masz problem z widzeniem?
dla naszych Klientów
BEZPŁATNE BADANIE WZROKU
Prudnik, ul. Górna 2 (obok Metra)
77 436 04 00

Najlepsza dieta w regionie!
KAROLINA SIENKIEWICZ
Psychodietetyk
• profesjonalna analiza składu ciała
• indywidualnie opracowywany jadłospis (posiłki szybkie i smaczne)
• dietoterapia • opieka
• motywacja • wsparcie
609 994 509
Prudnik, Pl. Zamkowy 2 (inkubator), lok. nr 6 Karolina Sienkiewicz Psychodietetyk

OKULISTYKA, MEDYCYNA ESTETYCZNA
Bożena Orkisz
SPECJALISTA CHORÓB OCZU
Wizyty prywatne
plastyka powiek plazmą IQ, usuwanie guzków powiek.
Osocze bogatopłytkowe
lifting powiek i twarzy.
Prudnik, ul. Kościuszki 15
rejestracja telefoniczna: 77 436 02 01

Powierz swoje oczy tylko najlepszym!
Klinika okulistyczna Gemini w Ostravie zaprasza

Umawianie terminów zabiegów i transportu:
602 150 886
Gemini
KLINIKA OKULISTYCZNA
ZAĆMA
- Zaćma już od 100 zł.
- Tylko u nas BANK soczewek. Za niewielką dopłatą masz wybór.
- Nie musisz zgadzać się na najtańszą soczewkę w Polsce.
- Wszystkie badania w dniu zabiegu - bez dodatkowych opłat.
- Transport z domu do kliniki i z kliniki do domu.
- Każdy otrzymuje gratis pakiet o wartości ponad 100 zł: okulary UV, krople itp.
- Najlepsi specjaliści, najnowocześniejszy sprzęt okulistyczny.
- Refundacja z NFZ wynosi 1800 zł.

PRYWATNY SPECJALISTYCZNY GABINET STOMATOLOGICZNY
SPECJALISTA CHIRURGII STOMATOLOGICZNEJ
LEKARZ STOMATOLOGII OGÓLNEJ
DANUTA JURCZAK-RASTELLI
SPECJALISTA STOMATOLOGII ZACHOWAWCZEJ
LEKARZ STOMATOLOGII OGÓLNEJ
WANDA JASTRZĘBSKA-JURCZAK
Usługi:
• implanty zębowe
• stomatologia zachowawcza
• profilaktyka
• usuwanie kamienia nazębnego
• protetyka (protezy, korony, mosty)
• chirurgia stomatologiczna
FIBRYNA W CHIRURGII STOMATOLOGICZNEJ
rejestracja 77 436 35 27
Prudnik, ul. Moniuszki 5/1 | 506 153 396, 77 436 26 24

eprasa.pl c931dc60ea

Pracownia Protetyki Stomatologicznej
inż. tech. dent.
Aleksandra Strońska
WYKONAWSTWO LABORATORYJNE PROTEZ
NAPRAWY PROTEZ oraz inne usługi protetyczne
Tel. 574 445 102
INKUBATOR (parter - lok nr 4)
Plac Zamkowy 2 Prudnik

ALERGOLOG
specjalista chorób płuc
LEK. MED. IWONA ROBOTYCKA - LENCZUK
PRZYJMUJE
Nysa, ul. Marcinkowskiego 2-4
Rejestracja Telefoniczna
77 448 00 33
606 928 653

SIATKA OGRODZENIOWA
SŁUPKI • FURTKI • BRAMKI • OGRODZENIA
PROMOCJA! SŁUPKI POWLEKANE 2m 29,50 zł/szt
BRAMY PRZEMYSŁOWE • NAPĘDY DO BRAM
MONTAŻ • USŁUGI SPAWALNICZE
Lubrza, ul. Wolności 31 | waldekg@autograf.pl | 669 392 060

NATUROTERAPIA mgr Teresa Kuliszewska
NOWOŚĆ! KOMORA HIPERBARYCZNA
korekcja kręgosłupa i stawów obwodowych • likwidacja wad postawy • likwidacja przyczyn bólów pleców, kręgosłupa, kończyn, głowy, zatok • masaże lecznicze, relaksacyjne, wzmacniające, limfatyczne, antycellulitowe, twarzy • detoksykacja (oczyszczanie organizmu) • przywrócenie równowagi emocjonalnej (depresja) • taping rehabilitacyjny • świecowanie uszu • kursy Reiki I i II stopnia • sprawdzanie ilości witamin i minerałów w organizmie • indywidualne dopasowanie skutecznych metod terapii i ćwiczeń
Prudnik, ul. Kolejowa 27 608 282 552

PRACOWNIA OPTYCZNA
ANNA ORKISZ
Prudnik, Przychodnia MEDICUS II p przy Poradni Okulistycznej
578 976 386
czynne:
Poniedziałek - piątek 8:00-15:00
Wtorek 12:00-18:00

TOMEX - SKUP ZŁOMU
SKŁAD OPAŁU • HANDEL STALĄ
WWW.TOMEX-PRUDNIK.PL
NAJLEPSZE CENY W OKOLICY | WAGA ELEKTRONICZNA
WYNAJEM KONTENERÓW: ODBIÓR ZŁOMU I GRUZU
SKUP ZŁOMU Stalowego N-2 Gruby • Stalowy N-10 Drobny • Wsadowy • Żeliwo
SKUP ZŁOMU KOLOROWEGO Miedź • Mosiądz • Aluminium • Stal Nierdzewna
Prudnik, Prężyńska 28a | Prudnik, ul. Budowlanych | Niemysłowice 61b
TOMEX Tomasz Stanek tel. 508 558 538

Dom Seniora SALUTARIS
Złoty Stok ul. Spacerowa 5
605 100 638
Dom Seniora Salutaris
domseniorazlotystok.pl

Barbara Wężykowska-Więcek
psychiatra
Prudnik, ul. Staszica 4
rejestracja 696 020 254

ZAKUWANIE PRZEWODÓW HYDRAULICZNYCH
Zakuwanie przewodów wysoko- i niskociśnieniowych
Przewody do myjek ciśnieniowych
Zakuwanie lin stalowych
Armatura hydrauliczna (złączki, przyłączki, nyple)
Szybkozłącza hydrauliczne, manometry
Oleje, smary, filtry do maszyn budowlanych i rolniczych
w razie awarii możliwość zakucia w godzinach nocnych
Prudnik ul. Powstańców Śląskich 19 | 798 353 254 | 505 081 076

SIEĆ REZYDENCJI DLA SENIORÓW
ZŁOTE BORKI
SIEĆ REZYDENCJI DLA SENIORÓW
48-267 Jarnołtówek 52
tel.: +48 535 560 404
+48 577 933 001
+48 577 933 550
e-mail: rezydencja@zloteborki.pl
www.zloteborki.pl
PAKIET BEZPŁATNEJ PROFESJONALNEJ REHABILITACJI
TROSKA, JAKOŚĆ, DOŚWIADCZENIE, INDYWIDUALNE PODEJŚCIE

Just Beauty
JUSTYNA JANIKOWSKA
JUST BEAUTY
SALON KOSMETYCZNY
ul. Prężyńska 17 | 1 Piętro, Prudnik
@JustBeauty_Prudnik
+48 668 441 337
manicure • pedicure • henna • zabiegi na twarz

Concept clinic
MARTA MUSIOŁ
MGR PIELĘGNIARSTWA
PODOLOGIA
PODOCHIRURGIA
LECZENIE RAN
KOSMETOLOGIA
DEPILACJA LASEROWA
509 82 84 84
KOŚCIUSZKI 12C, PRUDNIK
CONCEPTCLINIC

MALUMANI
Kaja Marzec
SALON PIĘKNOŚCI
• manicure • pedicure • henna • laminacja •
Prudnik, ul. Rynek 12
tel. 732 950 165
Malumani Stylizacje

Reklama w „Tygodniku” 77 436 28 77
reklama@tygodnikprudnicki.pl

eprasa.pl c931dc60ea

CZYSTY INTERES
Usługi sprzątające Bożena Wróblewska
pranie dywanów, tapicerki samochodowej, mebli tapicerowanych, czyszczenie kostki brukowej
603 061 751
bozenawroblewska66@wp.pl
/czystyinteres

e-wydanie
JUŻ WE WTOREK WIECZOREM
> eprasa.pl > e-kiosk.pl > egazety.pl
Tygodnik Prudnicki

JAR-BUD
Ocieplanie i inne prace elewacyjne
Malowanie budynków na zewnątrz i wewnątrz
696 865 491

WYDRUK
KSERO
A3
A4
Redakcja „Tygodnika Prudnickiego"
ul. Kościuszki 13a
(obok dworca PKS)
pon-pt 8:00-16:00

SKUP, BYDŁA RZEŹNEGO
IRENEUSZ BIENIEK
606 734 586
SZYBKA PŁATNOŚĆ I SZYBKI ODBIÓR!

Dział Reklamy i Ogłoszeń „TP"
77 436 28 77
601 268 421

KOMUNIKAT
BURMISTRZ GŁOGÓWKA INFORMUJE

IŻ NA TABLICY OGŁOSZEŃ URZĘDU MIEJSKIEGO W GŁOGÓWKU DNIA 18.10.2023 ROKU ZOSTAŁO WYWIESZONE OGŁOSZENIE O PIERWSZYM PRZETARGU USTNYM NIEOGRANICZONYM O SPRZEDAŻY NA WŁASNOŚĆ NIERUCHOMOŚCI STANOWIĄCEJ WŁASNOŚĆ GMINY GŁOGÓWEK.

Pierwszy przetarg ustny nieograniczony obejmuje sprzedaż lokalu mieszkalnego nr 25 w klatce schodowej nr 8 usytuowanego na pierwszym piętrze w budynku mieszkalnym /wielorodzinnym/ usytuowanym w Głogówku przy ul. Rynek 7-11 wraz z wynoszący 164/10000 części w działce geodezyjnej nr 580/1 arkusz mapy 6 obręb Głogówek o powierzchni 0.0825 ha. Dla wyżej wymienionej działki przez Sąd Rejonowy w Prudniku V Wydział Ksiąg Wieczystych prowadzona jest księga wieczysta OP1P/00045925/3, w której za właściciela w udziale 839/10000 części wpisana jest Gmina Głogówek. Dział III i IV księgi wieczystej OP1P/00045925/3 nie zawiera żadnych wpisów dotyczących omówionej nieruchomości. Wartość lokalu mieszkalnego wraz z udziałem w gruncie wynosi 150.000,00 zł. Wartość wadium: 7.500,00 zł. Warunkiem przystąpienia do przetargu jest wniesienie wadium w wysokości podanej przy lokalu mieszkalnym na konto Gminy Głogówek nr 35 89040001 1000 0000 4819 0007 Banku Spółdzielczego w Głogówku w nieprzekraczalnym terminie do dnia 29.01.2024 roku. Pierwszy przetarg ustny nieograniczony odbędzie się dnia 5.02.2023 roku o godzinie 10.00 w siedzibie Urzędu Miejskiego w Głogówku (parter - sala posiedzeń). Pełne ogłoszenie zamieszczone jest także na stronie Urzędu Miejskiego w Głogówku: www.bip.glogowek.pl . Szczegółowe informacje można uzyskać w Urzędzie Miejskim w Głogówku Wydział Mienia Komunalnego i Ochrony Środowiska w godzinach urzędowania lub telefonicznie po numerem (77) 4-069-922.

TOMEX - SKŁAD OPAŁU
WWW.TOMEX-PRUDNIK.PL
TYLKO NAJLEPSZY ASORTYMENT Z POLSKICH KOPALŃ
WAGI ELEKTRONICZNE - TRANSPORT DO KLIENTA GRATIS
PROMOCJA!
KOKS • węgiel kostka • węgiel orzech • groszek • miał • ekogroszek • miałogroszek • węgiel paczkowany • pellet • drewno rozpałkowe i opałowe •
Tomasz Stanek | Prudnik, ul. Prężyńska 28a | Prudnik, ul. Budowlanych
Niemysłowice 61b | tel. 508 558 538

ROZA
▪ brukowanie ▪
▪ roboty ziemne ▪
▪ urządzanie zieleni ▪
Piotr Basałaj
Prudnik, ul. Spokojna 7
tel. 695 282 333, 603 266 066
www.roza-bruk.pl
basalaj.piotrek@gmail.com

reklama@tygodnikprudnicki.pl

KUPIMY
STAROCIE I ANTYKI
Kupimy starocie i antyki z likwidacji mieszkań i domów oraz porządków strychowych, a także zbiory, kolekcje, stare przedmioty użytkowe i wyposażenie wnętrz mieszkań i domów.
Interesują nas między innymi: • szkło, ceramika z okresu PRL i starsze • stare fotografie, pocztówki, dokumenty, czasopisma • odznaczenia, medale • rzeźby • stare zegarki, zegary • obrazy • biżuteria, bibeloty • militaria • i wiele innych
791 694 220

eprasa.pl c931dc60ea

GÓRY OPAWSKIE

Zwycięstwo w pięknym stylu

Marek Łobos z Głuchołaz (z urodzenia prudniczanin) pokazał, że wiek nie musi być przeszkodą w walce o najlepsze miejsce. Reprezentant kategorii wiekowej M50 wygrał tegoroczny Prudnicki Półmaratonu Górski, który odbył się 7 października.

Andrzej DEREŃ

Organizator imprezy – Agencja Sportu i Promocji w Prudniku – był bez litości, wytyczając trasę półmaratonu. Jego „górskość" dała w kość niemal na całej trasie, a najbardziej na wyczerpujących podbiegach, gdzie różnice wysokości na krótkich odcinkach dochodzą do kilkudziesięciu metrów. Tak jest na podejściu pod Długotę (do wysokości ponad 450 m n.p.m.), Okopową, czy pod Świętą Górę. Nie ma tu mowy o taryfie ulgowej dla zawodników i tylko nieliczni z czystym sumieniem mogli się pochwalić, że ani razu nie zmienili biegu na marsz, dla chwili odsapnięcia.

Marek Łobos prowadził od początku biegu. W pierwszej pętli deptał mu po piętach Kamil Smolski z Prudnika, ale ostatecznie Łobos utrzymał tempo i w kolejnym okrążeniu powiększył prowadzenie, dobiegając do mety z ponad czterominutową przewagą.

W kategorii open jako drugi do mety dobiegł Kamil Smolski z Prudnika

– Trasa była wymagająca, ale i ciekawa, podbiegi, zbiegi, rewelacja! – komentuje dla „Tygodnika Prudnickiego" Marek Łobos. – W tej imprezie biorę udział już po raz trzeci i jeśli zdrowie dopisze, to będę na kolejnych. Na pochwałę zasługuje organizacja. W ubiegłym roku byłem któryś tam z kolei, a tym roku sam siebie zaskoczyłem. Starałem się, żeby poprawić ubiegłoroczny czas i to się udało.

Na miejscu 11., a pierwsza wśród kobiet, zameldowała się Martyna Waszczykowska z Łąki Prudnickiej (kat. K20), która wypracowała prawie minutową przewagę nad Karoliną Jakubczyk z Prószkowa.

Zawody rozpoczął, a na koniec wręczał medale i nagrody – w towarzystwie dyrektor ASiP Małgorzaty Halek – burmistrz Prudnika Grzegorz Zawiślak, który zapowiedział, że przyszłoroczny półmaraton poszerzony zostanie o nowe, krótsze trasy. Będzie to wyjście naprzeciw miłośnikom Biegu Prudnickiego (10/5 km), którego ostatnia edycja odbyła się w tym roku.

W tegorocznym półmaratonie wzięli udział reprezentanci m.in.: Katowic, Słupska i Paczyny (pow. gliwicki), Wrocławia, Oświęcimia, Jelcza-Laskowic, Sosnowca, Tarnowskich Gór, Nowej Rudy, czeskiego Karniowa (Krnov) oraz wielu miejscowości w woj. opolskim. Łącznie blisko 60. zawodników, ale tylko 10 osób z pow. prudnickiego.

– Trzeba się cieszyć z biegania, jeśli to będzie przymus, to nic to nie da – słowa Marka Łobosa kierujemy do wszystkich miłośników aktywnego wypoczynku, również w formie półprofesjonalnego i amatorskiego sportu. ■

Martyna Waszczykowska najlepsza wśród kobiet

ANDRZEJ DEREŃ (2)

LEKKOATLETYKA

Powiat prudnicki na krakowskim półmaratonie

Nadspodziewanie duża grupa biegaczy z powiatu prudnickiego wzięła udział w IX Królewskim Półmaratonie Cracovia.

Jarosław KŁUSKIEWICZ

W niedzielę 8 października odbył się IX Królewski Półmaraton Cracovia. Start i meta mieściły się w krakowskiej Tauron Arenie. Pogoda dopisała, słoneczko i 13 st. Celsjusza to wymarzona pogoda dla biegaczy. Biegło prawie 8000 osób. Bardzo atrakcyjna trasa wiodła m.in. przez Stary Rynek, ulicami: Floriańską, Grodzką, Podzamcze, wzdłuż Wawelu, bulwarami wzdłuż Wisły, co sprawiało, że kilometry szybko uciekały.

Powiat prudnicki godnie reprezentowała spora liczba uczestników, którzy w komplecie ukończyli zawody z dobrymi czasami. Byli to: Izabela Czabaj, Marek Muszyński, Malwina Bednarczyk, Marzena Wołczyk, Sławomir Langert, Andrzej Iwaszkowski, Wiesław Kasprzyszyn i Jarosław Kłuskiewicz z Prudnika, pochodzący z Prudnika Łukasz Polak, z Racławic Śląskich Marcin Pinkowski. I jak zawsze mocna, głogówecka ekipa w składzie: Dawid Poremba, Aleksandra Fidot, Przemysław Anioła, Adam Fidot i Robert Szyszko. ■

Fotografie z uczestnikami półmaratonu z powiatu prudnickiego

UDOSTĘPNIŁ J. KŁUSKIEWICZ (2)

KOMENTARZ

Ruszajcie się!

Jarosław KŁUSKIEWICZ

Bieganie to prosty, niedrogi i - jak się przekonałem - całkiem popularny i powszechny sport. Przynosi wiele korzyści zdrowotnych zarówno w sferze fizycznej jak i psychicznej. Ponieważ poprawia wydolność tlenową, bieganie jest doskonałym sposobem na to, by poprawić stan serca i naczyń. Ponadto spala kalorie i sprawia, że stajemy się szczuplejsi i silniejsi, co zmniejsza ryzyko wczesnej śmierci. Poprawia sen, zwalcza objawy depresji i poprawia nastrój.

Biegać może zacząć każdy i w każdym wieku. Jeszcze kilka lat temu nie mogłem przebiec kilometra bez zatrzymywania się, gdyż nie wiedziałem takich oczywistości, że nie biega się na przykład po obiedzie. Wszystkiego można się nauczyć. Moje ulubione motto życiowe Wolfganga Goethego brzmi: „Wszystko jest trudne, zanim stanie się łatwe. Sukces odnoszą ci, którzy potrafią zmusić się do pracy." Trzymając się w życiu tej maksymy namawiam wszystkich m. in. do ruszania się! Najpierw spacerów, później marszobiegów, aż w końcu do biegania. Namawiam jako osoba prywatna ale i jako medyk. Każdy może… A ile ciekawych i sympatycznych znajomości można przy tym nawiązać tego już nie wspomnę.

Widok znajomych twarzy w trakcie przeróżnych zawodów zawsze poprawia humor. Często znajomi pytają mnie: po co biegasz (z przekąsem) jeszcze w tym wieku? A ja im zawsze odpowiadam to samo: „Biegam aby uciec przed chorobami"!

eprasa.pl c931dc60ea

OGŁOSZENIE

PAŁAC ROZKOCHÓW

Zjadą zabytkowe pojazdy

W najbliższą niedzielę (22 października) w Pałacu Rozkochów odbędzie się Zakończenie Sezonu RozkoOld Cars, czyli zlot zabytkowych pojazdów. Obok samochodów, będą jednoślady oraz maszyny rolnicze, w tym wypieszczone przez właścicieli stare traktory.

Zlot rozpocznie o godz. 12.00 paradą pojazdów, która przejedzie przez kilka miejscowości gminy Walce (start i meta przy pałacu), a o godzinie 13.00 zaplanowano oficjalne otwarcie zlotu. Na miejscu będzie ognisko z możliwością upieczenia kiełbasy. Można też zamawiać śląski obiad (tel. 725 303 397). Zapisy uczestników (liczba miejsc ograniczona) pod numerem telefonu: 725 303 398. Zlot współorganizują: Tomala Auto Centrum i Fundacja Pałacu Rozkochów – Pomiędzy. (d) ■

PIOTR KULCZYK

W ubiegłym tygodniu przy rozkochowskim pałacu znajdował się punkt kontrolny rajdu zabytkowych samochodów 3. Hubertus Class. Jedną z załóg był team w składzie: Arkadiusz Blak i Natalia Żebrowska z Lubrzy na warszawie.

Wszystkim tym, którzy byli z nami
i wspierali nas w tak trudnych chwilach
oraz uczestniczyli w ceremonii pogrzebowej
i ostatniej drodze

Ś.P.

KRZYSZTOFA SKOWROŃSKIEGO

Dyrekcji, Nauczycielom i Młodzieży
Zespołu Szkół Rolniczych, Koleżankom, Kolegom
oraz byłym Uczniom i Uczennicom
z II Liceum Ogólnokształcącego,
Funkcjonariuszom i Pracownikom Komendy
Powiatowej Państwowej Straży Pożarnej,
Przedstawicielom Starostwa Powiatowego,
a także Rodzinie, Przyjaciołom, Znajomym i Sąsiadom

podziękowania składają:
Żona i Córka

POWIATOWO-GMINNY ZWIĄZEK TRANSPORTU

Zaczarowany autobus

Gotowi? To ruszamy!" -tak się kończy książeczka którą przedstawiamy naszym milusińskim w projekcie „Zaczarowany autobus". Nasz projekt z którym mogliśmy ruszyć dzięki decyzji Zarządu Powiatowo-Gminnego Związku Transportu POGRANICZE, przy wsparciu Przedsiębiorstwa Komunikacji Samochodowej w Głubczycach sp. z o.o. Opiera się na pracy z dziećmi w wieku czterech lat i budowania w nich świadomości jak ważnym aspektem w życiu naszego społeczeństwa jest transport publiczny. Podczas spotkania z dziećmi przenosimy się

do kolorowej krainy, gdzie poznajemy rolę transportu publicznego poprzez czytanie, rozwiązywanie zadań jak i prace kreatywne. Zajęcia dostarczają dzieciom wiele wrażeń, uśmiechu, ale też przede wszystkim elementarnej wiedzy na powyższy temat. Nie bez powodu mówi się „czym skorupka za młodu nasiąknie, tym na starość trąci".

Bardzo wielu polityków podejmuje temat wykluczenia transportowego w debatach publicznych a mimo to, są nadal samorządy, które nie widzą potrzeby wspierania i finansowania komunikacji publicznej na swoim terenie. Zapewne jest to spowodowane między innymi brakiem sankcji za nierealizowanie zadania zbiorowego transportu publicznego przez te gminy czy powiaty.

Wykluczenie komunikacyjne w Polsce szacuje się na 14 -15 mln osób. Cierpią na tym osoby starsze, niepełnosprawni a także nastolatkowie i młodzież. Te grupy są odcięte od usług zdrowotnych, edukacji, kultury a w przypadku młodych ludzi od przyjaciół i znajomych. Rezultatem takiego postepowania jest ograniczenie kontaktów z rówieśnikami, co może nieść ze sobą poważne skutki w postaci ograniczania więzi z równolatkami. Członkowie naszego Związku zdają sobie sprawę z powyższych problemów i dlatego w sposób permanentny i konsekwentny dążą do ulepszania siatki połączeń na terenie działania Związku. Inflacja i finanse nie zawsze pozwalają na realizację wszystkich planów, ale dzięki naszej determinacji widać ogromny progres od kiedy Powiat w Prudniku, Powiat w Głubczycach, Gmina Prudnik, Gmina Lubrza, Gmina Głogówek, Gmina Kietrz, Gmina Branice i Gmina Głubczyce podjęły decyzje o utworzeniu Związku „Pogranicze". Chcemy jak najlepiej realizować nasze zadania statutowe i walczyć z wykluczeniem komunikacyjnym. Mamy nadzieję, że małymi kroczkami uda nam się wspólnie wdrażać nowe rozwiązania w życie zgodnie z potrzebami naszych mieszkańców.

Wracając do naszego zaczarowanego projektu zachęcamy przedszkola na terenie działania Związku do zgłaszania się do nas w celu przeprowadzenia takiego spotkania.

Chętnie Was odwiedzimy i przeniesiemy się z dziećmi w tą krainę pełną wrażeń, ale także ważnego przesłania jakim jest walka z wykluczeniem komunikacyjnym, a także jak zmiana poruszania się transportem prywatnym na publiczny działa na poprawę jakości środowiska. ■

Maryla Rolińska
Biuro Związku

OGŁOSZENIE

eprasa.pl c931dc60ea

GRZEGORZ WEIGT

Weekend

INFORMATOR KULTURALNO-ROZRYWKOWY

GRZEGORZ WEIGT

W SKRÓCIE

WYDARZY SIĘ W EUROREGIONIE

18 października (środa)

Parafia św. Bartłomieja w Głogówku rozpoczyna cykl wykładów „**Spotkanie z ciekawym człowiekiem**". Pierwsze spotkanie w Chacie Kmicica z **ks. ppłk. Jerzym Niedzielskim**. Temat: „I przekują miecze na lemiesze. W relacji świadka szczęścia i tragedii ofiar współczesnych wojen w Europie i na świecie". Godz. 19.15.

19 października (czwartek)

Spotkanie autorskie z poetką Danielą Długosz-Pencą z promocją książki „Idąc do..." oraz minirecital Grzegorza Paczkowskiego. Rozmowę z autorką poprowadzi dyrektor POKiBP Sylwia Gawłowska-Müller. Sala reprezentacyjna Pałacu Fränkla w Prudniku, godz. 18.00.

20 października (piątek)

Wernisaż malarstwa Małgorzaty Rynarzewskiej pt. „Mój ulotny świat". Galeria Na Poddaszu w Prudnickim Ośrodku Kultury, godz. 18.00.

22 października (niedziela)

Proboszcz parafii Nawiedzenia NMP w Łączniku zaprasza do **zwiedzania kościoła z miejscowym przewodnikiem**. Spotkanie o godz. 17.45. Jubileusz 300-lecia świątyni.

MACIEJ WEIGT

czytaj na str. 23

NOWA KSIĄŻKA DANIELI DŁUGOSZ-PENCY

Idąc do... to znaczy gdzie?

To dwunasty tytuł w dorobku nestorki prudnickich poetów. Poprzedni zbiór wierszy nosił tytuł „Dokąd", ten najnowszy, pt. „Idąc do..." może być więc i kontynuacją, i odpowiedzią na wcześniejszy. Jeden z tomików Danieli Długosz-Pency nosił też tytuł „Lubię chodzić po życiu", dokąd więc prowadzi ta droga? Tymczasem zapraszamy na spotkanie z poetką już jutro 19 października w Prudnickim Ośrodku Kultury w cyklu rozmów #PRETEKSTY.

Grzegorz WEIGT

Tak na prawdę książka „Idąc do..." to nie tylko zbiór wierszy, ale po raz pierwszy w dorobku autorki także teksty prozatorskie, artykuły, teksty krytyczne, zdjęcia. Już to wszystko wskazuje pewien kierunek, naznaczony życiowym doświadczeniem, także bogactwem dokonań literackich, kulturalnych. Książka zawiera nowe utwory ale i wybór z poprzednich tomików, co również stanowi pewne podsumowanie. Taka zdecydowanie jest ta publikacja - przed odejściem do, spojrzenie za siebie - skąd. „Idąc do..." kieruje nas do celu, pokazując drogę, którą autorka przeszła, głównie tą związaną z literaturą. W listopadzie Daniela Długosz-Penca obchodzi 91. urodziny. Długie życie, dużo osiągnięć, jest zatem czas na podsumowanie, spojrzenie wstecz i podzielenie się tym z czytelnikami.

Redakcją książki zajęły się: Alina Nowak i Grażyna Jaślar. Lekturę wstępem „Idę - to znaczy gdzie" otwiera sama autorka, wyjaśniając tytuł i istotę książki. Jak napisała Daniela Długosz-Penca: „Przychodzi w życiu taki moment, że mamy potrzebę spojrzenia wstecz, wychylić się też przed siebie, wobec czasu, w którym żyjemy." I po krótce wspomina o swoich życiowych pasjach: pracy pedagoga, twórczości poetki, autorki tekstów w „Tygodniku Prudnickim", „Ziemi Prudnickiej", „Radostowej", podróżach, niektórych nagrodach i wyróżnieniach. Te bardziej nietypowe to tytuł Honorowego Obywatela Prudnika, tabliczka w Alei Słowa w Parku Miejskim, nadanie jej imienia sali spotkań autorskich w Prudnickim Ośrodku Kultury. Tymczasem możemy dodać jeszcze jedno wyróżnienie. Jest bowiem informacja z ostatniej chwili, otóż Daniela Długosz-Penca podczas jutrzejszego spotkania otrzyma (już przyznany) medal Gloria Artis.

Następnie mamy w książce tekst „Biogram nieklasyczny, czyli rzecz o przesuwaniu granic" zaprezentowany przez Grażynę Jaślar. Przyjaciółka, emerytowana nauczycielka, opsuje, jako się rzekło życiorys Danieli Długosz-Pency, ze szczegółami, podkreśleniem ważniejszych faktów i dat, ale w sposób nieszablonowy, z dystansem, lekkim humorem, stawiając pytania i dziwiąc się.

Potem jest dedykacja „Danieli Długosz-Pency z okazji 90-tej rocznicy Urodzin i 50-lecia pracy twórczej" napisana przez korfantowskiego poetę Edmunda Borzemskiego w postaci wiersza „Już tyle lat" .

Jak to zostało już powiedziane książka zawiera wybór wierszy z wielu dotychczas wydanych przez Danielę Długosz-Pencę tomików. Było ich, od pierwszego, wydanego w 1992 roku zbiorku „Zielnik"aż jedenaście. Jest zatem z czego wybierać. Ale jest w książce także rozdział z najnowszymi wierszami, powstałymi w 2022 roku i przede wszystkim na początku tego roku.

Bardzo interesujący jest tekst krytyczny Aliny Nowak (także poetki, także nauczycielki) „Doglądam mojego życia" na temat twórczości Danieli Długosz-Pency. Chciałoby się więcej. I ponownie przy głosie autorka; Daniela Długosz-Penca pisze o swoim „Prudnickim zauroczeniu". Urodziła się przecież w 1932 roku we Włoszczowie i przybyła do Prudnika „dopiero" w 1969 roku. Mogła więc spojrzeć pierwszy raz na Prudnik jako osoba dorosła, inaczej niż my - urodzeni tutaj. Musiało to być zauroczenie, skoro zdecydowała się tu zostać na stałe: „Istotnie, trochę się bałam, bo wszystko było tu obce, gwara, ludzie z różnych stron Polski oraz ta obcość na ulicach.... Tymczasem zauroczyło mnie miasto, czyste ulice, dużo kwiatów na klombach, ciekawe zabytki..."

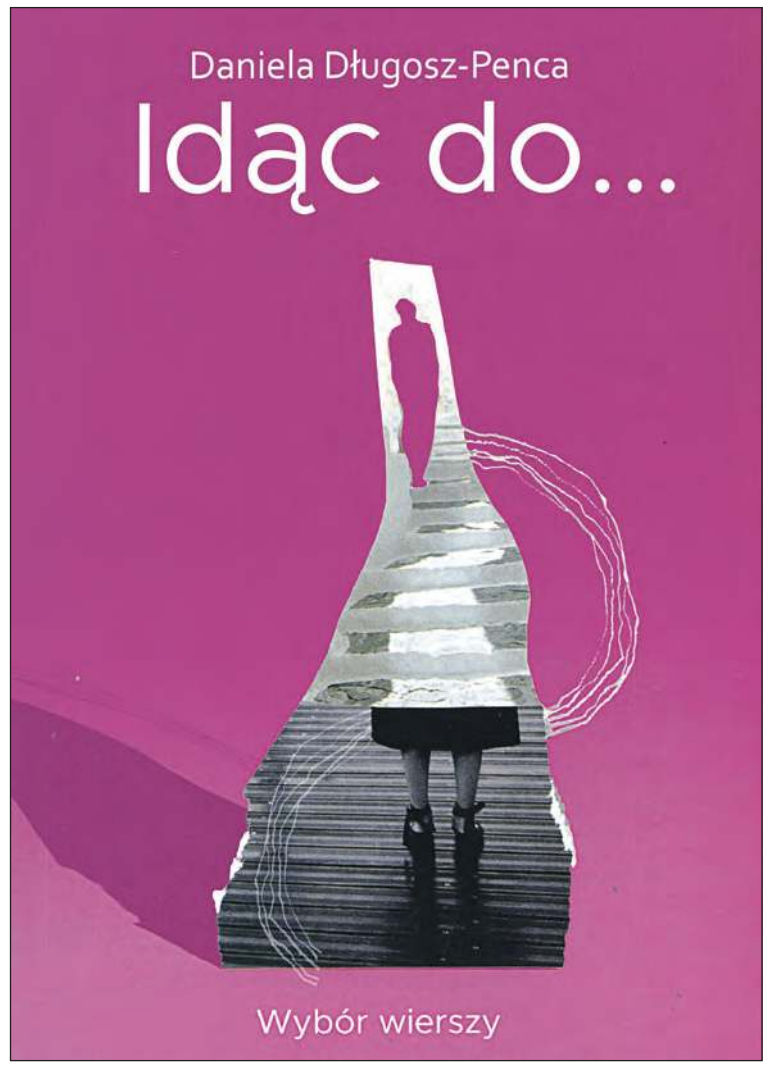

Okładka najnowszego zbioru wierszy Danieli Długosz-Pency, pt. „Idąc do...", projekt Wojciech Ścibor, kolaże w książce Grażyna Jaślar.

Jak dobrze się stało, że Prudnik się Danieli spodobał, że jest z nami. I pomyślmy jak często nasze miasto nie podoba się nam, ile mamy przeciw i za złe.

W książce jest też kilka tekstów napisanych przez autorkę do „Tygodnika Prudnickiego". To próbka tego, co napisała Daniela Długosz-Penca, która jest obecna na łamach „TP" od początku istnienia gazety (rok 1990) i wcześniej z tytułem „Głos Włókniarza" od lat 70. XX wieku. To bardzo duża ilość artykułów na przeróżne tematy, nie mogło zatem zabraknąć podsumowania tego czasu, stąd teksty: „W redakcji Tygodnika Prudnickiego" mojego autorstwa i „Podróże dalekie i bliskie z literaturą oraz pamięcią czasów minionych" Andrzeja Derenia. Potrzebne było i takie podsumowanie, ogromnego kawałka życia.

Na końcu publikacji jest też zwyczajowo słów kilka podziękowań i podsumwanie Danieli Długosz-Pency.

W książce znajdują się reprodukcje okładek wcześniejszych zbiorów werszy, są też zdjęcia ze spotkań autorskich. Oczywiście mogłoby być tego dużo, więcej, ale książka miałaby wtedy monstrualne rozmiary, utrudniające lekturę. Tak mamy w sumie 140 stron bardzo interesującej literatury, różnorodnej, ubarwionej fotografiami. Prezent znakomity dla prudnickich literatów, nauczycieli...

W ostatnim czasie mogliśmy się spotkać z autorką na spotkaniach, benefisach, związanych z jubileuszami pracy twórczej. Przed nami kolejna taka możliwość, już w czwartek 19 października spotkanie z Danielą Długosz-Pencą w sali reprezentacyjnej Prudnickiego Ośrodka Kultury (godz. 18.00). Wydarzeniu towarzyszyć będzie minirecital Grzegorza Paczkowskiego. Będzie też okazja porozmawiać o tej najnowszej książce „Idąc do..." Rozmowę z autorką poprowadzi dyrektor Prudnickiego Ośrodka Kultury, Sylwia Gawłowska-Müller. ■

eprasa.pl c931dc60ea

GALERIA SZTUKI „NO BA!" W PRUDNIKU

Inną drogą. Agata Wilczek

W piątek 13 października w prudnickiej Galerii Sztuki Hanny Bakuły „NO BA!" otwarta została wystawa malarstwa Agaty Wilczek „Inną drogą. Enkaustyka".

Grzegorz WEIGT

Enkaustyka, to stosunkowo nowa dla prudnickiej artystki technika, w której pracuje od kilku lat. Enkaustyka (z greckiego enkaustike), to technika malarska polegająca na stosowaniu jako spoiwa wosku pszczelego i nakładaniu farb na gorąco; stosowana w malarstwie tablicowym (na deskach), rzadziej ściennym, ostatnio często na papierze. Sprzyja temu rozwój technologii i zastosowanie różnokolorowych kredek świecowych oraz żelazek do ich podgrzania.

Podczas piątkowego wernisażu obecni byli m.in. (przybyło bardzo wielu gości): dyrektor Muzeum Ziemi Prudnickiej Marcin Husak (który prowadził spotkanie), wiceburmistrz Jarosław Szóstka (z urzędowymi, ale gorącymi gratulacjami), starosta prudnicki Radosław Roszkowski, dyrektor Prudnickiego Ośrodka Kultury i Biblioteki Publicznej (miejsce pracy Agaty Wilczek) dr Sylwia Gawłowska-Müller, dyrektor Centrum Kultury w Głuchołazach Tomasz Kanas, przewodnicząca Rady Miejskiej w Prudniku Alicja Isalska, dyrektor Gminnego Zarządu Oświaty i Wychowania w Prudniku Maria Strońska, radna powiatowa Joanna Korzeniowska, radna gminna Urszula Rzepiela, dyrektor Szkolnego Schroniska Młodzieżowego „Dąbrówka" w Prudniku Barbara Starzyk. Wspaniałą oprawę muzyczną spotkania zapewnił pedagog Państwowej Szkoły Muzycznej I stopnia im. K.Szymanowskiego w Prudniku Jan Wezner.

Prace Agaty Wilczek zrobiły na wszystkich ogromne wrażenie. Technologia enkaustyki okazała się być bardzo kreatywną techniką. Obrazy pełne przestrzeni, subtelnych kolorów, niby abstrakcyjne a jednak ukazujące metafizyczne pejzaże, rozbudzają wyobraźnię. Z około 50 obrazów powstałych w ostatnim czasie na wystawie pokazano 15 prac, koniecznie trzeba je obejrzeć. Artystka informowała: - Prac było dużo więcej, tutaj musiałam wybrać, z pomocą pani dyrektor (Sylwia Gawłowska-Müller), wybrałyśmy taki cykl i pani dyrektor nawet doradziła mi tytuł, myślę że to jest trafny tytuł, bo to jest inna droga, jeśli chodzi o technikę, inna ja.

Otwierając spotkanie z twórczością Agaty Wilczek, dyrektor Muzeum Ziemi Prudnickiej Marcin Husak podkreślał rolę artystów w historii Prudnika, ich znaczenie w kształtowaniu dobrobytu mieszkańców: - Niegdyś największy i najpotężniejszy ośrodek miejski Górnego Śląska, który w blasku i sile, splendorze i zachwycie dorównywał Opolu, dorównywał Wrocławowi, a podróżni dziwili się, jak to możliwe. Ale przez wszystkie stulecia swojej chwały, swego istnienia zawsze był miastem szczęśliwym, ponieważ zawsze miał ludzi, którzy poświęcali swój trud ku jego rozbudowie i byli to nie tylko charyzmatyczni duchowni, nie tylko dalekowzroczni burmistrzowie, ale również artyści, którzy pozostawili po sobie tkankę, która do dnia dzisiejszego nas zachwyca.

Marcin Husak wymienił kilka przykładów osób z dawnych wieków, które tworzyły w Prudniku (to ciekawy temat do osobnego opisania), ale przeszedł do przedstawienia osoby dzisiejszej artystki, która również kształtuje oblicze miasta. Agata Wilczek (ur. w 1965 r. w Prudniku), studiowała na wydziale Sztuk Wizualnych Uniwersytetu Śląskiego w Cieszynie (1984-1989), gdzie w pracowni prof. Jana Hermy obroniła dyplom z rzeźby. Od wielu lat pracuje w Prudnickim Ośrodku Kultury, zajmuje się pracą pedagogiczną oraz animacją kulturalną. Organizuje wystawy artystyczne, plenery malarskie, warsztaty twórcze dla dzieci, młodzieży i dorosłych. W pracy artystycznej zajmuje się głównie malarstwem, bliski jest jej również rysunek oraz ceramika. Swoje prace pokazywała podczas kilku wystaw indywidualnych i zbiorowych w Polsce oraz Czechach.

Agata Wilczek na wernisażu swojej wystawy.
Z LEWEJ: fragment ekspozycji.

Podczas otwarcia wystawy w Galerii Sztuki Hanny Bakuły „NO BA!" w Prudniku, 13 października

Wiceburmistrz Jarosław Szóstka dodał do tego: - Cieszy obecność państwa tutaj, bo cel jaki przyświecał adaptacji tego budynku na galerię sztuki jest taki, abyśmy wszyscy z tą sztuką mogli obcować. I nie tylko ze sztuką Hanny Bakuły, tak jak wskazuje nazwa tego obiektu, ale przede wszystkim, abyśmy mogli pokazywać twórczość lokalnych twórców. Dzisiaj wyjątkowa okazja, bo Agata zwykle jest kuratorką wystaw w Prudnickim Ośrodku Kultury, w Galerii na Poddaszu. Tam zajmuje się artystami, tam układa ich prace, aby w jak najlepszej ekspozycji one zostały pokazane. A dzisiaj w innej roli, mam nadzieję, że nie stremowana, bo jest skromną osobą. A z jej sztuką na pewno stykali się państwo na co dzień, bo praktycznie większość plakatów Prudnickiego Ośrodka Kultury, czy innych grafik, wychodzi spod jej ręki.

Z kolei sama Agata Wilczek wyjaśniała i dziękowała: - Muszę państwu powiedzieć, że jest to dla mnie trudny moment, to dzisiejsze spotkanie. Bo jednak to jest zupełnie inna sytuacja, kiedy prezentuję twórczość jakiegoś artysty, mimo że spoczywa na mnie zapewne więcej obowiązków, to jednak inaczej mi się funkcjonuje. Trochę dla mnie sytuacja dzisiaj jest tremująca.(...) Dziękuję wszystkim za przybycie, wszystkim kogo znam i kogo nie znam. Tak mi miło, że widzę tutaj twarze, osób których dawno nie widziałam, których się nie spodziewałam, a zechciały tutaj się pojawić na tej mojej, jakby nie było rzadkiej uroczystości i jest mi niezwykle z tego powodu miło. Wasza obecność, wszystkich państwa, którzy tu jesteście jest dla mnie dużym wzruszeniem i niespodzianką mimo wszystko. Cieszę się, że tu jesteście ze mną dzisiaj. Ja nie myślę o sobie w pierwszej kolejności jako artystce, myślę raczej o sobie jako pedagogu, na tym się głównie skupiam.

Tymczasem niezwykłe prace Agaty Wilczek można oglądać w Galerii Sztuki Hanny Bakuły „NO BA!" w Prudniku (Rynek 2; wejście od ul. Kościelnej). Wystawa potrwa do 31 grudnia 2023 roku. ■

GRZEGORZ WEIGT (6)

Spotkanie poprowadził dyrektor Muzeum Ziemi Prudnickiej Marcin Husak

Jedna z prac Agaty Wilczek.
POWYŻEJ: Jan Wezner; na ksylofonie i cymbałkach, w kilku utworach zachwycił publiczność.

eprasa.pl c931dc60ea

CENTRUM TRADYCJI TKACKICH W PRUDNIKU

Strefa sztuki włókna

W niedzielę 22 października w Centrum Tradycji Tkackich w Prudniku odbędzie się wernisaż prac tkackich artystów związanych z Galerią Tkacką na Jatkach we Wrocławiu (godz. 16.00).

MUZEUM ZIEMI PRUDNICKIEJ (3)

W wystawie „Strefa sztuki włókna" biorą udział artyści związani z galerią we Wrocławiu.

Koncepcja wystawy skupia się na zaprezentowaniu szeregu możliwości plastycznych, jakie daje tkanina artystyczna. Każdy twórca prezentuje inną technikę pracy z tkaniną. Zwiedzający zostają zabrani w intymną podróż do krainy tapiserii i batiku, do poznania różnorodnych - często samodzielnie wypracowanych technik tkackich, filcowania wełny, szydełkowania, haftu, miękkiej rzeźby, klejenia, szycia, wykorzystania włókien z recyklingu. Tematyka prac odzwierciedla subiektywne odczucia twórców na otaczającą rzeczywistość, ich potrzebę wyrażenia własnych emocji i uczuć, skomentowania zaistniałych w świecie wydarzeń lub tęsknotę do natury. Każdy eksponat jest unikatowym rękodziełem, powstałym tylko w jednym egzemplarzu.

Uczestnicy wystawy:
Małgorzata Bibrowicz
Lilianna Borowska
Teodozja Bujnowska-Niedzielska
Aleksandra Dalecka-Gisgas
Krystyna Dyrda-Kortyka
Agnieszka Godszling
Krystyna Hendrychowska
Anna Jesinowicz-Nguyen
Agnieszka Cecylia Kazała
Zuzanna Kociołek
Dorota Kozak
Ludwika Olszewska
Katarzyna Pajorska
Ewa Maria Poradowska-Werszler
Honorata Rębisz-Werszler
Rafał Werszler
Robert Wieczorek

Ekspozycja będzie dostępna do 31 grudnia. ■

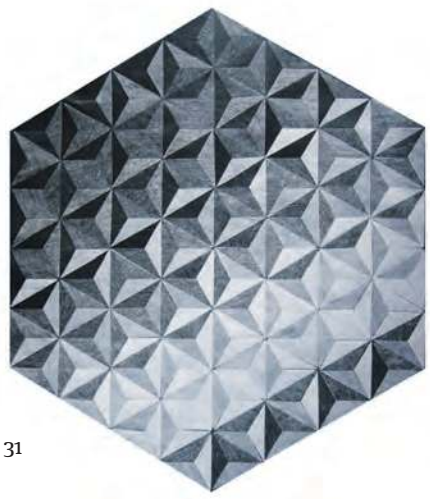

Liliana Borowska; Ethernity (fragment).
Z LEWEJ: Agnieszka Godszling, I tak upłynął wieczór i poranek, 2021.
PONIŻEJ: LudwikaOlszewska, Cztery Pory Roku.

W SKRÓCIE

ciąg dalszy ze str. 21

Strefa sztuki włókna - wernisaż wystawy prac artystów wykorzystujących w swojej twórczości szeroko pojęte tkactwo. Prace artystów związanych z Galerią Tkacką na Jatkach we Wrocławiu. Centrum Tradycji Tkackich w Prudniku, godz. 16.00.

Spektakl komediowy „Biuro (nie)matrymonialne" w Głogówku. Scenariusz i reżyseria Bartłomiej Hauke, muzyka Krzysztof Dereszyński. Sala widowiskowa Centrum Kultury w Głogówku, godz. 17.00, wstęp 50 zł.

RozkoOldCars - **zlot starych pojazdów na zakończenie sezonu w Pałacu Rozkochów**. Samochody, traktory, jednoślady; parada pojazdów o godz. 12.00. Śląski obiad godz. 13.00.

23 października (poniedziałek)

Spotkanie autorskie z Magdaleną Grzebałkowską; autorką biografii: ks. Jana Twardowskiego oraz Tomasza i Jana Beksińskich. Spotkanie w ramach akcji „Zaczytane Opolskie". Miejska i Gminna Biblioteka Publiczna w Prudniku, godz. 17.00.

24 października (wtorek)

Spotkanie podróżnicze z Piotrem Wnukiem: „Laos - ludowe zwyczaje i przesądy". Sala reprezentacyjna Prudnickiego Ośrodka Kultury, godz. 18.00.

25 października (środa)

Spotkanie autorskie z Ryszardem Ściborem z promocją najnowszej książki poetyckiej pt. „Myśli nieprzypadkowe". Centrum Tradycji Tkackich w Prudniku, godz. 18.00.

Film z cyklu Krótka historia polskiego kina: **„Gorączka"** (reż. Agnieszka Holland, 1981 r.). **Kino „Diana" w Prudniku**, godz. 19.00, bilety 12 zł. ■

WYSTAWA

Szymborska w bibliotece

Miejska i Gminna Biblioteka Publiczna w Prudniku zaprasza przez cały październik do zwiedzania wystawy „Wisława Szymborska. Porady dla niewinnych panienek".

Wystawa przedstawia uobecniający się w poezji Noblistki motyw dziewczynki. Twórczość Poetki ma bowiem swe źródło w czysto dziecięcej ciekawości, chęci wnikliwego poznania świata oraz nieustannym nim zadziwieniu... Dziewczynka Szymborskiej przypomina małą psotnicę, która uwielbia płatać światu figle i zarazem bardzo pragnie wolności, kwestionując skostniałe konwencje społeczne i utarte schematy poznawcze.

W tym roku obchodzimy 100. rocznicę urodzin Wisławy Szymborskiej, jest to również Rok Wisławy Szybmorskiej, wybitnej poetki, laureatki Nagrody Nobla w dziedzinie literatury oraz wielu nagród m.in.: imienia Goethego, imienia Herdera czy polskiego Pen Clubu. Wisława Szymborska została uchonorowana najwyższym odznaczeniem państwowym – Orderem Orła Białego. Poetka wydała 13 zbiorów poetyckich oraz 4 zbiory felietonów o literaturze „Lektury nieobowiązkowe", wybór „porad literackich" oraz zbiór zabaw literackich z różnych lat „Rymowanki dla dużych dzieci". ■

MUZEUM ZIEMI PRUDNICKIEJ

Kolejny sukces Ewy Giemzy

Drugie miejsce w XII Wojewódzkim Konkursie Malowania Porcelany

1 października Ewa Giemza; twórczyni ludowa i kierownik Centrum Tradycji Tkackich Muzeum Ziemi Prudnickiej, zdobyła drugie miejsce w XII Wojewódzkim Konkursie Malowania Porcelany. Organizatorami konkursu są Muzeum Wsi Opolskiej i Urząd Marszałkowski Województwa Opolskiego.

Wojewódzki Konkurs Malowania Porcelany odbył się 29 sierpnia. Dopuszczalne było wyłącznie wykonywanie prac w ornamentyce opolskiej. Uczestnicy musieli przynieść naczynia porcelanowe, stalówki z obsadkami; organizator zapewnił farby naszkliwne, pomieszczenia do przeprowadzenia zajęć (sala audiowizualna Muzeum Wsi Opolskiej w Opolu). Wcześniej w sierpniu odbyły się zajęcia prowadzone przez artystki z Opolszczyzny. Wykonane prace zostały wypalone w muzealnym piecu ceramicznym i ocenione przez komisję konkursową.

Wręczenie nagród i otwarcie wystawy pokonkursowej miało miejsce w trakcie imprezy plenerowej Targi Miodów i Rękodzieła 1 października. Wystawa prezentowana była w Muzeum Wsi Opolskiej w Opolu do 16 października, a następnie przewieziona zostanie do Strzelec Opolskich, Kędzierzyna-Koźla, Gogolina i możliwe, że do Prudnika. Do wystawy dołączona jest prezentacja multimedialna i informator. (g) ■

MUZEUM WSI OPOLSKIEJ

Ewa Giemza z Prudnika podczas podsumowania konkursu w Muzeum Wsi Opolskiej, odbierając dyplom za zajęcie drugiego miejsca

eprasa.pl c931dc60ea

ZAPISKI WIĘZIENNE

Droga Duchowa

„Zapiski więzienne" to jedno z najbardziej znanych dzieł z bardzo bogatego dorobku bł. Stefana kardynała Wyszyńskiego. Dla nas prudniczan ważne szczególnie, ze względu na część poświęconą pobytowi Prymasa Tysiąclecia w Prudniku oraz zrodzonej w klasztorze franciszkanów idei Jasnogórskich Ślubów Narodu.

GRZEGORZ WEIGT (4)

Grzegorz WEIGT

Stowarzyszenie „Skałka" na Skałce przygotowało trzygodzinny spektakl oparty na „Zapiskach więziennych", to imponująca praca prezentowana jako: Monodram monumentalny „Zapiski więzienne Kardynała Stefana Wyszyńskiego – Droga Duchowa". Reżyseria: Jarosław Tochowicz, występuje: Piotr Piecha. Spektakl miał premierę 2 maja 2022 roku na Jasnej Górze. Ukazuje czas uwięzienia Prymasa Polski przez komunistyczne władze od 25 września 1953 roku do 28 października 1956 roku, kolejno w Rywałdzie, Stoczku Warmińskim, Prudniku i Komańczy.

Część tego spektaklu mogliśmy oglądać w Prudniku w październiku rok temu. Był to godzinny fragment dotyczący czasu uwięzienia Prymasa Polski w Prudniku. Teraz, w piątek 6 października zaprezentowana została monumentalna całość. I to dwukrotnie; w południe dla młodzieży, wieczorem dla wszystkich chętnych. Na spektakl do sali widowiskowej kina „Diana", zaprosili: Prudnicki Ośrodek Kultury i franciszkanie z Sanktuarium św. Józefa w Prudniku-Lesie oraz burmistrz Prudnika. To przejmujące przedstawienie pokazujące zmagania uwięzionego Prymasa, kapłana, człowieka. Jego zmagania duchowe (ale też z fizycznym cierpieniem) prowadzą nas od wielkiego przygnębienia do zwycięstwa, to droga duchowa. Ale to również bardzo aktualna dzisiaj przypowieść o wytrwaniu, przywiązaniu do Kościoła, wbrew naciskom świata, często wrogiego wobec wiary.

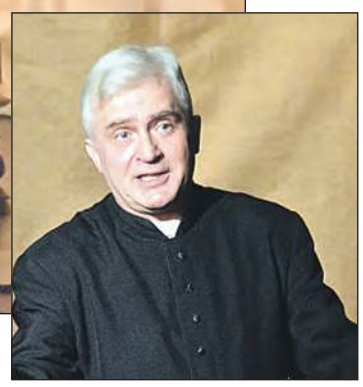

Sceny z przedstawienia „Zapiski więzienne Kardynała Stefana Wyszyńskiego – Droga Duchowa". OBOK: reżyser Jarosław Tochowicz i aktor Piotr Piecha.

Przedstawienie było częścią dwudniowego wydarzenia przygotowanego przez Kuratorium Oświaty w Opolu, Muzeum Diecezjalne w Opolu, Zespół Szkół im. Prymasa Tysiąclecia w Opolu, Sanktuarium św. Józefa w Prudniku oraz Prudnicki Ośrodek Kultury i Biblioteki Publicznej w rocznicę uwięzienia bł. Prymasa Stefana Wyszyńskiego w Prudniku. W ramach tego w czwartek 5 października w programie były: Msza św. w kaplicy klasztornej prudnickich franciszkanów i koncert „Sacrum"; najpiękniejszych pieśni i piosenek o tematyce wiary, nadziei i miłości, w wykonaniu Dziecięcego Studia Piosenki Prudnickiego Ośrodka Kultury w Pałacu Fränkla w Prudniku. Tego dnia w Muzeum Diecezjalnym w Opolu odbyła się konferencja popularno-naukowa oraz montaż słowno-muzyczny. ■

ROZRYWKI UMYSŁOWE

Wytęż umysł

Sudoku - rozwiązanie tej łamigłówki matematycznej rodem z Japonii polega na wypełnieniu diagramu o wielkości 9x9 kratek, podzielonego na 9 części w taki sposób, aby w każdym wierszu, każdej kolumnie i każdym z 9 elementów znalazły się – bez powtórzenia – wszystkie cyfry od 1 do 9. Rozwiązywanie sudoku nie wymaga bycia orłem z matematyki, wystarczy odrobina cierpliwości i umiejętności logicznego myślenia, aby po kolei zapełniać kratki cyframi. Zabawa ta ma jedno prawidłowe rozwiązanie! ■

	5	1	8		4	9		
6		9	3		5			7
	7			1				
	6	3				1		
8			1		9			4
		7				5	9	
4		2		3			5	
7			5		8	2		1
		8	6		2	7	3	

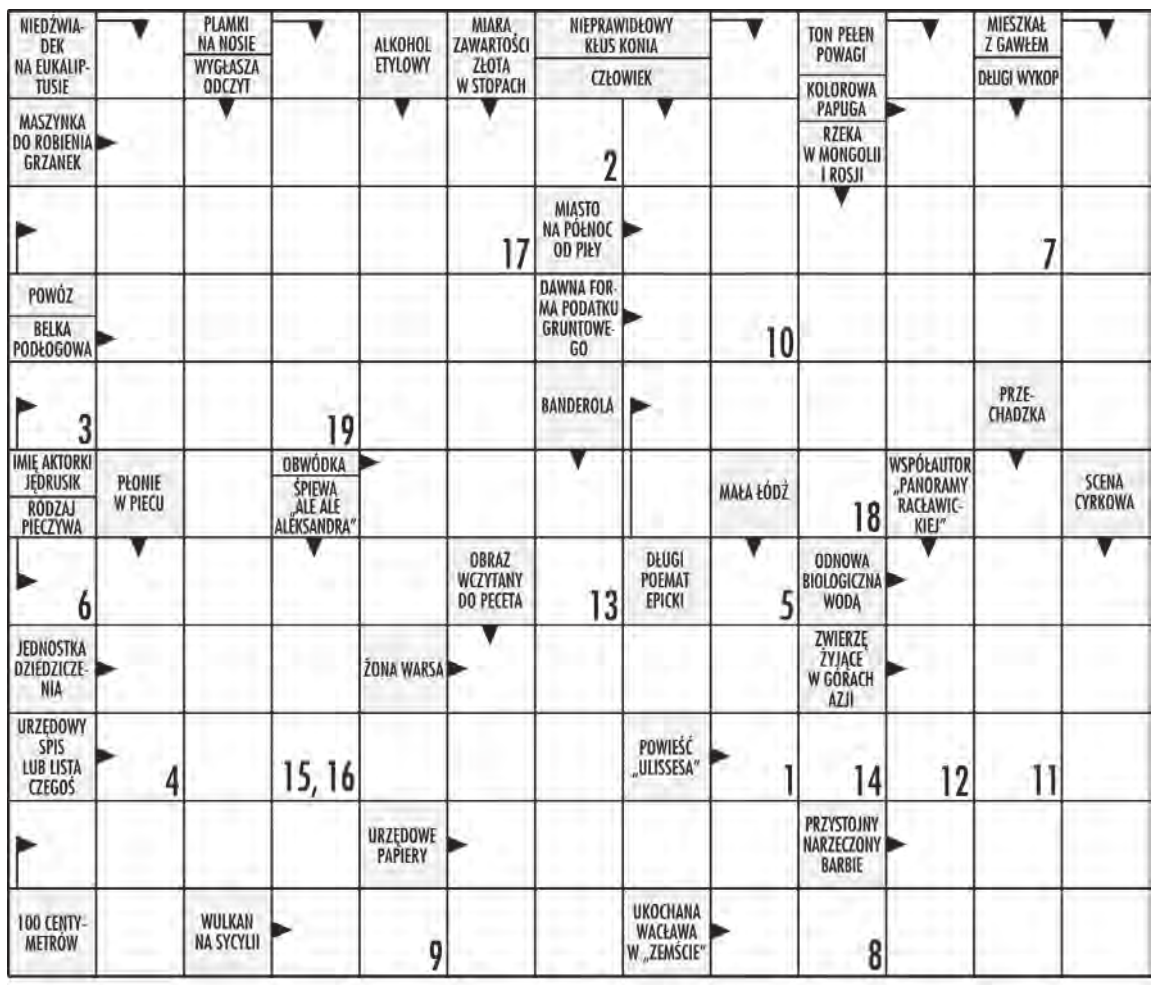

W krzyżówce panoramicznej litery z ponumerowanych pól utworzą ostateczne rozwiązanie – przysłowie.

eprasa.pl c931dc60ea

DAMIAN WICHER

Sport

SPORTOWY TYDZIEŃ NA ZIEMI PRUDNICKIEJ sport@tygodnikprudnicki.pl

REKLAMA

KARATE WKF

Ksawery – młody wojownik

Czteroosobowa grupa karateków prudnickiego Zarzewia rywalizowała w III edycji Ogólnopolskiego Turnieju Karate Silver Cup rozegranego w wielkopolskim Strzałkowie

Team Zarzewia Prudnik

ZARZEWIE PRUDNIK

Na starcie zawodów stanęło ponad 350 karateków aż z 38 polskich klubów. W zawodach udział brali zawodnicy i zawodniczki w kategoriach wiekowych dzieci (6 – 11 lat), młodzicy (12 – 13 lat), juniorzy młodsi (14 – 15 lat). Bilans prudniczan to 3 medale, złoty i dwa srebrne. Wszystkie zdobyte przez najmłodszego z prudnickiego teamu Ksawerego Szkolnickiego, który startował w trzech konkurencjach i w każdej swój występ zakończył sukcesem. Medale w kolorze złota i srebra zdobył w konkurencjach kata U10 i U12, natomiast w walkach (kumite) chłopców U10 zdobył medal w kolorze srebra po bardzo zaciętym finałowym pojedynku.

- Był to bardzo dobry występ Ksawerego, jak na swój młody wiek pokazał sportowy charakter, ducha walki, opanowanie i wszechstronność. Dla pozostałych uczestników był to kolejny krok w zdobywaniu startowego doświadczenia, którego brak było widać w walkach, gdzie zachodzi obawa przed ewentualną kontuzją spowodowaną przez przeciwnika. Emilia Partyczna i Paulina Tomczyk oraz Szymon Smolski posiadają dobre przygotowanie techniczne, jednak małe doświadczenie powoduje, że wszystkie ataki wykonywane są w bezpiecznym dystansie przed przeciwnikami i nie są zaliczane przez sędziów. Stres startowy hamuje uzyskanie bliższego dystansu dla ataków i kontrataków, które znalazłyby uznanie w oczach sędziów i nagrodzone byłyby punktami – podsumował trener Tadeusz Brudniak pełniący tym razem rolę coacha.

Mimo małego doświadczenia na punktowanych miejscach zakończyli swoje starty Emilia Partyczna, Paulina Tomczyk i Szymon Smolski, wszyscy oni zajęli 7. lokaty w kata indywidualnym w swoich kategoriach wiekowych, natomiast w walkach indywidualnych młodzików U14 – 45 kg Szymon zajął 5. miejsce. (b) ■

PIŁKA NOŻNA – 4. LIGA

Do przerwy było dobrze

Nie potrafią głogówczanie przełamać się w spotkaniach z rywalem jakim jest Ruch Zdzieszowice. W sobotnim pojedynku z tym przeciwnikiem musieli po raz kolejny uznać jego wyższość. Mecz na szczycie ligowej tabeli był bardzo ciekawym widowiskiem.

Dragomir RUDY

11. KOLEJKA

Ruch Zdzieszowice	**2**
Fortuna Głogówek	1
(0:1)	

FORTUNA: Gruchman, Drescher (75. Stolarewski), D. Hajduk (72. T. Hajduk), Koc, Lenartowicz, Niespodziński (87. Dziony), Nowak, Rudziński (65. Trinczek), Wesoły, Willim, Zalewski (65. Woźny). Trener: Maciej Lisicki.

Dwie różne połowy oglądali kibice na kameralnym stadionie Ruchu. W pierwszej przewagę posiadali goście, którzy przy lepszej skuteczności mogli schodzić na przerwę z bardziej okazałym wynikiem. W drugiej niestety dominacja należała już zdecydowanie do miejscowych.Od pierwszych minut podopieczni Macieja Lisickiego lepiej prezentowali się na boisku. W 8. min strzał Niespodzińskiego, w ostatniej chwili został zablokowany przez defensora gospodarzy. W 12. min Koc po indywidualnej akcji, strzałem po ziemi zdobył bramkę na 0:1. W 16. min Rudziński z dystansu uderzył wprost w ręce golkipera miejscowych. W 21. min Kiliński z rzutu wolnego posłał piłkę tuż nad poprzeczką Gruchmana. W 23. min Drescher wyręczył swojego bramkarza, broniąc „twarzą" silne uderzenie z bliskiej odległości Tramsza. W 25. min piłka dośrodkowana w pole karne przez Fedorowicza przeszła obok słupka bramki Gruchmana. W 34. min Wesoły po podaniu Koca będąc sam na sam posłał futbolówkę wprost w Jurewicza. W 45. min strzał Rudzińskiego z 20 metrów obronił bramkarz gospodarzy. Goście do przerwy zaskoczyli miejscowych swoją poukładaną defensywą i nastawioną na szybkie kontry grą.

Liczne zmiany poczynione przez trenera miejscowych na początku drugiej połowy przyniosły efekt już w 51. min, kiedy to Zapotoczny z rzutu wolnego zdobył wyrównującą bramkę (1:1). W 54. min Nowak zablokował strzał Wróblewskiego. W 61. min piłka po uderzeniu Stępnia przeszła wzdłuż linii bramkowej. W 64. min Jurewicz obronił nieprzyjemny strzał Rudzińskiego. Minutę później ponownie golkiper Ruchu znakomicie się zaprezentował, wybijając piłkę po uderzeniu Wesołego. W 66. min po zespołowej akcji gospodarze cieszyli się z bramki, po trafieniu z bliskiej odległości Zapotocznego (2:1). Miejscowi próbowali pójść za „ciosem". W 72. min futbolówka po uderzeniu Strzeleckiego poleciała tuż nad poprzeczką bramki Gruchmana. Minutę później Grek strzelił tuż obok lewego słupka. W 75. min Zapotoczny z rzutu wolnego uderzył obok bramki. W 80. min Gruchman fantastycznie obronił strzał Zapotocznego. W tym okresie przewaga miejscowych nie podlegała żadnej dyskusji. W 81. min Strzelecki po bezpośrednim uderzeniu z rzutu rożnego przeniósł piłkę tuż nad poprzeczką bramkarza Fortuny. W 83. min Wesoły z dystansu uderzył niecelnie. W 86. min Gruchman obronił kąśliwe uderzenie Strzeleckiego.

Fortuna po czterech zwycięstwach z rzędu przegrała z rywalem, który był zdecydowanie lepszy szczególnie w drugiej połowie meczu. W najbliższą sobotę głogówczan czeka kolejny pojedynek z czołową ekipą ligowej tabeli. Tym razem w roli gospodarzy podejmą wicelidera zespół Małejpanwi Ozimek. ■

ŁUCZNICTWO

Ostatki na torach otwartych

Końcowe zawody sezonu łuczniczego to udane starty zawodników Obuwnika Prudnik. W Pucharze Polski Juniorów Młodszych w Żołędowie 3. miejsce wywalczył Kajetan Charków, a 4. Julia Malinowska. Dobre wyniki uzyskali także Oskar Szkolnicki i Miłosz Klemens. W Żywcu podczas Międzywojewódzkich Mistrzostw Młodzików najlepiej z prudniczan wypadli: Maja Wysocka, Maciej Malinowski i Dominika Temczyszyn. W Prudniku najmłodsi adepci łucznictwa z Przedszkola nr 1 strzelali w większości po raz pierwszy w życiu i każdy z nich trafił w tarczę. Międzynarodowe Zawody „O Złotą Ciupagę" rozrywane w Żywcu wygrał zespół kadetów w składzie: K. Charków, O. Szkolnicki i M. Klemens, na 2. miejscu uplasował się mikst J. Malinowska – K. Charków. Ponadto drugi indywidualnie był Charków. (z) ■

eprasa.pl c931dc60ea

2. LIGA KOBIET, GR. PŁD.

9. KOLEJKA: Respekt - Pabianice 2:0, Sokół - Wanda 0:4, Unia - Myszków 1:1, Rolnik - Lubartów 1:5, Dąb - Czarni II 1:4, ROW - AZS II przeł.

1. Unia Lublin	9	18	24:10
2. AZS UJ II Kraków	8	18	19:5
3. Czarni II Sosnowiec	9	17	38:16
4. MOSiR Lubartów	9	16	22:11
5. ROW Rybnik	7	16	15:7
6. Wanda Kraków	9	15	18:12
7. MKS Myszków	8	10	15:13
8. Dąb Zabierzów Boch.	9	10	14:21
9. Rolnik B. Głogówek	**8**	**6**	**9:38**
10. Respekt Myślenice	9	6	7:20
11. PTC Pabianice	9	6	4:15
12. Sokół Kolbuszowa D.	8	4	9:26

KLASA OKRĘGOWA, GR. 2

11. KOLEJKA: Skalnik - Orzeł B. 5:1, GKS - Jędrzychów 4:0, Twardawa - Chemik 1:3, Polonia P. - Polonia G. 1:3, Ujazd - Orzeł Ź. 2:5, Unia - Czarni 1:3, Goświnowice - Racławiczki 3:2, Raszowa - Chrząstowice 1:1.

1. GKS Głuchołazy	11	33	30:7
2. Polonia Głubczyce (s)	11	30	53:18
3. Chemik K.-Koźle	11	24	33:15
4. Orzeł Źlinice	11	22	35:22
5. Polonia Prószków (b)	11	22	30:19
6. Czarni Otmuchów	11	19	24:16
7. LZS Ujazd	11	16	26:25
8. Skalnik Gracze (s)	11	15	27:18
9. Orzeł Branice	11	14	27:29
10. KS Twardawa	**11**	**13**	**19:22**
11. LKS Goświnowice	11	13	19:34
12. LZS Chrząstowice	11	11	21:28
13. LZS Racławiczki	**11**	**10**	**14:26**
14. LZS Raszowa (b)	11	8	18:30
15. Unia Krapkowice (s)	11	6	18:32
16. LZS Jędrzychów (b)	11	0	5:58

KLASA A, GR. 4

9. KOLEJKA: Rusocin - Polonia 1:1, Sudety - Sokół 2:5, Otmęt - Dytmarów 6:0, Racławia - Metalowiec 3:1, Fortuna II - Łąka Prudnicka 2:0, Rzepcze - Unia 2:9.

1. Sokół Niemodlin (s)	8	21	28:10
2. Fortuna II Głogówek (b)	**9**	**18**	**19:16**
3. Unia Tułowice (s)	8	16	33:15
4. Otmęt Krapkowice	9	16	21:9
5. Polonia Biała	**8**	**15**	**18:8**
6. Sudety Moszczanka	**9**	**11**	**21:30**
7. Racławia Racławice Śl.	**9**	**11**	**20:15**
8. LZS Dytmarów	**8**	**10**	**13:18**
9. Metalowiec Łambinowice	8	10	15:21
10. LZS Rzepcze	**8**	**8**	**17:29**
11. LZS ŚN-Korfantów	**8**	**7**	**10:19**
12. LKS Rusocin	8	6	23:23
13. LZS Łąka Prudnicka (b)	**8**	**4**	**9:34**

KSERO
A3/A4 WYDRUKI
Redakcja „Tygodnika Prudnickiego"
ul. Kościuszki 13a (parking obok PKS)
pon-pt 8:00-16:00

KLASA B, GR. 8

7. KOLEJKA: Strzeleczki - Kujawy 5:1, Chrzelice - Polonia II P. 0:5, Polonia II B. - Partyzant 1:3, Fortuna - Ligota B.-Radostynia 3:4, Racławiczki II - Stare Kotkowice 5:0.

1. Polonia II Prószków	7	18	45:9
2. LZS II Racławiczki (b)	6	18	19:5
3. Partyzant Kazimierz	7	16	23:18
4. LZS Ligota B.-Radostynia	7	13	25:14
5. Fortuna Łącznik (b)	6	10	15:12
6. LKS Strzeleczki	6	9	22:16
7. LZS Zawada	6	5	8:12
8. LZS Chrzelice	6	5	6:14
9. Polonia II Biała	6	3	8:20
10. LZS Stare Kotkowice	7	3	6:28
11. LZS Kujawy	6	1	5:34

KLASA B, GR. 9

7. KOLEJKA: Kolnowice - Góral 0:11, Gryżów - Jasienica D. 2:4, Plon - Przechód 0:7, Lubrza - Krasna Góra 3:4, Włodary - Rudziczka 5:0.

1. Góral Sidzina	7	18	35:3
2. Czarni Korfantów	6	16	22:6
3. LZS Jasienica D.	6	15	19:6
4. LZS Przechód	7	14	33:14
5. LZS Gryżów (s)	6	12	25:9
6. KGKS Krasna Góra	7	9	15:22
7. LZS Włodary	7	7	17:25
8. LZS Lubrza (s)	6	6	13:17
9. LZS Rudziczka	6	3	4:23
10. Plon Skoroszyce	6	1	2:23
11. LZS Kolnowice	6	0	1:38

2. LIGA KOSZYKARZY, GR. D

5. KOLEJKA: Doral - SKM 87:72, Siechnice - Maximus 54:89, Śląsk III - Oleśnica 73:67, Kosz - Gimbasket 101:64, WKK II - Sudety 85:102, Basket - Włocławe 79:63, Stal II - Turów przeł., Obra - Pogoń 72:81 (16:17, 23:19, 11:28, 22:17). Nowicki 21, Nowakowski 11, Garwol 11, Mordzak 10, Cebula 8, Kasiński 7, Kociuga 5, M. Sanny 4, S. Sanny 4, Gnilka.

1. Kosz Pleszew	5	10	+139
2. Pogoń Prudnik	**5**	**10**	**+111**
3. Doral Kłodzko	5	9	+71
4. Turów Zgorzelec	4	8	+86
5. KK Oleśnica	5	8	+50
6. Basket Gorzów Wlkp.	5	8	+22
7. WKK II Wrocław	5	8	+15
8. SKM Zielona G.	5	7	+6
9. Śląsk III Wrocław	5	7	-11
10. Sudety Jelenia G.	5	7	-22
11. Maximus Kąty Wr.	5	6	-14
12. Stal II Ostrów Wlkp.	4	6	-35
13. TKM Włocławek	5	6	-56
14. Obra Kościan	5	6	-71
15. Gimbasket Wrocław	5	6	-122
16. KKS Siechnice	5	5	-169

3. LIGA KOSZYKARZY

3. KOLEJKA: Strzelce Op. – Aldom 105:74, Jełowa – Stal 81:84, AZS II – Start D. 133:78, Start N. – Smyk 39:124 (5:35, 13:38, 8:26, 13:25). Zbaraszczuk 25, Jabłoński 24, Miklaszewski 17, Nosol 17, Zychowicz 8, Pyra 8, Reczek 6, Jelonek 6, Walkowicz 5, Otte 4, Ligęza 4, Kukułka.

1. AZS II Opole	3	6	+155
2. Smyk Prudnik	**3**	**6**	**+125**
3. Start Dobrodzień	3	5	-7
4. Stal Brzeg	2	4	+35
5. AK Jełowa	3	4	-6
6. MKS Strzelce Op.	2	3	+12
7. Aldom Turawa	3	3	-106
8. Start Namysłów	3	3	-157
9. Basket Lubliniec	2	2	-51

PIŁKA NOŻNA – 4. LIGA

Przykra porażka

Sporo emocji dostarczyli piłkarze obu zespołów garstce kibiców obserwujących to interesujące spotkanie. Przez długi okres Pogoń rozgrywała dobry mecz i wydawało się, że zespół przywiezie do Prudnika korzystny wynik.

Mieczysław MATCZAK

11. KOLEJKA

LZS Piotrówka 4
Pogoń Prudnik 1
(1:0)

POGOŃ: Poźniak, Wesołowski, Wanżewicz, Serafin, Reiwer (84. Łukaszewski), Mandala, Surma, Sadlej, Mykita (46. Choiński), Moskal, Mięczakowski (80. Petrykanin). Trener: Marcin Wicher, asystent trenera: Marcin Rudzki.

Lepiej grę rozpoczęła Piotrówka i już w 3. min po dośrodkowaniu z lewej strony i uderzeniu napastnika z 8 metrów Serafin zablokował piłkę. Minutę później czołowy napastnik 4. ligi Amani z półobrotu posłał futbolówkę obok słupka. Wydawało się, że miejscowi całkowicie przejmą inicjatywę i będą dyktować własne warunki gry. Na szczęście prudniczanie przetrwali chwilowy napór gospodarzy i coraz częściej organizowali ładne akcje ofensywne. W 7. min po rajdzie lewą stroną Wanżewicza i dokładnym dośrodkowaniu Mięczakowski z bliska pomylił się dosłownie o centymetry i piłka minęła słupek. W 10. min po indywidualnej akcji Mandala uwolnił się spod opieki obrońców i z rogu „ piątki" trafił w zewnętrzną część siatki tuż przy słupku. Atakująca Pogoń zapomniała o obronie i dwukrotnie – w 18. i 19. min kapitalnymi interwencjami Poźniak wybijał piłkę na rzut rożny. W rewanżu w 26. min bliski wyprowadzenia Pogoni na prowadzenie był Surma. Po jego niezwykle silnym uderzeniu z 20 metrów piłka minimalnie minęła słupek. W 29. min ładnym uderzeniem z rzutu wolnego bramkarza próbował zaskoczyć Sadlej, ale korzyścią był tylko rzut rożny. Po rzucie rożnym i strzale Mięczakowskiego obrońca gospodarzy wybił futbolówkę z linii bramkowej. W 31. min po dośrodkowaniu z lewej strony bramkostrzelny Amani strzałem z kilku metrów z powietrza nie dał żadnych szans na obronę Poźniakowi i otworzył wynik meczu. Kilka minut później o dużym pechu mógł mówić Mieczakowski, który z rzutu wolnego przelobował bramkarza i trafił w poprzeczkę. W 43. min gospodarze i w 44. min goście po strzale Sadleja, posyłali piłkę nad poprzeczką i po pierwszej odsłonie Piotrówka prowadziła różnicą tylko jednej bramki.

Od pierwszych minut drugiej połowy inicjatywę przejęła Pogoń i już w 52. min była bliska wyrównania. W 58. min w polu karnym faulowany był Mieczakowski i po rzucie karnym doprowadził do remisu 1:1. Dwie minuty później piłka po strzale Choińskiego z 20 metrów minęła spojenie słupka z poprzeczką. W 63. min po rzucie rożnym bliski wyprowadzenia Pogoni na prowadzenie, po rzucie rożnym, był Sadlej, a chwilę później Wanżewicz posłał piłkę obok słupka. Później, po okresie bardzo dobrej gry zaczął się dramat naszych piłkarzy. Najpierw sędzia nie chciał dostrzec ewidentnego faulu na naszym obrońcy i napastnik gospodarzy w sytuacji sam na sam z Poźniakiem wyprowadził swój zespół na prowadzenie 2:1. Chwilę później boisko musiał opuścić po czerwonej kartce obrońca Wesołowski i miejscowi po szybkich kontratakach jeszcze dwukrotnie wpisywali się na listę strzelców i ustalili wynik meczu na 4:1.

Porażka naszych piłkarzy boli, tym bardziej, że wcale nie byli zespołem gorszym. W chwili wyraźnej przewagi byli bliscy uzyskania prowadzenia nad broniącym się zespołem gospodarzy. Ewidentny błąd sędziego i uznanie bramki na 2:1 wpłynął na nerwowe poczynania naszych piłkarzy, którzy mimo że występowali w osłabieniu przeprowadzili kilka groźnych akcji i tylko szkoda, że zabrakło skuteczności. Do zakończenia I rundy pozostało już tylko 4 kolejki spotkań: z Odrą II Opole, Piastem Strzelce Op. Stalą Brzeg i Polonią Nysa. Czy prudniczanie będą w stanie powiększyć swój skromny dorobek punktowy? ■

4. LIGA

11. KOLEJKA: Porawie - Domaszkowice 4:3, Odra II - Piast 1:0, Polonia K. - Stal 2:3, Walce - Bogacica 0:1, Ruch - Fortuna 2:1, Małapanew - Victoria 1:0, Gogolin - Polonia N. 2:2, Piotrówka - Pogoń 4:1.

1. LZS Bogacica (b)	11	28	40:13
2. Małapanew Ozimek	11	26	33:10
3. Ruch Zdzieszowice	11	25	30:16
4. Stal Brzeg (s)	11	24	25:14
5. Fortuna Głogówek	**11**	**22**	**17:11**
6. Porawie Większyce	11	17	18:18
7. Piast Strzelce Op.	11	16	18:14
8. Victoria Chróścice	11	14	25:25
9. Polonia Karłowice (b)	11	14	24:23
10. Polonia Nysa (s)	11	14	22:22
11. LZS Walce	**11**	**13**	**14:13**
12. Odra II Opole	11	11	13:18
13. LZS Piotrówka	11	10	15:31
14. LZS Domaszkowice (b)	11	9	19:34
15. MKS Gogolin	11	4	13:33
16. Pogoń Prudnik	**11**	**3**	**11:42**

KOMUNIKAT

Nadchodzi czas zmian

Ten rok jest ostatnim w drugiej czteroletniej kadencji tego zarządu. Dobiega końca druga kadencja i wszyscy zdają sobie sprawę, że po 8, a nawet w przypadku niektórych osób 9 latach społecznej pracy, musi dojść do zmian w Pogoni. Już zimą czekają nas nowe wybory, nowy zarząd i nowe rozdanie w ponad 78-letniej historii naszej Pogoni Prudnik.

Wszystkich chętnych do zaangażowania się w życie klubu zapraszamy do kontaktu i działania. O terminach zebrania sprawozdawczo - wyborczego będziemy oczywiście informować. ■

MKS Pogoń Prudnik

MKS POGOŃ PRUDNIK WSPIERAJĄ:

SPONSORZY: Gmina Prudnik, Furnika
PARTNERZY: Powiat Prudnicki, Zielony Projekt, Dach Stal, Jako Partner Opole
PATRONAT MEDIALNY: Tygodnik Prudnicki

eprasa.pl c931dc60ea

INFORMATOR

APTEKI

dyżury oraz pogotowie pracy w porze nocnej, w niedziele, święta i inne dni wolne od pracy
środa (18.10.2023) – środa (25.10.2023)
UWAGA! Apteki nie dyżurują w nocy. Plan pracy aptek może ulec zmianie.

PRUDNIK

Dyżury od poniedziałku do piątku w godz. 21.00-24.00; w sobotę w godz. 20.00-24.00; w niedzielę i święta w godz. 19.00-24.00

- **Apteka „Kolorowa",** ul. Sobieskiego 15, tel. 730 942 198
- **Apteka Prywatna mgr Jadwiga Jaskowska,** ul. Rynek 14, tel. 77 4363855
- **Apteka„Alga",** ul. Staszica 4, tel. 77 4366888
- **Apteka„Zdrowie" Monika Hylak,** ul. Łangowskiego 2, tel. 77 4360738
- **Apteka„Optima",** ul. Nyska 1, tel. 77 4366590
- **Apteka„Pod Złotym Wężem",** ul. Powstańców Śląskich 4, tel. 77 4067093
- **Apteka Burchacińscy Spółka Jawna,** ul. Skowrońskiego 28, tel. 77 8870101

Zamknięta została Apteka „Pod Świerkami" (ul. Piastowska 22, tel. 77 4538096) w Prudniku, plan dyżurów aptek może ulec zmianie. Równocześnie informujemy, że dostępna jest aplikacja mobilna Powiat Prudnicki, na której znajdują się również aktualnie dyżurujące apteki.

GŁOGÓWEK

Dyżury od poniedziałku do piątku w godz. 19.00-21.00; w sobotę w godz. 14.00-17.00; w niedzielę i święta w godz. 9.00-17.00

ŚR, CZW, PT, SO, NI
Apteka Nowa „M. & T. Schmidt"
ul. Mickiewicza 20, tel. 77 437 34 75
NI, PN, WT, ŚR
Apteka „Crategus"
ul. Zamkowa 1, tel. 77 437 37 96

BIAŁA

Apteki w Białej nie prowadzą dyżurów
Apteka„Pod Lwem",
ul. 1 maja 18, tel. 77 438 70 22
Apteka im. Karola Wojtyły,
ul. Opolska 2a, tel. 77 438 74 06
Apteka im. św. Kamila,
Rynek 14, tel. 77 438 71 21

ŁĄCZNIK

Pogotowie rozpoczyna się o godz. 16.00
Apteka mgr Krystyna Wiśniewska,
Łącznik 48 – 220 ul. Skowrońskiego 4, tel. 77 437 63 68

KORFANTÓW

Apteka „Apteka Rodzinna"
ul. Wyzwolenia 16, tel. 77 435 60 27
Apteka Elżbieta Wilk
ul. Wyzwolenia 19, tel. 77 431 90 48

STRZELECZKI

Apteka „Sub-Sole",
Strzeleczki, ul. Sienkiewicza 33, tel. 77 466 82 00
Punkt apteczny „Sub-Sole",
Dziedzice, ul. Główna 15, tel. 77 466 87 58
Apteka Arnika,
Dobra, ul. Szkolna 2, tel. 77 466 83 09
Kujawy, ul. Opolska 1 C, tel. 77 466 87 58

WALCE

Apteka,
ul. Mickiewicza 7, tel. 77 466 01 23

WAŻNE TELEFONY

Telefon alarmowy 112
Nocna i świąteczna pomoc lekarska
PCM ul. Piastowska 64, tel. 77 406 78 99
Informacja PKP, tel. 19 757
Urząd Skarbowy, ul. Kopernika 1a, tel. 77 436 99 00

POGOTOWIA

Ratunkowe 112, 999, 77 438 78 85
Straż Pożarna 112, 998, 77 438 05 30
Policja 112, 997, 478 629 503
Energetyczne 991
Gazowe 992
Wodno-Kanalizacyjne 994
>> Prudnik 77 436 25 56
>> Głogówek 77 437 46 47
Drogowe 981
Opiekuńcze 77 474 54 45
Straż Miejska 77 406 62 42

POWIATOWY RZECZNIK KONSUMENTÓW
Starostwo Powiatowe w Prudniku, pok. 4
tel. 77 436 93 09, 576 834 168
środa i piątek 7.30 -13.00

OŚRODEK POMOCY SPOŁECZNEJ W PRUDNIKU 77 406 70 38

OŚRODEK POMOCY SPOŁECZNEJ W GŁOGÓWKU 77 438 00 40

OŚRODEK POMOCY SPOŁECZNEJ W BIAŁEJ 77 438 71 40

OŚRODEK POMOCY SPOŁECZNEJ W LUBRZY 77 407 46 79

KULTURA

OŚRODKI KULTURY

Prudnicki Ośrodek Kultury i Biblioteki Publicznej w Prudniku
Siedziba główna POK – Pałac Fränkla, ul. Kościuszki 1A, 48 – 200 Prudnik, tel. 77 436 33 96.
Miejsko-Gminna Biblioteka Publiczna, ul. Mickiewicza 1, 48 – 200 Prudnik, tel. 77 436 27 60.
Kino Diana, ul. Mickiewicza 1, 48 – 200 Prudnik, tel. 77 436 66 85.

Miejsko-Gminny Ośrodek Kultury w Głogówku
Ul. Batorego 10, 48-250 Głogówek, tel. 77 406 91 40. Godziny otwarcia: pon - pt - od 8.00 do 20.00.

Gminne Centrum Kultury w Białej
Ul. Prudnicka 35, 48-210 Biała, tel./faks 077 438 70 26.

Gminny Ośrodek Kultury w Lubrzy
Ul. Wolności 73, 48-231 Lubrza, tel./faks 77 407 46 83.

Agencja Sportu i Promocji w Prudniku
Ratusz - Rynek, Prudnik, tel. 77 436 66 55
Městské informační a kulturní středisko w Krnovie
náměstí Míru 1/14, 794 01 Krnov, tel. 554 614 706, e-mail: posta@mikskrnov.cz.

MUZEA I GALERIE

Muzeum Ziemi Prudnickiej
Siedziba główna - Arsenał, ul. Chrobrego 5, 48-200 Prudnik, tel. 77 406 80 60, czynne: wtorek-piątek 8.00-16.00, 2. sobota miesiąca: 10.00-16.00. Ekspozycja stała: etnografia, historia Prudnika, Stanisław Szozda. Centrum Tradycji Tkackich - ul. Królowej Jadwigi 23, czynne: wtorek-piątek 8.00-16.00, 4. sobota miesiąca 10.00-16.00. Wieża Woka, Plac Zamkowy czynna od 1 maja do 30 września od wtorku do piątku 12.00-16.00 oraz w soboty, niedziele i święta 12.00-18.00. Cena biletów: Arsenał normalny 10 zł, ulgowy 5 zł, grupowy (20-35 osób) 100 zł, CTT normalny 10 zł, ulgowy 5 zł, grupowy 100 zł, Wieża Woka normalny/ulgowy 5 zł, grupowy 50 zł. Bilet rodzinny (tylko z Kartą Dużej Rodziny lub Opolską Kartą Rodziny) - 20 zł (obejmuje wszystkie obiekty MZP). **W czwartki do obiektów muzeum wstęp wolny (poza Wieżą Woka).**

Muzeum w Głogówku
Ul. Słowackiego 1, 48-250 Głogówek, tel. 77 437 35 00, godziny otwarcia: wtorek – piątek: 10.00 – 14.00.

Muzeum Śląska Opolskiego
Ul. św. Wojciecha 13, Opole, tel. 77 453 66 77. Czynne 9.00-15.30 (wtorek-piątek), 10.00-15.00 (sobota), 12.00-17.00 (niedziela), nieczynne (poniedziałek). Ekspozycja stała:„Pradzieje Opolszczyzny" i „Opole - gród, miasto, stolica regionu".„Galeria malarstwa polskiego XIX i XX wieku",„W kręgu farmacji".

Městské muzeum w Zlatých Horách
Nám. Svobody 94, 79376 Zlaté Hory. Czynne od wtorku do piątku, od godz. 9.00 do 12.00 i od 13.00 do 16.00.

Městské muzeum w Krnovie
náměstí Míru 14, 794 01 Krnov, tel. 554 614 706, e-mail: muzeum@mikskrnov.cz.

Galeria Sztuki Hanny Bakuły „No Ba!"
(oddział Muzeum Ziemi Prudnickiej) Rynek 2, Prudnik. Godziny otwarcia: so od 12.00 – 18.00, wt – pt 10.00 – 16.00

IZBY REGIONALNE

- Farska stodoła w **Biedrzychowicach**, usytuowana obok plebani. Jest tu eksponowane wyposażenie dawnego śląskiego domu. Kontakt z Różą Zgorzelską (tel. 77 437 17 99, kom. 668 290 809).
- Izba śląska w Publicznym Gimnazjum nr 1 w **Głogówku**. ul. Kościuszki 10, tel. 77 437 35 92. W wydzielonych pomieszczeniach znajdują się tematyczne ekspozycje: dawna pralnia, kuchnia, sypialnia, klasa itp.
- Izba regionalna na poddaszu budynku szkolnego w **Przechodzie** (gmina Korfantów). Zgromadzono w niej stroje regionalne, przedmioty codziennego użytku, sprzęty rolnicze, mapy, fotografie.
- Izba regionalna w Wiejskim Centrum Aktywizacji w **Rudziczce**. Izbę można zwiedzać od poniedziałku do piątku, w godz. od 13.00 do 20.00.

Zabytkowy spichlerz w Trzebinie
Czynne w każdą niedzielę, od godz. 15.00 do 17.00. Kontakt: sołtys Roman Pilch (77 436 03 22), Józefa Bogusz (77 436 60 22), Daniela Mojak (784 181 951).

CENY PALIW	95	ON	LPG
„Orlen" Prudnik	5,99	5,99	3,09
„Pieprzyk" Prudnik	6,09	6,19	3,01
„STW" Prudnik	6,14	6,20	-
„Orlen" Biała	5,99	5,99	3,09
„Avia" Rzepcze	6,09	6,19	2,85
„Shell" Lubrza	6,07	6,14	3,09

Stan: 17 października, godz. 8.40 - 9.30

WALUTY	NBP
1 eur	4,42 / 4,51
1 usd	4,19 / 4,28
1 gbp	5,10 / 5,21
1 chf	4,65 / 4,74
100 czk	17,94 / 18,30

zebrał: Damian Wicher

Kino Diana w Prudniku

REPERTUAR

20.10 (piątek)
godz. 16.30 – SIŁA NASZYCH MARZEŃ. Dramat od 10 lat, lektor 2D. Francja 2023 - 1 godz. 49 min.
godz. 19.00 – ZIELONA GRANICA. Dramat od 15 lat. Polska/Czechy/Francja/Belgia 2023 - 2 godz. 27 min.

21.10 (sobota)
godz. 16.30 – SIŁA NASZYCH MARZEŃ. Dramat od 10 lat, lektor 2D. Francja 2023 - 1 godz. 49 min.
godz. 19.00 – ZIELONA GRANICA. Dramat od 15 lat. Polska/Czechy/Francja/Belgia 2023 - 2 godz. 27 min.

22.10 (niedziela)
godz. 16.30 – SIŁA NASZYCH MARZEŃ. Dramat od 10 lat, lektor 2D. Francja 2023 - 1 godz. 49 min.
godz. 19.00 – ZIELONA GRANICA. Dramat od 15 lat. Polska/Czechy/Francja/Belgia 2023 - 2 godz. 27 min.

25.10 (środa)
godz. 16.30 – SIŁA NASZYCH MARZEŃ. Dramat od 10 lat, lektor 2D. Francja 2023 - 1 godz. 49 min.
godz. 19.00 – KRÓTKA HISTORIA KINA POLSKIEGO – GORĄCZKA. Polityczny/dramat historyczny od 12 lat. Polska 1981 - 2 godz. 2 min, reż. Agnieszka Holland. Bilety wstępu w cenie 12,00 zł.

26.10 (czwartek)
godz. 16.30 – ULMOWIE. BŁOGOSŁAWIONA RODZINA. Dokumentalny od 12 lat. Polska 2023 - 1 godz. 15 min.
godz. 19.00 – ZIELONA GRANICA. Dramat od 15 lat. Polska/Czechy/Francja/Belgia 2023 - 2 godz. 27 min.

Kasa kina Diana czynna jest od środy do niedzieli, na godzinę przed pierwszym seansem filmowym. Pół godziny po rozpoczęciu ostatniej projekcji kasa jest zamknięta.
www.kinodiana.pl
Prudnicki Ośrodek Kultury

REKLAMA

Tygodnik Prudnicki

REDAKCJA I BIURO OGŁOSZEŃ
48-200 Prudnik, ul. Kościuszki 13a
TELEFON
77 436 28 77
INTERNET
www.terazprudnik.pl
www.aneks.com.pl
www.facebook.pl/tygodnikprudnicki
E-MAIL
redakcja@tygodnikprudnicki.pl
REDAKTOR NACZELNY
Andrzej DEREŃ
andrzej.deren@tygodnikprudnicki.pl

SEKRETARZ REDAKCJI
Grzegorz WEIGT
PUBLICYŚCI
Damian WICHER
Mieczysław MATCZAK
Marek KARP
WSPÓŁPRACA
Daniela DŁUGOSZ-PENCA
Franciszek DENDEWICZ
Adam LUTOGNIEWSKI
Bożena TOKAR-MATKOWSKA
REKLAMA
Adam MYŚKÓW
reklama@tygodnikprudnicki.pl

WYDAWCA
Spółka Wydawnicza ANEKS
48-200 Prudnik, ul. Kościuszki 13a
KONTO BANKOWE
Santander Bank Polska S.A. - 1 Oddział w Prudniku
84 1090 2226 0000 0005 7401 1084
DRUK
Polska Press Sp. z o.o., Oddział Poligrafia, Drukarnia w Sosnowcu,

BIURO OGŁOSZEŃ CZYNNE OD 8.15 DO 16.00
Redakcja zastrzega sobie prawo do skaracania nadesłanych materiałów prasowych i listów. Redakcja nie odpowiada za treść ogłoszeń i reklam. Nowy numer w każdą środę w kioskach i sklepach ziemi prudnickiej. Czekamy na sygnały, pomysły i informacje od Czytelników.

e-GAZETA
Gazeta w formie elektronicznej do nabycia na platformach:
egazety.pl eGazety.pl
e-kiosk.pl ekiosk.PL
eprasa.pl eprasa.pl

SKŁAD KOMPUTEROWY
Jarosław TOMASZEWICZ

PRENUMERATA W RUCHU
Zamówienia na prenumeratę można składać bezpośrednio na stronie www.prenumerata.ruch.com.pl lub kontaktując się z Telefonicznym Biurem Obsługi Klienta pod numerem: 801 800 803 lub 22 717 59 59, czynne w godzinach 7.00 - 18.00. Koszt połączenia wg taryfy operatora.

eprasa.pl c931dc60ea

PRUDNIK

Przed Wszystkimi Świętymi

ANDRZEJ DEREŃ

Na terenie cmentarza komunalnego w Prudniku położono nowe dywaniki asfaltowe na części najbardziej zniszczonych alejek. Choć asfalt nie jest najszczęśliwszym rozwiązaniem dla XIX-wiecznych alei cmentarnych, to i tak większość użytkowników cmentarza powita tę zmianę z zadowoleniem. (d)

REKLAMA

eprasa.pl c931dc60ea