Piątek
11 września 2020 r.
Nr 62 (2890)
nakład 3000
Rok XXVI ISSN 1897-2640
Cena 2,50 zł
(w tym 5% VAT)
POLSKI WYDAWCA

DZIENNIK NOWOGARDZKI

Gospodarka śmieciowa kosztuje krocie

Wyższe ceny od początku roku

Zaroiło się od młodzieży na ul. ks. J. Poniatowskiego

O groźne zdarzenie nietrudno

Klasa uratowana!

Zmarła Anna Buczyńska

Nowa kierownik oddziału Kuratorium

Nepotyzm?... a skądże!

Potrącenie na pasach

KONDOLENCJE

Z głębokim smutkiem
przyjęliśmy wiadomość o śmierci
nauczycielki i wychowawczyni
wielu pokoleń uczniów Szkoły Podstawowej nr 2

Anny Buczyńskiej

wyrazy głębokiego współczucia Rodzinie
składają

Krzysztof Kolibski
zastępca Burmistrza

Robert Czapla
Burmistrz Nowogardu

wraz z pracownikami
Urzędu Miejskiego
w Nowogardzie

REKLAMA

Zakład Pogrzebowy GDANIEC
Zmarł Twój najbliższy...
Zadzwoń 91 419 04 94
telefon całodobowy
Goleniów
ul. Wolińska 9
Maszewo - Nowogard - Przybiernów - Stepnica - Wolin - Kamień Pom. - Szczecin

REKLAMA

a2 optyk
Nasze atuty:
• specjalistyczne badanie widzenia
• badania okulistyczne i optometryczne wykonane przez specjalistów
(np. pod kątek doboru soczewek progresywnych)
• dobór soczewek kontaktowych
• profesjonalizm, rzetelność
• wieloletnie doświadczenie w branży
• nowoczesne narzędzia pracy

Zapraszamy
Nowogard • ul. Kościuszki 2cde
tel. 91 392 18 11

Ogłoszenia i REKLAMA w gazecie
karolinasb@domjudy.pl
Tel. 506 638 789

BUDMAT
Technologia jutra już dziś
HURTOWNIA MATERIAŁÓW BUDOWLANYCH w NOWOGARDZIE
BUDMAT Skład fabryczny
EURO-PLAST
Przydomowe oczyszczalnie ścieków
Hybrydowe oczyszczalnie ścieków
Zbiorniki na deszczówkę i ścieki
Zbiorniki strukturalne 3-warstwowe
Pojemniki na wodę
Osadniki • Separatory

TEL. 91 392 20 71 • FAX. 91 392 68 50
ul. Boh. Warszawy 68b • e-mail: budmat@neostrada.pl
Otwarte: pon.-pt. 7.00 -17.00 • sob. 7.00 - 13.00

WITAJ, PIĘKNA!

NOWA TOYOTA YARIS
Poznajcie się bliżej podczas
Dni Otwartych 11 i 12 września

KOZŁOWSKI

Toyota Szczecin Struga
ul. Struga 17
70-777 Szczecin
tel. 91 420 07 00
/toyotaKozlowski

Toyota Nowogard
ul. 3 Maja 27b
72-200 Nowogard
tel. 91 392 57 00
www.toyotaszczecin.pl

Toyota Szczecin Mieszka
ul. Mieszka I 25b
70-007 Szczecin
tel. 91 420 08 00
/toyotaKozlowskiMieszkal

Zużycie paliwa i emisja CO_2 w zależności od wariantu i wersji auta: metoda badawcza WLTP od 3,8 do 5,6 l/100 km i od 85 do 130 g/km. Zużycie paliwa i emisja spalin CO_2 w konkretnym pojeździe w warunkach drogowych może różnić się od podanych wyników pomiarów. Na zużycie paliwa i emisję CO_2 wpływa sposób prowadzenia pojazdu oraz inne czynniki (takie jak warunki drogowe, natężenie ruchu, stan pojazdu, ciśnienie w oponach, zainstalowane wyposażenie, obciążenie, liczba pasażerów itp.). Promocja i przedstawione w dokumencie rabaty nie dotyczą klientów flotowych. Jeżeli jesteś klientem flotowym, zapraszamy do Autoryzowanego Dilera Toyoty celem przedstawienia warunków. Informacje o działaniach dotyczących odzysku i recyklingu samochodów wycofanych z eksploatacji: www.toyota.pl.

TRAVEL - RAINBOW
Agencja Turystyki i Podróży
Od 1.09.2020 SINDBAD wznawia wyjazdy i przyjazdy zagraniczne.
Bilety można kupić codziennie od 10.00-18.00
Więcej w informacji w Biurze
ul. Boh. Warszawy 78a/2 • tel. 91 392 17 39 • 605 856 556 • www.travel-nowogard.pl

auto gaz
naprawa i montaż instalacji
mechanika
rozrządy, zawieszenia...
więcej na
www.giejbo.pl
ul. B.Chrobrego 29, Goleniów, tel. 91 407 33 07, kom. 606 948 278

Prywatny Gabinet Psychiatryczny w Nowogardzie
w Centrum Medycznym MEDYK • ul. Wojska Polskiego 7A
Porad w zakresie psychiatrii będzie udzielać
lek. Barbara Moręgiel-Naprawa
Rejestracja telefoniczna 602 129 207

LUXDental
GABINETY STOMATOLOGICZNE
• Regeneracja skóry po lecie
• Mezoterapia fibryną
• Polinukleotydy
• Promocje przy łączeniu zabiegów
509 770 019
91 434 97 09
Znajdź nas na Facebooku
ul. 3 Maja 31C
72-200 Nowogard
Zapraszamy Pon - Pt 8:00 - 18:00 oraz w sobotę 8:00 - 15:00

eprasa.pl d1d12c2d9b

W skrócie

Po raz kolejny prezentujemy zdjęcie wykonane w okolicach toru motocrossowego na „Smoczaku", obrazujące nieodpowiedzialność niektórych naszych mieszkańców. Na takie składowisko wyrzuconych opon natknął się jeden z naszych Czytelników. Ujawnione zostało w czasie, gdy prowadzone są prace przygotowawcze do zawodów, które odbędą się na nowogardzkim torze pod koniec września br.

W ostatnim czasie, na mało uczęszczanym przez właścicieli czworonogów wybiegu dla psów, został nawet naniesiony świeży piasek. Jednak w zamontowanym, tuż przy furtce podajniku zdążyło zabraknąć już psich pakietów. Niedobór trzeba uzupełnić, chyba, że to sami właściciele powinni zadbać o to, aby wychodząc z psem odpowiednio się zabezpieczyli.

To jest już w zasadzie codzienna zmora kierowców ulicy 700 Lecia. Bardzo ciężko jest przedostać się przez skrzyżowanie z ulicą 3 Maja jadąc dalej prosto, szczególnie w godzinach popołudniowych. Już o godzinie 14.30 ustawia się sznur samochodów. Z kolei do skrętu w prawo chętnych nie ma wcale. Potrzebna zmiana organizacji pierwszeństwa, a najlepiej budowa w miejscu skrzyżowania ronda, co wpłynęłoby pozytywnie na poziom bezpieczeństwa.

Zdarzenie na ul. Racibora

Potrącenie na pasach

Do groźnego zdarzenia doszło w poniedziałek, po godzinie 17 przy ul. ks. Racibora I. W trakcie pokonywania przejścia dla pieszych 9-letni chłopiec na hulajnodze został potrącony przez kierującą samochodem marki Honda. Jak wskazują mieszkańcy osiedla bloków, już 5 lat temu zwracali uwagę na to, że odcinek ten nie jest bezpieczny, szczególnie dla pieszych.

Do zdarzenia doszło w poniedziałek, 7 września, po godzinie 17 na ulicy księcia Racibora I. Informacji nie podaliśmy w poprzednim wydaniu DN z uwagi na późną godzinę zdarzenia. Z informacji, do których nam się udało dotrzeć wynika, że w kolizji drogowej wziął udział samochód osobowy, który potrącił dziecko jadące na hulajnodze. Na miejsce została zadysponowana karetka pogotowia i policyjny radiowóz.

Do groźnego zdarzenia doszło w poniedziałek, około godziny 17 na odcinku drogi przy ul. ks. Racibora I

Droga z pierwszeństwem, dlatego część kierowców zwalnia tylko trochę nawet na zakręcie. Według wstępnej koncepcji to przejście powinno być również oznaczone progiem zwalniającym

- W odpowiedzi na e-maila dotyczącego zdarzenia drogowego z dnia 7 września 2020r., informuję, że w przedmiotowym dniu, około godz. 17:55 odnotowaliśmy na terenie Nowogardu na ul. Księcia Racibora I, zdarzenie drogowe z udziałem pojazdu osobowego marki Honda i małoletniego chłopca, poruszającego się na hulajnodze. Policjanci na miejscu ustalili, że kierująca pojazdem marki Honda spowodowała zagrożenie w ruchu drogowym, nie ustąpiła pierwszeństwa pieszemu poruszającemu się na hulajnodze (10-letniemu mieszkańcowi Gminy Nowogard) znajdującemu się na przejściu dla pieszych, w wyniku czego doprowadziła do kolizji. Kierująca poruszająca się pojazdem marki Honda - trzeźwa, za wykroczenie została ukarana mandatem karnym w wysokości 300 zł. - podaje Oficer Prasowy Komendy Powiatowej Policji w Goleniowie mł. asp. Anna Dygas.

Na szczęście w wyniku zdarzenia dziecku nic poważniejszego się nie stało. Jak podaje rzecznik WSPR, chłopiec cały czas był przytomny bez widocznych zewnętrznych urazów i tak pozostało w miejscu pod opieką matki.

Niezależnie od ustaleń Policji w tym jednostkowym przypadku i przesądzania winy[1], mieszkańcy już zwracali uwagę na bezpieczeństwo na odcinku ulicy Jana Pawła II do ks. Racibora I. Dokładnie 5 lat temu zebrali podpisy i zwrócili się z wnioskiem o zamontowanie na tej ulicy progów zwalniających. Jak wskazywali w piśmie do władz miasta, odcinek drogi od zakrętu do wlotu w ulicę Jana Pawła II nie jest bezpieczny dla pieszych korzystających z tej drogi. Nie raz w tym miejscu dochodziło do przykrych zdarzeń. Sytuacji nie ułatwiają ustawione po obu stronach na parkingu samochody, które kierowcom ograniczają widoczność. Jak sami twierdzą, regularnie dochodzi tam do groźnych sytuacji z udziałem pieszych oraz samochodów.

Jak udało nam się dowiedzieć sprawa już wtedy była przedmiotem analizy w UM Nowogard. Jak w odpowiedzi na wniosek wskazał burmistrz, wniosek mieszkańców jest jak najbardziej słuszny. Rozwiązaniem miało być wyniesienie znajdującego się na ulicy przejścia dla pieszych poprzez zamontowanie progów zwalniających. Koncepcja opracowana przez UM, miała zostać następnie przedstawiona w Wydziału Ruchu Drogowego KPP w Goleniowie oraz w Starostwie Powiatowym w Goleniowie. Niestety, po dziś dzień, pomysł nie doczekał się realizacji.

psa

PODZIĘKOWANIA

Serdeczne podziękowania
Andrzejowi Artemiukowi
Komendantowi Komisariatu Policji
w Nowogardzie
oraz zaangażowanym w sprawę
policjantom
za szybkie odnalezienie skradzionych
rzeczy w dniu 4.09.2020 r.

REKLAMA

KOMPLEKSOWE USŁUGI POGRZEBOWE
ORAZ KAMIENIARSKIE
USŁUGI POGRZEBOWE
MEMORIS
KONTAKT CAŁODOBOWY:
693 230 190
Śmigiel Ryszard
KONTAKT KAMIENIARSTWO:
601 595 069
91 392 18 14
TRUMNY - URNY - PRZEWOZY - EKSHUMACJE
NAGROBKI - GROBOWCE
ZNICZE - WIEŃCE - WIĄZANKI
UL. CMENTARNA 3, 72-200 NOWOGARD
do każdego pogrzebu organizowanego przez naszą firmę obudowa grobu gratis
www.memoris.eu
e-mail: memoris.zp@o2.pl
www.kamieniarstwo-smigiel.pl
e-mail: puhp.smigiel@wp.pl

REKLAMA

USŁUGI BUDOWLANE
PIT-BUD
Piotr Kudliński
- docieplenia
- murowanie
- prace glazurnicze
- usługi elektryczne
- klimatyzacje
- kompleksowe wykończenia budynków
Tel. 609 309 048

eprasa.pl d1d12c2d9b

Gospodarka śmieciowa kosztuje krocie

Wyższe ceny od początku roku

Od 1 stycznia 2021 r. wzrośnie koszt pozbycia się poszczególnych frakcji odpadów produkowanych w naszych domostwach. To skutek podniesienia cen w zakładzie w Słajsinie, które mają obowiązywać od początku przyszłego roku. W konsekwencji oznaczać to będzie podwyżki dla przeciętnego podatnika, który zwykł uiszczać opłatę śmieciową.

Przypomnijmy, jak już informowaliśmy w wydaniu DN we wtorek, 8 września 2020, na walnym zebraniu delegatów zrzeszenia RXXI w Słajsinie, przegłosowano podwyżki odpadów przyjmowanych na tzw. bramie. Zebranie delegatów gmin zrzeszonych w RXXI odbyło się w poniedziałek, 7 września w Słajsinie.

Do podwyżki cen za śmieci, które miałyby obowiązywać od 1 stycznia 2021 roku miało dojść już na spotkaniu delegatów 12 sierpnia, w sali posiedzeń Urzędu Miasta w Goleniowie. Zarząd RXXI motywował podwyżkę cen rosnącymi kosztami energii oraz pracami. Nie bez znaczenia są też inwestycje, które są w planie związku już od dłuższego czasu, to m.in. powiększenie składowiska – budowa nowych kwater, czy postawienie farmy fotowoltaicznej na jednej z działek w Słajsinie. Na to wszystko potrzebne są fundusze na wkład własny, nawet przy założeniu, że część środków będzie pochodziła z UE lub WFOŚiGW.

Największy sprzeciw delegatów budziły wówczas plany wprowadzenia podwyżki ceny odbieranych przez instalacje w Słajsinie odpadów zmieszanych – proponowano podwyżkę z 310 zł za tonę, na 432 zł.

O ile jeszcze w sierpniu, nie udało się podjąć wiążących decyzji, co do ustalenia nowych i jednocześnie wyższych stawek, to większego problemu nie było z tym już w poniedziałek, 7 września. Z podobną sytuacją mieliśmy już do czynienia w roku ubiegłym, gdy nowe stawki weszły w życie, nie za pierwszy razem, ale nieco później.

Teraz, w poniedziałek, 7 września., z obecnych na sali 35 delegatów gmin, za podwyższeniem stawek głosowało 30 delegatów. Jak już informowaliśmy, z podjęciem decyzji wstrzymała się m.in. delegacja z Nowogardu w osobach zastępcy burmistrza Krzysztofa Kolibskiego oraz radnego Andrzeja Kani (od bieżącego roku delegata z ramienia gminy Nowogard, który zastąpił radnego Marcina Wolnego). Jednak ich wstrzymanie się od głosu, w ogólnym rozrachunku, nie mogło spowodować ponownego odroczenia podwyżek w czasie.

Jak czytamy w uchwale podjętej przez większość zebranych, wyższe stawki za śmieci przyjmowane na bramie w Słajsinie miałyby obowiązywać od 1 stycznia 2021 roku.

Ostatecznie udało się podnieść cenę odbioru za zmieszane i niesegregowane odpady komunalne z 310 do 438 zł. netto. Od przyszłego roku jeszcze drożej będzie kosztować przeprowadzenie zbiórki gabarytów. Odbiór odpadów wielogabarytowych wyniesie z 400 do 661 złotych. Podniesionych zostanie też szereg opłat za frakcje takie jak: zmieszane odpady opakowań z 170 do 344 zł, czy zużyte opony z 500 do 772 zł netto. Podwyżki mogą robić wrażenie, jak wynika tylko z pobieżnej analizy niektóre stawki podskoczą o 100%. Z kolei nie podniesiono cen m.in. za odpady betonowe, gruz betonowy pochodzący z rozbiórek, odpady zmieszane z ziemią, odpady asfaltów i smół - papy itp.

Walne delegatów RXXI odbyło się w Goleniowie w dniu 12 sierpnia. Tam nie było zgody na podwyżki cen za śmieci

Piszemy o tym dlatego, że wzrost cen, jaki został zaproponowany w Słajsinie, będzie musiał mieć swoje odzwierciedlenie w stawkach zaproponowanych przez wszystkie samorządy zrzeszone w RXXI, także w Nowogardzie czy Osinie. Obecnie gminy mają już tylko ok. 3,5 miesiąca na dostosowanie przepisów do nowej sytuacji. Bardziej skomplikowana sytuacja jest w Nowogardzie. Do tej pory nie został nawet uchwalony nowy regulamin utrzymania czystości w mieście. Wszystko też na to wskazuje, że dojdzie do zmiany w sposobie uiszczania opłaty, gdyż odchodzi się od systemu gospodarstw domowych np. na ten, w którym koszt jest wynikiem mnożenia stawki przez ilości osób zamieszkujących lokal. W takiej sytuacji bardziej poszkodowane mogą poczuć się rodziny wielodzietne, o czym zresztą przekonali się na początku roku mieszkańcy gminy Osina.

Z pewnością poniedziałkowa decyzja delegatów w RXXI, będzie miała wpływ na podwyżkę stawki za odbiór śmieci w gminie Nowogard. Nowe stawki, będą obowiązywać od 1 stycznia 2020 roku. Decydujące znaczenie co do wysokości stawek dla mieszkańców, będzie miał wynik przetargu przeprowadzony przez gminę w ostatnim kwartale br. oraz decyzja radnych w formie uchwały Rady Miasta, która w założeniu ma dostosować stawki do nowych realiów.

psa

REKLAMA

SPRZEDAM
okazyjnie mieszkanie
ul. Żeromskiego
na parterze , 3 pokoje, kuchnia
Cena do uzgodnienia
Kancelaria Prawnicza
Kontakt: 691 638 757

REKLAMA

Wymiana butli
11 kg, 33 kg
z propan butanem, propanem
a także do zasilania wózków widłowych.
Zapraszamy do stałej współpracy
tel. 606 930 398
www.gazak.pl

REKLAMA

USŁUGI ŁADOWARKĄ
ŁYŻKA I WIDŁY
rozładunek i załadunek palet i towarów sypkich
teł. 787 809 825

MS BIOSS
SERWIS SKLEP KOMPUTEROWY
NAPRAWIAMY:
TELEFONY
TABLETY
LAPTOPY
NAWIGACJE
SKUPUJEMY LAPTOPY
NOWOGARD, UL. 700 LECIA 15
(NAD APTEKĄ I PIĘTRO)
TEL. 792-22-88-96

UWAGA!!! OPAŁ
Atrakcyjne ceny
węgiel, koks, drewno,
brykiet drzewny, pelet
(towar luzem i workowany)
Zapewniamy transport
PPUH 'EDBA'
Nowogard ul. Nadtorowa 12
tel. 91 39 22 329
kom. 601 150 620
WYSOKA JAKOŚĆ
POLSKI WĘGIEL
DODATKOWE GRATISY

JF. FURMAŃCZYK
KOMPLEKSOWE USŁUGI POGRZEBOWE
ul. Cmentarna 1a • 72-200 Nowogard • tel. 913 921 767, 602 350 318, 692 354 065 24h
www.furmanczyk.com.pl; asfurmanczyk@poczta.onet.pl; jfnowogard@poczta.onet.pl
TRUMNY • URNY • PRZEWOZY
NAGROBKI • GROBOWCE
KWIATY • WIEŃCE • WIĄZANKI
NOWOGARD: ul. Cmentarna 1a, tel. 913 921 466
ul. Kościuszki 35a, tel. 913 925 755, • ul. Nadtorowa 3a, tel. 913 920 577
DOBRA: ul. Ofiar Katynia, tel. 913 914 441 • ŁOBEZ: ul. Wojska Polskiego, tel. 913 970 397

eprasa.pl d1d12c2d9b

Zaroiło się od młodzieży na ul. ks. J. Poniatowskiego

O groźne zdarzenie nietrudno

Na ulicy Poniatowskiego, a w szczególności w okolicy Zespołu Szkół nr 1 w Nowogardzie zrobiło się tłoczno od młodzieży. Problem mogą mieć kierowcy, którzy próbują się włączyć do ruchu drogowego od strony ulicy Jana Pawła II, gdyż kilkuosobowe grupki młodzieży potrafią skutecznie, choć nieintencjonalnie, ograniczać pole widzenia przed wjazdem na tę ruchliwą trasę.

Młodzież wróciła do szkolnych ławek. Widać to też na mieście, gdyż już od 1 września przemieszczają się mniejsze bądź większe grupki młodzieży, którzy razem spędzają czas w czasie przerw międzylekcyjnych. Nie inaczej jest na ulicy Ks. Józefa Poniatowskiego. Tam po wyjściu ze szkoły bardzo szybko tworzą się grupki młodzieży, które następnie udają się pod pobliski sklep, czy też za najbliższy zakręt, gdzie palą papierosy. Nie w tym jednak jest rzecz, gdyż jak wskazuje jeden z naszych Czytelników, takie skupiska młodzieży w jednym miejscu może sprawiać problemy i nie ma tutaj na myśli kwestii epidemicznych.

Kierowcy mają problem, by wyjechać z ul. Jana Pawła II

- To zjawisko pojawiło się po 1 września, gdzie uczniowie wrócili do szkół. Młodzież na każdej przerwie gromadzi się poza terenem szkoły i od razu tworzą się skupiska na skrzyżowaniu ul. Jana Pawła II oraz Poniatowskiego. Młodzieży jest tam tak dużo, że często kierowcy próbujący włączyć się do ruchu nie są w stanie dojrzeć czy z lewej bądź z prawej strony nadjeżdża auto. Ulica Poniatowskiego jest dość ruchliwą trasą i stąd trudność. W tym samym miejscu znajduje się też przejście dla pieszych, co też nie ułatwia zadania. W skrócie jest to takie prowokowanie groźnych sytuacji – opowiada nasz Czytelnik.

Jak wskazuje nasz rozmówca, młodzież powinno się uczulić na takie zachowania, które mogą mieć wpływ na bezpieczeństwo w ruchu drogowym. Z drugiej strony młodzież tłoczy się tam na dość wąskim chodniku. Rozwiązaniem mogłoby być przyjrzenie się infrastrukturze drogowej znajdującej się przy szkole, np. zamontowanie większej ilość barierek.

Naszemu czytelnikowi udało się nawet wykonać zdjęcie w trakcie palenia gumy przez tego motocyklistę

To nie jedyny aspekt jaki przywołany jest w kontekście powrotu dzieci do szkół. Na tym samym odcinku ulicy Jana Pawła II i ks. J. Poniatowskiego często dochodzi do naginania przepisów drogowych.

- Część z tych młodych kierowców rozpędzane auta nawet do 90km/godz. na dość krótkim odcinku drogi. W ten sposób najwidoczniej szpanują przed swoimi rówieśnikami, którzy tego auta jeszcze nie mają. Auta rozpędzane są już przy wjeździe na ulicę Jana Pawła II, a prędkość wyhamowywana jest dopiero przy zakręcie. Często przybiera to formę groteskową, ale może być też groźne dla pieszych, którzy chcą przejść przez jezdnię. To nie jest tak rzadkie zjawisko i nasila się w czasie długich przerw. Na ul. Poniatowskiego pojawiają się też motory, które bardzo szybko podjeżdżają i „palą gumę". Z pewnością przydałaby się tutaj interwencja dyrekcji Szkoły bądź Policji, bo tak dalej nie powinno być – kończy nasz Czytelnik.

W czwartek, na piśmie zwróciliśmy się do dyrekcji ZS nr 1 w Nowogardzie z prośbą o zajęcie się sprawą. Fotografie wraz z opisem zostały, również skierowane do rzecznika prasowego KPP w Goleniowie.

psa

Rodzice nie wyrazili zgody na sprofilowanie sportowe

Klasa uratowana!

Rodzice nie wyrazili zgody na kontrowersyjny pomysł „usportowienia" jednej z klas w SP nr 1 w Nowogardzie. Pomysł nie będzie zatem realizowany o czym poinformowało kierownictwo szkoły.

W wydaniu piątkowym, tydzień temu, pisaliśmy: SP nr 1 w Nowogardzie zamierza wdrożyć od początku tego roku szkolnego w jednej z klas szóstych rozszerzony program sportowy. Problem w tym, że jest to projekt głównie dyrekcji szkoły a rodzice dzieci z klasy wybranej do eksperymentu, zostali w sprawie postawieni zasadniczo przed faktem dokonanym zaś dzieci z tej klasy, które nie zechcą zostać na siłę „sportowcami", będą musiały przenieś się do innego oddziału. Czy mamy do czynienia tylko z kontrowersyjnym pomysłem, czy też projekt ten ma tzw. „drugie dno"? …Projekt zdecydowanie oprotestowało większość rodziców, którzy podjęli interwencję, również w organie prowadzącym szkołę. Już na początku tego tygodnia dyrekcja ogłosiła, że z powodu braku zgody rodziców projekt przekształcenia klasy VId w klasę usportowioną nie będzie realizowany. Jak się zatem okazało zwyciężył rozsądek i dobro dzieci o co skutecznie tym razem zadbali ich rodzice.

Red

Nie widać wjazdu, brak pasów dla pieszych

Na 3 Maja konieczne zmiany?

Konieczna jest zmiana oznakowania drogowego przy zjeździe w okolicach nowego sklepu branży budowlanej przy ulicy 3 Maja – tak twierdzą nasi Czytelnicy.

Jak wskazują w sygnałach kierowanych do redakcji DN, konieczna jest zmiana organizacji ruchu, bądź lepsze oznakowanie wjazdu na parking przed halą sprzedażną branży budowlanej, mieszczącą się przy ul. 3 Maja.

- Często zdarza się, że kierowcy, którzy jeszcze nie zdążyli przywyknąć do warunków, jakie pojawiły się od czasu otwarcia obiektu, dłuższą chwilę zastanawiają się, który wjazd należy wybrać, aby dostać się na ów parking. Powoduje to brak płynności ruchu, a nawet niebezpieczne sytuacje, gdyż części kierującym bardzo mocno się spieszy, dlatego dochodzić może do groźnych sytuacji – wskazuje mieszkaniec, który postanowił się z tym zwrócić do redakcji.

Dla części kierowców zjazd na teren nowego marketu okazuje się problematyczny

Jak zaznacza nasz Czytelnik, oprócz tego, przy tak dużym zakładzie, którzy przyjąć może wielu klientów w jednym czasie i nie wszyscy z nich są zmotoryzowani, celowe wydaje się w tym miejscu wymalowanie pasów przejścia dla pieszych, oczywiście po wcześniejszych uzgodnieniach administratora drogi z Policją.

psa

eprasa.pl d1d12c2d9b

śp. Anna Buczyńska

Zmarła wieloletnia pedagog SP nr 2

W czwartkowy ranek, odeszła wieloletnia nauczycielka Szkoły Podstawowej nr 2, polonistka, Anna Buczyńska. Zapamiętana zostanie jako elegancka dama, która uśmiechem, doświadczeniem i swoją mądrością służyła przez 38 lat uczniom, rodzicom i współpracownikom.

W trakcie całej swojej kariery zawodowej jako nauczyciel związana byłą ze Szkołą Podstawową nr 2 w Nowogardzie. Początkowo pracowała jako rusycystka. Później nabyła kwalifikacje jako polonista i tak już zostało do końca Jej pracy w szkole.

Pracowała z uczniami jeszcze w roku szkolnym 2019/2020. W tym czasie przygotowywała dzieci do testów ósmoklasisty. Dzięki jej pracy uczniowie dwóch klas ósmych uzyskali w skali gminy najlepsze wyniki z języka polskiego oraz jedne z najlepszych w powiecie.

Jak mówili o niej współpracownicy, była zawsze profesjonalna zarówno w odniesieniu do współpracowników, rodziców, a przede wszystkim uczniów. Nauczycielem w nowogardzkiej „Dwójce" była od 38 lat. Wraz z zakończeniem roku szkolnego 2019/2020 przeszła na zasłużoną emeryturę a w czwartek pojawiła się ta przykra informacja. Wiadomość o śmierci Anny Buczyńskiej poruszyła środowisko nie tylko SP nr 2. Z uwagi na wieloletni staż pracy w szkole miała wiele przyjaciół i znajomych. Wraz z całą kadrą pedagogiczną wychowała wiele pokoleń uczniów Szkoły Podstawowej nr 2 w Nowogardzie.

Anna Buczyńska w trakcie pożegnania z klasą 8b na zakończeniu roku szklonego w czerwcu 2019

Msza Św. w intencji zmarłej odbędzie się 15.09.2020 r. (wtorek) o godz. 16.00 w Kościele pw. Wniebowzięcia Najświętszej Maryi Panny w Nowogardzie, ceremonia pogrzebowa odbędzie się 16.09.2020 r. (środa) o godz. 12.00 w Kaplicy na Cmentarzu w Nowogardzie.

Red.

Sygnały Czytelników ☎ @ ✍

Czy to Rajd Barburka, czy miejska droga?

Na niebezpieczeństwo czyhające na ulicy Romualda Traugutta zwracają uwagę nasi Czytelnicy. Jak wskazują winni są kierowcy, którzy nie zamierzają się stosować do przepisów ruchu drogowego.

Nie wiem, co sobie myślą kierowcy, którzy codziennie pojawiają się na drodze na ul. Romualda Traugutta. Co niektórym wydaje się, że jest to chyba Rajd Barbórka. Część z nich potrafi pędzić nawet 80 km na godzinę, nie zważając na warunki drogowe jakie tu panują. Na całej długości jezdni od Wojska Polskiego do ul. Kościuszki jest dość ciasno. Dodatkowo wzdłuż lewej krawędzi, choć nie tylko parkuje ciąg samochodów. Nie są to najlepsze warunki do uprawiania rajdów samochodowych. W każdej chwili może przecież na drogę wejść pieszy. Bardziej to przypomina strefę zamieszkania, a nie trasę szybkiego ruchu. Podobnie, w takiej sytuacji problem mają wszyscy ci, którzy chcą wyjechać ze swojej posesji. Niewiele trzeba, aby doszło do uszkodzenia auta w trakcie włączania się do ruchu, gdy niesforny kierowca znacznie przekracza prędkość.

Na tym odcinku drogi, jak wskazują mieszkańcy, często dochodzi do groźnych zdarzeń drogowych

Z tego co mi wiadomo jest to droga powiatowa, ale administrowana przez gminę Nowogard. Rozwiązaniem w tym miejscu byłoby ustawienie przy wjeździe na tę ulicę progów zwalniających. To skutecznie powinno spowolnić kierujących osobówkami. Widząc próg a wcześniej ostrzeżenie w postaci znaków pionowych, automatycznie zdejmuje się nogę z gazu. Innego rozwiązania chyba nie ma, bo apelowanie do rozsądku każdego z osobna, to jest jak „głos wołającego na puszczy".

Czytelnik

Przygotowania do 1 listopada

Na cmentarzu utwardzą alejkę

Do 30 października mają zakończyć się prace związane z położeniem nowej nawierzchni na jednej z alejek na cmentarzu komunalnym. Wszystko związane jest z przygotowaniami do tegorocznego dnia Wszystkich Świętych.

Zgodnie z zamówieniem, które pojawiło się na stronie Biuletynu Informacji Publicznej UM Nowogard w dniu 7 września, Wydział GKMiOŚ poszukuje wykonawcę remontu nawierzchni alejki na cmentarzu komunalnym w Nowogardzie. Mowa o łączniku alei głównej z aleją na nowej części cmentarza, prowadzącą przez kwaterę Vaa.

Obecnie łącznik pomiędzy dwiema głównymi alejami poprowadzony został nawierzchnią gruntową. Szczególnie w przypadku złej pogody ta często uczęszczana trasa staje się udręką dla wszystkich, którzy chcieliby z niej skorzystać i najkrótszą z możliwych tras dostać się na grób bliskich. Przy opadach deszczu zamiast udeptaną trasą, mieszkańcy muszą przedzierać się przez błoto i kałuże. W tym roku ma się to zmienić.

Zgodnie z zapisami postępowania, nawierzchnia ma zostać całkowicie wymieniona, Alejka zostanie wykonana z betonu asfaltowego okolonego obrzeżami betonowymi. Długość remontowanego odcinka wyniesienie ok. 55 metrów, z kolei szerokość 1,87 do 2.30 metra. Przy ciągu głównym zostanie wykonane utwardzenie z kostki brukowej betonowej gr. 8 cm.

Termin wykonania zamówienia przez wybranego w drodze postępowania wykonawcę to najpóźniej 30 października br. Oferty można składać do 22 września do nowogardzkiego UM.

psa

Do końca października br. w tym miejscu pojawić się ma nowa, asfaltowa ścieżka

eprasa.pl d1d12c2d9b

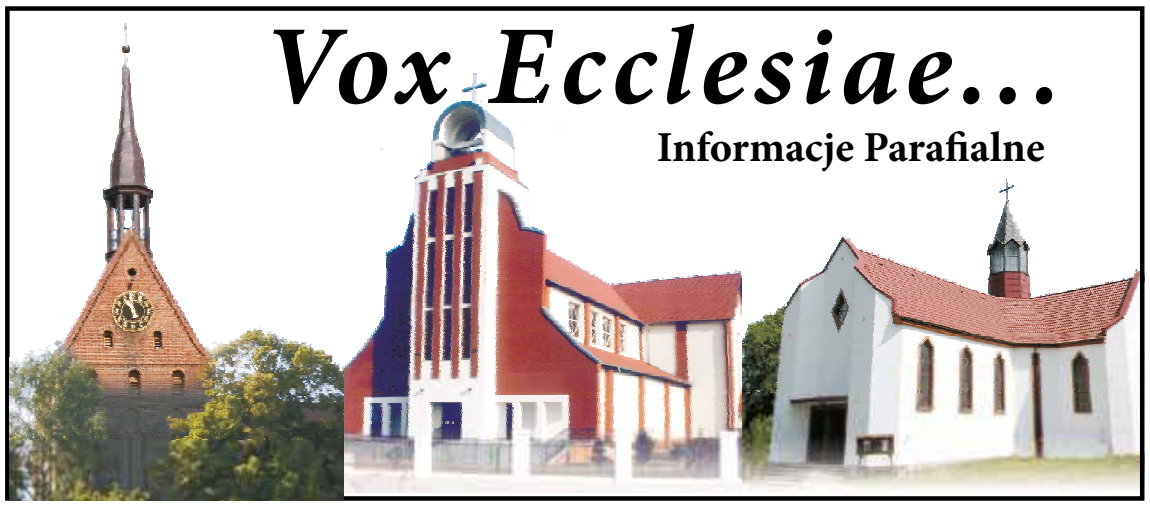

XXIV NIEDZIELA ZWYKŁA

13 września 2020 • Syr 27, 30- 28, 7 • Ps 103 • Rz 14, 7-9 • Mt 18, 21-35

Z Ewangelii wg św. Mateusza: ***Piotr podszedł do Jezusa i zapytał: «Panie, ile razy mam przebaczyć, jeśli mój brat zawini względem mnie? Czy aż siedem razy?». Jezus mu odrzekł: «Nie mówię ci, że aż siedem razy, lecz aż siedemdziesiąt siedem razy. Dlatego podobne jest królestwo niebieskie do króla, który chciał się rozliczyć ze swymi sługami. Gdy zaczął się rozliczać, przyprowadzono mu jednego, który był mu winien dziesięć tysięcy talentów. Ponieważ nie miał z czego ich oddać, pan kazał sprzedać go razem z żoną, dziećmi i całym jego mieniem, aby dług w ten sposób odzyskać. Wtedy sługa padł mu do stóp i prosił go: „Panie, okaż mi cierpliwość, a wszystko ci oddam". Pan ulitował się nad owym sługą, uwolnił go i dług mu darował. Lecz gdy sługa ów wyszedł, spotkał jednego ze współsług, który mu był winien sto denarów. Chwycił go i zaczął dusić, mówiąc: „Oddaj, coś winien!" Jego współsługa padł przed nim i prosił go: „Okaż mi cierpliwość, a oddam tobie". On jednak nie chciał, lecz poszedł i wtrącił go do więzienia, dopóki nie odda długu. Współsłudzy jego, widząc, co się działo, bardzo się zasmucili. Poszli i opowiedzieli swemu panu wszystko, co zaszło. Wtedy pan jego, wezwawszy go, rzekł mu: „Sługo niegodziwy! Darowałem ci cały ten dług, ponieważ mnie prosiłeś. Czyż więc i ty nie powinieneś był ulitować się nad swoim współsługą, jak ja ulitowałem się nad tobą?" I uniósłszy się gniewem, pan jego kazał wydać go katom, dopóki mu nie odda całego długu. Podobnie uczyni wam Ojciec mój niebieski, jeżeli każdy z was nie przebaczy z serca swemu bratu».*** **(Mt 18, 21-35)**

Dobre pytanie: „czy mam przebaczyć aż siedem razy?". Nie - mówi Piotrowi i nam wszystkim Jezus i dodaje: „aż siedemdziesiąt siedem razy"! Ciekawe, czy ktoś odważy się pierwszy i po prostu przebaczy. Jeśli nie, to karuzela wyrównania, odwetu i mściwości będzie się kręcić w najlepsze i bez końca. Pan Jezus proponuje przebaczenie jako sposób na przekraczanie i domykanie krzywdzących spraw, na nierozdrapywanie i niepielęgnowanie ran. Bez roszczeń, jeśli nawet jest wina. Może to dziwna logika: jest wina, nie ma kary. Ale może jest to logika zbawienna, zwłaszcza gdy domaganie się kary przybiera postać obsesji.

Opowiadał raz jeden zakonnik, który od blisko 20 lat pracuje jako misjonarz w Japonii, że jedną z większych przeszkód na drodze do ewangelizacji tego kraju jest głęboko zakorzeniona w tamtej kulturze niezdolność do wybaczania. Zewnętrzne opanowanie i uprzejmość, o której wspomina każdy turysta przyjeżdżający z Kraju Kwitnącej Wiśni, są najczęściej jedynie maską głęboko poranionego w środku człowieka. Efekt jest taki, że w sytuacji stresującej większość Japończyków po prostu wybucha złością i zaczyna krzyczeć lub, co gorsza, popełniają samobójstwo (nie radząc sobie ze swoimi emocjami oraz pustką w sercu). W ciągu ostatnich 12 lat średnio ponad 30 tysięcy osób rocznie odebrało sobie życie w bogatym i wysoko rozwiniętym kraju. Statystyki te są niezwykle alarmujące – przekraczają pięciokrotnie liczbę zabitych w ciągu roku w wypadkach na drodze. Japonia posiada najwyższy wskaźnik samobójstw w krajach wchodzących w skład G7. Choć od 8 lat w kwestii samobójstw ogólnie obserwuje się tendencje spadkową, liczba małoletnich odbierających sobie życie nadal rośnie. Od 2014 jest to pierwsza przyczyna śmierci wśród młodych dorosłych Japończyków. Wskaźnik samobójstw w Kraju Kwitnącej Wiśni wynosi 16,8 przypadków na 100.000 mieszkańców.

Niezdolność do przebaczania zabija. Być może dlatego Jezus w swoim nauczaniu nieustannie podkreśla, że zdolność do przebaczania jest podstawą życia wspólnotowego. Brak miłosierdzia w znoszeniu cudzych słabości to zgoda na nieustający konflikt, który zżera człowieka od środka. Kto nie przebacza, sam wymierza sobie karę. Ciągła koncentracja na złu, którego człowiek doświadczył, przedłuża jego działanie. Rany, które mogłyby się już dawno zagoić, ciągle ropieją i sprawiają ból. Nietrudno się domyśleć, jak toksyczna może być taka osoba dla wspólnoty.

Przebaczenie nie jest rzeczą łatwą, gdyż świadomość zła, którego doświadczyliśmy ze strony naszego „oprawcy", nie pozwala nam patrzeć na niego z miłością. Tylko Bóg tak potrafi. Dlatego potrzebujemy Jego łaski. On ma moc uzdrowić i naprawić to, co w nas zostało zniszczone przez grzech. Ma moc przywrócić człowiekowi pierwotną doskonałość. Doświadczamy tego w sakramencie spowiedzi, kiedy Bóg uzdrawia nasze serce. Pojawia się radość, wraca życie. Człowiek czuje się jak nowo narodzony. Ma pragnienie czynienia dobra.

Przebaczenie nie jest jednorazową czynnością, jest procesem. Dopóki w moim sercu jest niepokój i chęć zemsty, nie ma mowy o przebaczeniu. To, co Bóg może uczynić jednym aktem swojej woli, człowiek osiąga, wytrwale współpracując z łaską. Dlatego mylił się Piotr, który chciał policzyć, ile razy należy przebaczać. W tym świecie, niestety, nasze relacje są skażone grzechem. Dlatego przebaczenie to gotowość do stałego odpowiadania dobrem na zło. Tylko wtedy możemy z czystym sumieniem modlić się do Boga: „Odpuść nam nasze winy jako i my odpuszczamy naszym winowajcom".

Pismo Święte pozwala nam domyślać się, że Bóg z powodu naszych grzechów odczuwa jakieś tajemnicze cierpienia. W Księdze Izajasza Pan Bóg się skarży: «Przykrość Mi zadajesz swoimi grzechami, występkami swoimi mnie zamęczasz». Nie pojmiemy, co to jest ból miłości w nieskończenie doskonałym Bogu. Nie pojmiemy, jakim ciężarem dla Ojca nas wszystkich muszą być te wszystkie nienawiści, jakimi my, Jego dzieci, jesteśmy wzajemnie podzieleni. I te wszystkie niegodziwości, jakimi się wzajemnie krzywdzimy.

Ja i ty niby niewiele możemy tu coś zmienić. A przecież to, co możemy, to jest naprawdę wiele. Każdy z nas może pracować nad uzdrowieniem swoich relacji z innymi, naprawiać to, co się da naprawić i budować w sobie postawę przebaczenia, zamiast hodować w sobie zawziętą pamięć o doznanych krzywdach. Bo jak nam pokazuje Pan Jezus w dzisiejszej Ewangelii, to naprawdę jest wielka bezczelność, że ja, któremu Bóg okazał tak wiele miłosierdzia, nie chcę przebaczyć mojemu bliźniemu czegoś nieporównanie mniejszego.

Jesteśmy bardzo podobni do bestii, gdy zabijamy. Jesteśmy bardzo podobni do ludzi, gdy osądzamy. Jesteśmy bardzo podobni do Boga, gdy przebaczamy.

Ks. Rafał Sorkowicz SChr

W TYCH DNIACH ODESZLI DO WIECZNOŚCI

Edward Antczak: lat 92, zmarł 9.09.2020r., pogrzeb odbędzie się 11.09.2020r., o godz.15:00 na cmentarzu w Nowogardzie.

Anna Buczyńska: lat 62, zmarła 10.09.2020r., pogrzeb odbędzie się: Msza Św. w intencji zmarłej odbędzie się 15.09.2020 r. (wtorek), o godz. 16.00 w Kościele pw. Wniebowzięcia Najświętszej Maryi Panny w Nowogardzie, ceremonia pogrzebowa odbędzie się 16.09.2020 r. (środa), o godz. 12.00 w Kaplicy na Cmentarzu w Nowogardzie

Informacje przekazał:
Zakład Usług Pogrzebowych, Sebastian Furmańczyk
i MEMORIS Zakład Pogrzebowy Grzegorz Śmigiel

KONDOLENCJE

Z głębokim żalem zawiadamiamy, że odszedł od nas

Zdzisław Zdeb

wieloletni v-ce Prezes klubu
LKS Pomorzanin Nowogard

Wyrazy głębokiego współczucia oraz szczere słowa wsparcia i otuchy rodzinie i bliskim zmarłego

składają
Jan Bednarek Prezes ZZPN,
Zarząd oraz pracownicy biura

eprasa.pl d1d12c2d9b

Tomik Poezji G. Makarewicz wydany

Wiersze nie mogą leżeć w szufladzie...

Tomik poezji pt. „Po prostu" jest debiutem Pani Genowefy Makarewicz. Autorka po namowach Józefy Szukalskiej zdecydowała się na wydanie swojej twórczości. Jednocześnie poetka nie spoczywa na laurach. Zamierza dalej tworzyć, aby można było wydać kolejny tom. Tym bardziej, że współczesny świat daje wiele powodów do twórczych poszukiwań.

O ile do pierwszych prób literackich doszło jeszcze w latach siedemdziesiątych poprzedniego stulecia, to dopiero teraz udało się sfinalizować wydanie pierwszego tomiku poezji. Tomik poezji pt." Po prostu" to debiut literacki mieszkanki Nowogardu Genowefy Makarewicz.

Dla kogoś, kto jest stałym bywalcem choćby Biblioteki Publicznej w Nowogardzie, Jej nazwisko musi wzbudzać szacunek. Jej debiut literacki poprzedzony był wieloma próbami pisarskimi, których początek datowany jest na drugą połowę lata 70, czyli czas, gdy życie rodzinne i zawodowe bardziej pozwoliło na pracę twórczą.

Na początku lat dwutysięcznych, wielokrotnie zapraszana była do jury konkursu recytatorskiego poświęconemu papieżowi Janowi Pawłowi II w Szkole Podstawowej nr 4 w Nowogardzie. W międzyczasie stale współpracowała z biblioteką miejską, gdzie przy okazji wielu wydarzeń mogła szerzej zaprezentować swoją twórczość. Jak nie raz wskazywali odbiorcy, jej poezja najlepiej wybrzmiewa w przekazie mówionym samej autorki.

Impuls, aby wydać zbiór wierszy, dała Józefa Szukalska, reżyser nowogardzkiego Teatru Seniora Piąte Koło, z którym autorka związana jest od samego początku działalności (początek 2019 roku).

- *To właśnie szefowa Teatru Piąte Koło, Józefa Szukalska namówiła mnie słowami: „Dość tego, wiersze nie mogą leżeć w szufladzie". Dobitnie powiedziano mi, że tomik poezji musi zostać wydany. To wszystko dzięki jej pracy i takiemu szacunkowi do drugiego człowieka udało się sfinalizować prace nad zbiorem wierszy* – powiedziała Genowefa Makarewicz.

Autorka tomiku pt. Po prostu, Genowefa Makarewicz

Tomik poezji ukazał się w sierpniu br. Jego tytuł to „Po prostu", który nawiązuje do świata przedstawionego w kilkudziesięciostronnicowym zestawieniu. Z jednej strony może on i jest zwyczajny. Jednocześnie w tym tkwi jego siła, gdyż ten świat może być niezwykły i zachwycający.

Jak możemy przeczytać we wstępie do wyboru wierszy, „nie ma tu silenia się na uczoność, wyszukanych metafor, czy erudycyjnych przywołań. Jest natomiast świadectwo prawdy o mądrym, prostym człowieku, który wrażliwie reaguje na otaczający go świat i ludzi". I tak, w poezji G. Makarewicz możemy odnaleźć odniesienie do upływającego czasu, przyrody, również w ujęciu religijnym, tak bliską duchowości chrześcijańskiej.

- *Podziękowania należą się wszystkim osobom, które brały udział w przygotowaniu mojego debiutu książkowego, a przede wszystkim Józefie Szukalskiej, Bożenie Chryst-Kaczak, Kazimierze Linkiewicz, Elżbiecie Rafińskiej oraz redakcji Dziennika Nowogardzkiego. Dziękuję również wszystkim osobom, z którymi tak owocnie współpracowałam przez te wszystkie lata: Helenie Zagórskiej, Kazimierze Fecak, Anecie Wysoszyńskiej, Marcinowi Ościłowskiemu, przede wszystkim moim dzieciom i wnukom oraz wszystkim osobom nie wymienionym z imienia i nazwiska, które pomogły mi do tej pory* – dziękuje autorka.

Teraz przed autorką niełatwe zadanie dotyczące organizacji spotkania autorskiego. Z powodu panujących obostrzeń pandemicznych, obecnie taki termin nie został jeszcze ustalony. Nie mniej jednak autorka wierszy liczy, że stanie się to jak najprędzej.

- *Na pewno chciałabym jeszcze wydać jeden tomik poezji i w końcu spotkać się z mieszkańcami miasta na wieczorze poezji. Miejmy nadzieję, że ten nie najlepszy czas zakończy się jak najszybciej i będę mogła spotkać się „na żywo" z mieszkańcami naszej gminy i nie tylko* – kończy nowogardzka poetka.

Przemysław Saja

Odeszła wbrew nadziei

Dzisiaj rano dotarła do nas wiadomość o śmierci naszej przyjaciółki, nauczycielki i wychowawczyni wielu pokoleń uczniów Szkoły Podstawowej nr 2 – Anny Buczyńskiej.

Ta informacja pogrążyła w głębokim smutku nie tylko najbliższych, ale także szerokie grono tych wszystkich, którzy mieli szczęście i zaszczyt z nią pracować. Pozostanie w naszej pamięci tą, która nie tylko uczyła i wychowywała, lecz także swoją postawą wobec życia i przeciwności losu dawała innym przykład. Niezwykły charakter, poczucie humoru i wdzięku Ani sprawiały, że była wyróżniającą się osobowością, nie tylko w gronie nauczycieli SP 2, ale także społeczności naszego miasta. Zapamiętamy ją jako elegancką damę, która uśmiechem, doświadczeniem i swoją mądrością służyła przez 38 lat uczniom, rodzicom i współpracownikom.

Jej duch pozostanie w murach naszej szkoły na zawsze.

Pokój z Tobą Aniu
Grono nauczycielskie SP 2

NEKROLOG

Z głębokim smutkiem zawiadamiamy,
że w dniu 10.09.2020 r.
zmarła
Najukochańsza Żona, Mama, Babcia,
Wspaniała Nauczycielka

śp. Anna Buczyńska

Msza Św. w intencji zmarłej odbędzie się 15.09.2020 r. (wtorek) o godz. 16.00
w Kościele Wniebowzięcia Najświętszej Maryi Panny w Nowogardzie,
ceremonia pogrzebowa odbędzie się 16.09.2020 r. (środa) o godz. 12.00
w Kaplicy na Cmentarzu w Nowogardzie

pogrążona w smutku
Rodzina

eprasa.pl d1d12c2d9b

Burmistrz Nowogardu
zaprasza do składania ofert na:

Opracowanie kosztorysu na prace remontowe, termomodernizację i wymianę poszycia dachowego na budynku OSP Ostrzyca.

Dodatkowych informacji o naborze udziela Pani Ewa Chłopek, tel. 913926205, e-mail: ewidencja@nowogard.pl, pokój 6.
Wszystkich zainteresowanych zapraszamy do zapoznania się ze szczegółami zapytania na stronie www.bip.nowogard.pl w zakładce „zamówienia publiczne spoza ustawy".
Dokumenty należy składać w Biurze Obsługi Interesanta do **23.09.2020 roku**, w zamkniętych, opatrzonych imieniem i nazwiskiem kopertach z dopiskiem:
„zapytanie ofertowe, kosztorys na prace remontowe OSP Ostrzyca SSiO.2600.8.2020.EC.".

REKLAMA WIZUALNA
BANERY, plakaty wielkoformatowe
szablony malarskie, naklejki ścienne
NADRUKI na folię i szyby
Projekty graficzne, retusz zdjęć, wizytówki, naklejki, ulotki, plakaty, foldery, książki, oprawa, klejenie, laminowanie, bindowanie
ul. Boh. Warszawy 7A · NOWOGARD · tel. 91 392 21 65

eprasa.pl d1d12c2d9b

Nowa kierownik oddziału Kuratorium

Nepotyzm?... a skądże!

Jedyna w województwie, poza Koszalinem, placówka zamiejscowa Kuratorium Oświaty znajduje się w Nowogardzie. Ma ona od kilku miesięcy nowego kierownika, który mieszka na co dzień w Miękowie pod Goleniowem. Niestety nie upubliczniono i tej i innych informacji ważnych dotyczących tej publicznej wszak instytucji obejmującej fragmentem nadzoru pedagogicznego placówki na terenie całego naszego powiatu. Nie upubliczniono także biogramu nowej kierownik ...czyżby kryły się w nim jakieś tajemnice...?

Niewiele osób wie o tym, że w Nowogardzie istnieje od 2015 roku zamiejscowa placówka Kuratorium Oświaty w Szczecinie, której formalna nazwa to: Oddział Kształcenia Ogólnego i Specjalnego w Nowogardzie. Placówka ma swoją siedzibę w biurowcu zarządzanym przez goleniowskie starostwo powiatowe, usytuowanym w Nowogardzie przy Pl. Wolności 9. Niewiedza o istnieniu a zwłaszcza działaniach tego oddziału Kuratorium wynika w głównej mierze z braku jakiejkolwiek informacji (poza informacjami z otwarcia kilka lat temu) upublicznianych w tym temacie przez samo Kuratorium. Mimo, że w Kuratorium funkcjonuje stanowisko rzecznika prasowego to nawet lokalne media nie zostały powiadomione o zmianie personalnej w obsadzie nowogardzkiego oddziału (obejmującego swoją pedagogiczną jurysdykcją także cały powiat goleniowski), czyli zmianie kierownika oddziału. Jak się przypadkiem dowiedzieliśmy, funkcje tę pełni i to już od kilku miesięcy p. Hanna Boguta mieszkanka pod-goleniowskiego Miękowa. O pani kierownik niewiele wiadomo. Niemniej chodzą słuchy, że posiada ona powiązania rodzinne z ...panią Kurator. Niewątpliwie nie miały te powiązania rodzinne żadnego znaczenia w nominacji przez Kurator Zachodniopomorskiego kierownika nowogardzkiego oddziału. Rządzący aktualnie polską oświatą PiS brzydzi się wszakże (jak wynika z samej nazwy partii Prawo i Sprawiedliwość) każdą nie-Sprawiedliwością i każdym bez-Prawiem. A nepotyzm, czyli protegowanie rodziny w sferze publicznej jest niewątpliwie niesprawiedliwością i do bezprawia zwykle prowadzi, bowiem – jak czytamy np. w Encyklopedii Zarządzania - Nepotyzm jest zjawiskiem o charakterze korupcyjnym...

Najlepiej gdy jest transparentnie…

Władza na ogół niechętnie informuje opinie publiczną o różnych szczegółach i okolicznościach dotyczących „zakamarków" zarządzania.

Prawdopodobnie ukrywanie szczegółów daje władzy poczucie bezpieczeństwa. Ale jeśli to jest to złudne. Życie bowiem nie znosi próżni i wypełnia sobie obszary niewiadomego bądź skrywanego różnymi spekulacjami. Lepiej dla władzy zatem, gdy informuje kompleksowo i rzetelnie. Ale to „milczenie władzy" nie dotyczy sytuacji, gdy władza się chwali- wtedy jest dokładnie odwrotnie - władza mówi dużo i chętnie, robi się z tego nawet ogromne gadulstwo, także z wieloma wątkami bajkowymi...

red.

Ważne dla pracujących rencistów i wcześniejszych emerytów

Od 1 września obowiązują nowe, niższe kwoty graniczne przychodów. Limity w dorabianiu nie dotyczą emerytek, które mają co najmniej 60 lat i emerytów, którzy ukończyli 65 lat.

Do emerytur i rent można dorabiać, trzeba jednak pamiętać o tym, że istnieją limity przychodów. Ich przekroczenie może spowodować, że ZUS zmniejszy lub zawiesi wypłatę świadczenia. Nie dotyczy to jednak wszystkich świadczeniobiorców. O limitach muszą pamiętać tzw. wcześniejsi emeryci (którzy nie osiągnęli powszechnego wieku emerytalnego) i renciści.

Emeryci, którzy ukończyli powszechny wiek emerytalny mogą dorabiać do emerytury bez ograniczeń. Bez limitu mogą również zarabiać niektórzy renciści. Chodzi o osoby, które pobierają renty dla inwalidów wojennych, inwalidów wojskowych, których niezdolność do pracy związana jest ze służbą wojskową. Ten przywilej dotyczy też rent rodzinnych, które przysługują po uprawnionych do tych świadczeń.

Jeżeli ktoś pobiera rentę rodzinną, która jest kwotowo korzystniejsza od ustalonej emerytury z tytułu ukończenia powszechnego wieku emerytalnego – również może zarobkować bez ograniczeń.

Ile możesz dorobić do emerytury i renty

Emerytura lub renta jest zmniejszana, gdy przychód jest większy niż 70 procent przeciętnego miesięcznego wynagrodzenia w kraju. Od 1 września kwota ta wynosi 3517,20 zł.

Świadczenie jest zawieszane, gdy przychód przekroczy górny limit, czyli 130 procent przeciętnego wynagrodzenia. Od września jest to 6531,90 zł. Inaczej jest w przypadku renty socjalnej. Zostanie ona zawieszona po przekroczeniu 3517,20 zł przychodu.

Jeśli przychód przekroczy 70 proc. przeciętnego miesięcznego wynagrodzenia, ale nie będzie wyższy od 130 proc. to świadczenie zostanie zmniejszone o kwotę przekroczenia. Nie będzie to więcej jednak niż 620,37 zł dla emerytury i renty z tytułu całkowitej niezdolności do pracy, 465,31 zł dla renty z tytułu częściowej niezdolności do pracy, 527,35 zł dla renty rodzinnej, do której uprawniona jest jedna osoba.

Inf. ZUS Szczecin

UWAGA WĘDKARZE

Koło PZW "Tęczak" w Nowogardzie zaprasza na zawody gruntowe, jedna wędka bez urządzeń elektronicznych. Zawody odbędą się na jeziorze Nowogardzkim dnia 20 września br.

Zapisy do dnia 18 września. w sklepie wędkarskim "Tęczak" przy ul. Waryńskiego, wpisowe 10 zł. Z uwagi na problemy związane z COVID 19 liczba miejsc ograniczona do 50 osób, liczy się kolejność wpisu na listę startujących. Ponad to obowiązują inne środki bezpieczeństwa zachowanie odległości, obowiązkowa maseczka (przy losowaniu). Prosimy także kibiców i osoby towarzyszące o nieprzekraczanie wyznaczonej strefy zawodów. Zbiórka o godz. 8.00 przy restauracji Neptun.

Zapraszamy
Zarząd Koła PZW Tęczak w Nowogardzie

ZAPROSZENIE NA ZAWODY WĘDKARSKIE

Zarząd Koła Miejsko-Gminnego Polskiego Związku Wędkarskiego Nr 36 w Nowogardzie, zaprasza członków Koła na „Zawody o Mistrzostwo Koła Nr 36 w Wędkarstwie Gruntowym na rok 2020", zawody odbędą się na jeziorze Nowogardzkim w dniu 13.09.2020r.

Zapisy w sklepie „Wędkarz" przy ul. Boh. Warszawy 107 w Nowogardzie do 11.09.2020 r, do godz. 15.00. Wpisowe 10 zł. Zbiórka i odprawa zawodników 13.09.2020, godz. 7.00 przy restauracji „Neptun" w Nowogardzie.

W związku z panującą pandemią koronawirusa zawody odbędą się bez udziału publiczności, z zachowaniem obowiązujących warunków bezpieczeństwa.

Zapraszamy
w imieniu Zarząd Koła PZW Nr 36
Kazimierz Ziemba /Prezes Zarządu /

KOMUNIKAT DLA WĘDKARZY

W związku z planowaną organizacją Zawodów Wędkarskich na Jeziorze Nowogardzkim w dniu **12, 13 i 20 września 2020 r, od godz. 7.00 do godz. 14.00**

- Zgodnie z Regulaminem Amatorskiego Połowu Ryb, Rozdział III pkt. 7 uprasza się wędkarzy o niezajmowanie stanowisk wędkarskich w tych dniach od restauracji „Neptun" do restauracji „Przystań" na tzw. „murku".

Za utrudnienia przepraszamy
Gospodarz Jeziora Nowogardzkiego
Zarząd Koła PZW Nr 36

eprasa.pl d1d12c2d9b

Jan Czesław Kozakowski

Wspomnienia Franciszka Kozakowskiego z lat 1921-1939 na Wołyniu – część I

Kolejnym tekstem Jana Czesława Kozakowskiego kontynuujemy nowy cykl w DN o roboczym tytule Wspomnienia Osadników. Chcemy ocalić w ten sposób od zapomnienia często fascynujące, trudne, ale i owocne losy tych którzy na tej ziemi zachodniej nowogardzkiej budowali osadniczą rzeczywistość w pierwszych powojennych dekadach. Niniejsze opracowanie losów byłego nieżyjącego już mieszkańca Nowych Wyszomierek p. Franciszka Kozakowskiego jest autorstwa pana J.C. Kozakowskiego, także byłego mieszkańca Nowych Wyszomierek, który na naszych łamach często zamieszcza swoje bardzo dobrze literacko napisane teksty. Aby cykl mógł być kontynuowany, po tym tekście prosimy o przekazywanie do DN zapisków zdjęć czy innych pamiątek czasu budowy tutaj polskości i życia społeczeństwa, które wszystko zaczynało od nowa, ale przybyło tutaj z bagażem kultury swoich ziem rodzinnych.

Wstęp

16.09.1988 wyjeżdżam na **Wołyń do Pełczy** zobaczyć miejsce, w którym mieszkali moi rodzice i stryjkowie. Jest to podróż sentymentalna śladami przodków. Jest to też wędrówka śladami bohaterów *Trylogii* Henryka Sienkiewicza: przecież w pobliżu jest Beresteczko, Zbaraż, Dubno. Jest też **Krzemieniec**, w którym **Juliusz Słowacki** urodził się i chodził do Liceum.

W podróży towarzyszy mi córka Tadeusza Kozakowskiego, Irena, wraz z mężem Zbigniewem. Kilka dni później przyjeżdża także syn Tadeusza, Janek z żoną Barbarą. Brat cioteczny Tadka, Władek, wyjeżdża po nas do Lwowa. Jedziemy pociągiem do Dubna, przed wojną polskiego miasta powiatowego. Na ulicach widzimy mnóstwo flag narodowych. Okazuje się, że tak mieszkańcy świętują rocznicę „powrotu Zachodniej Ukrainy do ojczyzny". Nic dziwnego, przecież jest **17 września**, znamienna data w historii. Mieszkamy u Władka, który od czasu „powrotu" oficjalnie ma na imię Włodzimierz (Wołodymyr). Razem z żoną Lubą przyjmują nas niezwykle serdecznie. Obok nich, w niewykończonym jeszcze domu mieszka ich syn, Piotr, przez jakiś czas dyrektor miejscowego kołchozu.

Władek pokazuje nam Pełczę, wieś, w której urodzili się moi bracia: Robert, Seweryn i Wacław, córka stryjka Franciszka – Czesia, i dzieci stryjka Stanisława: Tadeusz, Barbara, Jadwiga i Kazimierz. Pierwszego dnia idziemy na wzgórze od wschodniej strony wsi, zwane do tej pory „Kapitanowka" – od kapitana rezerwy (rotmistrza) Jerzego Sulimy-Kamińskiego, który tu mieszkał przed wojną. Następnego dnia idziemy zobaczyć budynki, które postawił przed wojną stryjek Franciszek. Stoją do tej pory i to w nienajgorszym stanie. Blacha na dachu domu trzyma się dobrze. Stryjek przed wywiezieniem na Sybir schował na strychu za belką pistolet, odznaczenia z wojny polsko-bolszewickiej i dokumenty. Kiedy w latach 70. Czesia jechała odwiedzić Pełczę, pomyślał, że mogłaby wziąć te pamiątki. Potem jednak zrezygnował z tego pomysłu, gdyż Czesia mogłaby mieć problemy na granicy. Być może te przedmioty w dalszym ciągu są tam ukryte.

Władek też pokazał ze wzgórza drogę, którą banderowcy prowadzili jego wujka, a mojego stryjka, Stanisława Kozakowskiego, na śmierć w lesie pod Kaśnią. Chciałem pójść z nim do lasu i postawić na miejscu, w którym zginął, przywieziony z Polski znicz. Niestety, dalej czegoś się obawiał i nie chciał tam iść. Umówiłem się, że znicz zapali symbolicznie na miejscowym cmentarzu.

Rozmowy ze stryjkiem Franciszkiem o wrześniu 1939 i latach wcześniejszych.

Stryjek: Byłeś tam teraz, co?

- Ja: - Gdzie?

- Tam, na Wołyniu.

- A, tam byłem.

- Stało wszystko jeszcze?

- Stoi, ładnie stoi. Wszystko dobrze zadbane.

- To murowane, to dach ...

- Pod blachą.

- Pod blachą to jest chałupa. Ale mówiła Czesia, że już takie rdzawe zarysy są na tym dachu.

-I stryjek mówił dalej: Po wojnie to jeszcze, gdzie ja miałem być? W artylerii morskiej, bo takich małych chłopów wybierali, jak ja. Szef prawie płakał o mnie, jak odchodziłem. Powiada: „*Tutej pójdziesz, dostaniesz ziemię*". I tak jak tu dostałem ziemię, tak nas tu wyszykowali: pługi, brony, wozy, konie. Już na wiosnę to było, ale zimową porą my stamtąd [z Bydgoszczy] wyjechali, do Poznańskiego, no a stamtąd dalej potem tu na osadę [do Pełczy, gmina Werba, powiat Dubno, województwo wołyńskie - ze stolicą w Łucku].

- W którym roku tam Stryjek pojechał?

- W dwudziestym drugim, po wojnie.

- Dwa razy Stryjek zaczynał jako osadnik? Tam na Wołyniu, tam pięć milionów Stryjek dostał na początek? Konia Stryjek kupił za to, tak?

- Kónia, wódkę i świderek.

- Świderek? Za pięć milionów?

- Za pięć milionów [marek polskich]. A już z tego, zaczym kupiłem, to zostało mi trzy i pół miliona tylko, bo coś tam potrącili, za coś. Za co oni potrącili? Jeszcze mi nic nie dali, już potrącali. O takie cholery, widzisz.

- Ile tam było tej ziemi dokładnie na Wołyniu? Ile hektarów?

- Na Wołyniu? Tam było czternaście, tylko, że taki kawałek to się nie liczył, bo tam takie doły, taki nieużytek, i nie płaciłem podatku od niego; można powiedzieć: dwanaście.

- A to pole było zaraz przy domu? W którą stronę? Do Wołkowyi?

- Zaraz przy domu. Tak, jak ta droga szła do Wołkowyi. To te użytki. Na końcu cegielnia była moja.

- Cegielnia tam przy drodze chyba była?

- Przy drodze, tak, koło szosy. Gliny i skały.

- Tak, a jaki to numer działki był?

- Szósty. No, ja ci powiem tak. Jak się idzie tam do ty wsi, to tam jeszcze nic nie było, tylko dwie klasy szkoły. I my pierwsi zaczęli tak. A miejscowa ludność co mówiła? Mówiła, że oni długo tu gospodarować nie będą, bo to są ludzie fabryczni, to oni grabi nie umiu zrobić. Tak było, że kiedy coś się zepsuło, to tylko do mnie. U mnie było tak zawsze – jak ja przywiozłem drzewo na opał, to ja zaraz sobie wybrałem na grabisko osobliwie. I to dobre i to dobre. Wrzuciłem tam, żeby moja gospodyni nie mogła dostać, bo spali jak to zobaczy. O drut to trudno było. Tam różne były potrzeby. O, dyszel do woza. Czego się jednego dorobiłem? Chciałem, żeby jakieś bydle uchować. A o pomocy jakiejś ani mowy nie było, żeby ktoś pomógł zrobić. Trzeba było mu zapłacić. A jak coś pożyczył z takich statków, czy to grabi, czy kosiska, czy kosy, jak urwoł to już nie przyniósł do dómu, zostawił gdzieś tam - ktoś ukrodł. No, to drugi raz mu nie dam, Zrobiłem takie grabie, no to zostawił koło drogi - ktoś jechoł, wrzucił sobie na wóz i wziuł gotowe. Potem narzykali, że nie bardzo dobrze tyż ta zimia była podzielona. Ten majątek, co był podzielony, to wszystko było koło wsi. A tam dali, to było tak na bożej opatrzności, zające się tylko tam kociły. Nam dali te okopy, gdzie te Legiony walczyły, a nawet niektórzy udział brali w ty wojnie, tam była ta największa legiońska wojna, tam się bili. To faktycznie nam popadł Wołyń. Tam były okolice ładne, górzyste takie, no ale...

Po wodę trzeba było jechać ok. 1 km na dół, tam w te kanały, dopiro tam na tej dolinie były studnie. A te wsie, jedna to nieduża, tak z boku siedziały, a tam w środku to rzeka [Ikwa] była. Tak było tam dziwnie, paskudnie, choroba, Jak sucho to ładna zimia, to urodzaj to, wszystko rośnie pięknie, a tak to nieprzyjemnie. Nie było ani chęci takiej, jakoś mało przyjacieli.

I mnie trzeba pojechać do lasu albo po wodę trzeba jechać, bo studni nie było swoi. A ja tylko patrzyłem, żeby coś schronić, zbudować, żeby coś zrobić, prowadzić. Koń to musiał być. Sąsiada stajnię miał, mój jeszcze nie, mój to chodził po podwórzu.

To zacznę tak. Chciałem powiedzieć coś o obrazie. Obraz Matki Boski, obraz Matki w czasie mojej największej pracy na Wołyniu, kiedy nabrałem rozmachu w budowie budynków.

cdn

Jan Czesław Kozakowski

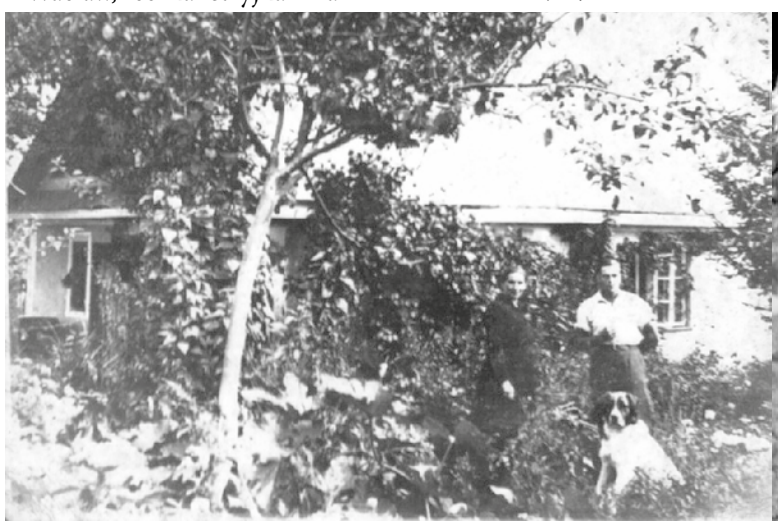

Pełcza, dom mieszkalny Franciszka Kozakowskiego. Zdjęcie z lewej (rok 1938) przedstawia agronoma Stanisława Bobkiewicza (por.rez. WP) z żoną. Na zdjęciu z prawej (rok 1988) Władysław Skarżewski i ja. Tu też początkowo mieszkali moi Rodzice, zanim Ojciec nie zbudował własnego domu.

eprasa.pl d1d12c2d9b

Za nami IV Sosnowicki Rajd na 6 Łap

Nowogardzianie na złoty medal

W niedzielę, 6 września br. w sosnowickim Schronisku Komunalnym (gmina Golczewo) został zorganizowany wspaniały dzień dla psiaków. Rajd na 6 Łap, bo tak nazywa się impreza, ściągnął do siebie ponad 70 uczestników, w tym wielu nowogardzian.

Pomysłodawcą i głównym współorganizatorem wydarzenia była Fundacja Psia Kość, która na co dzień wspiera Komunalne Schronisko dla Bezdomnych Zwierząt w Sosnowicach.

Organizatorzy zrobili co mogli, aby w tej niełatwej rzeczywistości przeprowadzić zawody w taki sposób, aby wszyscy mogli się czuć bezpiecznie. Dlatego zostały zaangażowane aż dwie firmy, które zajęły się dezynfekcją oraz zaopatrzeniem ochronnym wolontariuszy, organizatorów i uczestników rajdu.

Co może szczególnie cieszyć, to fakt, że na linii startu stawiło się ponad 70 osób. Wśród nich liczna, bo kilkunastoosobowa grupa z Nowogardu i okolic, dla których los zwierząt nie jest obojętny.

Rajd wystartował z lekkim opóźnieniem z uwagi na sporą liczbę chętnych do wzięcia udziału w rajdzie na dystansie 5 lub 10 km. Każdy z uczestników mógł ze sobą na linię startu przyprowadzić swojego pupila, szczególnie tych, którzy zostały adoptowane z sosnowickiego schroniska. Już na samym starcie imprezy wiadomo było, że uda się osiągnąć zamierzony cel. Jak podają organizatorzy, dzięki opłatom wpisowym zakupiono 300 dużych puszek dobrej jakości mokrej karmy dla psiaków.

To nie wszystko, gdyż ważna również była idea, aby jak najwięcej obecnych czworonogów mogła mieć stały kontakt nie tylko ze stałymi wolontariuszami.

- Ideą rajdu jest zaproszenie ludzi do przyjeżdżania na spacery z psiakami ze schroniska, by przynieść im radość w czasie oczekiwania na domy i dbać, by nie traciły kontaktu z człowiekiem. Spacery odbywają się od poniedziałku do piątku w godzinach 9-15 a w niedzielę od 12 do 18. - informuje w imieniu organizatorów Barbara Leszczyńska.

IV Bieg cz 1 (87)

Otwarcia zawodów dokonał Piotr Brodzki z Off-Road Factory. Na wstępie przekazał uczestnikom informacje dotyczące bezpieczeństwa na trasie rajdu. Także dzięki niemu przygotowano w tym roku trasę, roadbook oraz mapę w wersji elektronicznej na smartfony, z której można było korzystać w trakcie zawodów.

Impreza miała rodzinny charakter

Poza rajdową rywalizacją wszystkie psiaki ze schroniska poszły tego dnia na spacer – także seniorzy, gdyż goście i osoby towarzyszące na rajdzie uczestnikom chcieli wyprowadzić bezdomniaki na spokojny spacer.

- Wszyscy zawodnicy zasłużyli na złoty medal! Cieszymy się, że mogliśmy razem spędzić czas, panowała luźna wesoła atmosfera. To był dzień dobroci, która do Was wróci ze zdwojoną mocą. Serdecznie dziękujemy sponsorom, bez których impreza by się nie odbyła oraz jednostkom Straży Pożarnej za zabezpieczenie terenu. Cieszymy się najbardziej, że w tym dniu nasze pieski spędziły trochę czasu poza boksem, niech idzie wieść, że jest takie miejsce jak Schronisko w Sosnowicach. Dziękujemy za liczne przybycie – przekazali organizatorzy.

Wszyscy uczestnicy bezpiecznie dotarli na metę. Po jej przekroczeniu otrzymali złoty medal uczestnictwa a następnie przyszedł czas nagrodzić zwycięzców. Wyjątkowe medale dla zwycięzców przygotowała firma Boono Creative.

Straty kalorii uzupełniano już po przebiegnięciu założonego dystansu przy ognisku, zupie, cieście i innych smakowitościach przygotowanych przez wolontariuszy. Poczęstunek dla uczestników po bieganiu przygotowało szereg firm lokalnych, w tym nowogardzka Restauracja w Starym Kinie oraz Piekarnia Karska.

Na zdjęciu Dariusz Wacławek, zwycięzca biegu na 10 km

Atrakcji było więcej, a sama impreza miała charakter edukacyjny. Można było poczytać o spacerach z psiakami, domach tymczasowych i darczyńcach, a przy okazji wspomóc Fundację Psia Kość, która od lat działa wyłącznie na rzecz czworonogów ze Schroniska w Sosnowicach, m.in. poprzez zakupy na samoobsługowym bazarku z różnościami dla zwierzolubów.

Zwycięzcy na poszczególnych dystansach:

Trasa na 5km

1. Adrian Ścisłowski
2. Sabina Grela
3. Agnieszka i Olaf Pawełczyk

Trasa na 10km

1. Dariusz Wacławek
2. Krzysztof Pająk
3. Adrianna Lipertowicz

Przemysław Saja

IX Igrzyska Sołeckie Gminy Nowogard

Najlepsze sołectwo Żabowo

W sobotę, 7 września odbyła się kolejna edycja Igrzysk Sołeckich Gminy Nowogard. Do rywalizacji na hali ZS nr 1 w Nowogardzie przystąpiło osiem reprezentacji. Najlepiej w przekroju całych zawodów poradzili sobie reprezentanci Żabowa.

To były już IX Igrzyska Sportowo - Rekreacyjne Sołectw Gminy Nowogard. W tym roku zawody odbyły się w sobotę, 5 września. Pierwotnie zawody miały odbyć się na świeżym powietrzu. Niestety, z uwagi na niepewną pogodę igrzyska zdecydowano się przeprowadzić na hali sportowej Zespołu Szkół nr 1 przy ul. Ks. J. Poniatowskiego w Nowogardzie.

O ile zaproszenie zostało skierowane do wszystkich sołectw gminie Nowogard, ostatecznie składy drużyn udało się zebrać w Ostrzycy, Kulicach, Osowie, Wierzbięcinie, Wojcieszynie, Lestkowie, Żabowie i Bieniczkach.

Liczyła się nie tylko siła, ale też technika. Na zdjęciu próba w rzucie piłką lekarską

Zawody rozpoczęły się w sobotę, po godzinie 10. Trzeba było się wykazać nie tylko siłą, ale zręcznością i techniką. Trzeba było trafić piłką do kosza, oddać jak najdłuższy skok, trafić woreczkiem do celu, w jak najkrótszym czasie przebiec 100 (panowie) oraz 60 metrów (panie), przenieść partnera na czas oraz rzucić lotką do celu.

Ostatecznie okazało się, że zwyciężyła reprezentacja Żabowa, Do zwycięstwa wystarczyło dokładnie 478,5 punktów. Kolejne stopnie podium zdobyły Ostrzyca oraz Lestkowo a dalej uplasowały się Wojcieszyn, Osowo, Kulice, Bieniczki oraz Wierzbięcin. Za czołowymi lokatami poszły gratyfikacje finansowe. Łączna pula nagród w tegorocznej edycji wyniosła 21 tys. zł.

Najwięcej z tej kwoty przypadło na zwycięzców, czyli sołectwo Żabowo – 6 tys. zł. Każde kolejne, aż do miejsca szóstego, otrzymało po tysiąc złotych mniej.

Inf. UM Nowogard/ Opr. red

Przeciąganie liny było jedną z konkurencji w trakcie turnieju sołectw

OGŁOSZENIE

Spółdzielnia Kółek Rolniczych w Nowogardzie

SPRZEDA GRUNTY ROLNE zabudowane

1) działka zabudowana budynkami produkcyjnymi i gospodarczymi dla rolnictwa nr ewid. 323 o pow. 1,79 ha, obręb Ostrzyca, gmina Nowogard KW SZ10/00013855/1.

Szczegółowe informacje pod numerem **tel. 91 392 00 04** w godz. **7.00 - 14.00 - w poniedziałek, wtorek, środę**.

eprasa.pl d1d12c2d9b

COOLTUROWNIK

Nr 33

dla dzieci i młodzieży

ZRÓB TO SAM

Rok szkolny rozpoczęty, biurko przygotowane więc zachęcam was do zrobienia przyborników na kredki i długopisy.
Potrzebne materiały: plastikowe butelki, nożyczki, farby i czarny flamaster.

Młody artysta

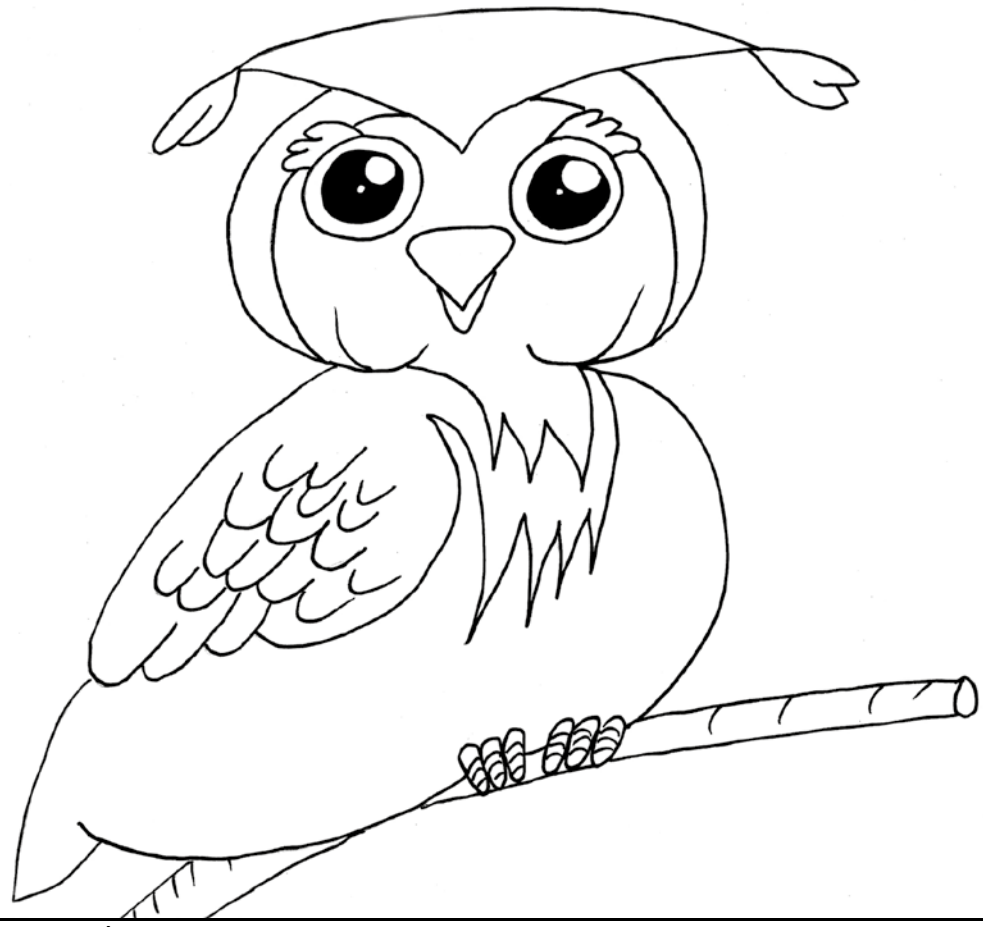

Co w trawie piszczy

Nagroda Nobla jest wyróżnieniem przyznawanym za wybitne osiągnięcia naukowe, literackie lub zasługi dla społeczeństw i ludzkości.

Nagroda ta została ustanowiona przez szwedzkiego naukowca i wynalazcę dynamitu Alfreda Nobla. Przyznawanie tej nagrody było realizacją jego ostatniej woli. Nagroda jest przyznawana od 1901 roku przez króla Szwecji. Uroczystość wręczenia nagrody odbywa się w Sztokholmie zawsze 10 grudnia (dzień ten jest dniem śmierci fundatora).
Każdy z nagrodzonych laureatów otrzymuje nagrodę pieniężną, aby mógł bez zamartwiania się o finanse w spokoju kontynuować swoją naukową, literacką lub pokojową pracę. Otrzymuje również złoty medal oraz dyplom honorowy. Nagrody Nobla są przyznawane co roku w następujących dziedzinach: fizyki, chemii, fizjologii lub medycyny, literatury oraz pokojowa nagroda.
Nagroda Nobla jest najbardziej prestiżową nagrodą na świecie.
Jako ciekawostki związane z tą nagrodą warto wspomnieć, że najmłodsza laureatka miała 17 lat i otrzymała pokojową nagrodę, była nią Malala Yousafzai z Pakistanu. Najstarszy noblista miał 97 lat, był nim John B. Goodenough otrzymał nagrodę w dziedzinie chemii.
Było również kilku wielokrotnie nagradzanych noblistów: Maria Skłodowska-Curie otrzymała dwie nagrody z dziedziny fizyki oraz chemii, Linus Pauling otrzymał nagrodę w dziedzinie chemii oraz pokojową. John Bardeen otrzymał dwie nagrody w dziedzinie fizyki, Frederick Sanger dwie nagrody z dziedziny chemii. Organizacja Czerwonego Krzyża również otrzymała czterokrotnie nagrodę pokojową.
Były również sytuacje związane z odmową przyjęcia nagrody, w większości spowodowane sytuacjami politycznymi w krajach nagrodzonych laureatów.

W Polsce zostało nagrodzonych nagrodą Nobla siedem osób:

W roku 1903 oraz 1911 nagrodzę w dziedzinie fizyki i chemii otrzymała **Maria Skłodowska-Curie**.
W 1905 roku w dziedzinie literatury nagrodę otrzymał **Henryk Sienkiewicz**.
W 1924 roku w dziedzinie literatury nagrodę otrzymał **Władysław Reymont**.
W 1980 roku w dziedzinie literatury wręczono nagrodę **Czesławowi Miłoszowi**.
W 1983 roku pokojową nagrodę wręczono **Lechowi Wałęsie**.
W 1996 roku w dziedzinie literatury nagrodę otrzymała **Wisława Szymborska**.
Za rok 2018 wręczoną w 2019 roku w dziedzinie literatury nagrodę otrzymała **Olga Tokarczuk**.

Nagrodę Nobla dostało do 2019 r. **950** osób i organizacji, w tym 54 kobiety.

Pierwszą nagrodzoną **kobietą** była Maria Skłodowska-Curie.
10 grudnia 2020 kolejni laureaci otrzymają nagrodę.
Do tej pory zachęcam was, jeśli jeszcze tego nie zrobiliście do przeczytania wybranego przez was dzieła literackiego polskiego noblisty lub noblistki.
W kolejnych COOLTUROWNIKACH polecę wam kilka wspaniałych, dzieł naszych noblistów. Nauczę was również pisać LIMERYKI - krótkie utwory literackie, w których pisaniu niedoścignioną mistrzynią była nasza noblistka Wisława Szymborska ☺.

Do wygrania **BON O WARTOŚCI 20 ZŁ** do odebrania w Redakcji DN. Aby wziąć udział w losowaniu nagród, należy wysłać lub przynieść pokolorowane prace do redakcji Dziennika. **Sponsorem nagrody są firma BIUREX i DN.**

Tekst i rysunki Edyta Przystupa

eprasa.pl d1d12c2d9b

Pracowity weekend w AMP

Zagrali dwa turnieje

Pracowicie dla piłkarzy AMP Nowogard upłynął ostatni tydzień. To za sprawą dwóch turniejów piłkarskich kolejno w Golczewie oraz nowogardzkim Orliku.

Najpierw w sobotę, 5 września zawodnicy z rocznika 2010 i młodsi rozegrali turniej ligi Orlik, którego gospodarzem był Klub Iskra Golczewo. Podczas rozgrywek „Pierwsza Piłka" w ramach ZZPN nie jest prowadzona klasyfikacja drużyn.

Do grupy tej należą oprócz nowogardzkiej AMP i Iskry Golczewo, Polonia Płoty oraz Pomorzanin Nowogard. W trakcie turnieju Akademię reprezentowali:

Chróścicka Zosia, Akińcza Zuzia, Stokłos Kacper, Słupik Maciek, Paczkowski Natan, Kasprzyk Kajtek, Olawa Marcel, Kamiński Oliwier, Danilewski Łukasz oraz Cyboroń Jaś.

Trenerem zespołu jest Dawid Paradziński.

Następnego dnia w niedzielę, zawodnicy z rocznika 2012 i młodsi rozegrali turniej ligi Żak. Zawody zostały rozegrane na nowogardzkim Orliku. Podobnie jak w młodszej kategorii wiekowej w trakcie turniejów Pierwsza Piłka nie jest prowadzona klasyfikacja drużyn.

- Dzisiejszy dzień był bardzo dla nas owocny, gdyż już od pierwszego meczu pokazywaliśmy to, co trenujemy na treningach, czyli duża liczba podań. Nasz bilans bramkowy w dzisiejszym dniu wyniósł 14-5 – przekazał trener zespołu Błażej Bajerski.

Tego dnia nasi zawodnicy rywalizowali z drużynami: Football Academy Gryfice, LKS Polonia Płoty, AMP Nowogard oraz Pogoń Szczecin FS Płoty.

W niedzielnych zawodach Akademię reprezentowali: Brylak Adam, Dworak Michał, Lejman Oliwier, Litwin Arnold, Marciniak Oliwier, Markowski Maciek, Osiecki Julek, Trykacz Marceli oraz Wysoszyński Mateusz.

Red

Najpierw młodsza ekipa zagrała na turnieju w Golczewie

Młodzi piłkarze AMP zadowoleni po rozegraniu turnieju na nowogardzkim Orliku. Foto. Rafał Gawęcki

Oficjalne otwarcie nowego boiska

Ze Stalą na sztucznej murawie

W najbliższą sobotę, 12 września, o godz. 11.00 Pomorzanin Nowogard na własnym stadionie podejmie Stal Szczecin. Będzie to pierwszy oficjalny mecz na nowej, sztucznej murawie. Godzinę wcześniej dojdzie do oficjalnego oddania syntetycznej nawierzchni przy udziale zaproszonych gości.

Z okazji oddania boiska spodziewana jest wizyta oficjeli, osób, które bezpośrednio zaangażowane były w budowę sztucznej murawy na stadionie przy ul. Wojska Polskiego. Spotkanie z udziałem władz lokalnych, także gości, m.in. reprezentującymi Zachodniopomorski Związek Piłki Nożnej, odbędzie się już o godzinie 10.

Uroczystość odbędzie się dokładnie tydzień po śmierci długoletniego wiceprezesa Pomorzanina Nowogard śp. Zdzisława Zdeba, który podobnie jak pozostali działacze klubu, przez ostatnie lata zabiegał o budowę sztucznej murawy.

Dobrze znany i ceniony w środowisku działacz przez ostatnie miesiące zmagał się ze śmiertelną chorobą. Niestety nie doczekał oficjalnego oddania boiska. Jego pogrzeb odbył się w środę w Goleniowie.

Z okazji oddania boiska ze sztuczną nawierzchnią, również w sobotę, o godz.11:00 dojdzie do pierwszego meczu na nowej murawie. Przeciwnikiem naszych zawodników będzie zespół Stali Stocznia. Stalowcy zajmują obecnie 9. miejsce w ligowej tabeli klasy okręgowej. Drużyna ze Szczecina odniosła dwa zwycięstwa, tyle samo remisów, a także dwa razy musiała zejść z boiska pokonana.

Pomorzanin zajmuje trzecie miejsce, dzięki uzyskaniu 12 oczek. W świetle ostatnich dwóch remisów nowogardzkich piłkarzy oraz faktu, że pojedynkować przyjdzie się na sztucznej murawie, ciężko jest w tym meczu wskazać faworyta. Nadzwyczajne okoliczności oraz doping kibiców z pewnością spowoduje, że nasi piłkarze w tym meczu dadzą z siebie to co najlepsze. *psa*

REKLAMA

PRACA RHENUS LOGISTICS PRACA

MAGAZYNIER

Lokalizacja: Łozienica k/Goleniowa

Do Twoich zadań będzie należało:
- załadunek/rozładunek towarów
- obsługa skanera, komputera
- wykonywanie zadań zgodnie z obowiązującymi normami jakości i bezpieczeństwa

Oferujemy:
- umowę o pracę w systemie II zmianowym od poniedziałku do piątku
- wynagrodzenie zasadnicze 2600,00 zł brutto + premia uznaniowa do 15%
- zapewniamy i współfinansujemy dojazd do i z pracy na trasach: Gryfice/Płoty/Resko/Nowogard/Dobra/Jarchlino/Osowo/Wierzbięcin/ Kulice/Chociwel/Darż/Maszewo/Pogrzymie/Mosty/ Tarnowo/Tarnówko/Podańsko/Stepnica/Kąty/Krępsko
- dostęp do prywatnej opieki medycznej i ubezpieczenia grupowego, karnety Multisport
- możliwość awansu

Cv można przesyłać na adres: rekrutacja.goleniow@pl.rhenus.com
lub prosimy o kontakt tel. 091 88 14 459

eprasa.pl d1d12c2d9b

OGŁOSZENIA drobne

NIERUCHOMOŚCI

- Sprzedam podzielone ostatecznie działki budowlane od 950m^2 do 1400m^2 w Krasnołęce, 8km od Nowogardu. Niektóre z lasem. Dojazd drogą asfaltową, media w drodze. Tel. 513 041 637
- **Garaż do wynajęcia ul. Zamkowa. Tel. 607 289 885**
- Wynajmę mieszkanie w centrum miasta. 517 192 054
- Do wynajęcia 10 miejsc noclegowych w Karsku. Tel. 609 24 58 16
- Do wynajęcia lokal pod działalność gospodarczą w Karsku, 90m^2, z monitoringiem. Tel. 609 24 58 16
- Wynajmę garaż na Jana Pawła. Opłata za miesiąc 150 zł. Tel. 601 257 127
- Sprzedam 8 ha ziemi w Łęgnie. Tel. 790 735 200
- Sprzedam działkę rolno-budowlaną z ½ budynku gospodarczego, pow. ok. 35 arów w Olchowie. Tel. 881 061 928
- Wynajmę pokój dziewczynie nie palącej. Tel. 572 389 251
- Sprzedam budynek mieszkalny, Żabowo. Tel. 695 359 355
- Do wynajęcia kawalerka na Bema. Tel. 601 171 650
- Wynajmę mieszkanie 2 pokojowe w Nowogardzie. Czynsz 1200 zł. + opłaty. Tel. 783-570-056.
- Sprzedam mieszkanie 3 pokojowe o pow. 58m2 w centrum Nowogardu (częściowo umeblowane) Tel. 600 537 414
- Do wynajęcia domek na ładnej wiejskiej posesji koło Nowogardu tel. 508 404 788
- Garaż blaszany kupię. 692 493 584
- **Szukam garażu do wynajęcia w okolicach 15 lutego. Tel. 783 484 836**
- **Sprzedam mieszkanie trzypokojowe, II piętro. 503 991 804**
- Sprzedam działkę z warunkami zabudowy, blisko centrum. Tel. 503 991 804
- Wynajmę kawalerkę w domu jednorodzinnym. Tel. 691 10 02 49
- Do wynajęcia pokój w Szczecinie dla dwóch studentek. Tel. 606 115 410
- Sprzedam mieszkanie dwupokojowe poddasze, 40 m2, ul. Wiejska. Tel. 667 788 498
- Działki pod zabudowę ul. Asnyka. Tel. 501 307 666
- Sprzedam 3 pokoje. Centrum, parter. Tel 512 342 111

- Sprzedam działki pod budowę na Asnyka. Tel. 513 045 188
- Sprzedam działkę 3000 mkw z warunkami zabudowy w Kościuszkach. Wszystkie media dostępne, dojazd drogą asfaltową. Tel. 508 211 575
- Sprzedam budowę w stanie surowym. Tel. 507 045 404
- Sprzedam działki budowlane w Ostrzycy i Ogorzelach 603 198 280

MOTORYZACJA

- Toyota Avensis 2005 r., 2.2 Disel 177 km, nowe wtryski, świeży przegląd i OC w Prestige. Tel. 693 732 485
- **VW Tiguan sprzedam. Tel. 727 905 084**
- Sprzedam Cinquecento 700, 1993 r., 153000 km, biały, nowy hak, bagażnik dachowy, radio bloototh + głośniki, po remoncie (silnik, skrzynia), nowy tłumik, inne. Możliwość rejestracji jako zabytek. Tel. 605 522 340.
- Mazda 5, 2.0 CDTop/ 7 miejsc rok prod.2006. Aktualne badania techniczne , NNW Assistans.Cena do uzgodnienia. Tel. 605 856 597
- Sprzedam Opel Vectra B, rok prod. 1997, poj. 2.0 TDI, przebieg: 256 tys.km. , ważne opłaty, cena 2000 zł. Tel. 91 39 25 305, 723 201 520
- Kupię przyczepę samochodową. Może być do remontu i bez papierów. Tel. 600 811 404
- Sprzedam Volvo s40, rocznik 2001, poj. 1,6. Tel. 600 262 231
- Sprzedam stalowe felgi do VW Golf V, 4 szt. 15", tel 605 522 340
- Sprzedam opony zimowe Michelin Primacy Alpin 225 55 R16, 4 szt. , tel. 605 522 340
- Sprzedam felgi stalowe do Mazdy 15", 4 szt, tel. 605 522 340
- Sprzedam opony zimowe 4 szt., Kleber Krisalp HP2 195 60 R15. 605 522 340

ROLNICTWO

- Sprzedam rozrzutnik obornika, pług trzyskibowy, kombajn dwurzędowy do ziemniaków, beczka do wody 3000 l., przyczepa niewywrotka 8 ton, cyklop, ciagnik Białorus. Tel. 667 477 772
- Sprzedam tura do C-360 i pług trzyskibowy obracany. Tel. 781 932 918
- **Sprzedam ziemniaki, owce, króliki i obornik bydlęcy. Tel. 692 125 122**
- Gorczycę sprzedam. Tel. 795 916 988
- Sprzedam pług overum trzyskibowy. Tel. 603 541 286
- Kupię ścinacz Łęcin do ziemniaków. Tel. 665 635 035
- **SPRZEDAM PAPUGI, NOWOGARD. Tel. 512 482 344**
- Sprzedam łubin biały ok. 10 ton. Tel. 882 407 606
- **Kury 1,5 roczne sprzedaż, Gospodarstwo Rolno-Drobiarskie Żabowo 13. Tel. 510 127 838, 502 530 452**
- Sprzedam: 1. brona talerzowa 2M Cena 2500 zł sprawna. 2. Rozsiewacz nawozów Amazona sprawny cena 2500 zł. 3. Pług 3-skibowy obrotowy Kifraugde- do remontu. Cena 3500 zł. 4. Ciągnik Case 5130A r.p. 1993 z nowym Turem. Cena 60 000+VAT - sprawny. Tel 602 708 518
- Sprzedam pszczoły, ule wielkopolskie lub warszawskie poszerzone. tel. 607 821 373
- Sprzedam maszyny rolnicze: śrutownik Bąk 400 litrów, śrutownik z silnikiem, kosiarkę rotacyjną, dmuchawę. tel. 606 576 417
- Sprzedam maszyny rolnicze w tym cyklop i rozrzutnik tel. 794 579 174
- Sprzedam loszki prośne i prosiaki. Tel. 515 406 298
- Brona talerzowa ciągana 4m, Farmol Słupsk sprzedam. Rel. 721 371 642
- Sprzedam gęsi, kaczki, brojlery. Tel. 782 429 405
- Sprzedam dmuchawę do zboża 7,5 kw Tel. 783 484 836, 781 999 855
- Gorczycę sprzedam. Tel. 795 916 988
- Sprzedam króliki. Tel. 690 801 204
- Sprzedaż ziemniaków i wiejskich jaj. Tel. 607 580 172
- Sprzedam siano w kostkach i słomę. Tel. 782 036 086
- **Szkółka w Karsku poleca bardzo duży wybór drzew owocowych z owocami, róże pienne i krzaczaste, tuje szmaragd wysokość 70-80 cm 10 zł/sztukę. Tel. 606 106 142**
- Sprzedam rzepak jary i zboże. Tel. 502 853 573
- Koszenie mulczowanie łąk. Belowanie siana i słomy, tel 608 01 39 95
- Ziemniaki paszowe. 608 01 39 95
- Orka, talerzówka ciężka, siew agregatem. 608 01 39 95
- Sprzedam słomę w kostkach 795 911 886

USŁUGI

- Matematyka. 668 17 12 12
- **Usługi remontowo-wykończeniowe, gładzie szpachlowe, malowanie, układanie paneli, zabudowy karton gips. Tel. 725 671 890**
- Prace elektryczne. tel. 607 729 933
- Docieplanie budynków, malowanie, szpachlowanie, glazura, hydraulika, regipsy, adaptacja poddaszy. Tel. 600 626 268
- Sprzedaż drewna opałowego i kominkowego. 665 544 518
- **Usługi remontowo-wykończeniowe, gładzie szpachlowe, malowanie, układanie paneli, sufity podwieszane. Tel. 725 671 890**
- Wykończenia wnętrz, docieplenia, usługi ogólnobudowlane. Tel. 695 530 256
- Usługi transportowe. Transport i przeprowadzki. Tel. 696 138 406
- Opieka nad starszą osobą na terenie Nowogardu. Tel. 669 746 337

BRAMY
Metalowe przęsła ogrodzeniowe
692 758 826

- Malowanie, szpachlowanie, tapeta, panele, regipsy. Tel. 666 047 905
- **Sprzątanie mieszkań oraz biur standardowe, gruntowne, mycie okien , pomoc przy wszystkich pracach porządkowych . Tanio- !tel: -721-084-819**
- **Transport, przeprowadzki. Tel. 600 182 682**
- Usługi remontowe szpachlowanie, malowanie, panele. 732 973 655
- **Wykonujemy pielęgnacje i wycinanie drzew oraz żywopłotów, czyszczenie działek przed budową, koszenie trawników. Tel. 781 012 581**
- Wykańczanie, malowanie, szpachlowanie, płyty i panele 782 413 824
- Usługi łupanie drewna, cięcie drzewa, koszenie traw, przywożenie opału HDS. Tel. 665 544 518
- Wykończenia, remonty mieszkań. 608 364 330
- PRANIE-MAGIEL,PRANIE DYWANÓW, WYKŁADZIN, TAPICERKI MEBLOWEJ SAMOCHODOWEJ/ SKÓRZANEJ MATERIAŁOWEJ / POŚCIELI WEŁNIANEJ / LANOLINĄ/ SPRZĄTANIE: CZYSZCZENIE FUG. TEL.604 373 143 , 794 229 083.
- Pranie tapicerki meblowej oraz dywanów. Sprzątanie domów. ROMTEX Tel. 668 15 15 16
- **Czyszczenie parą również grzejników. Tel. 668 15 15 16**
- Remont na każdą kieszeń. Tel.609 715 839
- **Malowanie, montaż paneli podłogowych i inne drobne naprawy wykona "złota rączka". 91 39 22 783, 784 79 22 70**
- Naprawa RTV Sawicki. 888 330 606
- Firma budowlana z wieloletnią działalnością przyjmie zlecenie na budowę domów od podstaw, przekładek dachów, docieplenia, układanie kostki, różne rodzaje. Tel. 607 137 081;
- MS BIOSS. Sprzedajemy Naprawiamy za gotówkę na raty laptopy tablety telefony. Skupujemy laptopy telefony. Adres Nowogard 700Lecia 15 I piętro nad apteką tel 91-577-53-73 lub 792-228-896
- Zwrot podatku z pracy rodzinne, urlopowe: Niemcy, Holandia, Austria, Anglia, Belgia, Norwegia. Tel. 71 385 20 18, 601 759 797
- Transport, przeprowadzki, opróżnienie mieszkań, piwnic, gratów. Tel 668 343 638
- AGENCJA REKLAMOWA VIZART, oprawianie prac w 2 minuty, bindowanie, wydruki, ksero, laminowanie, Nowogard ul. 700 lecia 15 (nad sklepem zielarskim)Tel. 605 522 340
- Przepisywanie prac (licencjackich, magisterskich i innych), dokumentów, CV, listów motywacyjnych, Szybko, solidnie. Agencja reklamowa Vizart Nowogard ul. 700 lecia 15 (nad sklepem zielarskim) Tel. 605 522 340.

z Goleniowa
KRETA • KORFU • ZAKYNTHOS
RIWIERA TURECKA • ALBANIA
Zadzwoń! Napisz! Przygotujemy ofertę specjalną dla Ciebie i Twoich bliskich!
MARGO Goleniów, www.margo.goleniow.pl
tel. 571 412 716; 91 419 09 00

- Wyburzamy, budujemy i remontujemy. 668 343 638
- **Usługi Fryzjerskie Męskie w domu klienta Sudomierski. Tel. 536 867 154, 91 39 22 063**

PRACA

- Zatrudnię kucharza/kucharkę. Tel. 663 412 054
- Potrzebuje kierowcę z samochodem osobowym do wożenia ludzi i pracującego przy kurach. Więcej informacji pod nr. Tel. 606 509 093
- Przyjmę do pracy w sklepie. 519 601 290
- Przyjmę do pracy biurowej, osoba do obsługi klienta. Tel. 510 100 263
- Zlecę położenie 200m2 kafli i 150m2 regipsów. Tel. 694 459 638
- Zaopiekuję się dzieckiem u siebie w domu. Tel. 661 310 678
- **Zatrudnię kierowcę C+E, może być emeryt, również dorywczo, kraj. Tel. 783 678 674**
- **KTO miły i rzetelny posprząta mi dom przed przeprowadzką? Lokalizacja Błotno. 150 zł/ 8 h. Tel.: 503-582-222**
- Młoda, ambitna 20-letnia dziewczyna, po maturze, z wykształcenia technik hotelarz, język ang. na poziomie komunikatywnym, podejmie uczciwą pracę, na pełen etat, na terenie Nowogardu.
- Tel. 735 760 912.
- Zlecę prace murarskie. Tel. 512 070 551
- **Zlecę ocieplenie domu jednorodzinnego. 504 595 424**
- Zlecę postawienie szczytów. Rusztowanie mam. Tel 535 008 877
- Zatrudnię pracowników: usługi remontowo- wykończeniowe. tel. 697 329 453
- Zatrudnię pracowników na dobrych warunkach do produkcji mebli. Tel. 603 666 465
- Zatrudniemurarzy, bardzo dobre stawki. 502 568 622
- **Zatrudnię pracowników: usługi remontowo- wykończeniowe. tel. 697 329 453**
- **Zatrudnię ekspedientkę w sklepie Lewiatan na cały lub połowę etatu. Umowa o pracę. Tel. 502 239 619**
- Przyjmę do pracy w sklepie „odpowiedzialną" Panią. 530 118 199
- Przyjmę kobietę do sprzątania klatek schodowych. tel. 506 152 414
- KIEROWCA C+E POLSKA-SZWECJA TEL. 601420009
- Poszukuje monterów do montażu okien w Niemczech, wymagane: doświadczenie, prawo jazdy kat.B. Tel. 0049 176 81 22 9654
- Przetwórnia Ryb „Dasson" w Maszewku poszukuje osób chętnych do pracy na produkcji, pracy w ekipie sprzątającej. Tel. 914191415

Poszukuje opiekunki do starszej kobiety
z demencją,
sprawnej fizycznie.
Tel. 606 22 63 50

eprasa.pl d1d12c2d9b

- Zatrudnię pomocnika do ocieplenia, umowa zlecenie. Tel. 785 931 513
- Blacharza/lakiernika/mechanika zatrudnię - tel. 603-742-034
- Blacharz samochodowy i lakiernik samochodowy zatrudnię - tel. 603-742-034
- Zlecę pracę remontowo-budowlane. Tel. 884 794 661
- Kierowcę C+E do firmy budowlanej zatrudnię. 694 440 205
- Zatrudnię mechanika samochodów ciężarowych. 885 555 263
- Do dociepleń z doświadczeniem i do pomocy, umowa o pracę. Tel. 782 860 130
- Praca w Szwecji/okolice Goteborg. Szukam stolarzy/budowlańców do pracy w Szwecji. Wszelkie informacje pod nr telefonu: +46 762 18 55 66 – Daniel
- **Zatrudnię elektryków mogą być emeryci cały, pół, ćwierć etatu praca na budowie lub w warsztacie. Tel. 606 824 461**

INNE

- Nowy piec CO 12 kw na każdy opał wejście dymne górne z kolanem. Cena 3000 zł. Tel. 605 967 588
- **Sprzedam migomat Bester Magpower 1905, na 380 230 V wraz z 5 kg szpulą drutu, stan nowy, 1500 zł do negocjacji. Tel. 600 654 491**
- **Kupię kredens dwuczęściowy w starym stylu. 505 101 307**
- Sprzedam piec CO, bojler 100 l, drewno opałowe. Tel. 533 089 530
- Kupię piec na drewno do ogrzewania pomieszczenia mieszkalnego. Tel. 788 685 194
- Przyjmę piekarnik i stelaż do materaca 180x200. Tel. 505 353 905
- Sprzedam teownik hutniczy nieużywany 30x30 i szkło tafle 60x120(3mm). tel 788 685 194.
- Kupię zbiornik plastikowy 1000 litrów. Tel 788 685 194
- Sprzedam kanapo-tapczan w dobrym stanie. tel. 91 39 20 676
- Owczarek niemiecki, ładna suczka, rodzice z rodowodem. Tel. 519 307 288
- Sprzedam rower górski w bardzo dobrym stanie. 607 289 885
- Wynajmę agregat prądotwórczy, wynajmę betoniarkę, Osina. 608 665 419
- Sprzedaż drewna opałowego mieszane, cięte i łupane. 665 544 518
- Oddam wózek inwalidzki dla osoby dorosłej i balkonik. Tel. 781 012 607, 723 120 951
- Drewno opałowe liściaste, mieszane tanio sprzedam. 506 012 706
- Sprzedam drewno kominkowe i zrzyny tartaczne, pocięte na długość ok. 30 cm, idealne na rozpałkę. 780 067 813
- Sprzedam zegarek Samsung Galaxy Gear Fit, nowy, tel. 605 522 340
- Sprzedam TV plazmowy 42 cale LG, z dyskiem twardym, tel. 605 522 340
- Sprzedam szafkę kuchenną brązowo-biała, z płytą indukcyjną, z blatem, tel. 605 522 340
- Sprzedam sofę skórzaną trzyosobową typu SONIA ciemny brąz, drewno, z funkcją spania, tel. 605 522 340
- Sprzedam Pralko-suszarka HOOVER WDXA 5117AH-S, wkład 11 kg, tel. 605 522 340.
- Sprzedam drewno suche tanio. 691 848 026
- **Drewno, bukowe, dębowe, pocięte, porąbane. Tel. 603 353 789**
- **Sprzedam drewno opałowe. 667 788 820**
- Do wynajęcia zagęszczarka – 400 kg. 790 285 382
- **Piec gazowy c.o. dwufunkcyjny wiszacy firmy vaillant - junkers-bosch niemiecki do mieszkania,domu z gwarancja serwisowa cena od 1.000zl tel 691 686 772**

Ogłoszenia drobne
Cena 1 zł za słowo - NIERUCHOMOŚCI
70 gr za słowo - pozostałe działy

Przyjmę do pracy KUCHARZA / KUCHARKĘ na pełen etat
Restauracja Przystań
tel. 788 163 185

ATERIMA MED
Opiekunki w Niemczech
Sprawdzone oferty!
Tel. 91 506 55 55
Nawet 1500 EUR netto + PREMIA 300 EUR (brutto)

FIRMA AGRO TRANS SP. Z O.O.
Z SIEDZIBĄ W OSOWIE 13, 72-200 NOWOGARD
ZATRUDNI KIEROWCĘ KAT. C+E
Kontakt 502 671 607

POMOC DROGOWA
Andrzej Słomski
Tel. 665 770 442

AUTO - SERWIS Arkadiusz Czuba
car autoceile
Ponad 10-letnie doświadczenie w pracy na stanowisku mechanik w serwisie TOYOTY
przeglądy okresowe w TOYOTACH i nie tylko
- naprawy bieżące
- serwis klimatyzacji
- przeglądy okresowe
- serwis opon
- diagnostyka komputerowa
- wymiana rozrządu
- oleje CASTROL
- akumulatory Bosch, Varta

Zapewniamy atrakcyjne ceny
Sąpolnica 25
72-200 Nowogard
tel. **608 690 831**

AUTO- CZĘŚCI *Jacek Tworek*
SKLEP, • WARSZTAT SAMOCHODOWY
- *KLIMATYZACJA: naprawa + serwis*
- *SZYBY SAMOCHODOWE: montaż i naprawa*
- *MECHANIKA i DIAGNOSTYKA AUT*

Profesjonalna obsługa, nowoczesny sprzęt
tel. 668 477 803, 662 195 926
ul. ks. J. Poniatowskiego 31C • NOWOGARD
(wyjazd na Stargard)

WARSZTAT SAMOCHODOWY
ŚCIEŻKA DIAGNOSTYCZNA
Profesjonalna naprawa od A do Z
SZYBY SAMOCHODOWE
OSOBOWE, CIĘŻAROWE I MASZYNY
NA WYMIAR PLANDEKI NA WYMIAR
Ul. Nadtorowa 12
tel 91 39 20 131
kom 601860716
UDZIELAMY GWARANCJI NA WYKONANE USŁUGI
Ul. Kilińskiego 26
tel 91 39 25 627
kom 601897368

SYSTEMY ANTENOWE
MONTAŻ - SERWIS TV SAT
cyfrowy polsat HD
nc+HD
nc+HD na kartę
TV cyfrowa DVB-T
instalacje elektryczne
Dariusz Pawelec
tel. 795-279-165
POGOTOWIE SERWISOWE

SYSTEMY ALARMOWE
TV PRZEMYSŁOWA
„A.M.Z."
tel. 605 369 028
72-100 Goleniów, ul. Szarych Szeregów 7
Zestawy alarmowe dla biur lub domów
TV przemysłowa • Domofony • Wideofony

PODKOWA II - KOMIS- rzeczy nowe i używane
ul. Woj. Polskiego *(były sklep sportowy)*
Tel. 667 146 793

Chcesz dać ogłoszenie - reklamę w gazecie
na powiatach: goleniowskim, gryfińskim, łobeskim, stargardzkim
zadzwoń: 506 638 789, 91 392 21 65, napisz: karolinasb@domjudy.pl

eprasa.pl d1d12c2d9b

autoneum

Operator maszyn

(miejsce pracy Nowogard)

Wymagania:
- Wykształcenie minimum podstawowe
- Chęć i gotowość do pracy
- Brak przeciwskazań zdrowotnych do podjęcia pracy w firmie produkcyjnej
- Dyspozycyjność, punktualność
- Umiejętność pracy w zespole
- Odpowiedzialność i zaangażowanie
- Mile widziane doświadczenie na podobnym stanowisku

Zakres obowiązków:
- Obsługa maszyn produkcyjnych
- Dbanie o ciągłość procesu produkcyjnego i standardy jakościowe, produkowanych wyrobów
- Dbanie o czystość i porządek na stanowisku pracy

Oferujemy:
- Zatrudnienie w oparciu o umowę o pracę
- Atrakcyjne wynagrodzenie
- Prywatna opieka medyczna (Luxmed) dla pracownika z opcją rozszerzenia na rodzinę/ partnera
- Ubezpieczenie grupowe
- Benefity związane z Funduszem Socjalnym
- Pracę w firmie o ugruntowanej pozycji na rynku
- Stabilność zatrudnienia

Zainteresowane osoby prosimy o składanie CV w siedzibie firmy:

Autoneum Poland Sp. z o. o. Zakład Nowogard, ul. Armii Krajowej 28D, 72-200 Nowogard, tel. 91 39 27 500

Prosimy o dopisanie klauzuli: Wyrażam zgodę na przetwarzanie moich danych osobowych dla potrzeb niezbędnych w procesie rekrutacji.

Kompletna usługa sprzętu komputerowego

1. czyszczenie kompletne skrzynki komputerowej
2. porządkowanie okablowania wewnątrz komputera
3. Deinstalacja systemu Windows wraz ze sterownikami całego komputera
4. Diagnoza Komputerowa
5. Wymiana past termoprzewodzących na procesorach i kartach graficznych
6. Składanie od zera komputerów do gier bądź prac biurowych
7. Wymiana podzespołów komputerowych
8. Doradztwo odnośnie całego sprzętu komputerowego w przypadku np. złożenie nowego komputera w rozsądnej cenie
9. Dojazd do klienta
10. 100% Satysfakcji

To samo tyczy się również laptopów

W razie pytań proszę o kontakt
kom: **786 873 311**
mail: **kamiliwan6@gmail.com**

Praca od zaraz - ręczna obróbka surowca krewetki

2.600- 4.000 zł/mies.

Pełny etat

Typ umowy: umowa zlecenie

RESKO spółka z o. o. w Resku poszukuje osób chętnych do podjęcia pracy przy ręcznej obróbce surowca krewetki (NOWE STAWKI)
Zapewniamy darmowy dowóz z miejsca zamieszkania.
Jedynym warunkiem zatrudnienie jest aktualna książeczka zdrowia.
kontakt pod nr telefonu: 91/ 39 51 758 lub 508 123 163

Usługi Remontowo-Budowlane
Ceny do negocjacji
784 612 587

Upadłość konsumencka
Masz długi, których nie możesz spłacić, nie prowadzisz działalności, nie masz majątku.
Pomogę zgłosić upadłość.
Konsultacje darmowe
Tel. 669 681 080,
www.szczecin-syndyk.pl
restrukturyzacjakonsumenta@gmail.com

Sprzedam
działkę przemysłową
37 arów
tel. 603 450 718

WYNAJEM KONTENERÓW
wywóz odpadów
Tel. 667 146 793

Układanie polbruku, granitu
Budowa ogrodzeń
klinkierowych,
panelowych z siatki
tel. 669 342 893

Sprzedam działkę
23 ar pod działalność gospodarczą przy ul. Górnej 4.
Tel. 695 400 600

KUPIĘ DREWNO
tartaczne
świerk, sosna, brzoza, topola
tel. 697 174 369

SPRZEDAM DREWNO
kominkowe, opałowe
buk, jesion, dąb, brzoza
tel. 691 466 441

Przedsiębiorstwo Usług Wodnych i Sanitarnych sp. z o.o.
ul. 3 Maja 14/2, 72-200 Nowogard
tel. 91 392 07 11, 91 392 07 17

Zaopatrzenie w wodę i odbiór ścieków

Badania wody i ścieków

Wywóz nieczystości ciekłych

Czyszczenie i udrażnianie kanalizacji wraz z wywozem osadów ściekowych

Roboty inżynieryjno-budowlane
91 392 07 11 wew.101,102

POGOTOWIE WODNO-KANALIZACYJNE - 994

Sprzedam działkę niezabudowaną
przy ul. Nadtorowej
o pow. 6727 m²
tel. 785 400 106

GABINET ORTOPEDYCZNY
lek. med. Mariusz Piwowarski
specjalista ortopedii i traumatologii narządu ruchu
Tel. 600 397 039
72-200 Nowogard, ul. Boh. Warszawy 4b

Wynajmę halę
na działalność lub magazyn
o pow. 766 m² lub 855 m²
przy ul. Nadtorowej w Nowogardzie
tel. 785 400 106

ŻWIROWNIA DŁUGOŁĘKA
PIASEK, PIASEK PRZESIEWANY, ŻWIR, CZARNOZIEM, POSPÓŁKĘ
tel. 504 265 607
518 519 037
z dowozem do Klienta

Ogłoszenia w gazecie
karolinasb@domjudy.pl
Tel. 506 638 789

PRACA OPIEKA NIEMCY! PROMEDICA24
Wyjedź na świąteczny kontrakt
i zarób nawet 16 700zł + do 300 EURO bonusu!
Nie znasz niemieckiego? Nauczymy Cię przed wyjazdem.
Szczecin, Al. Niepodległości 31. Zadzwoń tel. 517 176 102

eprasa.pl d1d12c2d9b

BANERY
NAJTANIEJ
z projektem
z dostawą
tel. 91 392 21 65
e-mail: grafik@djmedia.pl
oraz inne
WYDRUKI
WIELKOFORMATOWE

KRZYŻÓWKA

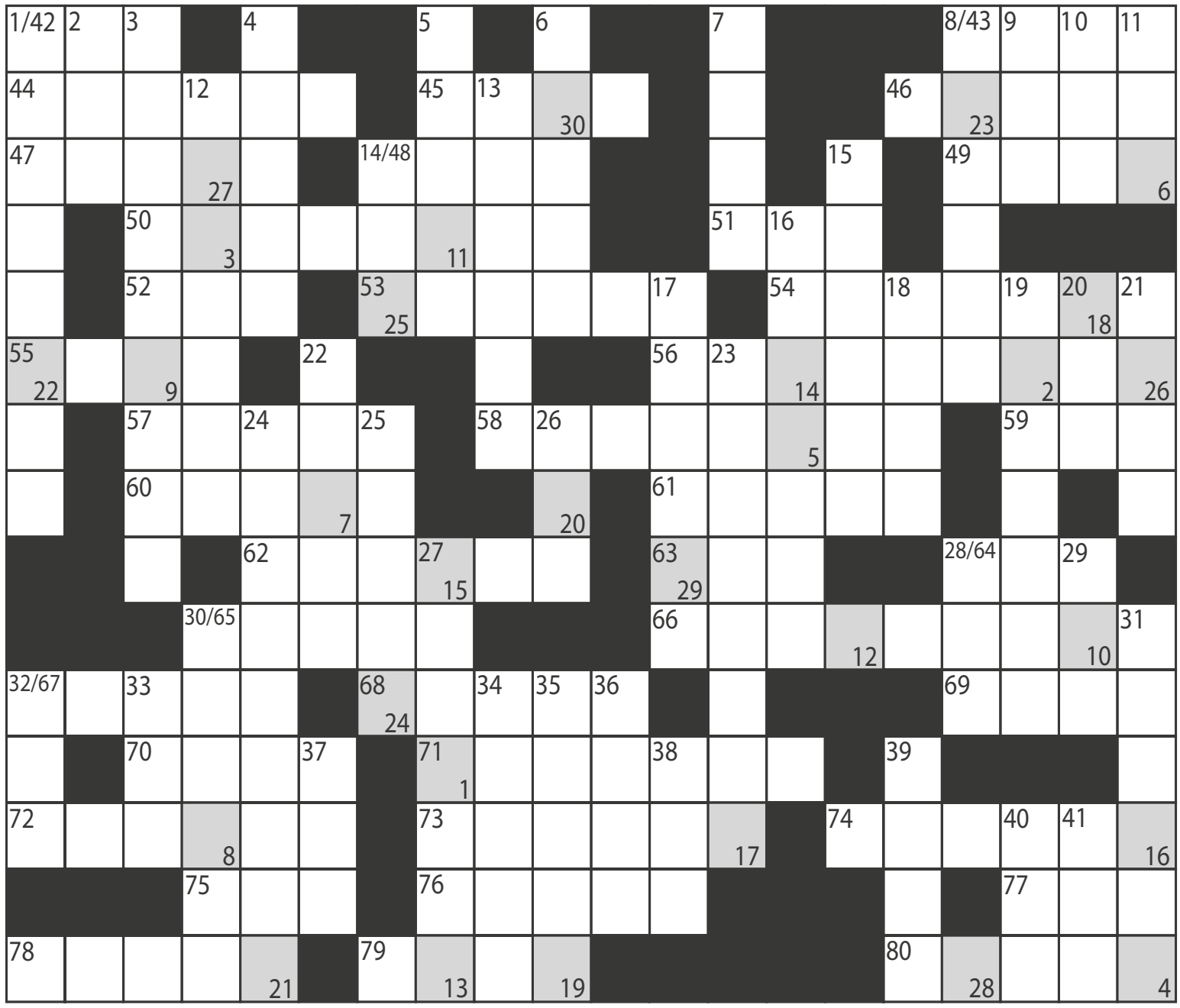

1	2	3	4	5	6	7	8	9	10	11	12	13	14	15	16	17	18	19	20	21	22	23	24	25	26	27	28	29	30

Pionowo:
1. Łukasiński lub Czuma
2. ... Sumac, piosenkarka
3. efektowne podrzucanie
4. rzadki pierwiastek chemiczny
5. zastępuje każdą kartę
6. kosmopolityczny, chroniony w Polsce ptak
7. znosi jaja
8. Władysław, książę polski
9. patetyczny utwór
10. drążek do ćwiczeń gimnastycznych
11. rozstrzyga w sprawach administracyjnych
12. stolica województwa podkarpackiego
13. wyprawa myśliwska w Afryce
14. krzew o srebrzystych baziach
15. kółka przy butach
16. wariatka
17. kolebka podobna do bryczki
18. miasto w płd. Jordanii
19. pan z 26 II
20. sztuczny kauczuk
21. waszeć
22. statek marynarki wojennej
23. kryta lektyka z Dalekiego Wschodu
24. koralowiec lub stułbia
25. miasto w Etiopii
26. ogród ze zwierzętami
27. rodzaj fali
28. rządził Rosją
29. werset Koranu
30. miasto wojewódzkie, ośrodek sportu szybowcowego
31. Władysław, generał (1892-1970)
32. według Biblii stworzyciel świata
33. miasto i port w Nowej Gwinei
34. ... Gomez de la Serna
35. królewski rozporządzenie
36. strata towaru na wadze
37. matka wiatrów
38. wulkaniczny komin
39. ryba nie lubiąca Wigilii
40. środek do czyszczenia
41. Midori ..., japońska łyżwiarka.

Poziomo:
42. także demograficzny
43. groźny przylądek
44. instrument muzyczny
45. osuwisko
46. muszla w sanitariacie
47. reklamowany proszek do prania
48. mityczny lotniarz
49. biblijne określenie nędznika
50. imię kabaretowej Pigwy
51. wiertło dawniej
52. środek odurzający
53. Indianin znad Orinoko
54. sztyft do ust
55. hiszpańska Agnieszka
56. fanatyk, zapaleniec
57. oddzielenie się od rodziny kilku rojów pszczelich
58. oddzielny pokój, w którym umieszcza się osoby podejrzane o chorobę zakaźną
59. wieje nad Gardą
60. cząstka materii
61. Prost lub Delon
62. odwaga, waleczność
63. rzeka w Bieszczadach
64. amerykański urząd do spraw wywiadu
65. komonica, rośnie na łąkach
66. słynna ... P.
67. sworzeń
68. niewielki mur
69. Patrick, amer. lekkoatleta, mistrz olimp. w rzucie młotem (1920)
70. Artur, tenisista amerykański
71. wysyłka listu
72. koszula śmiertelna lub prześcieradło okrywające nieboszczyka
73. zw. org.
74. pokarm dla zwierząt
75. część twarzy
76. lemur, akuba
77. szary metal, l. a. 39
78. ptak z rzędu siewkowatych
79. dawna gra w karty
80. tam oddawano cześć Afrodycie.

PODPOWIEDŹ: ARAWAK, KER, MAAN, PAFOS, WINT, YMA

Rozwiązanie krzyżówki dla dorosłych : Asceta z cnoty czyni utrapienie
Henryk Poncak, Elżbieta Antolak, Jadwiga Basiak, Iwona Stodulska, Michał Furmańczyk, Agnieszka Skowrońska, Jan Mazurek, Zofia Karbowiak, Maria Kloch, Pelagia Feliksiak, Danuta Skowron, Mariusz Tamporowski, Jolanta Kozioł

Zwycięzcy prenumeraty: Mariusz Tamporowski, Zofia Karbowiak

GAZETY dla zwycięzców losowania do odebrania w redakcji, ul. Boh. Warszawy 7a

Dla naszych najmłodszych
Weronika Zaremba, Nadia Grenda, Antoś Nadolski, Bartek Feliksiak, Mateusz Wiertalak, Wiktoria Antolak, Ola Patecka
Zwycięzca: Weronika Zaremba

KUPON
Imię i nazwisko ..... tel. .....
ROZWIĄZANIE .....

Kupon wraz z rozwiązaniem należy dostarczyć do redakcji. Spośród nadesłanych kuponów zostanie wylosowana nagroda ufundowana przez Wydawnictwo.

eprasa.pl d1d12c2d9b

INFORMATOR LOKALNY - NOWOGARD

Telefony alarmowe
Policja - 997, 112
Komisariat Policji Nowogard - 91 57 92 316
Straż pożarna - 998
Posterunek PSP Nowogard - 91 39 20 118
Pogotowie ratunkowe - 999
Stacja Pogotowia Ratunkowego w Nowogardzie - 91 43 26 103
Pogotowie gazowe - 992
Pogotowie energetyczne - 991
Pogotowie wodn.-kanal. (PUWiS) - 91 392 07 11; 994

Dyżur nocny
Nocna i Świąteczna Opieka Zdrowotna - 91 39 78 430; 609 361 999; 665 283 928

Przychodnie - poradnie
Szpital - centrala - 91 392 13 56
Praxis - SZOZ - 91 392 07 87
Praxis - Centrum okulistyczno-optyczne - 91 39 27 272
POZ Przychodnia przyszpitalna - 91 392 18 00; 91 392 18 06
Medyk - 91 392 29 21
PRAXIS 2 - M. Drobińska - 91 392 59 43
NZOZ "Sanus" - 91 392 69 60
NZOZ "Pro-med" - 91 392 67 40
NZOZ "Leks" - 91 392 25 25; - 91 392 68 25
NZOZ "Baby-med" - 91 392 60 13
Mardent - gabinety lekarskie - 91 392 26 33
Revital - Ośrodek Rehabilitacji i Odnowy Biologicznej - 91 392 14 67; 609 456 577
Pielęgniarki Środow.-Rodzinne - 91 392 09 26
Specjalistyczna Poradnia Terapeutyczna dla dzieci, młodzieży i ich rodzin - 91 392 07 43
Warsztaty terapii zajęciowej - 91 392 52 82
Zakład domowej opieki długoterminowej - 91 39 26 531; 509 142 650

Stomatologia
Praxis - Centrum stomatologiczne - 91 392 69 99
Pracownia protetyki stomatologicznej - Danuta Drapikowska 91 392 68 70
Protetyka stomatologiczna - Elżbieta Wysocka i Kazimierz Trojanowski - 91 392 61 07
"Nowo-dental" B. Szulejko - 695 264 677; - 91 392 14 67
"Dental - med" - 91 392 20 98
Lek. stom. H. Sporzyńska-Czausz - 603 705 630
Gabinety stomatologiczne "LUXdental" - 509 77 00 19, 91 434 97 09
MARDENT - 604 793 056; 536 048 616
Lek. Stom. Andrzej Rynkiewicz pogotowie stomatologiczne - 607 771 777
lek. Stom. D. Wałęga - Bąk pogotowie stomatologiczne - 604 441 609
lek. stom. A Mogilnicka - 506 606 955
lek. stom. E. Rosa - 532 512 703
lek. stom. D. Czernikiewicz - 603 705 639; 91 392 66 39
lek. stom. M. Andrzejewska - 693 162 241
lek. stom. Krystyna Szeronos - 601 736 804

Urzędy
Urząd Miejski - 91 392 62 00
Biuro Obsługi Interesanta w UM - 91 392 62 14
Biuro Rady w UM - 91 392 62 10
Urząd Stanu Cywilnego - 91 392 62 30
Wydział Gospodarki Komunalnej, Mieszkaniowej i Ochrony Środow. - 91 392 62 43
Wydział spraw społecznych i obywatelskich
Meldunki - 91 392 62 13
Dowody osobiste - 91 392 62 15
Zarządzanie kryzysowe - 91 392 62 34
Wydział Gospodarki Nieruchomościami Geodezji i Rolnictwa - 91 392 62 26
Wydział Rozwoju Lokalnego, Funduszu, Kultury i Sportu - 91 392 62 93
Wydział Inwestycji i Remontów - 91 392 62 41
Biuro Podatków i Opłat - 91 392 62 17
Referat Edukacji - 91 392 54 64
Zarząd Budynków Komunalnych - 91 392 62 67
Powiatowy Urząd Pracy f/Nowogard - 91 392 13 76; 91 392 18 13
Powiatowy Inspektorat Weterynarii - 91 392 11 18
w nagłych wypadkach - 609 740 647

Wydział Komunikacji
Rejestracja pojazdów - 91 579 27 02
Prawo jazdy - 91 579 27 03
Fax - 91 392 18 52

OPS - Ośrodek Pomocy Społecznej
Kierownik - Dorota Maślana - 91 392 62 48
Świadczenia rodzinne - A. Lalik - 91 392 62 68
Dział usług opiekuńczych - B. Ziółkowska - 91 392 02 00

Poczta
ul. 3 Maja - 91 392 13 00; 91 392 11 83
ul. Warszawska - 91 392 08 34

Nadleśnictwo Nowogard - 91 392 06 40
Zakład Karny Nowogard - 91 432 66 00

Gabinety weterynaryjne
Danuta Czerwińska ul. J. Wybickiego 2 - 507 410 224, 91 392 37 86
Animal-Vet ul. 3 Maja 50 - 666 135 133
Janusz Soroka ul. L. Okulickiego 6 - 570 656 616
Zdzisław Truszyński ul. T. Kościuszki 21 - 91 392 18 01
Mirosław Berezowski ul. Roosevelta 38 - 91 392 08 14

Szkoły
Szkoła Podstawowa nr 1 - 91 392 6 2 70
Szkoła Podstawowa nr 2 - 91 392 6 2 74
Szkoła Podstawowa nr 3 - 91 392 6 2 91
Szkoła Podstawowa nr 4 - 91 392 3 0 28
SP w Długołęce - 91 391 04 92
SP w Orzechowie - 91 391 09 94
SP w Strzelewie - 91 391 02 24
SP w Żabowie - 91 391 06 94
SP w Błotnie - 91 391 01 90
SP w Wierzbięcinie - 91 291 07 95
I Liceum Ogólnokształcące - 91 392 02 13
Liceum Ogólnokształcące nr II - 91 392 51 07
ZSP im. Stanisława Staszica - 91 392 11 62
Prywatne Liceum Ogólnokształcące Zaoczne Centrum Edukacji Zdroje - 91 392 54 94
Prywatne Policealne Studium Zawodowe - 91 392 21 81
Specjalny Ośrodek Szkolno - Wychowawczy - 91 392 01 08

Przedszkola i żłobki
Przedszkole nr 1 ul. Żeromskiego - 91 392 62 86
Przedszkole nr 3 ul. J. Poniatowskiego - 91 392 62 88
Przedszkole nr 4 ul. T. Kościuszki - 91 392 62 87
Zielone Przedszkole ul. Zielona - 91 392 66 91; 505 388 292
Artystyczne Przedszkole Kraina Fantazjiul. Gen. J. Bema - 660 797 838
"Promyczek" Specjalistyczny punkt przedszkolny, ul. Boh. Warszawy - 609 931 469
Niepubliczny Żłobek "Maluszkowo" ul. ks. Racibora - 534 015 943
Niepubliczny "Malinowy Żłobek" ul. Boh. Warszawy - 604 873 917

Kultura
Miejska Biblioteka Publiczna
Dyrektor - 91 392 62 60
Czyt. dla dorosłych - 91 392 62 61
Nowogardzki Dom Kultury
Sekretariat - 91 392 62 83
Biuro kina/ dział imprez i promocji - 91 392 57 79
Kasa - 91 392 62 62

Parafie Rzymskokatolickie
Parafia pw. WNMP - 91 392 63 70; 506 08 13 28
Parafia pw. Św. Rafała Kalinowskiego - 91 392 10 04
Parafia pw. MB Fatimskiej - 91 392 15 92

Usługi pogrzebowe
J. Furmańczyk, Zakład Pogrzebowy - 91 392 17 67
S. Furmańczyk, Usługi Pogrzebowe - 692 354 065
MEMORIS Grzegorz Śmigiel - 693 230 190

Apteki
Centrum Zdrowia ul. 700-lecia - 91 576 21 39
Majowa ul. 3 Maja - 91 307 07 08
Cefarm ul. Plac Wolności - 91 392 02 03
Cardia ul. 700 - lecia - 91 392 13 30
Niebieska ul. 15 Lutego - 91 432 61 77
Asa ul. Warszawska - 91 392 04 94
Niebieska 2 ul. Kościuszki - 91 579 08 30
Nowa Farmacja ul. Bohaterów Warszawy - 91 573 04 37

Taksówki - 91 392 02 60

Pomoc drogowa
Grzegorz Irzymski - 91 392 24 02; 601 893 944
Andrzej - 665 770 442
Krzysztof Pietrzak - 601 938 293
R&J MIX - 608 731 620

INFORMATOR LOKALNY - OSINA

Urząd Gminy
Wójt - 91 391 03 90
Kierownik USC, St. ds. obywatelskich i ewidencji ludności - 508 499 549
St. ds. podatków i opłat - 508 499 661
St. ds. zarządzania kryzysowego, obrony cywilnej i ochrony środowiska - 508 499 580
Stanowisko pracy ds. gospodarki odpadami - 508 499 247
St. ds. obsługi organów Gminy, działalności gospodarczej, kultury i zdrowia - 508 499 567
St. ds. funduszy zewnętrznych, promocji, turystyki i sportu - 508 499 620

OPS - Ośrodek Pomocy Społecznej
Kierownik Anna Kaliczyńska - 508 499 534
Pracownicy socjalni - 508 499 561; 508 499 483
Asystent rodziny Patrycja Bielej - 508 499 621

Gminna Biblioteka Publiczna
Kierownik Krzysztof Górecki - 91 391 03 05

Szkoła Podstawowa im. B. Malinowskiego
Dyrektor Tatiana Olbert - 91 391 03 89
Sekretariat - 91 391 03 80

Przychodnie
NZOZ "Proximus" - 91 391 03 10

Punkt apteczny - 91 391 16 11

Poczta - 91 391 03 23

Parafia pw. NP NMP w Osinie - 91 391 03 86

ROZKŁAD JAZDY PKP

Odjazdy / *Departures*
Nowogard

PKP POLSKIE LINIE KOLEJOWE S.A.
30 VIII – 7 XI 2020
Aktualizacja wg stanu na 21 VIII 2020

godzina odjazdu *departure time*	peron tor *platform track*	pociąg *train*	godziny przyjazdów do stacji pośrednich *arrivals at intermediate stops*	godzina przyjazdu do stacji docelowej *arrival at destination (station)*
4:55	II 1	PR - R 88641	Osina 5:03, Mosty 5:08, Goleniów 5:17, Kliniska 5:26, **Szczecin Dąbie 5:36,** Szczecin Zdroje 5:39, Szczecin Port Centralny 5:48 ①-⑤;	**Szczecin Główny 5:53**
5:44	II 1	PR - R 88643	Wyszomierz 5:50, Osina 5:54, Mosty 5:59, Goleniów 6:08, Kliniska 6:17, **Szczecin Dąbie 6:27,** Szczecin Zdroje 6:32	**Szczecin Główny 6:45**
7:56	II 1	PR - R 88622	Żabowo 8:04, Płoty 8:13, Baszewice 8:20, Gryfice 8:27, Górzyca Reska 8:33, Gąbin 8:38, Trzebiatów 8:44, Bieczyno Pomorskie 8:50, Głowaczewo 8:57, Stary Borek 9:01, Kołobrzeg Stadion 9:07 ①-⑥ ⊕ *30 VIII;*	**Kołobrzeg 9:12**
7:57	I 3	PR - R 88645	Wyszomierz 8:02, Osina 8:06, Mosty 8:12, Port Lotniczy Szczecin Goleniów 8:18, Goleniów 8:35, Kliniska 8:44, **Szczecin Dąbie 8:54,** Szczecin Zdroje 8:57, Szczecin Port Centralny 9:06	**Szczecin Główny 9:10**
9:46	II 1	PR - R 88624 *REGA*	Żabowo 9:54, Płoty 10:04, Baszewice 10:16, Gryfice 10:23, Gąbin 10:33, Trzebiatów 10:39, Bieczyno Pomorskie 10:45, Karcino 10:48, Kołobrzeg Stadion 10:59	**Kołobrzeg 11:04**
10:27	II 1	PR - R 88647	Wyszomierz 10:32, Osina 10:36, Mosty 10:41, Port Lotniczy Szczecin Goleniów 10:47, Goleniów 11:02, Kliniska 11:11, **Szczecin Dąbie 11:21,** Szczecin Zdroje 11:24, Szczecin Port Centralny 11:35	**Szczecin Główny 11:39**
11:27	II 1	IC - TLK 80150 *BARNIM* 2 R	Płoty 11:46, Gryfice 12:00, Trzebiatów 12:18 *30-31 VIII;*	**Kołobrzeg 12:56**
12:15	II 1	PR - R 88626 *POMERANIA*	Żabowo 12:24, Płoty 12:33, Baszewice 12:40, Gryfice 12:47, Górzyca Reska 12:53, Gąbin 12:58, Trzebiatów 13:04, Bieczyno Pomorskie 13:10, Karcino 13:14, Kołobrzeg Stadion 13:25	**Kołobrzeg 13:30**
13:23	II 1	PR - R 88649	Wyszomierz 13:28, Osina 13:32, Mosty 13:38, Port Lotniczy Szczecin Goleniów 13:44, Goleniów 14:01, Kliniska 14:10, **Szczecin Dąbie 14:20,** Szczecin Zdroje 14:24, Szczecin Port Centralny 14:34	**Szczecin Główny 14:39**
14:49	II 1	PR - R 88628	Żabowo 14:57, Płoty 15:06, Baszewice 15:13, Gryfice 15:19, Górzyca Reska 15:25, Gąbin 15:30, Trzebiatów 15:36, Bieczyno Pomorskie 15:42, Karcino 15:45, Stary Borek 15:52, Kołobrzeg Stadion 15:58 ①-⑥;	**Kołobrzeg 16:05**
15:56	II 1	IC - TLK 88151 *BARNIM* 2 R	Goleniów 16:18, **Szczecin Dąbie 16:41, Szczecin Główny 17:04** *30-31 VIII;* *17:33 Szczecin Główny* **IC - TLK 86150 BARNIM** 1 2 R ✉ Gryfino 17:54, Chojna 18:15, Mieszkowice 18:31, Kostrzyn 18:52, Rzepin 19:18, **Zielona Góra Główna 20:26,** Nowa Sól 20:42, Bytom Odrzański 20:51, Głogów 21:13, Ścinawa 21:45, Wołów 22:06, Brzeg Dolny 22:21, Wrocław Kuźniki 22:51 *30-31 VIII;*	**Wrocław Główny 23:02**
15:58	I 3	PR - R 88630	Żabowo 16:06, Płoty 16:15, Baszewice 16:22, Gryfice 16:29, Górzyca Reska 16:35, Gąbin 16:40, Trzebiatów 16:46, Bieczyno Pomorskie 16:52, Karcino 16:56, Kołobrzeg Stadion 17:07 *30-31 VIII;*	**Kołobrzeg 17:12**
15:58	II 1	PR - R 88630	Żabowo 16:06, Płoty 16:15, Baszewice 16:22, Gryfice 16:29, Górzyca Reska 16:35, Gąbin 16:40, Trzebiatów 16:46, Bieczyno Pomorskie 16:52, Karcino 16:56, Kołobrzeg Stadion 17:07 *1 IX-7 XI;*	**Kołobrzeg 17:12**
16:37	II 1	PR - R 88651 *REGA*	Wyszomierz 16:42, Osina 16:46, Mosty 16:52, Port Lotniczy Szczecin Goleniów 16:58, Goleniów 17:15, Kliniska 17:25, **Szczecin Dąbie 17:35,** Szczecin Zdroje 17:38, Szczecin Port Centralny 17:48	**Szczecin Główny 17:51**
18:24	II 1	PR - R 88653 *POMERANIA*	Wyszomierz 18:29, Osina 18:33, Mosty 18:39, Port Lotniczy Szczecin Goleniów 18:45, Goleniów 19:02, Kliniska 19:11, **Szczecin Dąbie 19:21,** Szczecin Zdroje 19:24, Szczecin Port Centralny 19:34	**Szczecin Główny 19:38**
18:25	I 3	PR - R 88632	Żabowo 18:33, Płoty 18:42, Baszewice 18:49, Gryfice 18:55, Gąbin 19:05, Trzebiatów 19:11, Bieczyno Pomorskie 19:17, Karcino 19:20, Kołobrzeg Stadion 19:31	**Kołobrzeg 19:37**
20:01	II 1	PR - R 88655	Wyszomierz 20:06, Osina 20:11, Mosty 20:16, Goleniów 20:25, **Szczecin Dąbie 20:42,** Szczecin Zdroje 20:45, Szczecin Port Centralny 20:54 ⑤⑦ ⊕ *31 VIII;*	**Szczecin Główny 20:58**
21:17	II 1	PR - R 88634	Żabowo 21:25, Płoty 21:34, Baszewice 21:41, Gryfice 21:48, Trzebiatów 22:02, Stary Borek 22:15, Kołobrzeg Stadion 22:21	**Kołobrzeg 22:26**
23:00	II 1	PR - R 88636	Płoty 23:15, Gryfice 23:27, Trzebiatów 23:41, Kołobrzeg Stadion 23:58 ⑤⑦ ⊕ *31 VIII;*	**Kołobrzeg 0:03**

objaśnienia skrótów / abbreviations
IC - „PKP Intercity" Spółka Akcyjna
TLK - Twoje Linie Kolejowe
PR - POLREGIO sp. z o.o.
R - REGIO

objaśnienia znaków / symbols
1 - 1 klasa / First class seats
2 - 2 klasa / Second class seats
2 - tylko 2 klasa / 2nd class seats only
R - rezerwacja obowiązkowa / seat resevations compulsory
♿ - wagon z miejscami dla osób na wózkach - z windą/rampą / car with seats for disabled passengers - with a lift/ramp
🚲 - wagon przystosowany do przewozu rowerów - liczba miejsc ograniczona / wagon adopted to the transport of bicycles – limited number of places
✉ - przewóz przesyłek konduktorskich / courier service

objaśnienia znaków / symbols
- przełączanie wagonów do innego pociągu / wagons to be switched to another train
✈ - połączenie z lotniskiem / connection to airport
- dostęp do WiFi / WiFi access
- dostępne miejsce do przewijania dziecka / baby changing space available
❄ - klimatyzacja / air conditioning
- terminy kursowania / days of operation
⊕ - oraz / and also
① - w poniedziałki / Mondays
⑤ - w piątki / Fridays
⑥ - w soboty / Saturdays
⑦ - w niedziele / Sundays

studio reklamy vizart Excellent
Nowogard
ul. 700 lecia 15
(nad Apteką Cardia, I Piętro)
e-mail: reklamavizart@wp.pl
www.reklamavizart.pl
Tel: 605 522 340
Zapraszamy
Pon.-Pt. 8-18, Sobota 9-14
REKLAMA W GAZETACH
SZYBKI CZAS REALIZACJI
NOWOŚĆ TYLKO U NAS !
FOLIA ONE WAY VISION KLEJONA OD WEWNĄTRZ szyby !
REKLAMY PIECZĄTKI
KONKURENCYJNE CENY
▪ WYDRUKI WIELKOFRMAT., BANERY
▪ TABLICE, SZYLDY, KASETONY, SIATKI
▪ REKLAMA NA: POJAZDACH, ODZIEŻY
▪ LITERY PRZESTRZENNE, FLAGI, inne
▪ POLIGRAFIA, WIZYTÓWKI, ULOTKI, PLAKATY, FOLDERY
▪ GAZETKI, ZAPROSZENIA, WIDOKÓWKI, STRONY www, inne
▪ KSERO DO A4, A3 (KOLOR, CZARNOBIAŁE)
▪ LAMINOWANIE DOK. DO A4, A3, inne
▪ BINDOWNIE PRAC, OPRAWIANIE PRAC
▪ WYDRUKI PRAC, DOKUMENTÓW w 5 minut
Największy wybór okładek Tylko u NAS

Masz problem? Byłeś świadkiem ciekawego wydarzenia?
Chcesz opowiedzieć nam ciekawą historię?
Skontaktuj się z naszą redakcją!
☎ 501 294 118

eprasa.pl d1d12c2d9b

ROZKŁAD JAZDY KOMUNIKACJI MIEJSKIEJ

OS. BEMA – UL. KOŚCIUSZKI 36 - UL. RADOSŁAWA

LP	Dworce i przystanki	TAM	TAM	TAM	TAM	TAM	TAM	TAM	TAM	TAM	TAM	TAM
		E, F	E, F	E, F	E, F	E, F	E, F	E, F	E, F	D	D	D
1	**Osiedle Bema**	5:30	6:05	7:00	8:05	11:15	12:20	13:30	14:55	15:55	16:55	17:45
2	ul. Bema 1	5:31	6:07	7:02	8:07	11:17	12:22	13:32	14:57	15:57	16:57	17:47
3	ul. Armii Krajowej 17	5:33	6:09	7:04	8:09	11:19	12:24	13:34	14:59	15:59	16:59	17:49
4	ul. Kościuszki 36	5:34	6:11	7:06	8:11	11:21	12:26	13:36	15:01	16:01	17:01	17:51
5	ul. Romualda Traugutta	5:36	6:12	7:07	8:12	11:22	12:27	13:37	15:02	16:02	17:02	17:52
6	ul. Wojska Polskiego 4	5:37	6:13	7:08	8:13	11:23	12:28	13:38	15:03	16:03	17:03	17:53
7	ul. Kościelna	5:38	6:14	7:09	8:14	11:24	12:29	13:39	15:04	16:04	17:04	17:54
8	**Dworzec PKS**	5:40	6:17	7:12	8:17	11:27	12:32	13:42	15:07	16:07	17:07	17:57
9	ul. 3 Maja	<	<	7:14	8:19	<	12:34	<	<	16:09	<	<
10	ul. Bankowa	5:41	6:18	7:16	8:21	11:28	12:36	13:43	15:08	16:11	17:08	17:58
11	ul. 15 Lutego	5:42	6:20	7:18	8:23	11:30	12:38	13:45	15:10	16:13	17:10	18:00
12	ul. Żeromskiego SP2	5:43	6:21	7:19	8:24	11:31	12:39	13:46	15:11	16:14	17:11	18:01
13	ul. Poniatowskiego	<	6:23	<	<	<	12:41	13:48	15:13	16:16	17:13	<
14	ul. Żeromskiego	5:44	6:24	7:20	8:25	11:32	12:42	13:49	15:14	16:17	17:14	18:02
15	ul. Boh. Warszawy „Szkoła"	5:45	6:25	7:21	8:26	11:33	12:43	13:50	15:15	16:18	17:15	18:03
16	ul. Boh. Warszawy „POM"	5:46	6:26	7:22	8:27	11:34	12:44	13:51	15:16	16:19	17:16	18:04
17	**ul. Radosława**	5:47	6:27	7:23	8:28	11:35	12:45	13:52	15:17	16:20	17:17	18:05

UL. RADOSŁAWA – UL. KOŚCIUSZKI 36 – OS. BEMA

LP	Dworce i przystanki	POW	POW	POW	POW	POW	POW	POW	POW	POW	POW	POW
		E, F	E, F	E, F	E, F	E, F	E, F	E, F	E, F	D	D	D
1	**ul. Radosława**	5:47	6:30	7:27	8:33	11:50	12:50	14:30	15:25	16:25	17:25	18:05
2	ul.Boh.Warszawy „GS"	5:48	6:31	7:28	8:34	11:51	12:51	14:31	15:26	16:26	17:26	18:06
3	ul.Boh.Warszawy „ZS ORLIK"	<	<	7:30	8:36	<	12:53	<	<	<	<	<
4	ul. Boh. Warszawy 7	5:50	6:33	7:32	8:38	11:53	12:55	14:33	15:28	16:28	17:28	18:08
5	ul. Poniatowskiego	<	6:36	7:35	8:41	11:56	12:58	<	15:31	16:31	17:31	<
6	ul. 700 Lecia	5:51	6:38	7:37	8:43	11:58	13:00	14:34	15:33	16:33	17:33	18:09
7	ul. 5-go Marca	5:53	6:40	7:39	8:45	12:00	13:02	14:36	15:35	16:35	17:35	18:11
8	ul. Kościuszki 36	5:55	6:42	7:41	8:47	12:02	13:04	14:38	15:37	16:37	17:37	18:13
9	ul. Romualda Traugutta	5:56	6:43	7:42	8:48	12:03	13:05	14:39	15:38	16:38	17:38	18:14
10	ul. Wojska Polskiego 4	5:57	6:44	7:43	8:49	12:04	13:06	14:40	15:39	16:39	17:39	18:15
11	ul. Armii Krajowej 46	5:58	6:45	7:44	8:50	12:05	13:07	14:41	15:40	16:40	17:40	18:16
12	ul. Armii Krajowej 29	5:59	6:46	7:45	8:51	12:06	13:08	14:42	15:41	16:41	17:41	18:17
13	ul. Bema 9	6:00	6:47	7:46	8:52	12:07	13:09	14:43	15:42	16:42	17:42	18:18
14	**Osiedle Bema**	6:02	6:49	7:48	8:54	12:09	13:11	14:45	15:44	16:44	17:44	18:20

OS. BEMA - UL. KOŚCIUSZKI 36 - DWORZEC PKS

LP	Dworce i przystanki	TAM
		E, F
1	**Osiedle Bema**	8:59
2	ul. Bema 1	9:00
3	ul. Armii Krajowej 17	9:02
4	ul. Kościuszki 36	9:03
5	ul. Romualda Traugu	9:05
6	ul. Wojska Polskiego	9:06
7	ul. Kościelna	9:07
8	**Dworzec PKS**	9:09

DWORZEC PKS - UL. WOJ. POLSKIEGO 4 - OS. BEMA

LP	Dworce i przystanki	TAM
		E, F
1	**Dworzec PKS**	10:50
2	ul. 3 Maja	10:52
3	ul. Bankowa	10:54
4	ul. 5-go Marca	10:56
5	ul. Kościuszki 36	10:58
6	ul. Romualda Traugutta	10:59
7	ul. Wojska Polskiego 4	11:00
8	ul. Armii Krajowej 46	11:01
9	ul. Armii Krajowej 29	11:02
10	ul. Bema 9	11:03
11	**Osiedle Bema**	11:05

OBJAŚNIENIA:
D - kursuje od poniedziałku do piątku oprócz świąt
E - kursuje od poniedziałku do soboty oprócz świąt
F - kursuje dnia 1 listopada i 24 grudnia
< - nie zatrzymuje się

ROZKŁAD JAZDY BUSÓW

ADAM FEDEŃCZAK

NOWOGARD – GOLENIÓW – SZCZECIN
5.15; 5.50; 8:00; 9.15; 10.15; 12:10; 13:20; 14.20; 16:20;

SZCZECIN – GOLENIÓW – NOWOGARD
6.35; 7.30; 10:05; 11:40; 12.20; 13:50; 15.15; 16.05; 18.05;

RESKO -Nowogard godz. 7:15; 15.40;

Nowogard – RESKO godz. 15.10; 19.15;

Nowogard 6:30 ->Radowo 7:00 -> Łobez 7:35

Łobez 15.25-> Radowo Wielkie 15.50 -> Nowogard

Rozkłady Przewozy Osobowe Magdalena i Tomasz Fedeńczak

Nowogard - Szczecin 7.10, 10.55, 15,00

Szczecin - Nowogard 9,10, 13.10, 17.10

Nowogard - Stargard 5.20, 6.00

Stargard - Nowogard 14.30, 15.55

REGULARNA LINIA MIKROBUSOWA SEROCKI

Tel. 91 392 16 64, 0601 89 35 14

Nowogard-Szczecin
- 6:20; 9:40; 13:35; 17:15; 20:40
Szczecin-Nowogard
- 8:00; 11:10; 15:40; 18:50; 22:00

PRZEWÓZ OSÓB - ROMAN BIŃCZYK

- Linia Regularna TEL. 607 310 591

Nowogard-Goleniów-Szczecin

5.45 (6,E,X), 8.45 (1,3,5), 8.55 (E), 14.35 (E), 14.50 (7,E,C), 15.05 (7,C), 15.52 (E), 18.40 (5,6,E,C)

Szczecin-Goleniów-Nowogard

7.05 (6,E,X), 10.45 (E), 11.25 (1,3,5,E,X), 16.20 (E), 16.35 (7,C), 17.30 (E), 20,40 (5,6,C,E) *(odjaz z pl. Św. Ducha)*

Nowogard-Dobra Now.-Łobez 7.40

Łobez-Dobra Now.-Nowogard 11.35

1-6 - dni tygodnia; E - kursuje od pn.-sob. oprócz świąt; C - nie kursuje 1.01., w pierwszy dzień wielkanocny oraz 25 i 26.12 ; X - nie kursuje w dni świąteczne

ROZKŁAD JAZDY PKP

Odjazdy / *Departures*
Nowogard

PKP POLSKIE LINIE KOLEJOWE S.A.
14 VI – 29 VIII 2020
Aktualizacja wg stanu na 17 VI 2020

godzina odjazdu *departure time*	peron / tor *platform track*	pociąg *train*	godziny przyjazdów do stacji pośrednich *arrivals at intermediate stops*	godzina przyjazdu do stacji docelowej *arrival at destination (station)*
4:49	II 1	PR - R 88641	Osina 4:56, Mosty 5:02, Goleniów 5:10, Kliniska 5:19, **Szczecin Dąbie 5:31,** Szczecin Zdroje 5:34, Szczecin Port Centralny 5:43 ①-⑤;	**Szczecin Główny 5:48**
5:46	II 1	PR - R 88643	Wyszomierz 5:51, Osina 5:56, Mosty 6:01, Goleniów 6:11, Kliniska 6:21, **Szczecin Dąbie 6:30,** Szczecin Zdroje 6:34	**Szczecin Główny 6:46**
7:01	II 1	PR - R 88638	Żabowo 7:10, Płoty 7:19, Baszewice 7:35, Gryfice 7:42, Górzyca Reska 7:50, Gąbin 7:56, Trzebiatów 8:01, Bieczyno Pomorskie 8:09, Karcino 8:13, Głowaczewo 8:18, Stary Borek 8:21, Kołobrzeg Stadion 8:28 ①-⑤;	**Kołobrzeg 8:32**
7:42	II 1	PR - R 88645	Wyszomierz 7:47, Osina 7:52, Mosty 7:57, Port Lotniczy Szczecin Goleniów 8:03, Goleniów 8:20, Kliniska 8:30, **Szczecin Dąbie 8:39,** Szczecin Zdroje 8:43, Szczecin Port Centralny 8:52	**Szczecin Główny 8:55**
9:03	II 1	PR - R 88622	Żabowo 9:11, Płoty 9:20, Baszewice 9:27, Gryfice 9:33, Górzyca Reska 9:39, Gąbin 9:45, Trzebiatów 9:51, Bieczyno Pomorskie 9:57, Głowaczewo 10:03, Stary Borek 10:07, Kołobrzeg Stadion 10:13 *15 VI-29 VIII ∅ 21 VI;*	**Kołobrzeg 10:17**
10:03	II 1	PR - R 88624 *REGA*	Żabowo 10:12, Płoty 10:21, Baszewice 10:29, Gryfice 10:35, Gąbin 10:46, Trzebiatów 10:51, Bieczyno Pomorskie 10:57, Karcino 11:01, Kołobrzeg Stadion 11:12 ①-⑤ ⊕ *14 VI, 20-21 VI;*	**Kołobrzeg 11:17**
10:34	II 1	PR - R 88624 *REGA*	Żabowo 10:43, Płoty 10:52, Baszewice 11:00, Gryfice 11:07, Gąbin 11:17, Trzebiatów 11:23, Bieczyno Pomorskie 11:29, Karcino 11:32, Kołobrzeg Stadion 11:43 *27 VI-29 VIII ⑥⑦;*	**Kołobrzeg 11:48**
10:42	II 1	PR - R 88657	Wyszomierz 10:47, Osina 10:51, Mosty 10:57, Goleniów 11:06, Kliniska 11:17, **Szczecin Dąbie 11:28,** Szczecin Zdroje 11:32 ①-⑤;	**Szczecin Główny 11:46**
11:43	II 1	PR - R 88647	Wyszomierz 11:48, Osina 11:52, Mosty 11:58, Port Lotniczy Szczecin Goleniów 12:04, Goleniów 12:20, Kliniska 12:33, **Szczecin Dąbie 12:44,** Szczecin Zdroje 12:47	**Szczecin Główny 12:59**
12:45	II 1	IC - TLK 80150 *BARNIM*	Płoty 13:04, Gryfice 13:19, Trzebiatów 13:37 *27 VI-29 VIII;*	**Kołobrzeg 14:03**
13:24	I 3	PR - R 88649	Wyszomierz 13:30, Osina 13:34, Mosty 13:39, Port Lotniczy Szczecin Goleniów 13:45, Goleniów 14:01, Kliniska 14:10, **Szczecin Dąbie 14:21,** Szczecin Zdroje 14:25, Szczecin Port Centralny 14:34	**Szczecin Główny 14:39**
13:26	II 1	PR - R 88626 *POMERANIA*	Żabowo 13:35, Płoty 13:44, Baszewice 13:51, Gryfice 13:58, Górzyca Reska 14:04, Gąbin 14:10, Trzebiatów 14:15, Bieczyno Pomorskie 14:21, Karcino 14:25, Kołobrzeg Stadion 14:36	**Kołobrzeg 14:41**
14:56	II 1	PR - R 88628	Żabowo 15:05, Płoty 15:13, Baszewice 15:22, Gryfice 15:29, Górzyca Reska 15:43, Gąbin 15:48, Trzebiatów 15:54, Bieczyno Pomorskie 16:00, Karcino 16:03, Stary Borek 16:10, Kołobrzeg Stadion 16:16 ①-⑥ ∅ *15 VIII;*	**Kołobrzeg 16:23**
16:13	I 3	IC - TLK 88151 *BARNIM*	Goleniów 16:34, **Szczecin Dąbie 16:57, Szczecin Główny 17:14** *27 VI-29 VIII;* *17:41 Szczecin Główny* **IC - TLK 86150 BARNIM** Gryfino 18:02, Chojna 18:23, Mieszkowice 18:41, Kostrzyn 19:01, Rzepin 19:29, **Zielona Góra Główna 20:23,** Nowa Sól 20:38, Bytom Odrzański 20:47, Głogów 21:08, Ścinawa 21:38, Wołów 22:00, Brzeg Dolny 22:10, Wrocław Kuźniki 22:33 *27 VI-29 VIII;*	**Wrocław Główny 22:46**
16:14	II 1	PR - R 88630	Żabowo 16:22, Płoty 16:31, Baszewice 16:39, Gryfice 16:45, Górzyca Reska 16:51, Gąbin 16:56, Trzebiatów 17:02, Bieczyno Pomorskie 17:08, Karcino 17:12, Kołobrzeg Stadion 17:23	**Kołobrzeg 17:28**
16:52	II 1	PR - R 88651 *REGA*	Wyszomierz 16:58, Osina 17:02, Mosty 17:07, Port Lotniczy Szczecin Goleniów 17:13, Goleniów 17:30, Kliniska 17:45, **Szczecin Dąbie 17:57,** Szczecin Zdroje 18:00	**Szczecin Główny 18:13**
18:09	I 3	PR - R 88632	Żabowo 18:17, Płoty 18:27, Baszewice 18:34, Gryfice 18:40, Gąbin 18:50, Trzebiatów 18:56, Bieczyno Pomorskie 19:10, Karcino 19:14, Kołobrzeg Stadion 19:25	**Kołobrzeg 19:30**
18:10	II 1	PR - R 88653 *POMERANIA*	Wyszomierz 18:15, Osina 18:19, Mosty 18:25, Port Lotniczy Szczecin Goleniów 18:31, Goleniów 18:47, Kliniska 18:56, **Szczecin Dąbie 19:07,** Szczecin Zdroje 19:11	**Szczecin Główny 19:25**
20:00	II 1	PR - R 88655	Wyszomierz 20:05, Osina 20:10, Mosty 20:15, Goleniów 20:24, **Szczecin Dąbie 20:47,** Szczecin Zdroje 20:51, Szczecin Port Centralny 21:02 ①-⑦ ∅ *15-18 VI, 20 VI, 22-25 VI;*	**Szczecin Główny 21:06**
21:20	II 1	PR - R 88634	Żabowo 21:28, Płoty 21:37, Baszewice 21:45, Gryfice 21:52, Trzebiatów 22:06, Stary Borek 22:19, Kołobrzeg Stadion 22:25	**Kołobrzeg 22:30**
22:51	II 1	PR - R 88636	Płoty 23:06, Gryfice 23:18, Trzebiatów 23:33, Kołobrzeg Stadion 23:50 ①-⑦ ∅ *15-18 VI, 20 VI, 22-25 VI;*	**Kołobrzeg 23:56**

Odjazdy / *Departures*
Nowogard

PKP POLSKIE LINIE KOLEJOWE S.A.
14 VI – 29 VIII 2020
Aktualizacja wg stanu na 17 VI 2020

objaśnienia skrótów / abbreviations
IC - „PKP Intercity" Spółka Akcyjna
TLK - Twoje Linie Kolejowe
PR - POLREGIO sp. z o.o.
R - REGIO

objaśnienia znaków / symbols
1 - 1 klasa / First class seats
2 - 2 klasa / Second class seats
2 - tylko 2 klasa / 2nd class seats only
R - rezerwacja obowiązkowa / seat resevations compulsory
♿ - wagon z miejscami dla osób na wózkach - z windą/rampą / car with seats for disabled passengers - with a lift/ramp
🚲 - wagon przystosowany do przewozu rowerów - liczba miejsc ograniczona / wagon adopted to the transport of bicycles – limited number of places
✉ - przewóz przesyłek konduktorskich / courier service

objaśnienia znaków / symbols
- przełączanie wagonów do innego pociągu / wagons to be switched to another train
✈ - połączenie z lotniskiem / connection to airport
- dostęp do WiFi / WiFi access
- dostępne miejsce do przewijania dziecka / baby changing space available
❄ - klimatyzacja / air conditioning
- terminy kursowania / days of operation
∅ - oprócz / except
⊕ - oraz / and also
① - w poniedziałki / Mondays
⑤ - w piątki / Fridays
⑥ - w soboty / Saturdays
⑦ - w niedziele / Sundays

Informacja PKS 91 392 18 87 lub 91 469 83 15

Dziennik Nowogardzki ukazuje się we wtorki i piątki na terenie gmin: Nowogard, Osina.
Redakcja: Przemysław Saja *redaktor naczelny* - ***tel. 501 294 118***, **Rafał Kowalczuk** *sport*,
Piotr Słomski, Marcin Simiński *współpraca*, **Jarek Dąbrowski** *redaktor techniczny*
Adres redakcji: 72-200 Nowogard, ul. Boh. Warszawy 7A, Tel. 91 392 21 65, Tel. /fax 91 392 50 87;
e-mail: dziennik@dzienniknowogardzki.pl. Wydawca: DJ Media sp. z o.o.
Redakcja nie odpowiada za treść reklam i ogłoszeń, zastrzega sobie prawo adiustacji tekstów.

eprasa.pl d1d12c2d9b

Burmistrz Nowogardu
zaprasza do składania ofert
na stanowisko

Kierownika w Wydziale Gospodarki Komunalnej, Mieszkaniowej i Ochrony Środowiska

Osoba zatrudniona na wyżej wymienionym stanowisku, będzie odpowiedzialna między innymi za:

- Nadzorowanie i prowadzenie spraw związanych z: zarządzaniem i utrzymaniem dróg, oświetleniem ulic i skwerów, komunikacją miejską, zaopatrzeniem w wodę i odbiorem ścieków, utrzymaniem zieleni.
- Zapewnienie prawidłowego i terminowego realizowania spraw podległych wydziałowi,
- Wykonywanie kontroli podmiotów zewnętrznych świadczących usługi na rzecz gminy.

Od kandydata na wyżej wymienionym stanowisku, oczekujemy:

- Umiejętności dobrej organizacji pracy.
- Komunikatywności i umiejętności współpracy w zespole.
- Dyspozycyjności, sumienności, zaangażowania.

Dodatkowych informacji o naborze udziela Pani Ewa Brewka, tel. 91 392 6204, e-mail: kadry@nowogard.pl, pokój 201.
Wszystkich zainteresowanych zapraszamy do zapoznania się ze szczegółami ogłoszenia na stronie **www.bip.nowogard.pl** w zakładce "wolne stanowiska".
Dokumenty należy składać w Biurze Interesanta do **22 września 2020** roku, w zamkniętych opatrzonych imieniem i nazwiskiem kopertach z dopiskiem „Kierownik GKMiOŚ"

Burmistrz Nowogardu
zaprasza do składania ofert
na stanowisko

Referent w Referacie Gospodarki Odpadami

Osoba zatrudniona na wyżej wymienionym stanowisku będzie odpowiedzialna za:

- Realizację płatności gotówkowych;
- Sporządzanie raportów kasowych;
- Odprowadzanie gotówki do banku;

Od osoby na wyżej wymienionym stanowisku oczekujemy:

- Umiejętności dobrej organizacji pracy;
- Komunikatywności i umiejętności współpracy w zespole;
- Dyspozycyjności, sumienności, zaangażowania;

Dokumenty należy składać w Biurze Obsługi Interesanta pokój nr 5 do dnia **22 września 2020 roku**, w zamkniętych, opatrzonych imieniem i nazwiskiem kopertach z dopiskiem: „Kasjer w Referacie Gospodarki Odpadami".
Dodatkowych informacji o naborze udziela Pani Ewa Brewka, tel. 913926204, e-mail: kadry@nowogard.pl, pokój 201.

MEBLE KUCHENNE DO ZABUDOWY
NA KAŻDĄ KIESZEŃ
KWADRAT MEBLE - wyposażenie domu -
kwadrat meble
tel 91 392 14 70
MONTAŻ GRATIS!
Nowogard ul.Armii Krajowej 49

OKNO
FABRYKA OKIEN i DRZWI PCV i ALU
Nowogard ul. 3 Maja 31
HIT CENOWY
GEALAN 9000 / 83 mm - trzy uszczelki
tel./fax 91 392 56 39 tel. 91 392 12 77

Budowa domów
Pomoc w załatwieniu dokumentacji
Doradztwo techniczne
607 329 710

BIURO RACHUNKOWE
mgr inż. Jerzy Banuch
mgr Hanna Banuch
Nowogard ul. Mikołaja Reja 9
Zapraszamy Codziennie
tel. 91 39 22 308
kom. 606 891 449
Usługi:
- książka przychodów i rozchodów
- księgi handlowe, ZUS
- inne usługi księgowe
Posiadamy Licencję Ministerstwa Finansów

Oferujemy nowe PRZYCZEPKI SAMOCHODOWE
SPRZEDAŻ RATALNA
GOL-DREX
GOLENIÓW, ul. Maszewska 5A
TEL. 601 778 910
www.goldrex.gratka.pl

SKUP AUT GOTÓWKA OD RĘKI
• stan bez znaczenia • umowa sprzedaży •
DYSPONUJEMY WŁASNYM TRANSPORTEM
tel. 505 771 769

SALON MEBLOWY
·Meble tapicerowane
·Meble systemowe
·Meble na wymiar
·Wyposażenie wnętrz
DOWÓZ NA TERENIE NOWOGARDU GRATIS!
Nowogard
ul. 15-Lutego 9B
91 39 20 882
terminex@op.pl
TERMINEX
Bo dom to wszystko
www.terminex-meble.pl
Terminex Meble

REKLAMA WIZUALNA
BANERY, plakaty wielkoformatowe
szablony malarskie, naklejki ścienne
NADRUKI na folię i szyby
Projekty graficzne, retusz zdjęć, wizytówki, naklejki, ulotki, plakaty, foldery, książki, oprawa, klejenie, laminowanie, bindowanie
ul. Boh. Warszawy 7A • NOWOGARD • tel. 91 392 21 65

eprasa.pl d1d12c2d9b