Gazeta Polska
codziennie

TEMAT DNIA

Apel opozycjonistów z czasów PRL: Iwulski nie powinien orzekać

Józef Iwulski wydał w stanie wojennym bezprawny wyrok skazujący młodego opozycjonistę. Za to prokuratorzy IPN chcą mu postawić zarzut zbrodni komunistycznej. Pomimo to nadal orzeka on w Sądzie Najwyższym. „Nie może pełnić tej funkcji osoba, która skazywała na wieloletnie więzienie za głoszenie postulatu demokracji" – piszą w specjalnym apelu opozycjoniści, którzy w czasie PRL byli skazywani przez sędziów takich jak Iwulski. s.3

fot. IPN/d

Gazeta Polska codziennie

MARSZ JEST TAKŻE PRZECIW SIŁOM PROROSYJSKIM W POLSCE

Specjalny sektor klubów „GP" na Marszu Niepodległości

Część polityków Konfederacji wypowiadała się w bardzo skandaliczny sposób na temat wojny na Ukrainie i podważała zagrożenie ze strony Rosji wobec Polski. Zupełnie się z tym nie zgadzam, o czym wielokrotnie mówiłem, krytykując postawy tego typu – mówi nam Robert Bąkiewicz, prezes Stowarzyszenia Marsz Niepodległości.

Piątek-Niedziela
na weekend s.4

fot. Aleksiej Witwicki/Gazeta Polska

Piątek-Niedziela 04-06/11/2022 CENA 4,50 zł (w tym 8% VAT) #214 (3301) / INDEKS 100625 / WYDANIE 1
albicla.com/GPCodziennie
twitter.com/GPCodziennie
facebook.com/GPCodziennie
GPCodziennie.pl
ISSN 2083-7119

POLSKA

Rosjanie zostawili po sobie ruinę

Budynki, które od lat 80. dzierżawiła od Lasów Państwowych ambasada Federacji Rosyjskiej, dziś nadają się już tylko do rozbiórki. Po blisko 40 latach dzierżawy Rosjanie zaniechali płacenia dzierżawy, a przejęta przez Lasy Państwowe nieruchomość jest nie do użytku. s.5

GOSPODARKA

Francja dostarcza Europie rosyjski gaz

Od lutowej inwazji Rosji na Ukrainę maleje import do Europy rosyjskiego gazu ziemnego poprzez rurociągi. Kwitnie za to handel niektórych unijnych krajów skroplonym surowcem. Prym wiedzie francuski TotalEnergies, który nie wycofał się z interesów z Moskwą i czerpie z tego powodu ogromne zyski. s.10

ŚWIAT

Republikanie prowadzą na finiszu kampanii

Na kilka dni przed wyborami w środku kadencji prezydenta USA republikanie zyskali zauważalną sondażową przewagę nad demokratami. Są faworytami do objęcia władzy w Kongresie zarówno w Izbie Reprezentantów, jak i w Senacie. s.6

KULTURA

Listopad w rezydencjach królewskich

Zamek Królewski w Poznaniu oraz zamki w Kwidzynie i Sztumie dołączyły do akcji „Darmowy listopad w rezydencjach królewskich". Wspólnie z partnerami poprzednich edycji jednego z najważniejszych wydarzeń kulturalnych organizowanych przez MKiDN przygotowały wiele atrakcji.

eprasa.pl d73b2526cd

fot. Wikipedia/d

kard. Stefan Wyszyński

(1901–1981) prymas Polski w latach 1948–1981, błogosławiony Kościoła katolickiego

\\ Wszystko, co nas spotyka – zdrowie czy cierpienie, dobro czy zło, chleb czy głód, przyjaźń ludzka czy niechęć, dobrobyt czy niedostatek – wszystko to w ręku Boga może działać ku dobremu. \\

fot. Tomasz Jędrzejowski/Gazeta Polska

Marcin Wolski

Korowód 2022

Kto chciał resetu z Moskwą,
kto dzielnie zwijał armię;
kto dał popalić stoczniom,
by te zginęły marnie;
kto wpuszczać chciał tu obcych,
bez większych korowodów;
kto kazał emerytom
pracować aż do grobu?
Kto wolał love parady
od morza flag ojczystych;
kto czołem bił w Berlinie
(wszak Szprewa bliżej Wisły!);
kto chronił interesy
zawarte w Magdalence
i kogo doskonale
grzał ruski gaz w kuchence?
Komisja ustali, komisja osądzi,
komisja ukarze partię, która błądzi.
I dowie się z Unią cała okolica,
że to Zjednoczona jest winna Prawica!

2 OPINIE
3 TEMAT DNIA
4-5 POLSKA
6-7 ŚWIAT
8-10 GOSPODARKA
12 PUBLICYSTYKA
13 OBRONA NARODOWA
14 SPORT
16 LUZEM

Gazeta Polska codziennie

POGODA

Piątek 04.11 — Po południu opady deszczu postępujące od południa i zachodu

WSCHÓD słońca 06:34 | ZACHÓD słońca 16:03

Imieniny obchodzą: Agrykola, Dżesika, Emeryk, Emeryka, Joannicjusz, Karol, Karol Boromeusz, Modesta, Mojżesz, Mszczujwoj, Mściwoj, Olgierd, Perpetua, Witalis

Gdańsk 12°C / 8°C	Lublin 11°C / 7°C
Katowice 14°C / 11°C	Kraków 15°C / 10°C
Łódź 14°C / 9°C	Poznań 12°C / 10°C
Warszawa 13°C / 9°C	Wrocław 15°C / 10°C

Sobota 05.11 — Opady deszczu

WSCHÓD słońca 06:36 | ZACHÓD słońca 16:02

Imieniny obchodzą: Blandyn, Blandyna, Dalemir, Florian, Marek, Markusław, Sławomir, Trofima

Gdańsk 9°C / 6°C	Lublin 13°C / 10°C
Katowice 10°C / 8°C	Kraków 10°C / 9°C
Łódź 10°C / 7°C	Poznań 10°C / 2°C
Warszawa 10°C / 9°C	Wrocław 10°C / 2°C

Niedziela 06.11 — Opady deszczu. Na zachodzie i północy Polski przejaśnienia

WSCHÓD słońca 06:37 | ZACHÓD słońca 16:00

Imieniny obchodzą: Daniela, Feliks, Gabriela, Leonard, Teobald, Trzebowit, Ziemowit

Gdańsk 12°C / 6°C	Lublin 11°C / 9°C
Katowice 8°C / 8°C	Kraków 8°C / 8°C
Łódź 11°C / 7°C	Poznań 11°C / 6°C
Warszawa 11°C / 10°C	Wrocław 11°C / 6°C

MARCIN HERMAN

Czarnomorska porażka Putina

Z satysfakcją można było obserwować kolejne samoupokorzenie Rosji w związku z zawieszeniem udziału w tzw. umowie zbożowej z ONZ i Turcją. Rosja jako pretekst podała wybuchy swoich okrętów w bazie na okupowanym Krymie, ale wiele wskazuje na to, że dawno planowała ten krok. Brak realizacji umowy zbożowej przez Rosję teoretycznie skutkowałby ponowną blokadą ukraińskich portów i atakami na statki wiozące ukraińskie zboże i inne produkty rolne. Jednak Putin w swej nienawiści i głupocie nie wziął pod uwagę, że flota rosyjska jest już znacznie osłabiona w stosunku do tego, co było wiosną, przed zawarciem umowy, a ukraińska obrona wybrzeża jest silniejsza. Ponadto prezydent Turcji Recep Erdoğan choćby i chciał, nie wycofa się z umowy zbożowej, bo nie jest mu potrzebna destabilizacja ekonomiczna (spowodowana zachwianiem rynku żywności) na Bliskim Wschodzie i Afryce. Wprost przeciwnie, pasuje mu rola męża opatrznościowego ratującego region przed głodem. Wysłał więc wprost flotę turecką do eskortowania statków ze zbożem, wiedząc, że Putin nie odważy się zaatakować tureckich okrętów. I tak się powinno postępować z Rosją – z pozycji siły.

Rafał Zawistowski

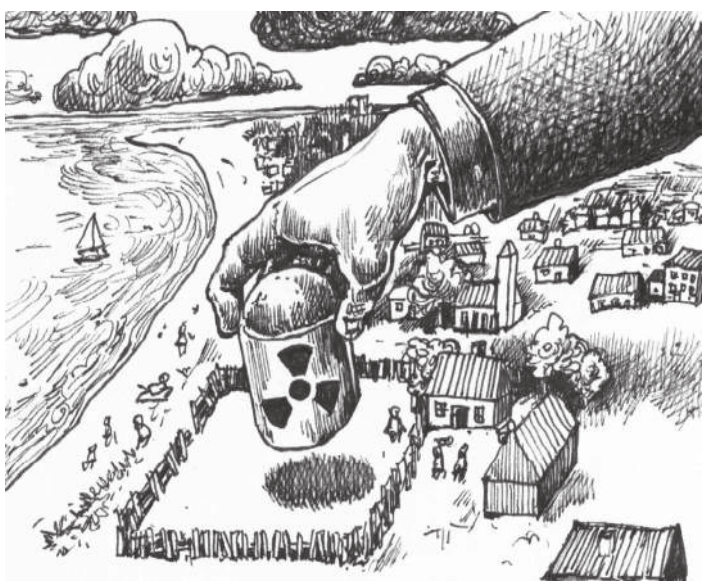

Tomasz Sakiewicz

Rzeczpospolita narodów, czyli wielka Polska

Jak co roku, także i w tym kluby „Gazety Polskiej" wezmą udział w Marszu Niepodległości w sposób zorganizowany. Spotykamy się o godz. 13.30 przy dworcu Warszawa-Śródmieście. Wygląda na to, że wokół marszu wywiązała się dyskusja: jedni uważają, że podczas niego należy promować Polskę, która odwraca się od naszych pobratymców, również ze Wschodu – Ukraińców; drudzy zaś twierdzą, że podczas Narodowego Święta Niepodległości należy promować wielką Polskę – czyli taką, która potrafi nieść wolność innym narodom i która przez wieki była dla nas powodem do dumy. Była również nadzieją pokoleń na zbudowanie przestrzeni samostanowienia dla tych narodów w Europie Środkowej. Nie da się ukryć, że wszystko to, co krytykowaliśmy u narodowców, to było właśnie gaszenie polskich aspiracji, polskiej dumy i polskiej misji, która była przykładem i inspiracją dla innych narodów. To gaszenie ducha wolności bardzo często odbywało się pod dyktando sił rosyjskich i tych wszystkich imperializmów z Berlina oraz Moskwy, które nie chciały, by inne narody wzorowały się na Polsce. Jeśli jest wielka Polska, to taka, która potrafi jednoczyć narody ją otaczające i nieść wolność sobie i innym!

Ryszard Kapuściński

Zielone ludziki znowu atakują!

Ataki prosowieckiej agentury na biura poselskie czy organizacje patriotyczne stają się w Polsce codziennością. Niestety, wszystko zaczęło się o wiele wcześniej. Ostatnio red. Tomasz Sakiewicz przypomniał atak na jedną z księgarni „Gazety Polskiej" w 2014 r.: „To wywołało gigantyczne straty tej księgarni, z których ona się już nie podniosła". Powodem napaści miała być wywieszona flaga… Ukrainy otrzymana za pomoc udzielaną przez kluby „GP". Warto też przypomnieć o ataku, jaki miał miejsce w Krakowie także w 2014 r. Wtedy w Krakowie odbył się koncert solidarności z walczącymi o wolność Ukraińcami: „Nasze serca z Ukrainą". Głównym wykonawcą był ukraiński bard Taras Kompaniczenko z Kijowa. Już kilkanaście dni przed koncertem organizatorzy i księża, którzy chcieli udostępnić sale na koncert w swoim kościele, spotkali się z werbalnym atakiem: grożono im śmiercią, a nawet zniszczeniem świątyń. Uszkodzono i sprofanowano budynek parafialny kościoła św. Józefa. W noc poprzedzającą koncert nastąpił atak na biuro klubów „GP" i księgarnię „Gazety Polskiej". Niezidentyfikowane zielone ludziki podpaliły tablice informacyjne, zniszczono ścianę przy witrynie księgarni.

eprasa.pl d73b2526cd

fot. Twitter/d

OSTATNIA DROGA POLSKICH BOHATERÓW

UPAMIĘTNIENIE \ W piątek 4 listopada o godz. 12 na nowym cmentarzu Żołnierzy Wojska Polskiego w Gdańsku odbędzie się pogrzeb dziesięciu obrońców Westerplatte, których szczątki odnaleziono w 2019 r. podczas prac archeologicznych prowadzonych na terenie półwyspu.

SĄDOWNICTWO \ Apel opozycjonistów z czasów PRL

Iwulski nie powinien orzekać

fot. IPN/d

Józef Iwulski wydał w stanie wojennym bezprawny wyrok skazujący młodego opozycjonistę. Za to prokuratorzy IPN chcą mu postawić zarzut zbrodni komunistycznej. Pomimo to nadal orzeka on w Sądzie Najwyższym. „Nie może pełnić tej funkcji osoba, która skazywała na wieloletnie więzienie za głoszenie postulatu demokracji" – piszą w specjalnym apelu opozycjoniści, którzy w czasie PRL byli skazywani przez sędziów takich jak Iwulski.

Grzegorz Broński

Iwulski zaczął orzekać pod koniec lat 70. w Krakowie, później wydawał wyroki także w warszawskich sądach wojskowych. Sędzia noszący mundur na sali rozpraw, powiązany z WSW, czyli wojskową bezpieką, przez długie lata orzekający w komunistycznym reżimie. Także w stanie wojennym. W 1982 r. skazał Leszka Wojnara, wtedy 21-letniego robotnika – Iwulski podpisał wyrok 3 lat więzienia za roznoszenie ulotek.

Ofiar Iwulskiego było jednak więcej. „Robił wszystko, żeby mnie upokorzyć" – wspominał w „Gazecie Polskiej" Janusz Kudelko, który w grudniu 1982 r. stanął przed Wojskowym Sądem Garnizonowym w Krakowie. Razem z Józefem Pawlusem zostali skazani za kolportaż bibuły.

Przez długie lata Iwulski nie poniósł żadnej kary. Mało tego, w lipcu 1990 r. został sędzią Sądu Najwyższego. Dopiero „Gazeta Polska" ujawniła jego przeszłość.

Tylko dzięki immunitetowi Iwulski nie usłyszał jeszcze zarzutu zbrodni komunistycznej, który chcą mu postawić prokuratorzy IPN. Natomiast dzięki wsparciu kolegów po fachu nadal orzeka w SN. Jak ujawniła „Codzienna", został wyznaczony do rozpoznania wielu spraw, a jego wokanda jest wypełniona na wiele tygodni.

Taka sytuacja oburza dawnych opozycjonistów, którzy ryzykując wolność, zdrowie, a nawet życie, sprzeciwiali się komunistycznej dyktaturze, za co w PRL stawali przed sądem i nierzadko trafiali do więzienia, bo ludzie pokroju Iwulskiego ich skazywali.

Dlatego stanowczo domagają się, aby Iwulski przestał wydawać wyroki w imieniu Rzeczypospolitej Polskiej.

„Jako dawni opozycjoniści walczący o te same ideały, które umieścił na swojej ulotce 21-letni robotnik Leszek Wojnar, apelujemy do sędziego Iwulskiego, by zrzekł się immunitetu i zaprzestał orzekania do czasu, gdy podda się pod osąd niezawisłego sądu wolnej Polski" – napisali w specjalnym apelu, który publikuje „Gazeta Polska Codziennie".

„Demokracji", „Prawdy", „Wolnej Polski" – takie żądania na ulotkach umieścił 21-letni robotnik z Oświęcimia Leszek Wojnar. Ulotki wykonał sam, wycinając litery z plastikowych okładek od zeszytów przy użyciu wałka. Za ten czyn skazany został 21 grudnia 1982 na trzy lata więzienia. Jednym z sędziów, którzy podpisali się pod tym haniebnym wyrokiem, był podporucznik Józef Iwulski, wcześniej pracownik wojskowej bezpieki. W 1992 r., w wyniku rewizji nadzwyczajnej wniesionej przez prezesa Sądu Najwyższego, Leszek Wojnar został uniewinniony. Sąd stwierdził, że nawet w świetle drakońskich przepisów stanu wojennego nie był on winny przestępstwa.

Nie było przestępstwem, jak określił to sędzia Iwulski, „wyszydzanie publicznie Polskiej Rzeczpospolitej Ludowej przez przedstawienie w ulotce konturu mapy Polski okolonej drutem kolczastym". Wielu z nas, walczących wówczas o wolną Polskę, poznało ów kolczasty drut nie tylko w przenośni, gdy za jego pomocą sędziowie, tacy jak sędzia Iwulski, izolowali nas od społeczeństwa.

Według Oddziałowej Komisji Ścigania Zbrodni przeciwko Narodowi Polskiemu w Krakowie decyzja o bezprawnym uwięzieniu na trzy lata młodego chłopaka była zbrodnią komunistyczną. Taki zarzut chce ona postawić Józefowi Iwulskiemu, by dziś, choć niestety z ogromnym opóźnieniem, jego czyny ocenił niezawisły sąd.

Jest tylko jedna przeszkoda – Józef Iwulski jest dziś sędzią Sądu Najwyższego i chroni go immunitet. Decyzje o uchyleniu immunitetu i zawieszeniu sędziego wciąż nie są prawomocne. W efekcie, jak ujawniła dziś (3 listopada 2022 r. – przyp. red.) „Gazeta Polska Codziennie", sędzia Iwulski nadal wydaje wyroki.

Zgodnie z ustawą o Sądzie Najwyższym sędzią tego sądu może być wyłącznie osoba „nieskazitelnego charakteru". Co więcej, do zadań sądu należy „kontrola nadzwyczajna" prawomocnych orzeczeń sądowych w celu zapewnienia ich zgodności z zasadą demokratycznego państwa prawnego urzeczywistniającego zasady sprawiedliwości społecznej. Nie może więc pełnić tej funkcji osoba, która skazywała na wieloletnie więzienie za głoszenie postulatu demokracji i oraz wzywanie do urzeczywistniania sprawiedliwości społecznej.

Jako dawni opozycjoniści walczący o te same ideały, które umieścił na swojej ulotce 21-letni robotnik Leszek Wojnar, apelujemy do sędziego Iwulskiego, by zrzekł się immunitetu i zaprzestał orzekania do czasu, gdy podda się pod osąd niezawisłego sądu wolnej Polski. Do Komisji Europejskiej i innych organów Unii Europejskiej, które interesują się stanem praworządności w Polsce o to, by przekierowały swoją uwagę na fakt łamania praw człowieka przez sędziego – byłego funkcjonariusza służb państwa totalitarnego, podległych Moskwie. Zaś do organizacji mających dziś demokrację w nazwie, by stanęły po stronie ofiary, walczącej o demokrację w czasie, gdy kosztowało to wiele, a nie po stronie sprawcy jej krzywdy.

Joanna Duda-Gwiazda, Andrzej Gwiazda, Jan Pietrzak, Krzysztof Wyszkowski, Piotr Andrzejewski, Zofia Romaszewska, Stanisław Mikołajczak, Adam Borowski, Andrzej Kołakowski, Anna Kołakowska, Paweł Piekarczyk, ks. Jarosław Wąsowicz SDB, Ryszard Majdzik, Agnieszka Wojciechowska van Heukelom, Janusz Kenic, Ryszard Patzer, Krystyna Wojciechowska, Bogdan Stasiak, Maryla Ścibor-Marchocka, Andrzej Szkaradek, Piotr Hlebowicz, Jan Leszek Franczyk, Zdzisław Szczur, Stanisław Brzeźniak, Adam Macedoński, Witold Tyborowski, Edwin Klessa, Henryk Krzyżanowski, Andrzej Judek, Tomasz Jasiński, Michał Stręk, Stanisław Markowski, Stanisław Oskierko, Mieczysław Ślesicki, Marian Małecki, Roman Nisiewicz, Bogusław Dzido, Roman Bielański, Andrzej Michałowski, Stanisław Fudakowski, Krzysztof Sosnowski, Czesław Nowak, Jurek Langer

Apel zostanie opublikowany również na portalu Niezależna.pl – wówczas lista opozycjonistów go popierających będzie uzupełniana.

KONDOLENCJE

W dniu 20 października 2022 roku zmarł w wieku 63 lat

ŚP.

Krzysztof Talczewski

uznany dokumentalista w Polsce oraz we Francji,
autor m.in. dokumentów
pt. „Wojna światów" czy „Niepodległość",
w latach 2004-06 szef Redakcji Filmów Dokumentalnych
Programu 1 TVP.

Rodzinie i Najbliższym składam wyrazy współczucia

Piotr Gliński
Wiceprezes Rady Ministrów
Minister Kultury i Dziedzictwa Narodowego

2 OPINIE
3 TEMAT DNIA
4-5 POLSKA
6-7 ŚWIAT
8-10 GOSPODARKA
12 PUBLICYSTYKA
13 OBRONA NARODOWA
14 SPORT
16 LUZEM

ZAMÓW PRENUMERATĘ: www.prenumerata.swsmedia.pl

eprasa.pl d73b2526cd

fot. Tomasz Jędrzejowski/Gazeta Polska

PREZYDENT LITWY UCZCI NASZ 11 LISTOPADA

POLITYKA \ Prezydent Litwy Gitanas Nausėda w dniach 10–11 listopada br. złoży w Polsce wizytę roboczą. Nausėda weźmie udział w II posiedzeniu Rady Prezydenckiej Rzeczypospolitej Polskiej i Republiki Litewskiej (10 listopada) oraz w obchodach Narodowego Święta Niepodległości (11 listopada).

WYWIAD \ Z ROBERTEM BĄKIEWICZEM, prezesem Stowarzyszenia Marsz Niepodległości, rozmawia ADRIAN SIWEK

Silny naród, wielka Polska

Obserwujemy gwałtowny wzrost rosyjskich zapędów imperialistycznych, a także próby zwiększenia niemieckiej hegemonii w Europie i dlatego mówimy Polakom, że musimy tworzyć silny naród, a przez to wielką Polskę – silną ekonomicznie, gospodarczo, a przede wszystkim militarnie i moralnie – mówi Robert Bąkiewicz.

Tegoroczny Marsz Niepodległości odbędzie się pod hasłem „Silny naród, wielka Polska". Dlaczego?

Dzisiejsza rzeczywistość międzynarodowa skłania do wniosków, że to silne narody będą miały szansę na to, żeby zaistnieć w nowym ładzie światowym. Ono oznacza także naszą niezgodę na obecne działania rosyjskie i niemieckie. Obserwujemy gwałtowny wzrost rosyjskich zapędów imperialistycznych, a także próby zwiększenia niemieckiej hegemonii w Europie i dlatego mówimy Polakom, że musimy tworzyć silny naród, a przez to wielką Polskę – silną ekonomicznie, gospodarczo, a przede wszystkim militarnie i moralnie.

Sąd Najwyższy uznał Marsz Niepodległości za zgromadzenie cykliczne. Czy to oznacza, że w tym roku w końcu nikt nie będzie próbował powstrzymać tego wydarzenia?

Musimy być czujni do ostatniego momentu. Rafał Trzaskowski czy wcześniej Hanna Gronkiewicz-Waltz zawsze próbowali w jakiś sposób uniemożliwić organizację marszu. To pewne, że środowiska lewicowe będą starały się nam przeszkodzić. Z punktu widzenia prawnego wydaje się jednak, że osiągnęliśmy już wszystko, zwyciężyliśmy w Sądzie Najwyższym. Były także próby takiego pokrętnego, budzącego wątpliwości prawne działania Homokomando i innych lewicowych organizacji, które zwalczały marsz, ale z nimi także wygraliśmy w sądzie. Dlatego z punktu widzenia prawnego jesteśmy zabezpieczeni. Należy się jednak spodziewać, że pojawią się jakieś prowokacje i próby utrudnienia w maszerowaniu 11 listopada.

fot. Maciej Łuczniewski/Gazeta Polska

Jeżeli chodzi o prowokacje, to których się Pan bardziej obawia – lewicowych czy prorosyjskich?

Myślę, że jedne i drugie są możliwe. Lewica jest pewnym przedłużeniem działań, które prowadzi Federacja Rosyjska przeciwko Polsce. Organizowane przez nich prowokacje będą sprzyjały Rosji, która zapewne oczekuje, że marsz będzie miał wydźwięk sprzyjający ich propagandzie wymierzonej w naszą ojczyznę i nasze społeczeństwo. Sądzę, że Niemcy – może nie jako państwo, ale osoby wspierające ich politykę – także będą zainteresowani tym, żeby osłabiać polski opór wobec sojuszu rosyjsko-niemieckiego i agresji rosyjskiej na Ukrainę, co może skłonić ich do podejmowania prowokacyjnych działań. Nie możemy do tego dopuścić.

Czy nie obawia się Pan, że pojawią się grupy, które będą chciały przekuć Marsz Niepodległości w antyukraińską hucpę?

Takie zagrożenie oczywiście istnieje. Myślę jednak, że większość patriotów, narodowców jest nastawiona antyrosyjsko. Dlatego sądzę, że nawet jeżeli pojawią się próby przemycania takich haseł, nie odegrają one istotnej roli. Stanowisko większości Polaków wobec Rosji jest oczywiste.

Jak Pan patrzy na to, że wśród polskiej prawicy zdarzają się prorosyjskie, antyukraińskie wypowiedzi?

Te osoby można podzielić na dwie grupy. Jedni faktycznie uważają, że działania prorosyjskie są pozytywne dla Polski, ale to jest mniejszość. W mojej ocenie zdecydowana większość z pełną premedytacją działa jako pudła rezonansowe rosyjskiej propagandy. Jest to agentura rosyjska w Polsce. Są też oczywiście tacy, którzy powtarzają pewne slogany, nie mając pojęcia o polityce międzynarodowej. Swoją opinię na temat takich poglądów wyrażałem już wielokrotnie. Jestem bardzo krytyczny. Warto przypomnieć, że część polityków Konfederacji wypowiadała się w bardzo skandaliczny na temat wojny na Ukrainie i podważała zagrożenie ze strony Rosji wobec Polski. Zupełnie się z tym nie zgadzam, o czym wielokrotnie mówiłem, krytykując postawy tego typu.

O co chodzi z alternatywnym hasłem Marszu Niepodległości proponowanym przez lidera narodowców Roberta Winnickiego „Polska państwem narodowym"? To jest jakiś rozłam?

Poseł Winnicki jako polityk, poseł do polskiego parlamentu, mówi, że chce przywrócić społeczny charakter Marszu Niepodległości, twierdząc, że Stowarzyszenie Marsz Niepodległości wyniszcza ten wymiar marszu. To może wywoływać tylko śmiech. Nie ma żadnego rozłamu, są co najwyżej duże tarcia, ale mam nadzieję, że uda się te problemy rozwiązać i MN będzie łączył Polaków bez względu na to, jaką partię polityczną popierają.

Swoje życzenia do uczestników marszu skierowała nowa premier Włoch Giorgia Meloni. Czy to miła odmiana, że lider zachodniego państwa w końcu pozytywnie zwraca się do polskich patriotów?

Dla nas, dla uczestników i organizatorów marszu, to wielka nobilitacja, że pani premier Włoch odpowiedziała nam, dziękując za zaproszenie, jednocześnie składając życzenia uczestnikom marszu. To musi cieszyć.

Kluby „Gazety Polskiej" na Marszu Niepodległości

INICJATYWA \ **Już 11 listopada 2022 r. ulicami Warszawy po raz kolejny przejdzie Marsz Niepodległości. Tym razem własny sektor w kolumnie pochodu będą miały kluby „Gazety Polskiej".**

Zbieramy się o godzinie 13.30 w okolicy dworca Warszawa-Śródmieście. Dołączcie do nas – zachęca do udziału redaktor naczelny „GP" i „GPC" Tomasz Sakiewicz. Z kolei Adam Borowski podkreśla, że „musimy pielęgnować naszą tradycję". – Pielęgnujemy przywiązanie do polskości, przywiązanie do barw, do naszej historii. Od lat przedstawiciele naszego środowiska uczestniczą w tym wydarzeniu. W tym roku będzie specjalny sektor klubów „GP", do którego serdecznie zapraszamy – mówi „Codziennej" Adam Borowski, szef warszawskiego klubu „Gazety Polskiej".

Przypomnijmy, że organizowany przez Stowarzyszenie Marsz Niepodległości Roberta Bąkiewicza przemarsz zyskał przychylność nawet nowej włoskiej premier Giorgii Meloni. „Życzę wam sukcesu manifestacji i korzystam z okazji, by ponowić moje uczucia przyjaźni dla narodu polskiego" – napisała w liście do Bąkiewicza szefowa włoskiego rządu.

(jp)

2 OPINIE
3 TEMAT DNIA
4-5 POLSKA
6-7 ŚWIAT
8-10 GOSPODARKA
12 PUBLICYSTYKA
13 OBRONA NARODOWA
14 SPORT
16 LUZEM

eprasa.pl d73b2526cd

fot. Wikipedia/d

WYCHOWANIE W PATRIOTYZMIE

INICJATYWA \ MEiN zachęca wszystkie placówki oświatowe do udziału w akcji „Szkoła do hymnu" i wspólnego odśpiewania „Mazurka Dąbrowskiego" 10 listopada o godz. 11.11.

fot. Konrad Falęcki/Gazeta Polska

SILNY SOJUSZ POLSKA–USA

POLITYKA \ Relacje polsko-amerykańskie jeszcze nigdy nie były tak mocne – powiedział ambasador USA w Polsce Mark Brzezinski podczas uroczystości na SGGW.

NIERUCHOMOŚCI \ Ambasada rosyjska opuściła ośrodek nad Zalewem Zegrzyńskim

Rosjanie zostawili ruinę

Budynki, które od lat 80. dzierżawiła od Lasów Państwowych ambasada Federacji Rosyjskiej, dziś nadają się już tylko do rozbiórki. Po blisko 40 latach dzierżawy Rosjanie zaniechali płacenia dzierżawy, a przejęta przez Lasy Państwowe nieruchomość jest w ruinie.

Budynki w ośrodku w Skubiance zostały całkowicie zdewastowane. Las, który otacza ośrodek, został pozostawiony sam sobie. Nieruchomości, które znalazły się na terenie, są w fatalnym stanie technicznym | fot. Twitter/@GzowskiMichal/d

Jacek Liziniewicz

Lokalizacja ośrodka, który mieli w swoich rękach Rosjanie, jest jedną z najlepszych w Polsce. W jej najbliższym sąsiedztwie nie brakuje ekskluzywnych hoteli. Takie miejsca jak Windsor czy Narvil są znane i cenione, gdyż to chyba najbliżej położone tego typu obiekty w okolicach Warszawy. Uroku miejscu nadaje bezpośrednie sąsiedztwo Zalewu Zegrzyńskiego. To właśnie w Skubiance ambasada rosyjska umieściła swój ośrodek wypoczynkowy. Od lat 80. dzierżawiła ok. 6 ha lasu, gdzie znajdują się dwa hotele, dwie wille, domki i budynki gospodarcze.

– Dzierżawa gruntu w Skubiance była kontynuowana od lat 80. na tych samych, korzystnych dla Rosjan warunkach. Z historii tej współpracy widzimy, że często brakowało płynności w regulowaniu należności wynikających z umowy, aż ostatecznie przestały napływać – mówił Józef Kubica, dyrektor generalny Lasów Państwowych, podczas briefingu prasowego w dniu, gdy Straż Leśna weszła na teren ośrodka. To, co zastali pracownicy Lasów, jest przerażające. Budynki zostały całkowicie zdewastowane. Las, który otacza ośrodek, został pozostawiony sam sobie. Nieruchomości, które znalazły się na terenie, są w fatalnym stanie technicznym.

Budynki zostały doprowadzone do ruiny najprawdopodobniej w ostatnim czasie. Wszystkie okna zostały otwarte, więc do wnętrza wdarła się wilgoć. Dodatkowo w jednym z budynków zarwał się dach. Po terenie walają się śmieci. W samych budynkach pozostało trochę wyposażenia Rosjan. Trwa ich inwentaryzacja. Wśród rzeczy pozostawionych jest wiele… lodówek. Na razie dokonywana jest inwentaryzacja tego sprzętu, który zostanie zwrócony stronie rosyjskiej.

Awantura o ten teren wybuchła wiosną, gdy okazało się, że Lasy Państwowe dzierżawią działkę i obiekty za 12 tys. miesięcznie. Cena została uznana za śmiesznie małą. Dyrektor generalny Lasów Państwowych zdecydował o wypowiedzeniu umowy dzierżawy, co stało się faktem 13 kwietnia 2022 r. Od tego czasu ambasada była kilkukrotnie bezskutecznie wzywana do wydania nieruchomości. Jednocześnie Rosjanie przestali płacić dzierżawę. – Cierpliwie czekaliśmy na wydanie nieruchomości przez ambasadę rosyjską. Kilkukrotnie ponawialiśmy wezwania w tej sprawie. Mieliśmy nadzieję na polubowne rozstrzygnięcie sporu o grunt. Niestety bezskutecznie. Z tego powodu zdecydowaliśmy się na podjęcie stosownych działań, w tym przypadku przejęcie i zabezpieczenie obiektu, by przeprowadzić inwentaryzację znajdującego się tam majątku – tłumaczy Edward Siarka, sekretarz stanu w Ministerstwie Klimatu i Środowiska.

Wielu ekspertów zwracało również uwagę na lokalizację ośrodka. Znajdował się on w miejscu idealnym do szpiegowania. Niedaleko w Zegrzu znajduje się Centrum Szkolenia Łączności i Informatyki polskiej armii. W placówce tej odbywają się szkolenia kadr łączności na potrzeby Sił Zbrojnych RP, m.in. żołnierzy zawodowych i pracowników wojska na kursach specjalistycznych (w tym na potrzeby kontyngentów zagranicznych). W tym samym obiekcie ma siedzibę Dowództwo Wojsk Obrony Terytorialnej. W odległości 1,5 km od tego miejsca, a zaledwie 4,8 km od rosyjskiego ośrodka, zlokalizowany jest Ośrodek Szkoleniowy Wojskowej Akademii Technicznej. Do tego w okolicy są też Wojskowe Zakłady Łączności, Wojskowy Instytut Łączności, jednostka wojskowa, a także ośrodki wypoczynkowe, gdzie spotykały się najważniejsze osoby służb i państwa. W niedalekim sąsiedztwie odbywały się również spotkania polityczne. Hotele w Jachrance często goszczą kluby parlamentarne i kongresy partii. Nasi rozmówcy twierdzą, że dewastacja budynków może wiązać się z zacieraniem śladów.

Patrioci łączą siły

KONGRES \ Pamięć, walka o wolność, hołd bohaterom – to myśli przewodnie rozpoczynającego się dzisiaj I Ogólnopolskiego Kongresu Patriotycznego w Elblągu. Jego hasło to #RazemMożemyWięcej. – Wierzymy, że działając razem na rzecz ojczyzny i bohaterów, wytyczamy szlak, którym powinno podążać młode pokolenie – mówi główny organizator wydarzenia Stowarzyszenie im. gen. bryg. Bolesława Nieczuja-Ostrowskiego. W przygotowanie kongresu włączył się elbląski klub „Gazety Polskiej".

Celem kongresu jest wymiana doświadczeń na polu upamiętniania etosu walki o niepodległość, a także nawiązanie współpracy między organizacjami pozarządowymi, instytucjami oraz edukacja młodego pokolenia Polaków – informuje „Codzienną" prezes Stowarzyszenia im. gen. bryg. Bolesława Nieczuja-Ostrowskiego Anna Szczepańska.

Inicjatywa ma za zadanie – co zaznaczają organizatorzy – zgromadzić środowiska patriotyczne z kraju i z zagranicy. Na kongresie zaprezentowana zostanie działalność „związków, organizacji pozarządowych, a także instytucji zajmujących się krzewieniem wiedzy i patriotyzmu, tematami tradycji, kultury oraz martyrologii narodu polskiego, doświadczeń związanych z etosem walki o wolność i niepodległość". Hasłem wydarzenia jest zawołanie „Razem możemy więcej", czego jednym z przejawów ma być wspólnie ustalona przez uczestników kongresu rezolucja.

Wydarzenie odbywa się od 4 do 6 listopada. Jego współorganizatorami są Fundacja Pokolenie Walecznych, 4 Warmińsko-Mazurska Brygada Obrony Terytorialnej oraz Światowy Związek Żołnierzy Armii Krajowej, a partnerami Stowarzyszenie Pamięć i Tożsamość oraz Fundacja Non Notus. W wydarzeniu wezmą udział znamienici goście, tacy jak Jan Józef Kasprzyk, szef Urzędu do Spraw Kombatantów i Osób Represjonowanych, czy prof. Krzysztof Szwagrzyk, wiceprezes IPN. Patronat nad kongresem objęło m.in. Ministerstwo Obrony Narodowej. Jego organizację wspomógł elbląski klub „Gazety Polskiej".

Maria Kobylińska

2 OPINIE
3 TEMAT DNIA
4-5 POLSKA
6-7 ŚWIAT
8-10 GOSPODARKA
12 PUBLICYSTYKA
13 OBRONA NARODOWA
14 SPORT
16 LUZEM

ZAMÓW PRENUMERATĘ: www.prenumerata.swsmedia.pl

eprasa.pl d73b2526cd

fot. Zbyszek Kaczmarek/Gazeta Polska

INTEGRACJA UE Z BAŁKANAMI JAK NAJSZYBCIEJ

DYPLOMACJA \ Proces integracji zaczyna się coraz bardziej opłacać polskim przedsiębiorcom. Coraz więcej z nich dostarcza dobra, wykonuje zlecenia i duże projekty infrastrukturalne na terenie państw Bałkanów Zachodnich – powiedział w czwartek po spotkaniu liderów Procesu Berlińskiego premier Mateusz Morawiecki. W stolicy Niemiec zorganizowano szczyt inicjatywy integracji Bałkanów Zachodnich z UE.

USA \ Wybory środka kadencji już we wtorek

Republikanie prowadzą na finiszu kampanii

Na kilka dni przed wyborami w środku kadencji prezydenta USA republikanie zyskali zauważalną sondażową przewagę nad demokratami. Są faworytami do objęcia władzy w Kongresie zarówno w Izbie Reprezentantów, jak i w Senacie.

Tomasz Winiarski

Wedle jednego z modeli analitycznych prawdopodobieństwo wygranej Partii Republikańskiej w Izbie Reprezentantów wynosi aż 87 proc. W przypadku walki o Senat USA jest to odpowiednio 67 proc.

Zdaniem ekspertów nadchodzące wybory połówkowe, jak niekiedy określa się wybory uzupełniające do Kongresu, będą najważniejszymi wyborami tego typu od kilkunastu lat. Na ich stawkę wpływa m.in. kwestia pomocy Waszyngtonu dla Ukrainy. W ostatnim czasie pojawiły się głosy części polityków z obu partii, świadczące o możliwej zmianie amerykańskiej polityki zagranicznej względem Kijowa.

Zdaniem ekspertów nadchodzące wybory uzupełniające do Kongresu będą najważniejszymi tego typu od kilkunastu lat
fot. GAELEN MORSE/Reuters/Forum

Kevin McCarthy, przywódca prawicy w Izbie Reprezentantów, powiedział, że republikańska większość w Kongresie nie będzie wystawiać Ukraińcom „czeków in blanco". Z kolei grupa 30 lewicowych polityków Partii Demokratycznej, również z Izby Reprezentantów, wystosowała list, w którym domagała się od Waszyngtonu powrotu do dyplomacji między USA a Rosją oraz rozpoczęcia rozmów pokojowych z Kremlem, a także nakłonienia Ukrainy do przyjęcia wypracowanego porozumienia.

Pomimo tego wedle słów Daniela Vajdicha, lobbysty ukraińskiego rządu w amerykańskiej stolicy, ukraińscy politycy w kraju mają zachowywać pewien optymizm co do utrzymania lub nawet zwiększenia pomocy USA dla naszego wschodniego sąsiada. – W Kijowie uznano, że rządzący krajem będą musieli zaczynać układać się z republikanami, aby pomóc im zrozumieć, że wsparcie dla Ukrainy nie może dotyczyć tylko broni – powiedział Vajdich. Dodał, że prezydent Ukrainy Wołodymyr Zełenski i jego doradcy mają być świadomi tego, że mogą czekać ich na tym polu nowe wyzwania.

Powody, dla których Amerykanie mają wybrać w najbliższy wtorek właśnie Partię Republikańską, pozostają niezmienne. – To proste. Amerykanie mają dość kryzysów granicznych, wysokiej inflacji, wysokiej przestępczości. Po prostu nie podoba się im to, a winą za tę sytuację obarczają demokratów – powiedział senator Rick Scott z Florydy, szef kampanii wyborczej republikanów do Senatu.

W uśrednionych sondażach do Izby Reprezentantów republikanie wysunęli się aktualnie na prowadzenie różnicą 3 pkt proc. Cieszą się poparciem na poziomie 47,9 proc. przy 44,9 proc. wskazań na demokratów.

Czyj plan realizuje Scholz?

PEKIN \ Kanclerz Niemiec Olaf Scholz udał się z wizytą do Chin. Przed wylotem napisał felieton, w którym bronił chińskich komunistów. – Wizyta Scholza w Chinach pokazuje, że Berlin nie wyciągnął żadnych wniosków z polityki zależności Niemiec od Rosji. Mimo głosów w samych Niemczech, aby powstrzymać strategiczną zależność od Pekinu, Scholz tę zawisłość pogłębia – komentuje Hanna Shen, korespondentka „Gazety Polskiej" na Tajwanie.

W felietonie dla portalu Politico Scholz przyznał, że Chiny coraz jawniej wracają do polityki marksizmu-leninizmu, a prezydent Xi Jinping nie ukrywa, że chce uzależnić państwa Zachodu od chińskich łańcuchów dostaw. Kanclerz zasugerował jednak, że USA postanowiły wciągnąć Niemcy „w zimną wojnę z Chinami". „Niemcy (…) nie są zainteresowane patrzeniem, jak na świecie powstają nowe bloki" – napisał Scholz.

– Mimo że co do wizyty w Pekinie wątpliwości mieli ministrowie jego własnego rządu, prezydent USA i niektórzy liderzy państw UE, a 200 chińskich dysydentów apelowało do Scholza o jej odwołanie, niemiecki przywódca realizuje swój plan podróży do Chin – podkreśla Hanna Shen.

– Wizyta ta pokazuje, że Berlin nie wyciągnął żadnych wniosków z polityki zależności Niemiec od Rosji. Mimo głosów w samych Niemczech, aby powstrzymać strategiczną zależność od Pekinu (a w przypadku Niemiec jest ona znacznie większa niż od Rosji), Scholz tę zawisłość pogłębia – dodaje korespondentka „Gazety Polskiej" na Tajwanie. – Najnowszy przykład to zgoda kanclerza na sprzedaż chińskiemu państwowemu koncernowi Cosco Shipping udziałów w jednym z terminali hamburskiego portu – precyzuje.

Plan Chin to jeszcze większa kontrola nad Zachodem. Ten plan, niebezpieczny dla Europy i sojuszu transatlantyckiego, właśnie realizuje kanclerz Niemiec. – Po zakończeniu XX Zjazdu Komunistycznej Partii Chin, na którym Xi Jinping zapewnił sobie władzę absolutną, odbyła się rozmowa telefoniczna szefa chińskiego MSZ z Siergiejem Ławrowem. W wydanym po rozmowie komunikacie czytamy, że Pekin będzie zdecydowanie wspierał stronę rosyjską pod przewodnictwem Putina w jednoczeniu (chodzi m.in. o napaść na Ukrainę) i prowadzeniu narodu rosyjskiego do przezwyciężania trudności, eliminowania niepokojów, realizacji strategicznych celów rozwoju i dalszego umacniania statusu Rosji jako głównego mocarstwa na scenie międzynarodowej. A więc rozmowy Scholza z Xi właśnie teraz w Pekinie to znak, że wszystko idzie także zgodnie z planem Moskwy – kończy Hanna Shen.

(wm)

Historyczna podróż Franciszka

APOSTOŁ ŚWIATA \ Franciszek jako pierwszy papież w dziejach udał się z wizytą do Bahrajnu. Jednocześnie nic nie wskazuje na to, by w najbliższych miesiącach Ojciec Święty przybył na Ukrainę, mimo że był wielokrotnie zapraszany.

Hasłem rozpoczętej w czwartek 39. zagranicznej podróży papieża Franciszka są słowa z Ewangelii św. Łukasza: „Na ziemi pokój ludziom dobrej woli". Jak podkreśla Watykan, wizyta ma być wyrazem chęci zacieśnienia relacji z islamem, a sam papież przybywa tam jako pielgrzym dialogu i pokoju w czasach naznaczonych przez wojnę.

To kolejna podróż Franciszka w rejon Zatoki Perskiej. Przed trzema laty papież był w Abu Zabi w Zjednoczonych Emiratach Arabskich. Teraz, podczas czterodniowej wizyty w Bahrajnie, Ojciec Święty weźmie udział w ceremonii zamknięcia forum dialogu „Wschód i Zachód na rzecz ludzkiej koegzystencji" i spotka się z monarchą Bahrajnu. Odwiedzi też meczet, gdzie będzie rozmawiał z Muzułmańską Radą Starszych. Papież weźmie również udział w spotkaniu ekumenicznym i w modlitwie o pokój w katedrze Matki Bożej Arabskiej. Odprawi też mszę św. dla wiernych z całego regionu.

Bahrajn zamieszkuje ok. 160 tys. katolików, co stanowi mniej niż 10 proc. ludności. Są to głównie pracujący tam imigranci z Azji.

Watykan informuje, że to ostatnia papieska pielgrzymka, po wizytach na Malcie, w Kanadzie i Kazachstanie, zaplanowana na ten rok. To zaś oznacza, że papież nie odwiedzi Ukrainy, mimo że był tam wielokrotnie zapraszany, a jego wizyta stanowiłaby wsparcie dla tamtejszego społeczeństwa brutalnie atakowanego przez Rosję.

Petar Petrović
Autor jest dziennikarzem Polskiego Radia
Albicla.com/PetarPetrovic

2 OPINIE
3 TEMAT DNIA
4-5 POLSKA
6-7 ŚWIAT
8-10 GOSPODARKA
12 PUBLICYSTYKA
13 OBRONA NARODOWA
14 SPORT
16 LUZEM

eprasa.pl d73b2526cd

fot. Twitter/d

ZAMACH NA BYŁEGO PREMIERA

PAKISTAN \ Imran Khan, były premier Pakistanu, został w czwartek postrzelony podczas wiecu. Jest ranny w nogę. Trafił do szpitala. Zwolennicy polityka twierdzą, że była to próba jego zabójstwa.

fot. Wikipedia/d

STO MILIONÓW DLA UKRAINY

SZWAJCARIA \ Rada Federalna przyjęła plan działania mający na celu złagodzenie skutków nadchodzącej zimy dla Ukrainy. Szwajcaria udzieli Ukrainie pomocy w wysokości 100 mln franków szwajcarskich.

WOJNA NA UKRAINIE \ Zaporoska Elektrownia Atomowa odłączona od ukraińskiej sieci

Kreml stosuje terroryzm energetyczny

Rosyjskie wojska zniszczyły dwie ostatnie linie wysokiego napięcia, łączące Zaporoską Elektrownię Atomową z ukraińskim systemem elektroenergetycznym. Wymusiło to włączenie awaryjnych generatorów. Paliwa wystarczy na 15 dni ich działania. – Putin nie jest w stanie podbić Ukrainy, więc będzie chciał ją zamrozić – mówi „Codziennej" Wojciech Jakóbik, redaktor naczelny portalu BiznesAlert.pl.

Paweł Kryszczak
Albicla.com/PawelKryszczak

Ukraiński koncern Enerhoatom poinformował w czwartek, że w wyniku rosyjskiego ostrzału artyleryjskiego uszkodzono dwie linie wysokiego napięcia, łączące elektrownię jądrową z ukraińskim systemem elektroenergetycznym. Sytuacja ta wymusiła włączenie dziewięciu generatorów Diesla, które zapewnią zasilanie obiektu. Koncern alarmuje jednak, że paliwa wystarczy zaledwie na 15 dni działania generatorów. Warto przypomnieć, że wcześniej wielokrotnie dochodziło do odłączenia zaporoskiej elektrowni od sieci, po czym następowało jej ponowne przyłączenie.

Sytuacja wokół elektrowni jest jednak niepewna i to wystarcza, aby destabilizować energetykę Ukrainy. Elektrownia była odpowiedzialna za wytwarzanie kilkunastu procent energii w kraju. – Jest to jeden z powodów, dla których Ukraińcy musieli zawiesić eksport energii do UE, na który liczyła m.in. Polska. To już wystarczy, aby destabilizować ukraińską energetykę, szczególnie przed zimą. Robi się coraz chłodniej. Putin nie jest w stanie podbić Ukrainy, więc będzie chciał ją zamrozić – mówi Wojciech Jakóbik, redaktor naczelny portalu BiznesAlert.pl. – Rosja stosuje terroryzm energetyczny, aby złamać morale Ukraińców, zniechęcić Zachód do współpracy z Kijowem oraz by doprowadzić do upadku państwa ukraińskiego – dodaje.

Ekspert wskazuje, że trudno mówić o jakiejkolwiek stabilizacji wokół Zaporoża z powodu trwających tam walk. – Destabilizacja elektrowni przez Rosjan to broń obosieczna, bo sami mogą stać się jej ofiarą – mówi Jakóbik. Koncern Enerhoatom uważa, że w najbliższym czasie Rosja będzie próbowała naprawić i połączyć linie komunikacyjne elektrowni w kierunku okupowanego Krymu i Donbasu.

Tymczasem na froncie trwają zaciekłe walki wokół Bachmutu. – Przechwycenie tego miasta pozwoli rosyjskim oddziałom na lepsze przetrwanie okresu późnej jesieni i zimy. Utrzymanie pozycji daje Ukraińcom te same atuty – zauważa z kolei prof. Piotr Grochmalski. Na kierunku chersońskim Rosjanie rozbudowują – na wschodnim brzegu Dniepru – stanowiska do obrony. Umocnienia te mają potencjalnie zatrzymać głębsze ukraińskie uderzenie w kierunku Krymu.

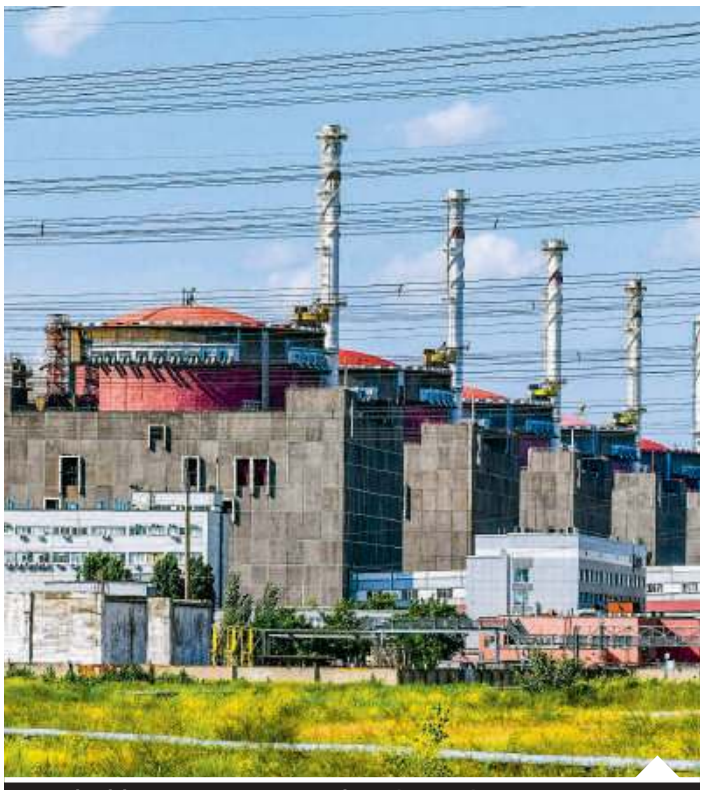
Zaporoska Elektrownia Atomowa to największa siłownia jądrowa w Europie | fot. Wikipedia/d

Rosyjscy generałowie rozmawiali o użyciu atomu

MOSKWA \ Zachód nadal obawia się, że Władimir Putin zdecyduje się na użycie broni atomowej przeciwko Ukrainie. Izraelskie i amerykańskie media podają, że w tej sprawie odbyło się spotkanie rosyjskiej generalicji.

Rosja straszy Zachód atomem, ale jak na razie nie sprawiło to, że pomoc dla Ukrainy osłabła. Obawy, że Putin może spełnić swoją groźbę, pojawiły się wraz z sukcesami ukraińskiej kontrofensywy. Wielu komentatorów uważa, że w akcie desperacji dyktator Kremla może użyć przeciwko Ukrainie tzw. taktycznych ładunków nuklearnych, o mniejszej mocy niż „klasyczne" bomby atomowe. Putin sam dosyć otwarcie zasugerował taką możliwość pod koniec września, kiedy stwierdził, że Rosja może użyć „wszelkich środków do ochrony" anektowanego terytorium.

Izraelskie i amerykańskie media podały, że w ostatnim czasie doszło do spotkania rosyjskich generałów w Moskwie, na którym omawiano potencjalne użycie atomu. W rozmowach nie uczestniczył jednak osobiście Putin. Dokładna data tej rozmowy, podobnie jak jej treść, nie została ujawniona, ale wiadomo, że miała miejsce po tym, gdy Putin wypowiedział swoją groźbę pod adresem Zachodu.

Z tego powodu moskiewska rozmowa bardzo zaniepokoiła amerykański wywiad. Telewizji CBS udało się potwierdzić, że do spotkania faktycznie doszło, ale rzecznik Narodowej Rady Bezpieczeństwa John Kirby odmówił podania jakichkolwiek szczegółów. Stwierdził jedynie, że USA od początku jasno twierdzą, iż komentarze Rosji dotyczące użycia broni atomowej traktują poważnie.

CBS dodaje, że do czasu odkrycia tej rozmowy przez wywiad obawy Amerykanów znacząco malały. Biały Dom od początku podkreśla, że nie zauważono żadnych przesłanek mających świadczyć, iż Rosja faktycznie chce sięgnąć po atom. Według członka amerykańskiego rządu, do którego dotarli dziennikarze, wpływ na zmniejszenie tych obaw miał fakt, że Rosjanie w ostatnim czasie złagodzili nieco swoją retorykę i przestali potrząsać atomową szabelką.

Zapytany o doniesienia mediów, rzecznik Kremla Dmitrij Pieskow stwierdził, że to „celowe pompowanie" atomowej retoryki przez Amerykanów. – Uznajemy je za bardzo, bardzo nieodpowiedzialne – oświadczył. Wielu komentatorów zauważa, że od początku wojny amerykański wywiad ujawnia zaskakująco dużo informacji o działaniach Rosji, ale w tym wypadku zachował je w tajemnicy. Ich zdaniem powodem było powstrzymanie się od siania niepotrzebnej paniki.

Wiktor Młynarz
Albicla.com/WiktorMlynarz

Niemcy podatni na rosyjskie kłamstwa

SONDAŻ \ Niemieckie społeczeństwo jest szczególnie podatne na rosyjską propagandę i dezinformację – wynika z sondażu Centrum Monitorowania, Analiz i Strategii (Cemas). Z badań wynika, że od kwietnia w Niemczech, w szczególności we wschodniej części, wzrosła aprobata dla propagandy rozsiewanej przez Kreml.

W następstwie tego trendu blisko 20 proc. ankietowanych stwierdziło, że Władimir Putin „kieruje swoje działania przeciwko pociągającej za sznurki światowej elicie". Rośnie też liczba osób, które uważają, że Ukraina wraz z USA prowadziła laboratoria produkujące broń chemiczną. Taką tezę postawiło 12 proc. badanych. Inni ankietowani stwierdzili, że Ukraina „stanowi część Rosji i nie posiada własnych terytoriów", zaś 9 proc. jest zdania, że rząd w Kijowie „jest faszystowski i wojna prowadzona jest w celu jego wyeliminowania".

Jak podkreślono w artykule na portalu RedaktionsNetzwerk Deutschland (RND), na którym przedstawiono wyniki badań, istnieją znaczące różnice w odpowiedziach między wschodem a zachodem kraju. Na terenach byłego NRD, które przez dziesięciolecia należało do bloku wschodniego, prawie 30 proc. społeczeństwa sądzi, że do inwazji doszło z powodu prowokacyjnej postawy NATO. W byłej RFN myśli tak o połowę mniej mieszkańców. Z kolei aż 14 proc. wschodnich Niemców jest zdania, że wojna na Ukrainie służy do odwrócenia uwagi od pandemii koronawirusa. Na zachodzie myśli tak zaledwie 1 proc. Z badania wynika, że szczególnie podatni na rosyjską dezinformację są wyborcy skrajnej Alternatywy dla Niemiec (AfD), a także postkomunistycznej Lewicy (Die Linke).

(pp)

2 OPINIE
3 TEMAT DNIA
4-5 POLSKA
6-7 ŚWIAT
8-10 GOSPODARKA
12 PUBLICYSTYKA
13 OBRONA NARODOWA
14 SPORT
16 LUZEM

ZAMÓW PRENUMERATĘ: www.prenumerata.swsmedia.pl

eprasa.pl d73b2526cd

fot. Wikipedia/d

UTRZYMUJE SIĘ NISKIE BEZROBOCIE

RYNEK PRACY \ **Stopa bezrobocia w Polsce, po dostosowaniu sezonowym, we wrześniu, według metodologii Eurostatu, wyniosła w Polsce 2,6 proc., tak jak w sierpniu – podał Eurostat. Liczba bezrobotnych we wrześniu wyniosła 448 tys., wobec 444 tys. w sierpniu.**

ROLNICTWO \ Wysokie plony będą stabilizowały ceny

Polska ma nadwyżkę żywności, możemy czuć się bezpiecznie

Krajowe zbiory zbóż ogółem mogą osiągnąć w tym roku rekordowy poziom. Dzięki temu eksport polskiej żywności może być znowu wyższy. Dobre plony są też optymistycznym sygnałem dla konsumentów. Udział żywności w koszyku inflacyjnym to ok. 25 proc. Obfitość plonów gwarantuje, że dostawcy znów zaczną bić się o klienta i obniżać ceny, co widać już na rynku cukru.

Mariusz Andrzej Urbanke

Według GUS krajowe zbiory zbóż ogółem będą na poziomie zbliżonym do 36 mln ton, tj. o 4 proc. wyższym niż przed rokiem. Tak wysokie zbiory pozwalają Polsce utrzymać pozycję trzeciego producenta zbóż w Unii Europejskiej. Dobre zbiory zbóż w Polsce umożliwiają zwiększenie eksportu – wskazuje zastępca dyrektora Krajowego Ośrodka Wsparcia Rolnictwa (KOWR) Marcin Wroński. W okresie lipiec–sierpień 2022 r. wywieziono z kraju rekordową ilość ziarna zbóż – 1,8 mln ton, o 84 proc. więcej niż przed rokiem.

Optymistyczne prognozy dla eksporterów przedstawił też wicepremier, minister rolnictwa i rozwoju wsi Henryk Kowalczyk. – Polski eksport żywności w 2022 r. może być lepszy niż w roku poprzednim – powiedział. – Eksport żywności za 2021 r. osiągnął wartość blisko 40 mld euro – przypomniał Kowalczyk, dodając, że polska żywność jest ceniona za granicą. – Polscy rolnicy produkują duże ilości dobrej, bezpiecznej żywności. To pokazuje z roku na rok rosnący o kilkanaście procent eksport – powiedział. Dodał, że świadczy to też o poziomie naszego rolnictwa i naszym bezpieczeństwie żywnościowym. – Mamy nadwyżkę produkcji, a więc możemy się czuć bezpiecznie żywnościowo – zapewnił wicepremier.

Rosnący z roku na rok o kilkanaście procent eksport pokazuje, że polscy rolnicy produkują duże ilości dobrej i bezpiecznej żywności | fot. AdobeStock/d

Potwierdzają to dane KOWR: wartość polskiego eksportu rolno-spożywczego w okresie pierwszych ośmiu miesięcy 2022 r. wyniosła 30,3 mld euro (140 mld zł). Była ona o blisko 27 proc. większa niż przed rokiem.

Polscy eksporterzy zdobywają dziś nowe rynki. Mniejszy wolumen hiszpańskich produktów pozwolił wybić się im m.in. na rynku owoców miękkich i pestkowych. Brak hiszpańskiego towaru spowodowany suszą w tym kraju utorował drogę owocom produkowanym w Polsce na rynki unijne i Bliskiego Wschodu. Eksporterzy osiągają coraz większe zyski, bo ceny zbóż zarówno na giełdach światowych, jak i w Polsce kształtują się na poziomie wyższym niż w latach poprzednich. Wpływ na to miał przede wszystkim konflikt zbrojny w Ukrainie. Widać to również w sklepach spożywczych, gdzie ceny żywności poszły w górę o 20 proc. względem września 2021 r.

Ceny żywności były do tej pory istotnym czynnikiem podbijającym inflację, bo udział produktów spożywczych w koszyku inflacyjnym to nawet 25 proc., a wpływ cen żywności na inflację konsumencką ogółem przekracza 3 pkt proc. Zdaniem ekspertów wysokie plony oraz rosnąca podaż produktów spożywczych będą sprzyjać stabilizacji cen, a w dłuższej perspektywie mogą doprowadzić do ich spadku.

Widać to już na rynku cukru. Przez pewien czas półki, gdzie zwykle stał cukier, świeciły pustkami, a jeśli już gdzieś pojawiły się torebki z tym produktem, ceny sięgały nawet 7–8 zł za kilogram. Cukier – jak zapowiada wicepremier Kowalczyk – szybko wrócił do sklepów, a jego cena się ustabilizowała. Dziś za kilogram cukru białego zapłacimy jedynie 3,99 zł, choć przecież mamy sezon na przetwory, więc cukier schodzi kilogramami.

Gdzie powstaną atomówki?

ENERGETYKA \ **Rząd Zjednoczonej Prawicy podjął decyzję o wyborze partnera technologicznego do budowy pierwszej w kraju elektrowni jądrowej. Z dużym prawdopodobieństwem można już też wskazać miejsce powstania drugiego obiektu. Wkrótce dowiemy się ponadto, kto i gdzie zbuduje trzecią atomówkę.**

Energetyka jądrowa to obecnie jedna z najbezpieczniejszych i najmniej emisyjnych technologii energetycznych. Na przestrzeni ostatnich dekad fakt ten coraz mocniej przebijał się do świadomości Polaków. Według ostatnich badań ponad 70 proc. społeczeństwa popiera budowę elektrowni jądrowej, zaś prawie 60 proc. jest w stanie zgodzić się, aby taka jednostka powstała w ich sąsiedztwie.

Jako preferowane miejsce, w którym powstanie pierwsza w Polsce elektrownia jądrowa w technologii amerykańskiej firmy Westinghouse, została wybrana nadmorska gmina Choczewo. Lokalizację nazwaną Lubiatowo-Kopalino wskazano na podstawie prowadzonych od 2017 r. bezprecedensowych w skali Polski, bardzo szczegółowych badań środowiskowych i lokalizacyjnych, które wykazały, że spełnia ona wszystkie wymagania środowiskowe stawiane tego typu obiektom i jest bezpieczna dla mieszkańców.

Jednym z głównych atutów lokalizacji elektrowni jądrowej nad morzem jest stały dostęp do wody, którą wykorzystuje się do chłodzenia reaktorów. Zanim elektrownia ruszy, morze odegra jeszcze jedną ważną rolę – przy budowie obiektu. Chodzi o transport dużych elementów konstrukcji drogą morską, co podniesie efektywność całego procesu inwestycyjnego.

Warto ponadto pamiętać, że północna Polska nie dysponuje stabilnymi mocami wytwórczymi, co zapewne miało ogromne znaczenie przy wyborze lokalizacji Lubiatowo-Kopalino.

Według harmonogramu zawartego w Programie Polskiej Energetyki Jądrowej oddanie pierwszego bloku jądrowego w Polsce nastąpi do 2033 r. W tym samym czasie może być już na ukończeniu druga elektrownia, projekt komercyjny w technologii koreańskiego KHNP z udziałem polskich partnerów, w tym spółki skarbu państwa, czyli PGE Polskiej Grupy Energetycznej. Tu także lokalizacja obiektu jest znana. Podpisany list intencyjny dotyczy opracowania planu budowy elektrowni jądrowej w Pątnowie. Argumentem za tą lokalizacją jest przede wszystkim rozwinięta infrastruktura energetyczna. Kompleks elektrowni Konin, Pątnów II, Pątnów I dysponuje m.in. unikatowym na skalę światową otwartym obiegiem chłodzenia opartym na systemie pięciu jezior konińskich, połączonych za pomocą kanałów i skomplikowanych urządzeń hydrotechnicznych. Nie bez znaczenia jest też obecność na miejscu wykwalifikowanej kadry.

Dwie elektrownie jądrowe jeszcze nie zastąpią nam mocy węglowych, dlatego rząd już podejmuje działania związane z trzecim obiektem. – Planujemy kolejną, trzecią już elektrownię jądrową według programu rządowego – powiedział wicepremier Jacek Sasin. Jak dodał, w najbliższym czasie będzie uruchomione postępowanie ukierunkowane na wybór partnera i zostanie wskazana lokalizacja. W grę ponownie wchodzi lokalizacja nadmorska, np. Żarnowiec, lub Bełchatów posiadający, podobnie jak Pątnów, bogatą infrastrukturę techniczną.

Paweł Woźniak

2 OPINIE
3 TEMAT DNIA
4-5 POLSKA
6-7 ŚWIAT
8-10 GOSPODARKA
12 PUBLICYSTYKA
13 OBRONA NARODOWA
14 SPORT
16 LUZEM

eprasa.pl d73b2526cd

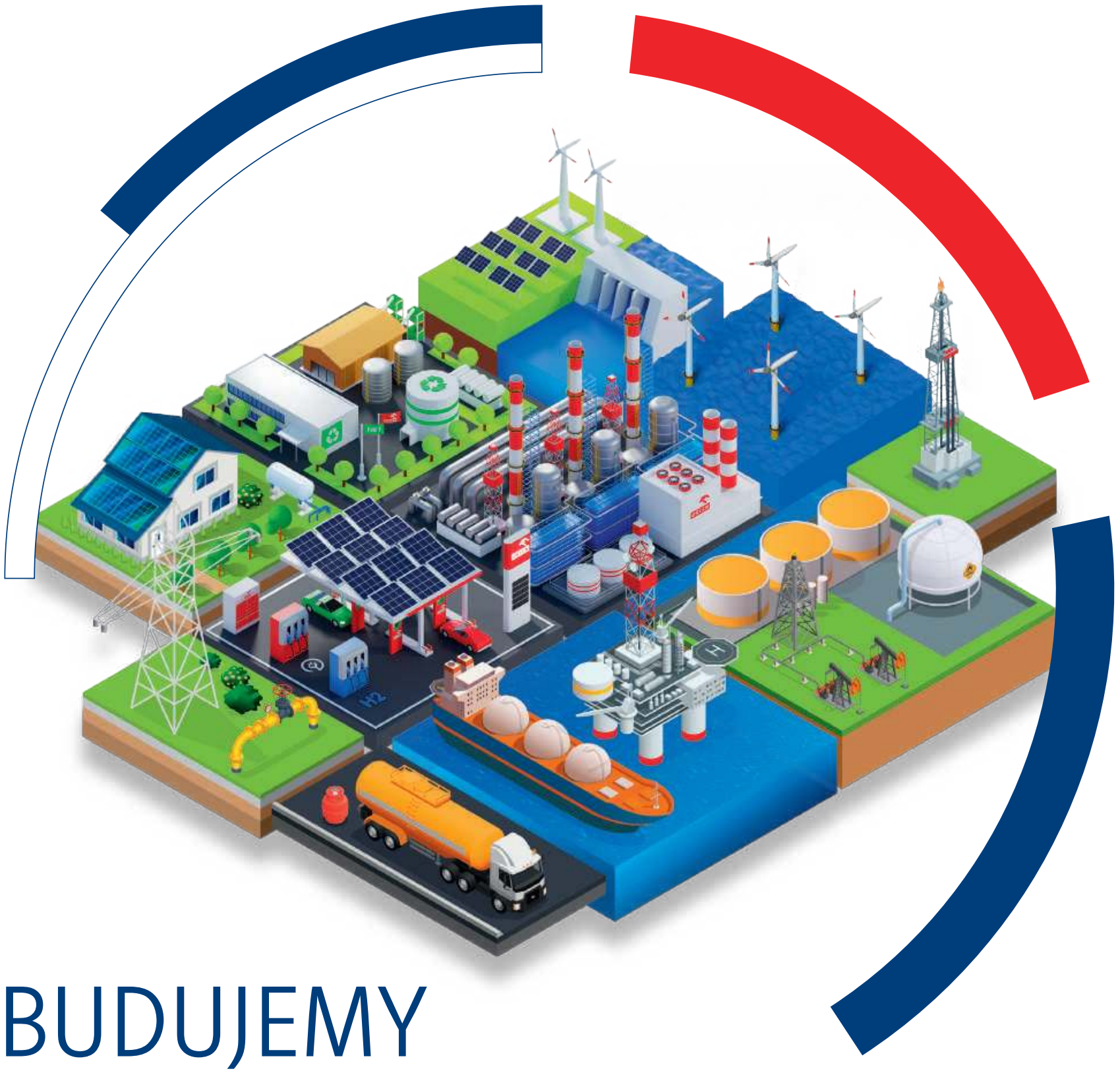

BUDUJEMY KONCERN **MULTIENERGETYCZNY**

Połączony potencjał i kompetencje Grupy ORLEN oraz PGNiG to rozwój nowych, czystych źródeł energii, stabilność i bezpieczeństwo dostaw, a także lepsza oferta dla milionów Klientów. Silny, europejski koncern to nasza odpowiedź na wyzwania przyszłości. **Razem zapewniamy bezpieczeństwo energetyczne.**

ORLEN

PGNiG GRUPA ORLEN

eprasa.pl d73b2526cd

fot. AdobeStock/d

KANADA WYDALA CHIŃSKIE FIRMY

SUROWCE STRATEGICZNE \ **Kanadyjski rząd nakazał wyjście ze swojego rynku trzem surowcowym firmom z Chin – poinformował minister innowacji, nauki i przemysłu François-Philippe Champagne. Decyzja dotyczy firm zaangażowanych w inwestycje w przemyśle wydobywającym minerały o krytycznym znaczeniu, w tym m.in. lit.**

ENERGETYKA \ Potrzeba uszczelnienia sankcji o LNG

Francja dostarcza Europie rosyjski gaz

Od lutowej inwazji Rosji na Ukrainę maleje import do Europy rosyjskiego gazu ziemnego poprzez rurociągi. Kwitnie za to handel niektórych unijnych krajów skroplonym surowcem ładowanym na statki i rozładowywanym w terminalach Europy Zachodniej. Prym wiedzie francuski TotalEnergies, który w przeciwieństwie do swoich konkurentów nie wycofał się z interesów z Moskwą i jako monopolista na tym rynku czerpie z tego powodu ogromne zyski.

Paweł Woźniak

Eksport LNG z Rosji wzrósł w październiku o 1,1 proc. rok do roku do najwyższego poziomu od marca br. Kluczowym importerem rosyjskiego gazu skroplonego pozostaje UE. Na koniec września 2022 r. ok. 40 proc. rosyjskiego LNG było przeznaczone na Stary Kontynent.

W ciągu pierwszych ośmiu miesięcy 2022 r. sprzedaż rosyjskiego LNG do Europy wzrosła o 15 proc. w porównaniu z tym samym okresem w 2021 r. Stanowi to wyraźny rozdźwięk w stosunku do dogorywających przepływów gazu do Europy rurociągami.

Niektóre rządy krajów UE zmierzają do zatrzymania dodatkowych zakupów lub całkowitego wstrzymania dostaw z Rosji. Litwa całkowicie zakazała importu LNG z Rosji. Wielka Brytania nie sprowadziła paliwa z Rosji od wybuchu wojny w lutym i formalnie zabroni handlu nim od stycznia 2023 r.

Są jednak kraje, które korzystają z rabatów, które hojnie przyznaje teraz Moskwa. Głównymi importerami rosyjskiego LNG pozostają Chiny i Japonia, zaś w Europie – Francja. Na początku tego roku przez kilka miesięcy Francja prześcignęła nawet Japonię, stając się największym importerem rosyjskiego LNG. Hiszpania, Holandia i Belgia również zwiększyły wolumeny dostaw rosyjskiego surowca.

Francja wciąż robi interesy na rosyjskim LNG | fot. Wikipedia/d

Znaczna część tego LNG trafia do Europy z rosyjskiej Arktyki, przewożona specjalistycznymi tankowcami zdolnymi do transportu nawet na oblodzonym morzu. LNG jest wysyłane z Półwyspu Jamalskiego i przepływa wzdłuż wybrzeża Norwegii w drodze do terminali w Europie Zachodniej.

Za znaczną część importu LNG odpowiada francuski koncern energetyczny TotalEnergies. Francuzi wykorzystują fakt, że obecnie nie ma żadnych bezpośrednich sankcji na rosyjskie LNG. – Będziemy nadal wysyłać LNG z Rosji, dopóki nie będzie żadnych sankcji – mówił niedawno Patrick Pouyanne, dyrektor generalny TotalEnergies.

Największa w kraju spółka energetyczna pozostaje ściśle powiązana z dużymi rosyjskimi projektami LNG, w tym należącym do rosyjskiego koncernu Novatek Yamal LNG w Arktyce, w którym posiada 20 proc. udziałów. TotalEnergies jest też właścicielem ok. 20 proc. akcji samego Novateku.

Firma posiada długoterminowe kontrakty z Yamal LNG na import 4 mln ton LNG rocznie, czyli ok. 25 proc. produkcji zakładu.

W tym miejscu przypomnieć należy, że konkurenci TotalEnergies, chociażby BP i Shell, wycofali się z rosyjskiego sektora energetycznego po inwazji na Ukrainę i wprowadzeniu sankcji. Tym samym pozycja TotalEnergies jako głównego importera rosyjskiego LNG do Francji w terminalu LNG w Montoir na francuskim wybrzeżu Atlantyku nadal trwa, a nawet się zwiększa.

Francja jest powszechnie uważana za mniej zależną od rosyjskiego gazu ziemnego niż jej sąsiedzi, tacy jak Niemcy czy państwa w Europie Środkowo-Wschodniej – częściowo ze względu na posiadanie mocy wytwórczych energii elektrycznej z elektrowni jądrowych. Skąd więc rosnący import LNG do Francji? Okazuje się, że część z tego importu rosyjskiego LNG może faktycznie trafić do Niemiec w postaci gazu rurociągowego. Francja ogłosiła właśnie, że zacznie dostarczać do Niemiec pewne ilości gazu ziemnego w ramach porozumień o solidarności europejskiej.

Rząd ograniczy wydatki

FINANSE \ **Nadciąga kryzys, a aby móc przejść go bez turbulencji, rząd zapowiada na przyszły rok oszczędności. Już zidentyfikował co najmniej 10–15 mld zł, które można ograniczyć w wydatkach. Z kolei programy wsparcia będą docierały selektywnie do osób, które tego potrzebują.**

Na rynkach finansowych jest bardzo niestabilnie. Kryzys jest widoczny w całej Europie i dotyka wszystkie państwa. – My wiemy, jak się zachować. Wiemy, że musimy oszczędzać – powiedział premier Mateusz Morawiecki.

Choć potrzeby pożyczkowe na przyszły rok są bardzo duże, to jednak w tych trudnych latach 2023–2024 trzeba szukać oszczędności. Premier i wicepremierzy dokonali bardzo szczegółowego przeglądu wszystkich wydatków. Zidentyfikowali kolejne oszczędności, co najmniej 10–15 mld zł, które przełożą się na niższe wydatki. – Przyczynią się też do niższego poziomu inflacji, bo jest to zacieśnienie fiskalne – powiedział szef rządu.

– Cały arsenał środków polityki fiskalnej już uruchamiamy – stwierdził. Nawet jak spojrzymy na wzrost wydatków w przyszłorocznym budżecie na obronność 40–50 mld zł więcej niż w tym roku, to pieniądze te nie wygenerują dodatkowego impulsu inflacyjnego w Polsce. Te 40 mld zł zostanie przekazane producentom zagranicznym na zakup uzbrojenia.

Jak wyjaśnił premier, rząd robi wszystko, aby zmniejszyć potrzeby pożyczkowe budżetu. Będą one ograniczone maksymalnie poprzez oszczędności budżetowe oraz przez specjalne mechanizmy finansowania negocjowane indywidualnie z podmiotami międzynarodowymi, czy to państwowymi funduszami majątkowymi, czy z bankami centralnymi z całego świata.

Jednocześnie rząd stara się, aby programy wsparcia docierały selektywnie do osób, które tego potrzebują. Jak stwierdził Paweł Borys, prezes PFR, nie należy spodziewać się cięcia wydatków takich jak 500+. Nie można ciąć mocno tych wydatków, aby polska gospodarka nie wpadła w recesję, tak jak niemiecka czy włoska. – Wydaje mi się, że w tej sytuacji 500+ jest nienaruszalne – stwierdził. Podobnie jest z 13. i 14. emeryturą. – Jeżeli w Polsce emerytura na rękę wynosi 1700 zł i mamy takie problemy związane z cenami energii, to trzeba tym osobom pomóc – stwierdził.

Jego zdaniem w pierwszej kolejności mogą zostać ograniczone wydatki związane ze wszystkimi pakietami związanymi ze wzrostem cen energii. Co roku jest to 75 mld zł, które chronią małe i średnie firmy, branże energochłonne, gospodarstwa domowe. To kosztuje, trzeba będzie z tych programów wychodzić w perspektywie 2024 r. Być może rząd będzie zmuszony nie przedłużać tarczy antyinflacyjnej w przyszłym roku (obniżki VAT i akcyzy na nośniki energii). Rząd może będzie musiał zastosować inne rozwiązania – stwierdził Borys.

Lucyna Piwowarska

2 OPINIE
3 TEMAT DNIA
4-5 POLSKA
6-7 ŚWIAT
8-10 GOSPODARKA
12 PUBLICYSTYKA
13 OBRONA NARODOWA
14 SPORT
16 LUZEM

eprasa.pl d73b2526cd

OGŁOSZENIE PŁATNE

KRAJOWY OŚRODEK WSPARCIA ROLNICTWA,
ODDZIAŁ TERENOWY W OLSZTYNIE

ogłasza, że zamierza **przeznaczyć do sprzedaży za zgodą Ministra Rolnictwa i Rozwoju Wsi w trybie pierwszeństwa nabycia** nieruchomość gruntową niezabudowaną położoną w woj. warmińsko-mazurskim, pow. bartoszycki, gmina Bartoszyce, obręb Trutnowo, dz. 127/6, 336 o łącznej powierzchni 30,8000 ha.

Cena sprzedaży nieruchomości wynosi 1 221 500, 00 zł.

Szczegółowe informacje dotyczące przedmiotowej nieruchomości oraz pełną treść wykazu można uzyskać w Siedzibie Oddziału Terenowego KOWR w Olsztynie, ul. Głowackiego 6, tel. 89 52 48 819 lub Biuletynie Informacji Publicznej KOWR na stronie internetowej: www.kowr.gov.pl.

OGŁOSZENIE PŁATNE

KRAJOWY OŚRODEK WSPARCIA ROLNICTWA,
ODDZIAŁ TERENOWY W OLSZTYNIE

ogłasza, że zamierza **przeznaczyć do sprzedaży za zgodą Ministra Rolnictwa i Rozwoju Wsi w trybie pierwszeństwa nabycia** nieruchomość gruntową niezabudowaną położoną w woj. warmińsko-mazurskim, pow. bartoszycki, gmina Bartoszyce, obręb Trutnowo, dz. 245, 247/4 o łącznej powierzchni 25,9900 ha.

Cena sprzedaży nieruchomości wynosi 1 048 500, 00 zł.

Szczegółowe informacje dotyczące przedmiotowej nieruchomości oraz pełną treść wykazu można uzyskać w Siedzibie Oddziału Terenowego KOWR w Olsztynie, ul. Głowackiego 6, tel. 89 52 48 819 lub Biuletynie Informacji Publicznej KOWR na stronie internetowej: www.kowr.gov.pl.

OGŁOSZENIE DROBNE PŁATNE

Busko-Zdrój,
Pensjonat
Sanato
Pobyty lecznicze
i wypoczynkowe
Zadzwoń
i zapytaj
41 378 19 48
www.sanato.com.pl

OGŁOSZENIE PŁATNE

OGŁOSZONE PRZETARGI NA TERENY ROLNE, TURYSTYCZNE I INWESTYCYJNE

Krajowy Ośrodek Wsparcia Rolnictwa

ODDZIAŁ TERENOWY W OLSZTYNIE
10-448 OLSZTYN, UL. GŁOWACKIEGO 6
TEL. 89 52-48-800, FAX. 89 52-48-802

Sekcja Zamiejscowa	Adres	Telefon	Sekcja Zamiejscowa	Adres	Telefon
Elbląg	ul. Nowodworska 10B	(55) 230-65-20	**Bartoszyce**	ul. Kętrzyńska 45A	(89) 762-79-10
Grabin	Grabin 17	(89) 642-56-40	**Działdowo**	ul. M.Skłodowskiej-Curie 35	(23) 698-07-80
Kamionek	Kamionek 25	(89) 624-32-12	**Morąg**	ul. Dworcowa 13	(89) 757-85-20
Korsze	ul. W. Polskiego 41A	(89) 754-26-20	**Ełk**	ul. Zamkowa 8	(87) 621-74-60
Lidzbark Warm.	ul. Ornecka 6	(89) 767-78-10	**Olecko**	ul. Os. Lesk 20	(87) 523-43-10
			Bystry	Bystry 6A	(87) 428-42-51

Lp.	Powiat	Gmina	Działka			Charakter nieruchomości	Rodzaj przetargu	Cena wywoławcza (w zł)	Czynsz wywoławczy (w dt)	Termin przetargu		Miejsce przetargu	Informacje pod tel.
			obręb	numer	powierzchnia ogółem w ha					data	godzina		
1	elbląski	Rychliki	Święty Gaj	180/3	0,3001	nierolna	nieograniczony	44 700,00	xxx	18.11.2022	12:00	SZ Elbląg	552 306 527
2	olsztyński	Stawiguda	Pluski	322	0,0700	rolna	nieograniczony	53 000,00	xxx	22.11.2022	10:00	OT Olsztyn	895 248 838
3	olsztyński	Stawiguda	Tomaszkowo	142/18	0,9997	rolna	nieograniczony	391 700,00	xxx	22.11.2022	10:00	OT Olsztyn	895 248 838
4	iławski	Zalewo	Boreczno	114/4	0,4674	rolna	nieograniczony	81 780,00	xxx	23.11.2022	11:00	SZ Morąg	897 578 526
5	braniewski	Pieniężno	Sawity	74	0,8500	rolna / nierolna	nieograniczony	73 480,00	xxx	29.11.2022	13:00	SZ Elbląg	552 306 532
6	elbląski	Elbląg	Komorowo Żuławskie	460	0,6320	nierolna	nieograniczony	106 800,00	xxx	30.11.2022	11:00	SZ Elbląg	552 306 532
7	elbląski	Elbląg	Komorowo Żuławskie	462	1,4748	nierolna	nieograniczony	202 120,00	xxx	30.11.2022	12:00	SZ Elbląg	552 306 532

Szczegółowe informacje o nieruchomościach oraz pełną treść wykazów i ogłoszeń można uzyskać w Siedzibie Oddziału Terenowego KOWR w Olsztynie, ul. Głowackiego 6, w siedzibie Urzędu Gminy właściwej ze względu na położenie nieruchomości i w Biuletynie Informacji Publicznej KOWR na stronie internetowej: www.kowr.gov.pl.

OGŁOSZENIE PŁATNE

POLSKIE KOLEJE PAŃSTWOWE
Spółka Akcyjna

04.11.2022 r.

PKP S.A. ODDZIAŁ GOSPODAROWANIA NIERUCHOMOŚCIAMI WE WROCŁAWIU
UL. JOANNITÓW 13, 50-525 WROCŁAW
OGŁASZA PRZETARG PISEMNY NIEOGRANICZONY NA ZBYCIE:

prawa użytkowania wieczystego nieruchomości położonej w jednostce ewidencyjnej 026401_1, M. Wrocław powiat Miasto Wrocław, województwo dolnośląskie, oznaczonej w ewidencji gruntów jako działki Nr 4/148 i Nr 4/149 arkusz mapy 42, o łącznej powierzchni 0,3002 ha, obręb ewidencyjny 0022,Południe, wraz z prawem własności znajdującej się na nich zabudowy

Nabywca zobowiązany będzie do wpłacenia, w terminie zapłaty ceny nabycia, jednorazowej opłaty z tytułu ustanowienia służebności gruntowej polegającej na prawie przechodu i przejazdu na prawie użytkowania wieczystego nieruchomości oznaczonej w ewidencji gruntów jako działka nr 4/112 i 4/152 AM42 obręb 0022,Południe, na rzecz każdoczesnego właściciela i użytkownika wieczystego nieruchomości położonej we Wrocławiu woj. dolnośląskie, oznaczonej w ewidencji gruntów jako działki nr 4/148 o pow. 0,1251 ha oraz 4/149 o pow. 0,1751 ha, obie z obrębu 0022,Południe, jednostka ewidencyjna 026401_1 M. Wrocław, pasem gruntu o łącznej powierzchni 386,70 m^2, z jednorazową opłatą za ustanowienie służebności w wysokości 115 500,00 zł netto, słownie: sto piętnaście tysięcy pięćset złotych. Do ww. opłaty zostanie doliczony podatek VAT zgodnie z przepisami obowiązującym w dniu zawarcia umowy sprzedaży. Nieruchomość jest obciążona umowami najmu.

Cena wywoławcza nieruchomości: 3 800 000,00 zł netto
Wadium: 380 000,00 zł Postąpienie: 50 000,00 zł
Skutki podatkowe sprzedaży zostaną określone przez PKP S.A. zgodnie z przepisami obowiązującymi w dniu zawarcia umowy sprzedaży. Przedmiot przetargu można oglądać po uprzednim uzgodnieniu terminu z Ogłaszającym pod nr tel. 601 351 272. **Przetarg (otwarcie ofert) odbędzie się w dniu 06.12.2022 r. o godz. 10:00** w siedzibie Ogłaszającego, pokój 342.

Warunkiem przystąpienia do przetargu jest:
- **wpłata wadium** na konto Oddziału wskazane w Regulaminie przetargowym z podaniem **nr postępowania: 1011/KNO/542/2022** w terminie **do dnia 02.12.2022 r.** Termin wpłaty oznacza termin uznania wpłaty na rachunku Ogłaszającego. Wadium wniesione przez uczestnika przetargu, który wygrał przetarg zaliczone zostanie na poczet ceny nabycia w dniu sprzedaży. Zasady zwrotu lub przepadku wadium, zapłaty ceny nabycia i zawarcia aktu notarialnego oraz utraty praw wynikających z przybicia określone są w Regulaminie przetargowym.
- **złożenie oferty** w siedzibie Ogłaszającego w terminie do dnia **02.12.2022 r. do godz. 14.00** w zamkniętej kopercie opisanej: „Oferta na przetarg **nr postępowania: 1011/KNO/542/2022**. **Nie otwierać przed godziną 10:00 dnia 06.12.2022 r.**" - Oferta powinna zostać złożona w wyznaczonym terminie do składania ofert i spełniać warunki określone w § 2 Regulaminu. Za datę złożenia oferty przyjmuje się termin doręczenia do PKP S.A,
- **najpóźniej do dnia 29.11.2022 r.,** złożenie dokumentów o których mowa w § 3 regulaminu, w odrębnej kopercie z dopiskiem „Dokumenty do przetargu **nr postępowania: 1011/KNO/542/2022**". Za datę złożenia dokumentów przyjmuje się dzień doręczenia ich do PKP S.A, przy czym dokumenty mogą być złożone w formie elektronicznej, a oryginały przekazane przed otwarciem ofert lub w kopercie wraz z ofertą. Dokumenty będą podlegały wstępnej weryfikacji przed otwarciem ofert. Oferta jest wiążąca w przeciągu 9 miesięcy od daty rozstrzygnięcia przetargu. Warunkiem skutecznego nabycia nieruchomości jest uzyskanie zgody ministra właściwego do spraw transportu na dokonanie tej czynności prawnej. Przed przystąpieniem do przetargu należy zapoznać się z jego szczegółowymi warunkami zawartymi w Regulaminie przetargowym oraz treścią ogłoszenia o przetargu zamieszczonym na stronie internetowej PKP S.A. – www.pkp.pl, a także treścią § 10, § 11, § 20 rozporządzenia Ministra Infrastruktury z dnia 11 września 2009 r. w sprawie określenia sposobu i trybu organizowania przez PKP S.A. przetargów oraz rokowań na zbycie aktywów trwałych (Dz. U. z 2009 r. Nr 155, poz. 1231). Informacji na temat przetargu udziela Wydział Sprzedaży, tel. 71 717 13 33. Sprzedający zastrzega sobie prawo odwołania przetargu bez podania przyczyny.

OGŁOSZENIE PŁATNE

POLSKIE KOLEJE PAŃSTWOWE
Spółka Akcyjna

04.11.2022 r.

PKP S.A. ODDZIAŁ GOSPODAROWANIA NIERUCHOMOŚCIAMI W WARSZAWIE
UL. ARMATNIA 14, 01-246 WARSZAWA
OGŁASZA PRZETARG USTNY NIEOGRANICZONY NA ZBYCIE:

prawa użytkowania wieczystego gruntu stanowiącego działkę ewidencyjną nr 1/48 o powierzchni. 0,2669 ha, obręb 0003 3, jednostka ewidencyjna 101601_1 TOMASZÓW MAZOWIECKI, województwo łódzkie wraz z prawem własności zabudowy

Z uwagi na fakt, że w odniesieniu do części działki nr 1/48 oraz znajdującej się na niej zabudowy toczy się postepowanie sądowe przeciwko byłemu najemcy o wydanie w/w nieruchomości, oględziny przedmiotu przetargu możliwe wyłącznie przez ogrodzenie.

Cena wywoławcza nieruchomości: 400 000,00 zł netto
Wadium: 40 000,00 zł Postąpienie: 2 000,00 zł
Skutki podatkowe sprzedaży zostaną określone przez PKP S.A. zgodnie z przepisami obowiązującymi w dniu zawarcia umowy sprzedaży. **Przetarg odbędzie się w dniu 09.12.2022 r. o godz. 12:00 w siedzibie Ogłaszającego, w pokoju nr 201.** Warunkiem przystąpienia do przetargu jest wpłata wadium na konto Oddziału wskazane w Regulaminie przetargowym w terminie **do dnia 06.12.2022 r.** z podaniem **nr postępowania: 1010/KNO/684/2022.** Termin wpłaty oznacza termin uznania wpłaty na rachunku Ogłaszającego. Wadium wniesione przez uczestnika przetargu, który wygrał licytację zaliczone zostanie na poczet ceny nabycia w dniu sprzedaży. Zasady zwrotu lub przepadku wadium, zapłaty ceny nabycia i zawarcia aktu notarialnego oraz utraty praw wynikających z przybicia określone są w Regulaminie przetargowym. Oferta jest wiążąca w przeciągu 9 miesięcy od daty rozstrzygnięcia przetargu. Warunkiem skutecznego nabycia nieruchomości jest uzyskanie zgody Zarządu PKP S.A. i Ministra właściwego do spraw transportu na dokonanie tej czynności prawnej. Jeżeli w wyniku postepowania przetargowego/ rokowań uzyskana cena transakcyjna przekroczy 2 mln zł, warunkiem skutecznego nabycia tej nieruchomości będzie uzyskanie zgody Rady Nadzorczej PKP S.A. Przed przystąpieniem do przetargu należy zapoznać się z jego szczegółowymi warunkami zawartymi w Regulaminie przetargowym, informacją przetargową oraz treścią ogłoszenia o przetargu zamieszczonym na stronie internetowej PKP S.A. – www.pkp.pl, a także treścią § 10, § 11, § 20 rozporządzenia Ministra Infrastruktury z dnia 11 września 2009 r. w sprawie określenia sposobu i trybu organizowania przez PKP S.A. przetargów oraz rokowań na zbycie aktywów trwałych (Dz. U. z 2009 r. Nr 155, poz. 1231). W odniesieniu do części działki nr 1/48 oraz znajdującej się na niej zabudowy toczy się postepowanie sądowe przeciwko byłemu najemcy o wydanie w/w nieruchomości. Sprawa prowadzona jest przez Sąd Rejonowy w Piotrkowie Trybunalskim V Wydział Gospodarczy pod sygn. akt. V GC 694/20. Informacji na temat przetargu udziela Wydział Sprzedaży, tel. 603 207 838, e-mail.: anna.pluta@pkp.pl. Sprzedający zastrzega sobie prawo odwołania przetargu bez podania przyczyny.

eprasa.pl d73b2526cd

fot. Wikipedia/d

John Foster Dulles
(1888–1959) amerykański polityk, sekretarz stanu USA w latach 1953–1959

\\ Dla pokoju trzeba ryzykować tak samo jak w trakcie wojny... Jeśli boisz się postawić sprawę na ostrzu noża, już przegrałeś. \\

FELIETON \ Bezzałogowce i geopolityka, czyli jak powstała oś Moskwa–Teheran–Erywań

Te cholerne drony!

Pisałem wielokrotnie, że dla uważnego obserwatora wydarzenia polityczne nie zachodzą oddzielnie, ale zawsze mają na siebie wzajemny wpływ, wynikają ze związków głębszych, niż widzą i opisują zapatrzeni w bieżączkę dziennikarze, że w geopolityce wypadki w jednej części świata mogą się odbić istotnym echem w całkiem innym jego zakątku. Tak jest w przypadku wojny Rosji z Ukrainą i obecnym gwałtownym wzrostem napięcia między Iranem a Azerbejdżanem.

Jerzy „Bayraktar" Lubach

Rozeszły się też pogłoski, że Izrael przekazał ukraińskiemu dowództwu dane na temat newralgicznych punktów irańskich dronów | fot. Facebook/d

Wszyscy wiemy, że ostatnio Iran zasilił podupadający potencjał militarny Rosji dostawą kilkuset dronów, ale europejski czytelnik już się z mediów nie dowie, iż zachęcony brakiem riposty Zachodu Teheran sam się szykuje do podobnej wojny jak ta Rosji z Ukrainą. Na granicy z Azerbejdżanem rozpoczął manewry z udziałem 50 tys. żołnierzy Gwardii Strażników Rewolucji.

Azerbejdżan między Rosją a Persją

Co ma szyicki Iran do uważającej się za arcychrześcijańską Armenii? Czemu stawia Azerbejdżanowi ultimatum, grożąc użyciem siły, gdyby jej granice zostały naruszone? Chodzi o ormiańską prowincję Zangezur sąsiadującą właśnie z Iranem, a oddzielającą Azerbejdżan od jego eksklawy Nachiczewanu – jedynej jego części mającej granicę z Turcją. Obecnie budowane jest połączenie tych terytoriów linią kolejową i autostradą przez teren Armenii. Długa granica z Iranem oddziela Azerbejdżan od… Azerbejdżanu Południowego, czyli ogromnych terenów pozostałych w Persji po przegraniu przez nią wojny z Rosją, na mocy traktatu z Gulistanu (1813), który usankcjonował rozbiór Azerbejdżanu przez potężnych sąsiadów. W ten sposób trafił też do Imperium Rosyjskiego Karabach, rzekomo odwieczna ziemia armeńska, w istocie najpierw część Albanii Kaukaskiej, a potem chanat podległy Teheranowi. Związki z Persją trwały tu przez wieki, Azerbejdżan od XV do XVIII w. był pod panowaniem dynastii Safawidów, a najwybitniejszy azerski poeta Nizami (1141–1209) pisał po persku.

Jednak o ile zaanektowana przez Rosję północna część Azerbejdżanu pod koniec XIX w. zaczęła się dynamicznie rozwijać dzięki boomowi naftowemu, co spowodowało także odrodzenie tożsamości narodowej, owocujące krótką niepodległością 1918–1920, o tyle południowe prowincje włączone do Iranu miały całkiem inne losy. A są to tereny ogromne, 170 tys. km kw. w porównaniu do 86,5 tys. niepodległego Azerbejdżanu, zamieszkane nadal przez Azerów, których liczebność szacuje się na 40 proc. ludności Iranu, a więc około… 30 mln, wobec 10 mln obywateli wolnej republiki. Irańscy Azerowie są przez władze prześladowani, ich język nie ma statusu urzędowego i nie naucza się go w szkołach, a większość przejawów życia kulturalnego jest brutalnie likwidowana. Nic dziwnego, że walka o owe podstawowe prawa doprowadziła w ostatnich latach do narastania tendencji radykalnych, mających za cel połączenie się z niepodległym Azerbejdżanem w jedno państwo, choć istnieje i tendencja odwrotna – rządzący ajatollahowie, włącznie z najwyższym przywódcą Islamskiej Republiki Iranu Alim Chamenei, często etniczni Azerowie, marzą o zjednoczeniu pod egidą Teheranu szyitów Azerbejdżanu.

Irańskie drony problemem

Armenia, straciwszy wsparcie Rosji, szuka nowego protektora przeciw Azerbejdżanowi i tym razem nie przeszkadza jej fanatyczny szyityzm Iranu, choć jeszcze niedawno walkę Azerbejdżanu o okupowany przez Ormian Karabach usiłowano w Erywaniu przedstawiać jako rzekome starcie odwiecznego chrześcijaństwa z islamizmem. Tym sposobem powstała osobliwa oś Moskwa–Teheran–Erywań, w której Iran ma odegrać rolę dostawcy wunderwaffe, czyli swoich dronów, wykorzystywanych przez Rosję tak samo jak III Rzesza używała V-1 i V-2, to jest do sterroryzowania cywilnych mieszkańców. I tu na scenę wkracza Izrael.

W Baku odbyło się w trybie pilnym spotkanie ministrów obrony Azerbejdżanu i Turcji z ich izraelskim odpowiednikiem. Tel Awiw odmawia Ukrainie dostaw swych systemów przeciwlotniczych, jednakże obecnie uznał, że masowy eksport irańskich dronów do Rosji też nie jest korzystny, i dokonał już kilku nalotów na fabryki znajdujące się na terytorium Syrii, niszcząc dużą montownię tej broni w al-Dimas pod Damaszkiem, skąd wysyłane były perskie drony do Rosji.

Ma to niewątpliwy wpływ na sytuację wojenną na Ukrainie. Zastosowanie wobec infrastruktury krytycznej i ludności cywilnej przez Moskali dronów Shahed-136 stworzyło poważne problemy dla Ukrainy. Choć to broń dość prymitywna, w istocie latające bomby, to masowe jej użycie przez Rosję spowodowało poważne zakłócenia w dostawach energii elektrycznej, ciepła i gazu do ukraińskich domów nawet w stolicy, co jest szczególnie groźne wobec nadciągającej zimy.

Początkowo ukraińscy wojskowi nie potrafili wypracować skutecznej metody zwalczania dronów, co zmusiło ich do użycia w tym celu myśliwców, których głównym zadaniem stało się zestrzeliwanie dronów i rakiet lecących na terytorium Ukrainy, a nie wspieranie jednostek na linii frontu. I w takiej właśnie sytuacji w Kijowie niespodziewanie pojawił się legendarny sowiecki więzień sumienia, dysydent, a później ważny polityk izraelski Natan Szarański (Anatolij Szczarański), który wygłosił tu zawiłe mowy, z których wynikało, że Izrael Ukrainie pomóc nie może, ale… pomoże. Zapewne poprzez likwidację ośrodków produkcyjnych i dróg dostaw irańskich dronów do Rosji.

Izrael wchodzi do gry

Rozeszły się też pogłoski, że Izrael przekazał ukraińskiemu dowództwu zdobyte przez swój wywiad dane

2 OPINIE
3 TEMAT DNIA
4-5 POLSKA
6-7 ŚWIAT
8-10 GOSPODARKA
12 PUBLICYSTYKA
13 OBRONA NARODOWA
14 SPORT
16 LUZEM

eprasa.pl d73b2526cd

na temat newralgicznych punktów irańskich dronów, a nieoficjalnie – ponoć także sterowany przez sztuczną inteligencję system automatycznego zestrzeliwania dronów Smart Shooter, znany jako „jeden strzał, jedno trafienie", co szybko odbiło się na znacznie większej liczbie ich zestrzeleń. A w Teheranie nieznani sprawcy zastrzelili wysokiego stopniem funkcjonariusza Strażników Rewolucji Islamskiej, który zajmował się dostawą dronów do Rosji. Wziąwszy pod uwagę, że Szarański należy do władz prawicowej partii Likud, która właśnie wróciła do władzy pod wodzą Beniamina Netanjahu, można się spodziewać jeszcze wyraźniejszego izraelskiego wsparcia dla Ukrainy.

Dotychczasowa polityka chwiejnego rządu uwarunkowana była nie tylko prorosyjskimi sympatiami dużej części ludności przybyłej z terenów byłego Związku Sowieckiego, ale i kwestią zabezpieczenia kolejnej fali „aliji" z Rosji w wyniku wojny i sankcji. Ale ta fala już się kończy. Wprawdzie byli obywatele ZSRS to ponad 1 mln izraelskich wyborców, to teraz się okazało, że spora ich część, pochodząca z terenów Ukrainy, pod wpływem wieści o bestialstwach armii rosyjskiej swoje sympatie przeniosła na Kijów.

A z tymi dronami same kłopoty! Kiedy opierając się na opiniach ekspertów wojskowych z Turcji, Azerbejdżanu i USA, równo 2 lata temu relacjonowałem niesamowite sukcesy w użyciu przez Azerów tureckich bayraktarów i izraelskich ciężkich dronów Hermes 900 „Kochav" przeciw sowieckiego pochodzenia armeńskim tankom i artylerii podczas odwojowywania okupowanego przez Ormian Karabachu, w polskich mediach odnoszono się do tego sceptycznie. Potem nastąpił rosyjski atak na Ukrainę i drony odegrały tak wielką rolę w obronie zwłaszcza Kijowa przed pancernymi kolumnami wroga, że zyskały powszechne uznanie i popyt na nie gwałtownie wzrósł wśród czołowych armii świata.

A tu mi Czytelnik pisze: „Teraz polska armia też już ma bayraktary! I co Pan na to?". Cóż, odpowiem znanym z lektury Sienkiewicza okrzykiem Kozaków: Lubo! Lubo! A całkiem na poważnie: w mojej publicystyce politycznej zachowam mój śmieszny według niektórych pseudonim do czasu, gdy z ziemi ukraińskiej zniknie ślad po ostatnim Moskalu.

WOJSKA AEROMOBILNE \ Zakończyły się dostawy pojazdów AERO

6 Brygada Powietrznodesantowa wzmocniona

Kilka dni temu zakończono dostawy pojazdów AERO wojsk aeromobilnych do 6 Brygady Powietrznodesantowej im. gen. bryg. Stanisława Sosabowskiego. Łącznie w latach 2019 –2022 dostarczono do czerwonych beretów 80 pojazdów i 120 przyczep specjalnych. Pojazdy AERO mogą z powodzeniem być desantowane z samolotów transportowych, czego dowiodły ćwiczenia Defender Europe 2020 w Drawsku Pomorskim w 2020 r.

Ramowa konstrukcja, wypróbowany napęd, aluminiowe nadwozie wzmocnione stalową klatką rurową, wysokiej jakości materiały mają zapewnić długotrwałą i niezawodną eksploatację AERO w Siłach Zbrojnych RP | fot. Wojsko-polskie.pl/d

Paweł Kryszczak

Dostawy 80 pojazdów oraz 120 przyczep specjalnych do Sił Zbrojnych RP realizowane były w ramach umowy z 14 grudnia 2018 r. Kontrakt został zawarty pomiędzy skarbem państwa – Inspektoratem Uzbrojenia (obecnie Agencja Uzbrojenia) a konsorcjum firm w składzie: Kafar Bartłomiej Sztukiert (lider), Hibneryt Sp. z o.o., Auto-Podlasie Sp. z o.o. S.k. oraz Auto Special Sp. z o.o. Oddział Sobiesław Zasada Warszawa. Wykonawca umowy dostarczył również pakiet logistyczny oraz przeprowadził szkolenia specjalistyczne dla żołnierzy. Same zaś dostawy odbyły się w latach 2019–2022, całkowita wartość umowy wyniosła ok. 50 mln zł brutto.

Pojazdy AERO oraz przyczepy trafiły do 6 Brygady Powietrznodesantowej im. gen. bryg. Stanisława Sosabowskiego. W przyszłości nie należy wykluczać kolejnej umowy, która umożliwiłaby dostawę tego sprzętu wojskowego chociażby do 25 Brygady Kawalerii Powietrznej.

Pojazd wojsk aeromobilnych o wysokiej mobilności AERO oraz przyczepa specjalna przeznaczone są do transportu wyposażenia i zaopatrzenia na zrzutowisku, w składzie patrolu pieszego, a także do holowania artyleryjskich systemów uzbrojenia o masie przekraczającej 1000 kg.

Pojazd może służyć również jako platforma do montażu uzbrojenia albo realizować zadania CASEVAC, transportując chorych, rannych lub poszkodowanych na polu walki.

AERO napędza wolnossący silnik wysokoprężny o pojemności 4,2 l i mocy 131 KM, zapewniający osiągnięcie prędkości do 100 km/h na utwardzonej drodze.

Pojazd może być transportowany przez śmigłowiec (podczepiony pod pokładem), jak również jest przystosowany do zrzutu na platformie desantowej PDS typu „V" 108" 12 ft z pokładu samolotów transportowych C-130 lub C-295M, które są na wyposażeniu Sił Powietrznych.

Pierwszy bojowy zrzut pojazdu AERO miał miejsce 10 czerwca 2020 r. w trakcie ćwiczenia międzynarodowego Defender Europe 2020 na poligonie w Drawsku Pomorskim. Wtedy to ten sprzęt wojskowy został zrzucony z samolotu transportowego C-130E. Zakończyło to ponadtrzydziestoletni okres przerwy w desantowaniu pojazdów przez Siły Zbrojne RP.

AERO charakteryzuje niska masa, kompaktowe wymiary oraz napęd na obie osie. Ramowa konstrukcja, wypróbowany napęd, aluminiowe nadwozie wzmocnione stalową klatką rurową, wysokiej jakości materiały mają zapewnić długotrwałą i niezawodną eksploatację.

Sama zaś konstrukcja AERO w ciągu tych kilku lat przeszła delikatne modyfikacje. „Na wnioski Sił Zbrojnych RP pojazdy dostały pokrycie kabiny, obrotnicę strzelca i dodatkowe uchwyty desantowe. W perspektywie planowany jest rozwój pojazdu, obejmujący dodatkowe wyposażenie zwiększające możliwości jego wykorzystania" – zauważył na Twitterze rzecznik prasowy Agencji Uzbrojenia (AU) ppłk Krzysztof Płatek.

(źródło: Wojsko Polskie)

OGŁOSZENIE PŁATNE

PKP POLSKIE KOLEJE PAŃSTWOWE Spółka Akcyjna

04.11.2022 r.

SROSTOWANIE

**PKP S.A. ODDZIAŁ GOSPODAROWANIA NIERUCHOMOŚCIAMI W GDAŃSKU
UL. DYREKCYJNA 2-4, 80-852 GDAŃSK
INFORMUJE, ŻE W OGŁASZONYM W DNIU 02.11.2022 R.
PRZETARGU NA ZBYCIE:**

nieruchomości położonej w Nowym Dworze w budynku nr 18, gmina Kwidzyn, powiat kwidzyński, województwo pomorskie, na którą składa się prawo własności lokalu mieszkalnego nr 4 o pow. użytkowej 25,40 m², wraz z pomieszczeniami przynależnymi na strychu o pow. 18,4 m², w piwnicy o pow. 4,50 m² i w budynku gospodarczym o pow. 4,60 m² oraz udział wynoszący 0,1358 w częściach wspólnych budynków, urządzeń infrastruktury i prawie własności gruntu działki nr 94/3 obręb Nowy Dwór, o powierzchni 0,3963 ha

błędnie wskazano termin składania ofert. **Prawidłowo: złożenie ofert w terminie do godz. 14:00 dnia 05.12.2022 r.** Informacji na temat przetargu udziela Wydział Sprzedaży, tel. 601 692 937, e-mail anita.chodorowska@pkp.pl.

OGŁOSZENIE PŁATNE

Krajowy Ośrodek Wsparcia Rolnictwa

KRAJOWY OŚRODEK WSPARCIA ROLNICTWA, ODDZIAŁ TERENOWY W OLSZTYNIE

ogłasza, że zamierza **przeznaczyć do sprzedaży za zgodą Ministra Rolnictwa i Rozwoju Wsi w trybie pierwszeństwa nabycia** nieruchomość gruntową niezabudowaną położoną w woj. warmińsko-mazurskim, pow. bartoszycki, gmina Górowo Iławeckie, obręb Krasnołąka, dz. 25/3 o powierzchni 13,7886 ha.

Cena sprzedaży nieruchomości wynosi 406 000, 00 zł.

Szczegółowe informacje dotyczące przedmiotowej nieruchomości oraz pełną treść wykazu można uzyskać w Siedzibie Oddziału Terenowego KOWR w Olsztynie, ul. Głowackiego 6, tel. 89 52 48 819 lub Biuletynie Informacji Publicznej KOWR na stronie internetowej: www.kowr.gov.pl.

OGŁOSZENIE PŁATNE

Krajowy Ośrodek Wsparcia Rolnictwa

KRAJOWY OŚRODEK WSPARCIA ROLNICTWA, ODDZIAŁ TERENOWY W OLSZTYNIE

ogłasza, że zamierza **przeznaczyć do sprzedaży za zgodą Ministra Rolnictwa i Rozwoju Wsi w trybie pierwszeństwa nabycia** nieruchomość gruntową niezabudowaną położoną w woj. warmińsko-mazurskim, pow. bartoszycki, gmina Górowo Iławeckie, obręb Sigajny, dz. 6/8 o powierzchni 32,9383 ha.

Cena sprzedaży nieruchomości wynosi 817 100, 00 zł.

Szczegółowe informacje dotyczące przedmiotowej nieruchomości oraz pełną treść wykazu można uzyskać w Siedzibie Oddziału Terenowego KOWR w Olsztynie, ul. Głowackiego 6, tel. 89 52 48 819 lub Biuletynie Informacji Publicznej KOWR na stronie internetowej: www.kowr.gov.pl.

2 OPINIE
3 TEMAT DNIA
4-5 POLSKA
6-7 ŚWIAT
8-10 GOSPODARKA
12 PUBLICYSTYKA
13 OBRONA NARODOWA
14 SPORT
16 LUZEM

eprasa.pl d73b2526cd

fot. Wikipedia/d

ZACZNĄ W WIŚLE

SKOKI NARCIARSKIE \ W ten weekend rozpocznie się rywalizacja o Kryształową Kulę Pucharu Świata. W Wiśle wystąpi cała światowa czołówka z Kamilem Stochem na czele. Konkursy odbędą się w sobotę i niedzielę o godz. 18. Transmisja w TVP1 i TVP Sport.

FELIETON KIBICA

Pamiętamy o bohaterach

W tych dniach z całymi rodzinami odwiedzamy cmentarze. To wyraz naszej pamięci, a pamięć jest wdzięcznością serca za to wszystko, co otrzymaliśmy w spuściźnie po naszych przodkach.

ks. Jarosław Wąsowicz SDB

Dlatego dobrą tradycją pierwszych dni listopada jest również to, że oprócz grobów naszych krewnych czy znajomych zatrzymujemy się przy mogiłach naszych narodowych bohaterów, dzięki którym jesteśmy ludźmi wolnymi. Sprzątamy ich groby, zapalamy znicze pamięci. Również poza granicami naszej ojczyzny. W tych dniach miałem przyjemność przebywać dwa dni na Wileńszczyźnie, gdzie z członkami Stowarzyszenia „Patriotyczny Głogów" zawierzyliśmy ich środowisko Matce Najświętszej, a także odwiedziliśmy groby polskich żołnierzy w Warenie, Koleśnikach, Ejszyszkach, na wileńskiej Rossie. Wszędzie zastaliśmy mogiły zadbane. Widać, że nasi rodacy troszczą się o nie z pieczołowitością.

Warto przy okazji wspomnienia naszych zmarłych odnotować wiele inicjatyw na rzecz upamiętnienia polskich bohaterów, w które włączają się kibice. 1 listopada w Gdańsku, na cmentarzu Garnizonowym, przy kwaterze żołnierzy AK, odbyły się kolejne już Zaduszki Partyzanckie. Od lat są organizowane przez Anię i Andrzeja Kołakowskich. I nieustannie gromadzą się wokół nich ludzie, którzy w tym szczególnym dniu poprzez pieśni oddają hołd „Ince", „Zagończykowi" i innym żołnierzom z wileńskiej AK pochowanym na gdańskiej nekropolii.

Podobne uroczystości odbędą się w niedzielę w Krakowie. Organizują je od lat Beata i Dariusz Walusiakowie. Do stolicy Małopolski na te uroczystości przybywają przedstawiciele środowisk patriotycznych z różnych stron kraju.

Natomiast w całej Wielkopolsce od 2010 r. Stowarzyszenie Kibiców Lecha Poznań prowadzi na cmentarzach zbiórkę na renowację mogił bohaterów Powstania Wielkopolskiego. Patronat nad zbiórką objęło Towarzystwo Pamięci Powstania Wielkopolskiego, z którym stowarzyszenie współpracuje przy renowacji. W ubiegłym roku zebrano ponad 200 tys. zł. W tym roku szykuje się kolejny rekord, chociaż nie ogłoszono jeszcze oficjalnie zebranej kwoty. W każdym razie w akcję zbierania ofiar na renowacje grobów zaangażowało się ponad 450 kibiców wolontariuszy. Brawo! Cześć i chwała bohaterom!

OGŁOSZENIE PŁATNE

„Europejski Fundusz Rolny na rzecz Rozwoju Obszarów Wiejskich: Europa inwestująca w obszary wiejskie"

POWIAT DZIERŻONIOWSKI
Rynek 27, 58-200 Dzierżoniów
email: starostwo@pow.dzierzoniow.pl

ogłasza przetarg nieograniczony pn.:

„zagospodarowanie poscaleniowe wsi Piława Dolna oraz części wsi Owiesno gmina Dzierżoniów, powiat dzierżoniowski – etap II".

Postępowanie prowadzone jest w formie elektronicznej za pośrednictwem platformy zakupowej pod adresem **https://miniportal.uzp.gov.pl/**.
Warunki udziału w przetargu, szczegółowy opis przedmiotu zamówienia oraz informacje dotyczące wadium określone są w specyfikacji warunków zamówienia, która dostępna jest na stronie **http://bip.pow.dzierzoniow.pl/** wraz z załącznikami, zmianami i wyjaśnieniami treści SWZ oraz innymi dokumentami bezpośrednio związanymi z postępowaniem o udzielenie niniejszego zamówienia.
Oferty należy składać w formie elektronicznej poprzez wyżej wskazaną platformę zakupową do dnia **10.11.2022 r.** do godz. **09:00**.
Otwarcie ofert nastąpi w dniu **10.11.2022 r.** o godz. **10:00**.

Celem Polek na mistrzostwach Europy w piłce ręcznej jest wyjście z grupy | fot. Fotomag/Gazeta Polska

PIŁKA RĘCZNA \ Polki rozpoczynają udział w mistrzostwach Europy

Niemki na początek

Reprezentacja Polski piłkarek ręcznych od meczu z Niemcami rozpocznie w sobotę rywalizację w mistrzostwach Europy, które odbędą się w Czarnogórze, Macedonii Północnej i Słowenii. W grupie D spotkania odbędą się w Podgoricy, a zagrają w niej także Hiszpania i Czarnogóra. – Chcemy przejść do następnej rundy, ale to niełatwe zadanie – powiedział trener Polek Arne Senstad.

Krzysztof Oliwa

Tytułu broni Norwegia, która przed dwoma laty w duńskim Herningu pokonała w finale Francję 22:20. W meczu o brązowy medal Chorwacja zwyciężyła Danię 25:19.

Biało-Czerwone w kwalifikacjach Euro 2022 wygrały swoją grupę. Zadanie ułatwiła dyskwalifikacja zespołu Rosji po agresji wojskowej tego kraju na Ukrainę.

Pierwszy mecz turnieju podopieczne norweskiego szkoleniowca Arnego Senstada rozegrają 5 listopada z Niemkami o godz. 20.30. Dwa dni później Biało-Czerwone o tej samej porze zmierzą się z Hiszpankami, a 9 listopada o godz. 18 zagrają ze współgospodarzem turnieju, Czarnogórą. Wszystkie spotkania odbędą się w Podgoricy. Miejscowa hala może pomieścić 6 tys. widzów.

– To trzy naprawdę mocne zespoły, które plasują się znacznie wyżej od nas. Myślę, że Niemcy mogą być wielką niespodzianką w tym Euro. Mają mocne zawodniczki, które występują w czołowych klubach w Europie. Niemki zagrały też dwa naprawdę dobre mecze przeciwko Francji [porażki 31:34 i 29:30 – przyp. red.], pokazały wysoką klasę. Hiszpania jest zawsze silna w mistrzowskich turniejach. Grają szybko i ofensywnie, więc musimy być na to przygotowani. Do zespołu Czarnogóry wróciło kilka piłkarek, które występowały rok temu w ostatnich MŚ. Ta drużyna grająca przed własną publicznością będzie wyzwaniem dla wszystkich – dodał trener Polek.

Nasze najbliższe rywalki Niemki wystąpiły we wszystkich dotychczasowych edycjach ME, ale tylko raz – na inauguracji rozgrywek – w roku 1994, wykorzystując atut gospodarza, zdobyły srebrny medal. Trenerem reprezentacji jest Markus Gaugisch, który schedę po holenderskim szkoleniowcu Henku Gronerze objął w kwietniu 2022 r. Gaugisch prowadzi równolegle zespół Bundesligi SG BBM Bietigheim (do końca sezonu), w którym występuje była reprezentantka Polski Karolina Kudłacz-Gloc.

W ogłoszonej szesnastce Niemek uwagę zwracają dwie zawodniczki. 32-letnia obrotowa Luisa Schulze (Sport-Union Neckarsulm), mająca na koncie najwięcej (125) występów z powołanych kadrowiczek, zdobyła 159 bramek. Lepszą skutecznością legitymuje się o osiem lat młodsza lewa rozgrywająca Emily Bölk (FTC Budapest) – 237 goli w 80 spotkaniach.

Do fazy zasadniczej zakwalifikują się po trzy czołowe zespoły z każdej z czterech grup. Zespoły z grupy D spotkają się w dniach 11–16 listopada w Skopje z ekipami z puli C, w której zagrają: Francja (mistrz olimpijski, srebrny medalista ME), Holandia, Macedonia Północna i Rumunia.

Z dwóch sześciozespołowych grup do fazy pucharowej awansują po dwie najlepsze reprezentacje. Drużyny z trzecich miejsc rozegrają mecz o 5. miejsce.

Półfinały zaplanowano w Lublanie na 18 listopada, a finał odbędzie się dwa dni później o godz. 20.30. Tego samego dnia o godz. 17.45 rozpocznie się spotkanie o brązowy medal.

2 OPINIE
3 TEMAT DNIA
4-5 POLSKA
6-7 ŚWIAT
8-10 GOSPODARKA
12 PUBLICYSTYKA
13 OBRONA NARODOWA
14 SPORT
16 LUZEM

eprasa.pl d73b2526cd

REKLAMA

Twoja przyszłość leży **w Twoich rękach**

Zabezpiecz siebie i swoją rodzinę z zaufanym partnerem PZU Życie.

#maszwpływnaswojeżycie

Dowiedz się więcej na **pzu.pl/maszwplywnaswojezycie**

eprasa.pl d73b2526cd

fot. Wikipedia/d

PIES i WINO

**PECH PASAŻERA ** Aktor Mieczysław Cybulski (1903–1984) miał maluśkiego pieska. Niemal nigdy się z nim nie rozstawał. Wziął go do pociągu, gdy jechał na zdjęcia filmu do Łowicza. Postawił w koszyczku na półce nad siedzeniami vis-à-vis swojego miejsca. Siedzącemu naprzeciwko pasażerowi coś kapnęło na rękę. – Wino? – zapytał. – Nie, pies – odparł Cybulski.

KRZYŻÓWKA

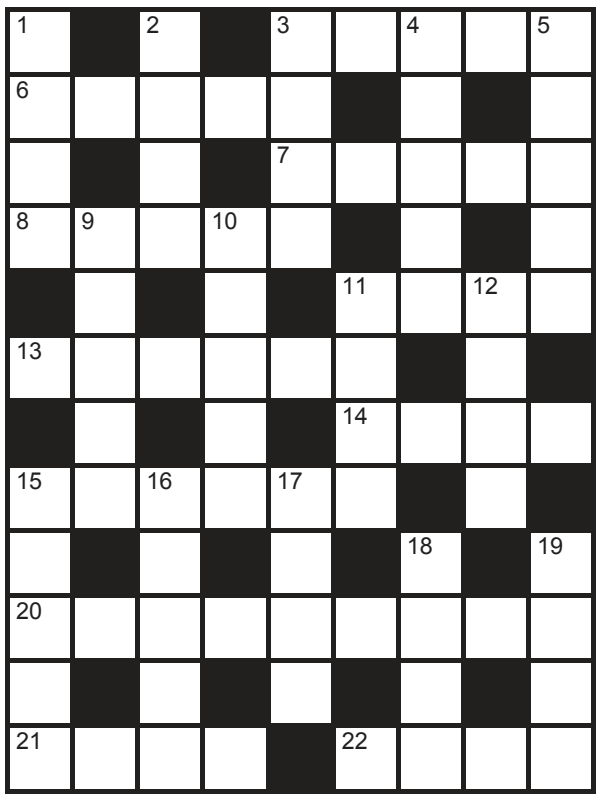

Poziomo
3) zabierany na spływ
6) polna kapusta
7) gra z gumowym kółkiem
8) jasność, łuna
11) muzyka M. Davisa
13) huczna w karnawale
14) tryska z odwiertu
15) patetyczny utwór
20) nienormalność, choroba
21) alkohol do ciast
22) zamarznięty deszcz

Pionowo
1) dziesięcionóg w menu
2) ciastko z białek
3) szeroki u zapaśnika
4) rządzi po puczu
5) osłona lampy
9) lina dla Tarzana
10) pokaz filmu
11) angielska miara długości
12) pomidorowa lub rosół
15) waluta Indii
16) przepowiadała przyszłość w Delfach
17) stolica Norwegii
18) pies na polowaniu
19) plisa na sukni

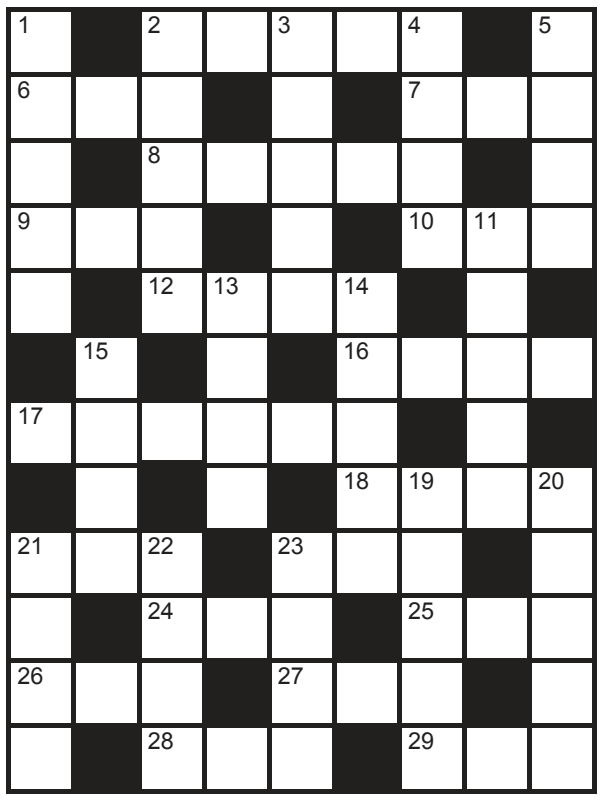

Poziomo
2) hucpa, arogancja
6) koleżanka Ali i Oli
7) lata nad Ziemią
8) kwiat na Nilu
9) irlandzka tajna armia
10) krzywy wzrok
12) fraszka Kochanowskiego
16) antonim eksperta
17) osadzone w dulce
18) Pakt Północnoatlantycki
21) lata koło nosa
23) pracował przy szafocie
24) podstawowy rozpuszczalnik
25) grecka bogini świtu
26) freudowska jaźń
27) chytry rudzielec
28) legenda o bogach
29) nerwowy odruch

Pionowo
1) siedziba biskupa
2) moneta w sakiewce
3) rwący strumień
4) kosmetyk do rzęs
5) kubeł w kuchni
11) kraj faraonów
13) sarmacka uraza
14) córka rybaka z hitu
15) portowy pomost
19) cenzurka wyrobu
20) trawa jak pasożyt
21) znak, wróżba
22) cząstka pierwiastka
23) szkocki strój

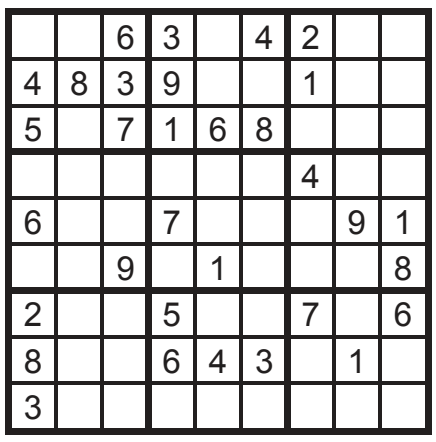

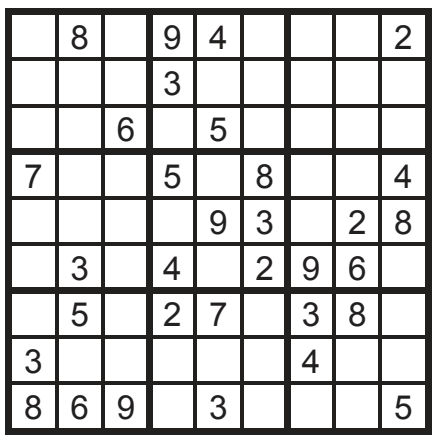

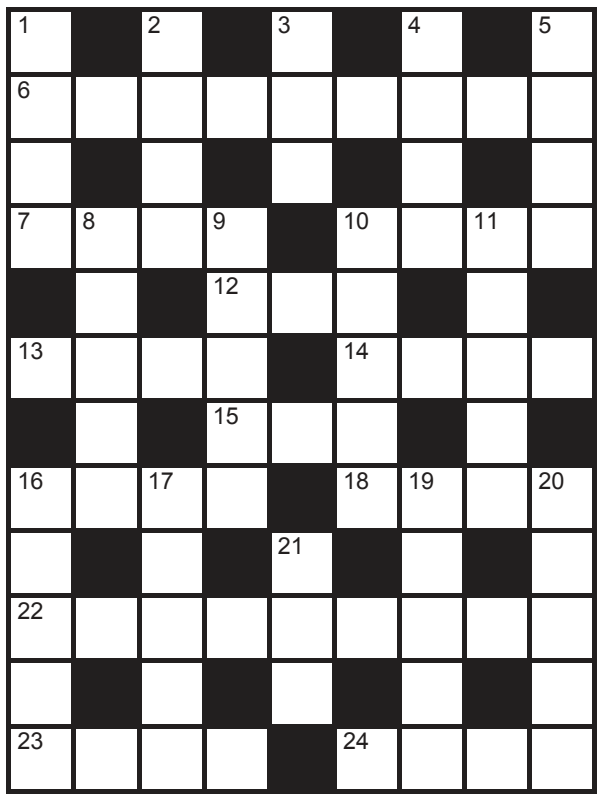

Poziomo
6) ukraiński bogacz
7) sieć rybacka, włok
10) tenisowe boisko
12) cenna karta
13) akwen z karpiami
14) lider U2
15) włoska telewizja
16) operowe solo
18) polska armatohaubica
22) wzór na tkaninie
23) zapora na rzece
24) spacerowy las

Pionowo
1) lotniczy lub morski
2) miasto z piramidą Cheopsa
3) sagan, baniak
4) ma je igła i dzban
5) ozdobna wyszywanka
8) świetny mówca
9) prawosławny klasztor
10) metr sześcienny drewna
11) trzy minuty na ringu
16) filmowy zalotnik
17) religia muzułmanów
19) porcja jedzenia
20) jasność, łuna
21) naturalne, zdrowe

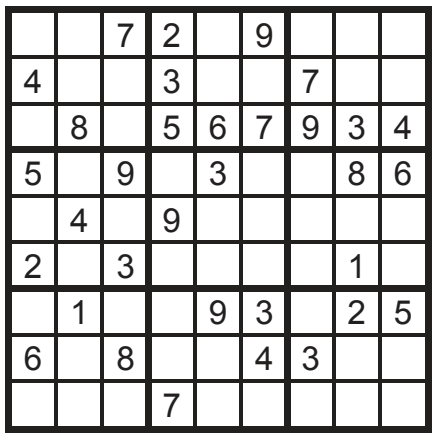

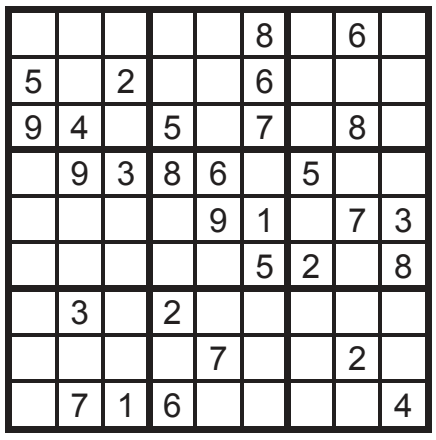

ROZWIĄZANIA

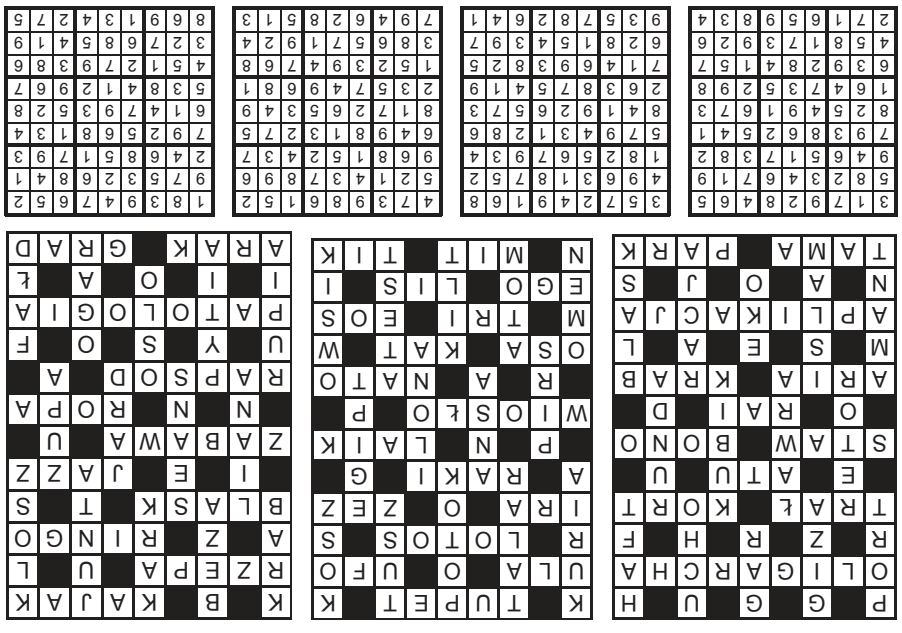

2 OPINIE
3 TEMAT DNIA
4-5 POLSKA
6-7 ŚWIAT
8-10 GOSPODARKA
12 PUBLICYSTYKA
13 OBRONA NARODOWA
14 SPORT
16 LUZEM

Gazeta Polska codziennie

e-mail: redakcja@gpcodziennie.pl
Adres: ul. Filtrowa 63/43, 02-056 Warszawa
tel.: +48 (22) 290 29 58

NAKŁAD KONTROLOWANY ZWIĄZEK KONTROLI DYSTRYBUCJI PRASY

Redaktor naczelny: Tomasz Sakiewicz
Zastępcy red. nacz.: Katarzyna Gójska, Olga Doleśniak-Harczuk

Wydawca numeru: Katarzyna Gójska
Sekretarz redakcji: Katarzyna Rzuczkowska-Szczęsnowicz
Z-cy: Joanna Szczurowska, Małgorzata Ablewska
Polska: Igor Szczęsnowicz (kier.)
Świat: Konrad Wysocki (kier.)
Obrona narodowa: Igor Szczęsnowicz
Publicystyka: Piotr Lisiewicz (kier.)
Gospodarka: Marek Michałowski (p.o. kier.)
Kultura: Sylwia Krasnodębska (kier.), Anna Krajkowska (z-ca)
Sport: Artur Szczepanik (kier.)
Wywiady: Olga Alehno
Mazowsze: Natalia Karcz-Kaczkowska (p.o. kier.)
Dolny Śląsk: Janusz Wolniak (kier.)
Nadzór graficzny: Mariusz Troliński (kier.), Krzysztof Lach-Kubica (z-ca)
DTP: Paweł Chrzanowski, Aleksander Razcwarkow, Grzegorz Lipka, Paweł Pawluszek, Maciej Kiełkucki

Wydawca: Forum SA; **Zarząd**: Beata Dróżdż
Rada nadzorcza: Ryszard Czarnecki (przewodniczący)
Baza foto: fotoreporterzy@gazetapolska.pl
Reklama, promocja, ogłoszenia: **reklama@gpcodziennie.pl,** tel. (22) 659 01 74, kom. 505 942 582
Kontakt z czytelnikami, interwencje w godz. 9-13: Anna Kazimierczuk, tel. 603 117 483, 505 942 224
e-mail: **redakcja@gpcodziennie.pl**
Druk: Seregni Printing Group: Warszawa, Sosnowiec
Prenumerata: www.prenumerata.swsmedia.pl
Kontakt: prenumerata@swsmedia.pl
Tel. 605 900 002, 501 678 819
Konto do wpłat: Niezależne Wydawnictwo Sp. z o.o.
Bank PEKAO SA Nr 82 1240 5963 1111 0010 3867 3017
(przelew z zagranicy SWIFT: PKOP PL PW)
IBAN-PL

Redakcja nie ponosi odpowiedzialności za treść ogłoszeń. Materiałów niezamówionych redakcja nie zwraca. Przekazanie „Gazecie Polskiej Codziennie" materiałów do druku oznacza jednoczesną zgodę na ich emisję w internecie.

eprasa.pl d73b2526cd

Programy autorów „Codziennej" i „Gazety Polskiej" zostały wyróżnione na czerwono.

SKOKI NARCIARSKIE: PUCHAR ŚWIATA MĘŻCZYZN W WIŚLE

SPORT, SOBOTA, 5.11; NIEDZIELA, 6.11 GODZ. 15.55, TVP1, TVP SPORT

Już w ten weekend odbędzie się inauguracja Pucharu Świata w skokach narciarskich. Ze względu na piłkarskie mistrzostwa świata w Katarze sezon rozpocznie się wyjątkowo wcześnie i potrwa rekordowo długo. Po raz pierwszy w historii zawodnicy rozpoczną zimowy cykl na... igelicie. Wśród faworytów zmagań są Polacy, szczególnie zwycięzca Letniego Grand Prix Dawid Kubacki. Na skoczni im. Adama Małysza w Wiśle zjawią się także m.in. triumfator ubiegłorocznej edycji Pucharu Świata Ryōyū Kobayashi czy mistrz olimpijski i mistrz świata w lotach Marius Lindvik.

POLECAMY

PIĄTKOWE PASMO PUBLICYSTYCZNE TELEWIZJI REPUBLIKA

godz. 17.15, Wolne głosy (na żywo)

Goście programu komentują aktualne wydarzenia z Polski i świata.

godz. 17.55, Wolne głosy – zagranica (na żywo)

Goście programu komentują aktualne wydarzenia ze świata, analizując ich potencjalny wpływ na sytuację w Polsce.

godz. 18.15, Ekonomia raport – flash (premiera)

Ekonomiści komentują aktualną sytuację gospodarczą w kraju i na świecie. Eksperci oceniają, w jaki sposób wydarzenia na zagranicznych rynkach mogą wpłynąć na kondycję polskiej giełdy.

godz. 18.30, Dzisiaj – główne wydanie serwisu informacyjnego

Główny serwis informacyjny Telewizji Republika.

godz. 18.55, Dzisiaj – Sport w Republice (na żywo)

godz. 19.00, Prognoza pogody

godz. 19.10, 10.04.2010. Fakty (na żywo)

Gościem programu Aleksandra Wierzejskiego jest Antoni Macierewicz – marszałek senior Sejmu RP, przewodniczący podkomisji smoleńskiej.

godz. 19.25, Rozmowa ściśle jawna (premiera)

Program dziennikarza śledczego Piotra Nisztora. W każdym odcinku prowadzący tropi polityczne afery oraz porusza niewygodne dla polityków tematy.

godz. 19.45, Spacer z Powstaniem

godz. 20.10, Konflikty po II wojnie światowej (premiera)

godz. 20:35, Zdaniem Kowalskiego (premiera)

Prowadzący Marian Kowalski omawia najważniejsze tematy minionego tygodnia.

godz. 21:00, Specjaliści od wszystkiego (premiera)

Maciej Kożuszek i jego goście z humorem podsumowują najciekawsze wydarzenia mijającego tygodnia.

godz. 21:30, Kulisy manipulacji (premiera)

Prowadzący, Katarzyna Gójska i Piotr Lisiewicz, demaskują działania polityków, innych osób publicznych i mediów.

godz. 22:00, Poza polityką (premiera)

Emilia Wierzbicki przedstawia najważniejsze osoby życia publicznego w Polsce od strony prywatnej.

godz. 22:35, Ekonomia raport (premiera)

KONCERT

80. KONCERT JUBILEUSZOWY LESZKA DŁUGOSZA

SOBOTA 5.11 GODZ. 15.00, TVP KULTURA

Koncert poświęcony twórczości Leszka Długosza – aktora, literata, kompozytora, jednego z najbardziej znanych polskich śpiewających poetów. Koncert odbył się 22 czerwca 2021 r. w Teatrze Polskim w Warszawie z okazji 80. rocznicy jego urodzin. Na scenie obok jubilata wystąpili, wykonując utwory z jego repertuaru: Basia Stępniak-Wilk, Krystyna Tkacz, Marcin Przybylski i Joanna Płonka. Fragmenty poezji Długosza zinterpretowali aktorzy Halina Łabonarska i Andrzej Mastalerz. Kierownictwo muzyczne objął Konrad Mastyło, a na skrzypcach solo zagrał Robert Kabara.

SENSACYJNY

RED

NIEDZIELA 6.11 GODZ. 20.00, TV PULS

Emerytowany agent CIA Frank Moses (Bruce Willis) wiedzie spokojne życie, pieląc ogródek i romansując z uroczą Sarą. Gdy pewnego dnia w jego domu zjawia się trójka zawodowych zabójców, musi użyć wszystkich swoich zdolności, by ujść z życiem. Wiedząc, że sprawcy spróbują dotrzeć do jego najbliższych, Frank wraz z Sarą ucieka z miasta. Zabójcy jednak nie spoczną, póki nie zrealizują zadania. Frank musi się dowiedzieć, kto chce się go pozbyć i dlaczego. Pomogą mu dawni współpracownicy z agencji – Marvin i Victoria, którzy również stali się celem zabójców.

PRZYGODOWY

HOBBIT: NIEZWYKŁA PODRÓŻ

NIEDZIELA 6.11 GODZ. 20.00, TV4

Filmowa adaptacja książki J.R.R. Tolkiena, wstęp do „Władcy Pierścieni", to opowieść pełna niezwykłych wydarzeń i postaci, przedstawiająca odwieczną walkę dobra ze złem i udowadniająca, że w wyjątkowych sytuacjach każdy z nas może odkryć w sobie cechy, o które by siebie nie podejrzewał. Hobbit Bilbo Baggins (Martin Freeman) niechętnie wyrusza w niebezpieczną podróż. Pokierowany przez czarodzieja Gandalfa (Ian McKellen) opuszcza swój przytulny domek w Shire, by wraz z 13 krasnoludami zmierzyć się ze smokiem Smaugiem (Benedict Cumberbatch).

KLIKAJ MĄDRZE www.niezalezna.pl O nas jest głośno!

eprasa.pl d73b2526cd

Programy autorów „Codziennej” i „Gazety Polskiej” zostały wyróżnione na czerwono.

TVP 1

RANO

08:00 Wiadomości
08:10 Pogoda
08:15 Kwadrans polityczny
08:40 Ranczo (76) - serial
09:35 Komisarz Alex (77) - serial
10:35 Ojciec Mateusz (331) - serial
11:25 Kasta - serial
12:00 Wiadomości
12:10 Agrobiznes
12:30 Agropogoda
12:35 Magazyn rolniczy
12:55 Natura w Jedynce
14:00 Wspaniałe stulecie - serial

PO POŁUDNIU

15:00 Wiadomości
15:10 Pogoda
15:15 Alarm!
15:35 Gra słów. Krzyżówka - teleturniej
16:05 Przysięga (752) - serial
17:00 Teleexpress
17:15 Jaka to melodia? - pr. rozryw.
17:55 Skoki narciarskie: Zawody Pucharu Świata w Wiśle - studio
18:10 Skoki narciarskie: Zawody Pucharu Świata w Wiśle - kwalifikacje

WIECZOREM

19:30 Wiadomości
20:05 Pogoda
20:10 Alarm!
20:35 Ojciec Mateusz (364) - serial
21:25 Kulisy serialu „Na sygnale”
21:40 Na sygnale (395) - serial
22:15 Ja wam pokażę! - film obyczajowy, Polska 2006
00:20 Sojusznicy - dramat wojenny, Wielka Brytania 2014
02:00 S.W.A.T. - Jednostka specjalna 3 (56) - serial

TVP 2

RANO

07:30 Pytanie na śniadanie
10:35 Panorama
11:15 Zacznij od zdrowia
11:50 Barwy szczęścia (2690) - serial
12:30 Koło fortuny - teleturniej
13:15 Zranione ptaki (157) - serial
14:05 Va banque - teleturniej
14:35 Na sygnale (291) - serial
15:10 Wydział kryminalny Kitzbühel (83) - serial
16:00 Koło fortuny - teleturniej
16:35 Familiada - teleturniej
17:15 Zakazany owoc (91) - serial

PO POŁUDNIU

18:00 Panorama
18:20 Va banque - teleturniej
18:45 Zranione ptaki (158) - serial
19:30 Barwy szczęścia (2690) - serial
20:10 Barwy szczęścia (2691) - serial
20:50 Tak to leciało! - teleturniej
21:50 Kabaret. Super Show Dwójki - pr. rozryw.
23:05 Hity wszech czasów
00:10 Kino relaks: Patryk - film familijny, Wielka Brytania 2018, wyk. Sam Fletcher, Beattie Edmondson, Rupert Holliday-Evans. Sara dziedziczy po babci mopsa Patryka. Humorzasty pies wywraca do góry nogami życie dziewczyny.
01:55 Zabić, jak to łatwo powiedzieć - thriller, USA 2012, wyk. Brad Pitt, Scoot McNairy
03:35 Różne smaki miłości - komedia romantyczna, Kanada/USA 2018

TVN

RANO

06:10 Ukryta prawda (1332) - serial
07:05 Kuchenne rewolucje - pr. rozryw.
08:00 Dzień Dobry TVN
11:40 Doradca smaku
11:50 Ukryta prawda (1448) - serial
12:55 Tajemnice miłości (39) - serial
14:00 Ukryta prawda (1333) - serial
15:05 Ukryta prawda (1125) - serial
16:10 Ten moment (7) - serial
16:45 Kuchenne rewolucje - pr. rozryw.
17:55 Ukryta prawda (1449) - serial

PO POŁUDNIU

19:00 Fakty
19:30 Sport
19:40 Pogoda
19:50 Uwaga!
20:00 Lego Masters - pr. rozryw.
21:35 Kong: Wyspa Czaszki - film przyg., Chiny/USA 2017. Zespół badaczy wyrusza na wyprawę na niedawno odkrytą wyspę na Oceanie Spokojnym, nazwaną Wyspą Czaszki. Na miejscu odkrywają, że nie jest ona bezludna, jak się początkowo wydawało, lecz zamieszkiwana jest przez mityczne stworzenie - Konga. Ich wyprawa zamienia się w walkę o przetrwanie, a pomocy szukają wśród tubylców.
23:55 Doktor Sen - horror, Wielka Brytania/USA 2019
03:10 Kuba Wojewódzki - talk-show

POLSAT

RANO

06:00 Nowy dzień z Polsat News
08:40 Malanowski i partnerzy (331) - serial
09:10 Malanowski i partnerzy (332) - serial
09:40 Sekrety rodziny (282) - serial
10:40 Dlaczego ja? (1150) - serial
11:40 Gliniarze (353) - serial
12:50 Wydarzenia
13:25 Interwencja
13:40 Trudne sprawy (1080) - serial
14:40 Dlaczego ja? (971) - serial

PO POŁUDNIU

15:50 Wydarzenia
16:10 Pogoda
16:15 Interwencja
16:30 Na ratunek 112 (742) - serial
17:00 Gliniarze (751) - serial
18:00 Pierwsza miłość (3490) - serial
18:50 Wydarzenia
19:30 Gość „Wydarzeń”
19:40 Sport
19:50 Pogoda
20:05 Twoja Twarz Brzmi Znajomo - pr. rozryw.
22:10 Venom - film SF, Chiny/USA 2018, wyk. Tom Hardy, Michelle Williams. Dociekliwy dziennikarz wpada na trop nieetycznych badań naukowych. Przypadkowo jego organizm wchodzi w symbiozę z owocem tych badań, nieznaną formą życia.
00:45 Spadaj, tato - komedia, USA 2012
03:10 Świat według Kiepskich - serial

REPUBLIKA

RANO

07:00 Transmisja mszy świętej z Jasnej Góry
07:35 Polska na dzień dobry
07:50 Rynki
08:00 Polska na dzień dobry
10:00 W punkt
11:10 Dzień z Republiką
15:00 Koronka do Miłosierdzia Bożego
15:20 Republika po południu - Popołud. serwis inform.
15:35 Republika po południu
16:00 Republika po południu - Popołud. serwis inform.

PO POŁUDNIU

16:15 Republika po południu
17:00 Republika po południu - Popołud. serwis inform.
17:15 Wolne głosy
17:55 Wolne głosy - zagranica
18:15 Ekonomia raport - flash
18:30 Dzisiaj - główne wydanie serwisu informacyjnego
18:55 Sport w Republice
19:00 Prognoza pogody
19:10 10.04.2010. Fakty
19:25 Rozmowa ściśle jawna
19:45 Spacer z Powstaniem
20:10 Konflikty po II Wojnie Światowej

WIECZOREM

20:35 Zdaniem Kowalskiego
21:00 Specjaliści od wszystkiego
21:30 Kulisy manipulacji
22:00 Poza polityką
22:35 Ekonomia raport
23:00 Dzisiaj - główne wydanie serwisu informacyjnego
23:20 Poland Daily
00:15 Ekonomia raport - flash
00:25 Ekonomia raport
00:45 Polska na dzień dobry
01:40 Dokument w Republice
02:05 Dokument w Republice

POLONIA

RANO

07:30 Pytanie na śniadanie
10:35 Panorama
10:45 Pytanie na śniadanie
11:10 Przystanek Historia
11:30 Ja to mam szczęście! (10) - serial
12:00 Wiadomości
12:15 M jak miłość (1672) - serial
13:05 M jak miłość (1673) - serial
14:00 Szansa na sukces. Opole 2023
15:00 Wiadomości
15:20 Bajki naszych rodziców: Bolek i Lolek wyruszają w świat

PO POŁUDNIU

15:35 Bajki naszych rodziców: Sceny z życia smoków
16:00 Ja to mam szczęście! (10) - serial
16:25 Na sygnale (362) - serial
17:00 Teleexpress
17:20 Zakochaj się w Polsce
17:55 Gra słów. Krzyżówka - teleturniej
18:30 Informacje kulturalne
18:45 O tym mówi świat
19:05 Gra słów. Krzyżówka - teleturniej
19:30 Wiadomości
20:05 Sport
20:10 Pogoda
20:15 Na dobre i na złe (850) - serial
21:10 Kabaretomaniacy - pr. rozryw.
22:05 Polonia 24
22:35 Pan Wołodyjowski (1) - film historyczny, Polska 1968
00:00 Midnight News
00:35 Gra słów. Krzyżówka - teleturniej
01:00 Polonia Express
01:30 Wiadomości
02:00 Pogoda

TRWAM

RANO

08:00 Pielgrzymka Ojca Świętego Franciszka do Bahrajnu
09:05 Przyjaciele i bohaterowie
09:45 Jestem mamą
10:00 Informacje dnia
10:15 Miłość większa niż strach
11:20 Muzyczne chwile
11:25 Głos Polski
11:35 Przystanek Lamsdorf. Powstańcy warszawscy w niewoli
12:00 Anioł Pański
12:03 Informacje dnia
12:20 Ziemia Obiecana

PO POŁUDNIU

13:05 Mocni w wierze
13:30 Msza święta z Jasnej Góry
14:30 Pielgrzymka Ojca Świętego Franciszka do Bahrajnu
15:30 Ma się rozumieć
15:45 Pielgrzymka Ojca Świętego Franciszka do Bahrajnu
17:00 Historie obozowe
17:15 Młodzi z Pasją
17:30 Geopolityka
17:55 Poczet wielkich Polaków
18:00 Anioł Pański
18:05 Informacje dnia
18:15 Westerplatte młodych

WIECZOREM

19:00 Warto zauważyć
19:30 Król Chwały
19:45 Modlitwa z udziałem dzieci
20:00 Informacje dnia
20:20 Różaniec
20:50 Myśląc historia
21:00 Apel Jasnogórski
21:20 Informacje dnia
21:40 Polski punkt widzenia
22:00 Ziemia Obiecana
22:55 Przegląd katolickiego tygodnika „Niedziela”
23:00 Świt nadziei
00:00 Słowo życia

HISTORIA

RANO

07:00 Był taki dzień: 4 listopada
07:10 Czas honoru (46) - serial
08:05 Kuchnia dwudziestolecia: Kolonialne marzenia. Kuchnia egzotyczna
08:35 Historia Polski: Sokoły wolności
09:30 Informacje kulturalne
09:55 Sensacje XX wieku
10:50 Poczet aktorów polskich
11:45 Przystanek Historia: Komunistyczna Partia Polski - sowiecka piąta kolumna w II Rzeczpospolitej
12:05 Alfabet Andrzeja Dobosza
12:30 Doktor Ewa (3) - serial
13:15 Giganci nauki
13:40 Japońska wyprawa Joanny Lumley (1) - serial dok.
14:40 Szkocja z lotu ptaka - dok.
15:45 Geniusze i marzyciele. Jan Czochralski
16:45 Ex Libris
17:05 Czas honoru (47) - serial
18:00 Z wieszaka historii: Projektanci i arbitrzy elegancji
18:35 Windsor. Największa miłość Elżbiety II: Lata 1936-1953: Miłość i wojna

PO POŁUDNIU

19:30 Historia Polski: Gdzie najpierw była Polska
20:25 Teatr historii - pr. publ.
20:40 Lalka z łóżka nr 21 - sztuka Djordjego Lebovića
21:30 Narodziny nazizmu: Noc długich noży
22:35 Trump. Anatomia sukcesu
23:35 Info Wilno
23:55 Było, nie minęło - kronika zwiadowców historii
00:30 Sensacje XX wieku

TVP INFO

RANO

07:00 Serwis Info
07:12 Jedziemy
07:50 Agrobiznes
07:55 Agropogoda
08:00 Jedziemy dalej
08:18 Minęła ósma
09:00 Serwis Info
09:11 Minęła dziewiąta
10:00 Serwis Info
10:25 Pogoda info
10:29 Serwis info
10:50 Pogoda info
11:00 Serwis info
11:30 Serwis info, pogoda

PO POŁUDNIU

12:00 Serwis info
12:25 Pogoda info
12:30 Serwis info, pogoda
13:00 Serwis info
15:00 Serwis info
15:20 Pogoda info
15:29 Serwis info
15:59 Info dzień
17:00 Teleexpress
17:15 Teleexpress extra
17:32 O co chodzi
18:00 Panorama
18:20 Panorama opinii
18:37 O tym się mówi

WIECZOREM

19:30 Wiadomości
19:58 Gość „Wiadomości”
20:13 Forum
21:00 Nie da się ukryć
21:25 Serwis info
21:50 W tyle wizji
22:24 Serwis Info
22:30 W tyle wizji extra
23:00 Info wieczór
23:30 W akcji
23:51 Nie da się ukryć extra
00:03 Wiadomości
00:31 Gość „Wiadomości”
01:00 Forum

KINO POLSKA

RANO

06:00 Skradziona kolekcja - komedia kryminalna, Polska 1979
07:25 Carte Blanche - dramat obyczajowy, Polska 2015
09:35 Żona dla Australijczyka - komedia muzyczna, Polska 1963
11:25 13 posterunek 2 (25) - serial
12:25 Droga na zachód - dramat sensacyjny, Polska 1961
14:00 Popiełuszko. Wolność jest w nas (1) - film biograficzny, Polska 2009

PO POŁUDNIU

15:45 Popiełuszko. Wolność jest w nas (2) - film biograficzny, Polska 2009
17:20 13 posterunek 2 (26) - serial
18:00 Kabaretowy rejs - pr. rozryw.
19:00 Kabaretowy rejs - pr. rozryw.
20:00 Ziarno prawdy - thriller, Polska 2015, wyk. Robert Więckiewicz. Pod sandomierską synagogą zostaje znalezione nagie ciało młodej kobiety. Prokurator Teodor Szacki rozpoczyna śledztwo w sprawie morderstwa.
22:10 Chłopaki nie płaczą - komedia kryminalna, Polska 2000
00:10 Trójkąt bermudzki - dramat sensacyjny, Polska 1987
02:15 Żelazny most - dramat obyczajowy, Polska 2019
04:00 Zabić bobra - film obyczajowy, Polska 2012

KULTURA

RANO

07:00 Kronos - pr. publ.
07:45 Rękopis znaleziony w Saragossie - film kostiumowy, Polska 1964
11:00 Arsene Lupin (1) - serial
12:10 Zagubiony diament - Andrzej Korzyński - film dokumentalny, Polska 2015
13:20 Zaklęty dwór (5) - serial
14:30 Zaklęty dwór (6) - serial
15:40 Walc w alejkach - film obyczajowy, Niemcy 2018. Nieśmiały Christian zaczyna pracować jako asystent zaopatrzenia w supermarkecie. Zakochuje się w jednej z pracownic i stara się do niej zbliżyć.
17:55 Res Poloniae. O Polsce z oddali: Giedre Mickunaite - wywiad

PO POŁUDNIU

18:30 Informacje kulturalne
18:50 Reżyserzy: Frank Capra
20:05 Dowłatow - dramat biograficzny, Rosja/Polska/Serbia 2018
22:20 Zaginione - odnalezione: Claude Monet „Plaża w Pourville”
22:45 Sonita - film dokumentalny, Niemcy 2015
00:35 Gomorra (20) - serial
01:35 Teraz animacje!: Złota godzina - film krótkometrażowy, Francja 2021
01:50 Teraz animacje!: Nad zakurzone morze - film krótkometrażowy, Francja 2020
02:10 Rocco i jego bracia - dramat obyczajowy, Francja/Włochy 1960

PULS

RANO

06:00 Kobra - oddział specjalny (6) - serial
07:00 Kobra - oddział specjalny (9) - serial
08:00 Lombard. Życie pod zastaw (585) - serial
09:00 Lombard. Życie pod zastaw (364) - serial
10:00 Prawdziwe motywy (80) - serial
11:00 Rodzinny interes (223) - serial
12:00 Zaklinaczka duchów 4 (87) - serial

PO POŁUDNIU

13:00 Lombard. Życie pod zastaw (365) - serial
14:00 Rodzinny interes (224) - serial
15:00 Lombard. Życie pod zastaw (367) - serial
16:00 Prawdziwe motywy (83) - serial
17:00 Prawdziwe motywy (84) - serial
18:00 Lombard. Życie pod zastaw (587) - serial
19:00 Lombard. Życie pod zastaw (588) - serial

WIECZOREM

20:00 Zabić Salazara - dramat kryminalny, Rumunia/USA 2016
22:00 Champion 4: Walka o honor - film sensacyjny, Bułgaria/USA 2016
23:50 Purpurowe rzeki - thriller, Francja 2000. Dwaj policjanci łączą siły, by rozwikłać zagadkę brutalnych zbrodni popełnionych w okolicy.
02:00 Lombard. Życie pod zastaw (365) - serial

Transmisje mszy i nabożeństw z Opactwa w Tyńcu na **tyniec.tv**!

Codzienna relacja w czasie rzeczywistym z tynieckiego kościoła. Włącz się w modlitwę razem z benedyktynami przez internet

LITURGIA GODZIN:
06:00 - Jutrznia
17:00 - Nieszpory po łacinie
19:30 - Kompleta
20:00 - Bogurodzica

NIEDZIELNA MSZA Z BENEDYKTYNAMI!
8:30 - 10:30 - 12:30 - 18:00

eprasa.pl d73b2526cd

TVP Dokument

RANO

06:00 Dzika Polska
06:30 Podróże z historią
07:05 Notacje
07:20 Zakochaj się w Polsce
07:50 Przyrodnik na tropie: Rzekotka drzewna
08:25 Śladami cystersów: Francja
09:25 Ropuchy i ludzie - dok.
10:30 Klejnoty Alp, wielkie jeziora Włoch: Lugano
11:25 Rajskie wyspy widziane z nieba: Podróż na Bora-Bora
11:45 Ryby i ludzie - reportaż

PO POŁUDNIU

12:05 Ukraińcy - serial
12:55 Położna - dok.
13:55 Wełtawa - złota rzeka
14:55 Dzika przyroda Bliskiego i Środkowego Wschodu: Półwysep Arabski. Kraina złudzeń
16:00 Śladami cystersów: Niemcy
17:05 Klejnoty Alp, wielkie jeziora Włoch: Garda
18:05 Galeria sztuki na ekranie: Renoir, wielbiony i odtrącony

WIECZOREM

19:05 Wszystkie kolory świata: Botswana - klejnot Afryki
20:10 Historia broni: Atak z powietrza
21:10 Mosad od środka: Przyjaciele na moment
22:10 Miasto gniewu (2) - serial
22:45 Wyprawa na dno: Trójkąt Bermudzki
23:45 Z własnej pensji nikt nie żyje - reportaż
00:10 Notacje
00:25 Cena prawdy - dok.
01:35 Było, nie minęło

TVP Seriale

05:50 Rodzinka.pl (274) - serial
06:25 Na sygnale (44) - serial
06:55 Na sygnale (45) - serial
07:30 Ojciec Mateusz (295) - serial
08:30 Komisarz Alex (68) - serial
09:20 Złotopolscy (634) - serial
09:50 Klan (548) - serial
10:30 Na dobre i na złe (357) - serial
11:30 Ranczo (57) - serial
12:20 Korona królów (309) - serial
12:55 Korona królów (310) - serial
13:30 Ojciec Mateusz (214) - serial
14:30 Ojciec Mateusz (215) - serial
15:30 Komisarz Alex (69) - serial
16:20 Komisariat (59) - serial
16:50 Na sygnale (46) - serial
Losy ekipy ratunkowej ze stacji pogotowia w Leśnej Górze. Ratownicy zmierzą się z kolejnymi medycznymi wyzwaniami. W każdym odcinku widzowie będą świadkami trudnych i wymagających błyskawicznego działania interwencji.
17:30 Ranczo (58) - serial
18:30 Ranczo (59) - serial
19:30 Ojciec Mateusz (216) - serial
20:30 Ojciec Mateusz (296) - serial
21:30 Ranczo (60) - serial
22:30 Ranczo (61) - serial
23:30 Ojciec Mateusz (217) - serial
00:20 Przepraszam, czy tu biją? - film sensacyjny, Polska 1976
01:50 Strażacy (17) - serial
02:45 07 zgłoś się (20) - serial

TV 4

06:00 Strażnik Teksasu (7) - serial
07:00 Strażnik Teksasu (8) - serial
08:00 Nasz nowy dom - reality show
09:00 Pierwsza miłość (3489) - serial
09:50 Kocham. Przepraszam. Dziękuję - reality show
10:50 Anatomia głupoty (1) - serial dok.
11:20 Anatomia głupoty (2) - serial dok.
11:55 Sędzia Judy - reality show
12:25 Sędzia Judy - reality show
12:55 Sędzia Judy - reality show
13:25 Sędzia Judy - reality show
13:55 STOP Drogówka
14:55 Galileo
16:00 Policjantki i Policjanci (964) - serial
17:00 Łowcy skarbów. Kto da więcej? - reality show
18:00 Łowcy skarbów. Kto da więcej? - reality show
19:00 Policjantki i Policjanci (965) - serial
20:00 Gwiazdy Kabaretu - pr. rozryw.
21:00 Gwiazdy Kabaretu - pr. rozryw.
22:00 Sprawiedliwi - Wydział Kryminalny (634) - serial
23:00 Sprawiedliwi - Wydział Kryminalny (635) - serial
00:05 Monstrum - horror, USA 2014
01:55 Śmierć na 1000 sposobów (2) - serial dok.
02:25 Śmierć na 1000 sposobów (3) - serial dok.
02:55 SuperLudzie (11) - serial dok.

TVP SPORT

RANO

05:30 Sportowy wieczór
06:05 Odliczanie do mundialu (19) - magazyn piłkarski
07:55 Snooker: Champion of Champions
10:00 Niezwykłe historie Biało-Czerwonych: Beskidzkie Jastrzębie
10:25 Archiwum skoków: Konkursy w Wiśle - polskie sukcesy
11:30 Piłka nożna: Liga Konferencji Europy - mecz: Lech Poznań - Villarreal CF

PO POŁUDNIU

13:40 Piłka nożna kobiet: Ekstraliga - mecz: Śląsk Wrocław - GKS Katowice
15:50 Skoki narciarskie: Zawody Pucharu Świata w Wiśle - studio
15:55 Skoki narciarskie: Zawody Pucharu Świata w Wiśle - serie treningowe
17:55 Skoki narciarskie: Zawody Pucharu Świata w Wiśle - studio

WIECZOREM

18:10 Skoki narciarskie: Zawody Pucharu Świata w Wiśle - kwalifikacje
20:00 Snooker: Champion of Champions - mecz półfinałowy
21:30 Sportowy wieczór
21:45 Snooker: Champion of Champions - mecz półfinałowy
00:00 Skoki narciarskie: Letnie Grand Prix w Hinterzarten - kwalifikacje
01:20 Boks: Gala KnockOut Boxing Night 25 w Zakopanem
02:20 Sporty walki

POLSAT SPORT

06:00 Siatkówka mężczyzn: PlusLiga - mecz: BBTS Bielsko-Biała - LUK Lublin
08:30 Boks: Polsat Boxing Promotions 9 w Częstochowie - waga ciężka: Marcin Siwy - Kamil Sokołowski 02.09.2022
11:00 Siatkówka mężczyzn: PlusLiga - mecz: Aluron CMC Warta Zawiercie - GKS Katowice
13:00 Łyżwiarstwo figurowe: Grand Prix Francji

14:00 Tenis: Turniej ATP w Paryżu - 1. mecz ćwierćfinałowy gry pojedynczej
16:00 7. strefa - mag. siatkarski
17:30 Siatkówka kobiet: TAURON Liga - mecz: E.LECLERC MOYA Radomka Radom - UNI Opole
20:30 Siatkówka mężczyzn: PlusLiga - mecz: PGE Skra Bełchatów - Ślepsk Malow Suwałki
23:00 Siatkówka mężczyzn: PlusLiga - mecz: Asseco Resovia Rzeszów - Grupa Azoty ZAKSA Kędzierzyn-Koźle
01:00 Boks: Gala Polsat Boxing Promotions 5 we Wrocławiu - waga junior ciężka: Nikodem Jeżewski - Artur Mann 19.02.2022

TVP 3

08:00 Warszawski dzień
10:00 TVP 3 Info
10:20 Rok w ogrodzie
10:40 TVP 3 Info
11:00 TVP 3 Info
11:15 Kuchenne recepty
11:40 TVP 3 Info
12:00 TVP 3 Info
12:45 Kurier Warszawy i Mazowsza
12:55 Agrobiznes extra, agropogoda
13:15 TVP 3 Info
14:30 Kurier Warszawy i Mazowsza
14:45 Express regionów
15:00 Koronka do Miłosierdzia Bożego
15:20 W dobrej wierze
15:50 Przepis na dziś
16:00 TVP 3 Info
16:15 Echa dnia
16:30 Kurier Warszawy i Mazowsza
16:45 Express regionów
17:00 Onkoczujni - mag.
17:14 Sekrety mnichów
17:30 Telekurier
18:00 Zawsze na temat
18:30 Telewizyjny Kurier Warszawski
18:45 Kurier Mazowiecki
19:05 Prosto z Mazowsza
19:33 Qadrans qltury
19:50 Łazienki z kulturą
20:03 Onkoczujni - mag.
20:35 Przysięga - serial
21:26 Program lokalny
21:30 Kurier Warszawy i Mazowsza
21:45 Dziennik regionów
22:00 Studio LOTTO
22:10 Kryminalna siódemka
22:30 Policja.pl - mag.
23:00 Agrorozmowa
23:20 Telekurier
23:45 Całkiem niezła historia
00:15 Kasta - serial
00:45 Promyk nadziei - serial
01:40 Więzień miłości - serial

SHOW

ŁOWCY SKARBÓW. KTO DA WIĘCEJ

PIĄTEK 4.11 GODZ. 17.00, TV4

To polska edycja międzynarodowego hitu, w którym posiadacze ciekawych przedmiotów mają szansę uzyskać profesjonalną ekspertyzę i sprzedać je z zyskiem. Grono kupujących stanowią koneserzy antyków, designu i przedmiotów kolekcjonerskich, którzy gotowi są licytować między sobą, czasem bardzo wysoko, by pozyskać tytułowe skarby do własnych zbiorów, antykwariatów lub sklepów. W programie zapomniane i zalegające w szufladach, na strychach czy w piwnicach rzeczy uzyskują zaskakujące ceny i rozpoczynają drugie życie w rękach nowych nabywców. A widzowie poznają niezwykłe historie tych przedmiotów, opowiadane przez ich właścicieli.

SERIAL

OJCIEC MATEUSZ – ODCINEK 364

PIĄTEK 4.11 GODZ. 20.35, TVP1

Małżeństwo prowadzących bardzo skromne życie emerytów zostaje okradzione. Głównym podejrzanym jest ksiądz, który odwiedził ich z wizytą duszpasterską. Niebawem wychodzi na jaw, że 90-letnia Matylda trzy dni przed śmiercią również gościła duchownego. O ukrytych w sejfie staruszki kosztownościach wiedziała jedynie opiekująca się nią Teresa. Kobieta jest jednocześnie spadkobierczynią seniorki i dziedziczy po niej mieszkania. Policja próbuje oddzielić fakty od plotek. Śledztwo utrudnia nieobecność ojca Mateusza, który wyjechał na rekolekcje w milczeniu. Na plebanii zastępuje go ksiądz Jacek Kolanko, nieprzychylnie traktowany przez Natalię.

SCIENCE FICTION

VENOM

PIĄTEK 4.11 GODZ. 22.10, POLSAT

Eddie Brock (Tom Hardy) poświęcił całe życie, aby zdemaskować działania firmy Life Foundation i będącego jej szefem naukowca Carltona Drake'a (Riz Ahmed). Przez lata stało się to jego obsesją, zniszczyło mu karierę oraz związek z Anne (Michelle Williams). Jakby tego było mało, ciało mężczyzny nagle zostaje opanowane przez obcego zwanego Venomem. Otrzymuje supermoce i zdolność robienia wszystkiego, czego tylko zapragnie. Wynaturzony, mroczny, nieprzewidywalny, agresywny Venom w ciele Brocka sprawia, że Eddie próbuje zapanować nad nowymi mocami, choć zauważa też, że są inspirujące i kuszące. Jeden i drugi starają się przejąć kontrolę nad sobą nawzajem.

eprasa.pl d73b2526cd

Programy autorów „Codziennej" i „Gazety Polskiej" zostały wyróżnione na czerwono.

Pitbull. Ostatni pies
godz. 21.30

Rodzinny ekspres
godz. 12.15

Ocean's 8
godz. 22.15

Blitz
godz. 23.00

Kulisy manipulacji
godz. 11.40

Awantura o Basię
godz. 12.10

TVP 1

RANO

08:05 Rok w ogrodzie extra
08:20 wojsko-polskie.pl
08:45 Pełnosprawni - magazyn dla niepełnosprawnych
09:20 Fascynujący świat: Świat w sieci: Wstrząs
10:25 Sprawa dla reportera
11:25 Noce i dnie (9) - serial
12:35 Gwiazdy w południe: Kapitan Apacz - western, Hiszpania/Wielka Brytania/USA 1971
14:10 Z pamięci
14:25 Okrasa łamie przepisy

PO POŁUDNIU

14:55 Komisarz Alex (221) - serial
15:45 Skoki narciarskie: Zawody Pucharu Świata w Wiśle - studio
15:55 Skoki narciarskie: Zawody Pucharu Świata w Wiśle - 1. seria
17:00 Teleexpress
17:05 Skoki narciarskie: Zawody Pucharu Świata w Wiśle - 2. seria
18:35 Ojciec Mateusz (364) - serial
19:30 Wiadomości

WIECZOREM

20:05 Pogoda
20:10 Alarm!
20:35 Komisarz Alex (222) - serial
21:30 Pitbull. Ostatni pies - film sensacyjny, Polska 2018, wyk. James Spader, Keanu Reeves
23:45 Obserwator - thriller, USA 2000
01:30 Ja wam pokażę! - film obyczajowy, Polska 2006
03:40 Królowa: Władczyni i Matka - film dokumentalny, Wielka Brytania 2022

TVP 2

RANO

06:25 Barwy szczęścia (2689) - serial
07:00 M jak miłość (1681) - serial
07:55 Pytanie na śniadanie
12:15 Rodzinny ekspres - mag.
12:55 Tak to leciało! - teleturniej
14:00 Familiada - teleturniej
14:35 Koło fortuny - teleturniej
15:15 Szansa na sukces. Opole 2022
16:20 Na dobre i na złe (859) - serial
17:20 Smaki świata - po bałkańsku

PO POŁUDNIU

17:50 Słowo na niedzielę
18:00 Panorama
18:20 Va banque - teleturniej
18:40 Postaw na milion - teleturniej
19:35 Lajk!
20:00 The Voice of Poland 13: Live. Utalentowani wokaliści walczą o udział w finale. Trenerami tej edycji są Justyna Steczkowska, Marek Piekarczyk oraz Tomson i Baron z zespołu Afromental. Show prowadzą Małgorzata Tomaszewska, Aleksander Sikora i Tomasz Kammel.
21:25 The Voice of Poland 13: Live
23:00 Jeden dzień - melodramat, Wielka Brytania/USA 2011
00:55 Kabaret. Super Show Dwójki - pr. rozryw.
02:00 Patryk - film familijny, Wielka Brytania 2018
03:45 Hydrozagadka - komedia, Polska 1970

TVN

RANO

06:35 Kuchenne rewolucje - pr. rozryw.
07:30 „Listy do M. 5" - kulisy produkcji
08:00 Dzień Dobry TVN
11:30 Na Wspólnej (3515) - serial
11:55 Na Wspólnej (3516) - serial
12:20 Na Wspólnej (3517) - serial
12:45 Na Wspólnej (3518) - serial
13:30 MasterChef Junior - pr. rozryw.
15:15 Top Model - reality show
16:50 Ślub od pierwszego wejrzenia - reality show

PO POŁUDNIU

17:55 Kuchenne rewolucje - pr. rozryw.
19:00 Fakty
19:25 Sport
19:35 Pogoda
19:45 Uwaga!
20:00 Mam talent! - pr. rozryw. Celem programu jest wyłonienie zwycięzcy spośród osób prezentujących swoje możliwości artystyczne.
22:15 Ocean's 8 - komedia kryminalna, USA 2018, reż. Gary Ross. Ekipa składająca się z 8 kobiet organizuje skok stulecia na biżuterię podczas dorocznej gali w nowojorskim muzeum sztuki. Ich celem jest wart 150 mln dolarów diamentowy naszyjnik.
00:35 Kong: Wyspa Czaszki - film przygodowy, Chiny/USA 2017
03:05 Na granicy światów (6) - serial

POLSAT

RANO

06:00 Nowy dzień
08:30 Na fali - film animowany, USA 2007
10:10 Ewa gotuje
10:40 Nasz nowy dom - reality show
11:40 Bogaty dom - biedny dom - reality show
12:50 Górale (27) - serial
13:30 Drwale i inne opowieści Bieszczadu - serial
14:05 Drwale i inne opowieści Bieszczadu - serial
14:40 Rolnicy. Podlasie (29) - serial

PO POŁUDNIU

15:50 Więzienie (42) - serial
16:20 Więzienie (43) - serial
16:50 Więzienie (44) - serial
17:20 Więzienie (45) - serial
17:50 Chłopaki do wzięcia - serial
18:20 Chłopaki do wzięcia - serial
18:50 Wydarzenia
19:15 Prezydenci i premierzy - pr. publ.
19:45 Sport
19:55 Pogoda
20:00 Doda. 12 kroków do miłości - reality show

WIECZOREM

21:00 Shrek Trzeci - film animowany, USA 2007
23:00 Blitz - film kryminalny, Francja/Wielka Brytania/USA 2011. Dwójka detektywów ściga zabójcę policjantów, który dzieli się planami swoich zbrodni z dziennikarzem, pragnąc rozgłosu.
01:10 Venom - film SF, Chiny/USA 2018
03:35 Świat według Kiepskich - serial

REPUBLIKA

RANO

07:00 Transmisja mszy świętej z Jasnej Góry
07:35 Polska na dzień dobry
09:15 Magazyn Filmowy
09:40 Rozmowa ściśle jawna
10:00 Polityczne podsum. tyg.
11:10 Poza polityką
11:40 Kulisy manipulacji
12:50 Specjaliści od wszystkiego
12:40 Polska na dzień dobry
13:50 Polityczne podsum. tyg.
15:00 Koronka do Miłosierdzia Bożego
15:20 Spacer z Powstaniem
15:45 Konflikty po II wojnie światowej
16:10 Specjaliści od wszystkiego
16:35 10.04.2010. Fakty
17:00 Zdaniem Kowalskiego
17:20 Polityczne podsum. tyg.
18:30 Dzisiaj - główne wydanie serwisu informacyjnego
18:50 Sport w Republice
18:55 Prognoza pogody
19:00 Służby
19:30 Magazyn Filmowy
20:00 Spacer z Powstaniem
20:25 Konflikty po II wojnie światowej

WIECZOREM

20:50 Nawróceni
21:20 Postaw na zdrowie
21:50 Oko na niedzielę
22:00 There's a Will
23:00 Dzisiaj - główne wydanie serwisu informacyjnego
23:15 Sport w Republice
23:25 Prognoza pogody
23:30 Poland Daily
00:25 Polska na dzień dobry
01:35 Poza polityką
02:05 Dokument w Republice
02:40 Zdaniem Kowalskiego

POLONIA

RANO

07:05 Giganci historii: Dynastia Winsdorów - teleturniej
07:55 Pytanie na śniadanie
12:10 Awantura o Basię (11) - serial
12:35 Awantura o Basię (12) - serial
13:05 Korona Gór Polski
13:35 Magiczne Podhale z Sebastianem Karpielem-Bułecką
14:05 Na dobre i na złe (850) - serial
15:00 Kabaret. Super Show Dwójki

PO POŁUDNIU

16:00 Kulturalni PL
17:00 Teleexpress
17:20 M jak miłość (1674) - serial
18:10 Szansa na sukces. Opole 2023
19:10 Informacje kulturalne
19:30 Wiadomości
20:05 Sport
20:10 Pogoda
20:20 Stulecie Winnych 4 (45) - serial
21:15 Komornik - dramat obyczajowy, Polska 2005. Lucjan Bohme bezkompromisowo wykonuje swoją pracę. Pojawiając się u dłużników wraz z aplikantem Jaśkiem, budzi złość i przerażenie, nierzadko agresję.
23:30 Polacy to wiedzą! - teleturniej
00:00 Midnight News
00:35 M jak miłość (1674) - serial
01:30 Wiadomości
02:00 Sport
02:05 Pogoda

TRWAM

RANO

08:00 Informacje dnia
08:15 Westerplatte młodych
08:55 Słowo życia
09:00 Głos serca
09:45 Historie obozowe
10:00 Informacje dnia
10:15 Retrospekcja
10:40 Polski punkt widzenia
11:00 Kropelka radości
12:00 Anioł Pański
12:03 Informacje dnia
12:20 Warto zauważyć
12:50 Siódmy sakrament
13:20 Ocalić od zapomnienia

PO POŁUDNIU

13:30 Msza święta z Jasnej Góry
14:20 100 cudownych miejsc na świecie
14:35 Natura obiektywnie
15:00 Pielgrzymka Ojca Świętego Franciszka do Bahrajnu
16:00 Informacje dnia
16:10 Historia PL
17:00 Z Parlamentu Europejskiego
17:30 Nowa Ewangelizacja
17:55 Poczet wielkich Polaków
18:00 Anioł Pański
18:05 Informacje dnia
18:15 W Naszej Rodzinie

WIECZOREM

19:30 Manna z Nieba
19:45 Modlitwa z udziałem dzieci
20:00 Informacje dnia
20:20 Różaniec
20:50 Myśląc historia
21:00 Apel Jasnogórski
21:20 Informacje dnia
21:40 Polski punkt widzenia
22:00 Głos serca
22:45 Muzyczne chwile
22:55 Cierpliwa ufność - dok.
00:00 Słowo życia
00:05 Świat w obrazach
00:10 Informacje dnia

HISTORIA

RANO

07:00 Był taki dzień: 5 listopada
07:05 Biblia. Genezis: Od stworzenia do potopu (1) - film religijny, Niemcy/Włochy/USA 1994
08:05 Wojownicy czasu: Zapomniane powstanie, czyli nowy Śląsk 1806-1807
08:40 Informacje kulturalne
09:00 Wiedźmin (12) - serial
10:00 W Polskę jedziemy: Kotlina Jelenigórska
10:35 Planety: Lodowe światy

PO POŁUDNIU

11:35 Wszystkie kolory świata: Dominikana - perła Karaibów
12:40 Podróże na Północ Europy: Szwecja
13:40 Z wieszaka historii - mag.
14:20 Winnetou i Old Firehand - western, Jugosławia/RFN 1966
15:55 Nie taka prosta historia: Braveheart
16:30 Japońska wyprawa Joanny Lumley (1) - serial dok.
17:25 Spór o historię: Warna 1444 - debata
18:05 Noce i dnie (12) - serial
19:00 Giganci historii: Rewolucja bolszewicka i narodziny komunizmu - teleturniej
19:50 Rok 1982. Kalendarium
20:05 Konnica - western, USA 1959, wyk. John Wayne, William Holden
22:15 Historia w postaciach zapisana: Rafael - mistrz renesansu
00:20 Ziarno prawdy - thriller, Polska 2015

TVP INFO

RANO

08:00 Serwis info
08:09 Poranek TVP Info
08:30 Serwis info, pogoda
08:39 Poranek TVP Info
09:00 Serwis info, pogoda
09:15 Salon dziennikarski
10:00 Serwis info
10:11 Pogoda info
10:15 Poranek TVP Info
10:30 Serwis info
10:50 Pogoda info
11:00 Serwis info weekend
12:00 Serwis info weekend
12:25 Pogoda info

PO POŁUDNIU

12:30 Serwis info weekend
13:23 Pogoda info
13:29 Serwis info weekend
14:22 Pogoda info
14:29 Serwis info weekend
16:00 Panorama info
16:50 Pogoda info
17:00 Teleexpress
17:15 Teleexpress extra
17:32 Studio Wschód
18:00 Panorama
18:16 Serwis info weekend
18:30 Kobiecym okiem
19:18 Serwis info weekend

WIECZOREM

19:30 Wiadomości
19:58 Gość „Wiadomości"
20:13 Minęła dwudziesta
21:00 Nie da się ukryć
21:15 Śledczym okiem
21:40 Serwis info weekend
21:50 W tyle wizji
22:25 Serwis info weekend
22:30 W tyle wizji extra
23:00 Magazyn śledczy Anity Gargas
23:25 Info wieczór
00:00 Wiadomości
00:28 Gość „Wiadomości"

KINO POLSKA

RANO

06:00 Droga na zachód - dramat sensacyjny, Polska 1961
07:45 Niewinni czarodzieje - dramat obyczajowy, Polska 1960
09:35 Quo vadis (1) - dramat historyczny, Polska 2001
11:25 Quo vadis (2) - dramat historyczny, Polska 2001
13:15 Krzyż Walecznych - film wojenny, Polska 1958
14:50 Wierna rzeka - dramat historyczny, Polska 1983. Jest rok 1863, na ziemiach polskich trwa powstanie styczniowe. Z pola bitwy pod Małogoszczem wydostaje się ranny powstaniec Józef Odrowąż. Ścigany przez Rosjan, usiłuje znaleźć schronienie. Chłopi z pobliskiej wioski odmawiają mu pomocy. Udziela mu jej młoda szlachcianka Salomea Brynicka, córka rządcy majątku, również powstańca. Między młodymi rodzi się uczucie.
17:55 Rzeczpospolita babska - komedia, Polska 1969
20:00 Poranek kojota - komedia, Polska 2001
22:00 Prawo ojca - dramat sensacyjny, Polska 1999
00:05 Wojna polsko-ruska - dramat obyczajowy, Polska 2008
02:35 Jak pokonać kaca - komedia, Polska 2018
04:20 Body/Ciało - dramat obyczajowy, Polska 2015

KULTURA

RANO

07:00 Czy pamiętasz, czyli uroki grafomanii - pr. rozryw.
08:00 Informacje kulturalne
08:30 Wydarzenia aktualne
08:50 Tamte lata, tamte dni - mag. kult.
09:30 Kocham radio - film dokumentalny, Francja/Japonia 2012
11:25 Serialowa nostalgia: Barbara i Jan (3) - serial
12:10 Barbara i Jan (4) - serial
12:50 U Pana Boga w ogródku - komedia obyczajowa, Polska 2007
15:00 80. Koncert jubileuszowy Leszka Długosza - koncert
16:25 Kino retro: Zakazane zabawy - dramat obyczajowy, Francja 1952
18:00 Do dzieła - magazyn kulturalny
18:30 Legendy rocka: Soul R&B
19:00 Legendy rocka: Teen Idol
19:30 Informacje kulturalne
20:00 Bilet do kina: Podróż na sto stóp - komediodramat, Zjednoczone Emiraty Arabskie/USA/Indie 2014
22:10 Kabaret Starszych Panów: Wieczór pierwszy wspomnień. Herbatka
23:15 Seans kultowy: Podglądacz - thriller, Wielka Brytania 1960
01:05 Wieczór kinomana: Dowłatow - dramat biograficzny, Rosja/Polska/Serbia 2018
03:25 Informacje kulturalne
03:50 Etgar Keret. To się zdarzyło naprawdę - dok.

PULS

RANO

06:00 Napisała: Morderstwo (18) - serial
07:00 Taki jest świat
08:00 Lombard. Życie pod zastaw (140) - serial
09:00 Lombard. Życie pod zastaw (141) - serial
10:00 Lombard. Życie pod zastaw (142) - serial
11:00 Lombard. Życie pod zastaw (143) - serial
12:00 Lombard. Życie pod zastaw (364) - serial
13:00 Lombard. Życie pod zastaw (365) - serial

PO POŁUDNIU

14:00 Lombard. Życie pod zastaw (366) - serial
15:00 Lombard. Życie pod zastaw (367) - serial
16:00 Lombard. Życie pod zastaw (585) - serial
17:00 Lombard. Życie pod zastaw (586) - serial
18:00 Lombard. Życie pod zastaw (587) - serial
19:00 Lombard. Życie pod zastaw (588) - serial

WIECZOREM

20:00 Maruderzy - thriller, Kanada 2016. Bandyci, napadając na bank, którego właścicielem jest biznesmen Hubert, zabijają jednego z pracowników. Detektyw Montgomery uważa, że w sprawę może być zamieszany dyrektor placówki.
22:10 Szósty zmysł - thriller, USA 1999
00:20 Łzy słońca - dramat wojenny, USA 2003

Program telewizyjny nie zawiera zmian w ramówkach poszczególnych stacji dokonanych po zamknięciu numeru.

eprasa.pl d73b2526cd

TVP Dokument

RANO

06:00 Dzika Polska
06:30 Podróże z historią
07:00 Notacje
07:15 Rajskie wyspy widziane z nieba: Reunion widziana z nieba
07:30 Zakochaj się w Polsce
07:55 Przyrodnik na tropie: Grubodziób
08:25 Śladami cystersów
09:25 Wełtawa - złota rzeka
10:25 Klejnoty Alp, wielkie jeziora Włoch: Garda
11:25 Wokół mórz 2: Kroniki z końca świata

PO POŁUDNIU

11:50 Portrety dokumentalne: Kinga Dębska
12:20 Stanisław Syrewicz odmieniany przez los
13:20 Opowieść o ptakach i ludziach - dok.
13:35 Orawo, Orawo - reportaż
13:55 Tajemnicze Indie - dok.
14:55 Laboratorium ludzkich zachowań (3) - serial dok.
15:55 Prawdziwa historia fantastyki naukowej (2) - serial dok.

WIECZOREM

16:50 Niezwykłe miasta: Amsterdam
17:45 Portrety dokumentalne
18:00 Polskie dziedzictwo
18:35 Lena na Bałkanach: Tradycja
19:05 Zakochaj się w Polsce
19:35 Historie wileńskie (2) - serial dok.
20:10 Wszystko dla Samy - dok.
21:55 Brat - dok.
22:35 Ślimaki - dok.
23:10 Czyściciele internetu - dok.
00:45 Tu się żyje - dok.

TVP Seriale

05:40 Na sygnale (392) - serial
06:15 Czterdziestolatek (20) - serial
07:25 Na sygnale (42) - serial
07:55 Na sygnale (43) - serial
08:25 Na sygnale (44) - serial
08:55 Na sygnale (45) - serial
09:30 Na sygnale (46) - serial
10:00 Ranczo (52) - serial
11:05 Rodzinka.pl (43) - serial
11:40 Rodzinka.pl (44) - serial
12:15 Korona królów (311) - serial
12:45 Korona królów (312) - serial
13:25 Ojciec Mateusz (210) - serial
14:20 Ranczo (53) - serial
15:20 Ranczo (54) - serial
16:20 Ranczo (55) - serial
17:25 Czterdziestolatek (21) - serial
18:40 Komisarz Alex (220) - serial
19:40 Ojciec Mateusz (362) - serial
20:35 Ojciec Mateusz (211) - serial
21:35 Ojciec Mateusz (212) - serial
22:35 Ranczo (56) - serial
23:35 Ranczo (57) - serial
00:35 Ojciec Mateusz (363) - serial
01:30 Oficer (4) - serial
Tomasz Kruszyński, oficer policji, otrzymuje zadanie polegające na wniknięciu w struktury zorganizowanej przestępczości i rozpracowywaniu metod ich działania.
02:40 Oficer (5) - serial

TV 4

06:00 Interwencja
06:20 Galileo
07:20 Galileo
08:20 Galileo
09:20 Galileo
10:30 Szczęki - thriller, USA 1975
13:00 Agenci. Biuro detektywistyczne - serial
14:00 Agenci. Biuro detektywistyczne - serial
15:00 STOP Drogówka
16:00 STOP Drogówka
17:00 Policjantki i Policjanci (962) - serial
18:00 Policjantki i Policjanci (962) - serial
19:00 Policjantki i Policjanci (963) - serial
20:00 Policjantki i Policjanci (964) - serial
21:00 Policjantki i Policjanci (965) - serial
22:00 Sprawiedliwi - Wydział Kryminalny (636) - serial
23:00 Sprawiedliwi - Wydział Kryminalny (637) - serial
00:00 Królestwo - dramat sensacyjny, Niemcy/USA 2007.
Osiedle na terenie stolicy Arabii Saudyjskiej, zamieszkane przez europejskich pracowników kompanii naftowej oraz ich rodziny, staje się celem brutalnego ataku terrorystycznego. FBI wysyła agentów, których zadaniem jest odnalezienie organizatorów zamachu.
02:25 Śmierć na 1000 sposobów (4) - serial dok.

TVP SPORT

RANO

05:50 Megafights - walki stulecia: Floyd Mayweather Jr. - Oscar de la Hoya (33) - magazyn bokserski
06:45 Snooker: Champion of Champions - mecz półfinałowy
09:25 Skoki narciarskie: Zawody Pucharu Świata w Wiśle - kwalifikacje
10:45 Stan futbolu - magazyn piłkarski
11:45 Skoki narciarskie kobiet: Zawody Pucharu Świata w Wiśle - studio

PO POŁUDNIU

11:55 Skoki narciarskie kobiet: Zawody Pucharu Świata w Wiśle
14:10 Droga do Kataru - prezentacja zespołów (11) - magazyn piłkarski
14:45 Skoki narciarskie: Zawody Pucharu Świata w Wiśle - studio
15:55 Skoki narciarskie: Zawody Pucharu Świata w Wiśle
18:45 Droga do Kataru - prezentacja zespołów (12)- magazyn piłkarski

WIECZOREM

19:20 Piłka nożna: PKO BP Ekstraklasa - studio
19:50 Piłka nożna: PKO BP Ekstraklasa - mecz: Raków Częstochowa - Wisła Płock
22:30 Sportowy wieczór
23:15 Snooker: Champion of Champions - mecz półfinałowy
02:00 Boks: Walka o pas mistrzowski WBC w Barranquilli - waga bridge: Oscar Rivas - Łukasz Różański

POLSAT SPORT

05:30 Rugby kobiet: Mistrzostwa świata - Nowa Zelandia 2022 - 1. mecz półfinałowy

08:30 Rugby 7: Mistrzostwa świata - Nowa Zelandia 2022 - 2. mecz półfinałowy
11:00 7. strefa - magazyn siatkarski
13:00 Łyżwiarstwo figurowe: Grand Prix Francji - program dowolny solistek
14:45 Siatkówka mężczyzn: PlusLiga - mecz: Jastrzębski Węgiel - Asseco Resovia Rzeszów
17:30 Siatkówka kobiet: TAURON Liga - mecz: Grupa Azoty Chemik Police - #VolleyWrocław
20:00 Boks: Gala Polsat Boxing Promotions 12 w Lublinie - waga półciężka: Paweł Czyżyk - Dragan Lepei
00:00 Sporty walki: UFC Fight Night: Rodriguez vs. Lemos - waga słomkowa: Marina Rodriguez - Amanda Lemos
03:00 Boks: Babilon Fight Night - waga junior półśrednia: Michał Syrowatka - Oskari Metz 31.07.2020

TVP 3

08:00 Rozmowy bardzo kulturalne
08:15 Moda na język polski
08:45 Poczytalnia
09:00 Na tropie przypraw
09:30 Czas w las
10:10 Region Polityka
11:00 WAWA Bohaterom
11:20 Cafe piosenka
11:45 Twórcy polecają
12:05 Telezwierz
12:20 Bezbłędnie - mag.
12:30 Dlaczego krowa...
12:42 Kurier Warszawy i Mazowsza
12:45 Express regionów
13:00 Ktokolwiek widział...
13:30 Piosenka u Ciebie
14:00 Qulszoł - kulinarne potyczki
14:20 Szlakiem miejsc niezwykłych
14:30 Kurier Warszawy i Mazowsza
14:45 Express regionów
15:00 Koronka do Miłosierdzia Bożego
15:20 Dobre historie
16:00 Starszaki - mag.
16:30 Kurier Warszawy i Mazowsza
16:45 Express regionów
17:00 Tekieli. Krótki przewodnik...
17:30 Głos regionów
18:00 Centralny Port Komunikacyjny
18:14 Studio reportażu
18:30 Telewizyjny Kurier Warszawski
18:45 Kurier Mazowiecki
19:05 Gra Warszawa
19:31 Film dokumentalny
20:30 Tygodnik polityczny
21:00 Rola życia: Arkadiusz Janiczek
21:26 Program lokalny
21:30 Kurier Warszawy i Mazowsza
21:45 Dziennik regionów
22:00 Studio LOTTO
22:10 Kryminalna siódemka
22:30 Bazary i bazarki
23:00 Moda na język polski
23:25 Poczytalnia

WESTERN
KAPITAN APACZ
SOBOTA 5.11 GODZ. 12.35, TVP1

Oficer amerykańskiej armii (Lee Van Cleef) ze względu na swoje indiańskie pochodzenie nazywany jest Kapitanem Apaczem. Musi rozwikłać zagadkę ostatnich słów, które wypowiedział przed śmiercią jego dawny przyjaciel. Wysoko postawiony urzędnik państwowy, który walczył o prawa Indian, został zamordowany. Sprawa się komplikuje, gdy zaczynają ginąć kolejne osoby mogące pomóc w wyjaśnieniu tajemnicy. Kapitan Apacz w końcu wpada na trop spisku. Tylko on może zapobiec zamachowi na prezydenta. „Kapitan Apacz" to western z 1971 r. w reżyserii Alexandra Singera, twórcy takich seriali jak „MacGyver", „Strażnik Teksasu", „Gliniarz i prokurator", „Piątek trzynastego".

ANIMACJA
SHREK TRZECI
SOBOTA 5.11 GODZ. 21.00, POLSAT

Historii zielonego ogra ciąg dalszy. Ojciec Fiony zaakceptował ostatecznie swojego zięcia, zdecydował nawet, że Shrek i Fiona mają pełnić obowiązki panującej pary królewskiej. Oboje jednak nie czują się w tej roli najlepiej, a Shrek z chęcią wróciłby na swoje bagno. Król postanawia więc, że jeśli odnajdą następcę tronu, który obejmie rządy i godnie ich zastąpi, będą mogli opuścić królestwo i żyć własnym życiem. Odpowiednim kandydatem na króla jest siostrzeniec królowej Lilian, książę Artie. Shrek wyrusza, razem ze swoimi wiernymi druhami: Osiołkiem i Kotem w Butach, w daleką podróż, aby odnaleźć i przekonać zbuntowanego Artiego, że powinien zasiąść na tronie.

KRYMINALNY
PITBULL. OSTATNI PIES
SOBOTA 5.11 GODZ. 21.30, TVP1

Film w reżyserii Władysława Pasikowskiego. W tajemniczych okolicznościach ginie skoczek, partner Majamiego. Stołeczni policjanci rozpoczynają dochodzenie, ale wydział jest osłabiony po zwolnieniach i reorganizacji. W tej sytuacji komendant (Marian Dziędziel) ściąga z prowincji do Warszawy doświadczonych funkcjonariuszy, którzy pomogą w śledztwie. Do sekcji rozpracowującej grupy pruszkowską i mokotowską dołączają Sławomir Desperski (Marcin Dorociński), Mirosław Saniewski (Krzysztof Stroiński) oraz Krzysztof Magiera „Quantico" (Rafał Mohr). Tymczasem między gangami dowodzonymi przez Gawrona (Cezary Pazura) i Juniora (Adam Woronowicz) wybucha wojna.

eprasa.pl d73b2526cd

Programy autorów „Codziennej" i „Gazety Polskiej" zostały wyróżnione na czerwono.

TVP 1

RANO

07:00 Transmisja mszy świętej z Sanktuarium Bożego Miłosierdzia w Krakowie-Łagiewnikach
08:00 Tydzień
08:30 Zakochaj się w Polsce
09:05 Czas w las
09:35 Okrasa łamie przepisy
10:10 Klasztorne smaki Remigiusza Rączki
10:45 Zmiennicy (7) - serial
11:55 Między ziemią a niebem
12:00 Anioł Pański
12:15 Między ziemią a niebem

PO POŁUDNIU

12:50 Misja Zambia
13:15 BBC w Jedynce
14:15 Z pamięci
14:25 Weterynarze z sercem
14:50 Rolnik szuka żony - pr. rozryw.
15:45 Skoki narciarskie: Zawody PŚ w Wiśle - studio
15:55 Skoki narciarskie: Zawody PŚ w Wiśle - 1. seria
17:00 Teleexpress
17:05 Skoki narciarskie: Zawody PŚ w Wiśle - 2. seria
18:35 Wojenne dziewczyny 5 (61) - serial

WIECZOREM

19:30 Wiadomości
20:05 Pogoda
20:10 Sport
20:20 Wojenne dziewczyny 5 (62) - serial
21:15 Rolnik szuka żony - pr. rozryw.
22:20 Miłość i turbulencje - komedia, Francja 2013
00:05 Pitbull. Ostatni pies - film sensacyjny, Polska 2018
02:20 Sojusznicy - dramat wojenny, Wielka Brytania 2014

TVP 2

RANO

07:00 M jak miłość (1682) - serial
07:55 Pytanie na śniadanie
11:15 The Voice of Poland 13: Live
12:35 The Voice of Poland 13: Live
14:00 Familiada - teleturniej
14:35 Koło fortuny - teleturniej
15:15 Szansa na sukces. Opole 2023
16:15 Tak to leciało - teleturniej
17:10 Lajk!
17:30 Zacznij od zdrowia - mag.
18:00 Panorama

PO POŁUDNIU

18:20 Va banque - teleturniej
18:50 Na sygnale (394) - serial
19:25 Na sygnale (395) - serial
20:00 Postaw na milion - teleturniej
21:00 Wdowy - dramat kryminalny, W. Brytania/USA 2018. Harry Rawlings i jego trzech wspólników giną podczas próby obrabowania przestępcy i kandydata na radnego Jamala Manninga. Teraz to od żony Harry'ego, Veroniki, Manning domaga się zwrotu kilku milionów, które poszły z dymem podczas nieudanego napadu. Kobieta łączy siły z pozostałymi wdowami po członkach gangu: razem planują skok, który pozwoli im spłacić bandytę.
23:20 Mój koniec. Twój początek - dramat obyczajowy, Niemcy 2019
01:20 Rozdroże Café - dramat obyczajowy, Polska 2005

TVN

RANO

06:35 Kuchenne rewolucje - pr. rozryw.
07:30 Shrek ma wielkie oczy - film animowany, USA 2010
08:00 Dzień Dobry TVN
11:30 Co za tydzień
12:00 Mam talent! - pr. rozryw.
14:20 Pingwiny z Madagaskaru - film anim., USA 2014
16:10 Totalne remonty Szelągowskiej - pr. rozryw.
17:25 Lego Masters - pr. rozryw.
19:00 Fakty

PO POŁUDNIU

19:25 Sport
19:35 Pogoda
19:45 Uwaga!
20:00 MasterChef - pr. rozryw.
21:35 Tajemnica zawodowa 2 (10) - serial
22:45 Wodny świat - film przygodowy, USA 1995. Po roztopieniu się lodowych czap na biegunach nie ma już stałego lądu, tylko jeden wielki ocean. Przetrwali jednak ludzie, którzy jakoś próbują urządzić sobie życie w wodnym świecie. Część z nich prowadzi samotne życie żeglarzy. Inni osiedlają się na sztucznych atolach. Niemal wszyscy wierzą w istnienie legendarnego, stałego lądu, którego jednak nikt nigdy nie widział.
01:25 Kuchenne rewolucje - pr. rozryw.
02:30 Największe polskie katastrofy - serial dok.

POLSAT

RANO

06:00 Nowy dzień
09:05 Zakochany Madagaskar - film animowany, USA 2013
09:35 Film o pszczołach - film animowany, USA 2007
11:35 Wyszczekani - komedia, Wielka Brytania/USA 2018
13:35 Shrek Trzeci - film animowany, USA 2007
15:40 Twoja Twarz Brzmi Znajomo - pr. rozryw.
17:40 Nasz nowy dom - reality show

PO POŁUDNIU

18:50 Wydarzenia
19:20 Sport
19:25 Pogoda
19:30 Państwo w państwie - pr. publ.
20:00 Kabaret na żywo. Młodzi i Moralni - pr. rozryw.
22:10 Poszukiwacze zaginionej Arki - film przygodowy, USA 1981, wyk. Harrison Ford, Karen Allen, Paul Freeman. Rok 1936. Archeolog Indiana Jones dostaje zadanie od służb specjalnych. Ma zbadać pustynne miasto, w którym ukryta jest legendarna Arka Przymierza. Artefaktem interesują się też naziści, więc dla Jonesa rozpoczyna się walka z czasem.
00:35 Carandiru - dramat kryminalny, Argentyna/Włochy/Brazylia 2003
03:00 Świat według Kiepskich - serial

REPUBLIKA

RANO

07:00 Transmisja mszy świętej z Jasnej Góry
08:00 Starcie cywilizacji
08:35 Postaw na zdrowie
09:06 W punkt
10:06 Studio prasowe
11:00 Salonik polityczny
12:00 Polityczna kawa
12:50 Ameryka, Polityka i Dolary. Raport z USA
13:00 Rozmowa ściśle jawna
13:25 W punkt
14:25 Zdaniem Kowalskiego
14:50 Oko na niedzielę

PO POŁUDNIU

15:00 Koronka do Miłosierdzia Bożego
15:20 Polityczna kawa
16:10 Agro info
16:20 Ameryka, Polityka i Dolary. Raport z USA
16:35 Salonik polityczny
17:35 Studio prasowe
18:50 Sport w Republice
18:55 Prognoza pogody
19:10 W punkt
20:10 Polityczna kawa
21:10 Na pomoc!
21:30 Poza polityką
22:00 Wywiad z chuliganem - program Piotra Lisiewicza
23:05 Ameryka, Polityka i Dolary. Raport z USA
23:15 Poland Daily
23:20 Poland Daily - Weather
23:25 There's a Will
00:25 Oko na niedzielę
00:35 Nawróceni
01:05 Polityczna kawa
01:55 Dokument w Republice
02:20 Dokument w Republice
03:00 Dzisiaj - główne wydanie serwisu informacyjnego

POLONIA

RANO

06:00 Hity wszech czasów
06:55 Tygrysy Europy (6) - serial
07:40 Smaki polskie
07:55 Pytanie na śniadanie
11:15 Ziarno - program dla dzieci
11:55 Między ziemią a niebem
12:00 Anioł Pański
12:15 Między ziemią a niebem
12:50 Tygrysy Europy (7) - serial
14:25 Wydarzenie aktualne
14:30 Transmisja mszy świętej
15:45 Zaginione - odnalezione: Jacek Malczewski „Przy fortepianie"

PO POŁUDNIU

16:00 Wojciech Cejrowski - boso przez świat
16:30 Polacy to wiedzą! - teleturniej
17:00 Teleexpress
17:20 M jak miłość (1675) - serial
18:10 Powroty - mag.
18:35 Co dalej? - pr. publ.
19:10 Informacje kulturalne
19:30 Wiadomości
20:00 Sport
20:10 Pogoda
20:20 Ojciec Mateusz (352) - serial
21:15 Ostatnia rodzina - dramat obyczajowy, Polska 2016, wyk. Andrzej Seweryn, Dawid Ogrodnik, Aleksandra Konieczna, Andrzej Chyra
23:25 Słownik polsko@polski
00:00 Midnight News
00:35 M jak miłość (1675) - serial
01:30 Wiadomości
02:00 Sport
02:05 Pogoda
02:10 Komornik - dramat obyczajowy, Polska 2005

TRWAM

RANO

07:30 Pielgrzymka Ojca Świętego Franciszka do Bahrajnu
08:45 Muzyczne chwile
09:10 Spotkanie z Magdą Buczek
09:15 Manna z Nieba
09:30 Msza święta z Jasnej Góry
10:30 Pielgrzymka Ojca Świętego Franciszka do Bahrajnu
11:05 Z Parlamentu Europejskiego
11:30 Dom w serce wpisany
12:00 Anioł Pański z Ojcem Świętym Franciszkiem
12:15 Papież Polak do rodaków
12:50 Wezwanie z Fatimy

PO POŁUDNIU

13:00 Spotkania w żałobie
13:35 Góra św. Michała - dok.
14:40 Drzwi do lasu
15:00 Wieś - to też Polska
16:00 Informacje dnia
16:10 Koncert życzeń
16:50 100 cudownych miejsc na świecie
17:00 Zostań żołnierzem RP
17:15 Muzyczne chwile
17:30 Sól ziemi
17:55 Poczet wielkich Polaków
18:00 Anioł Pański
18:05 Informacje dnia

WIECZOREM

18:15 Rozmowy niedokończone
19:30 Moja katolicka rodzina
20:00 Informacje dnia
20:20 Różaniec
20:50 Każde życie jest cudem
21:00 Apel Jasnogórski
21:20 Informacje dnia
21:40 Retrospekcja
21:45 Stan bezpieczeństwa państwa
22:00 Nie oplataj mnie śmierci
23:00 Jak my to widzimy
23:30 Tam, gdzie Bóg płacze
00:00 Słowo życia

HISTORIA

RANO

06:45 Był taki dzień: 6 listopada
06:55 Biblia. Genezis: Od stworzenia do potopu
08:00 Liturgia greckokatolicka z archikatedry w Przemyślu
09:00 Wiedźmin (13) - serial
09:55 Informacje kulturalne
10:10 W kotle historii
10:45 Ci cholerni Polacy. Lotnictwo polskie 1939-1945: W okupowanej Europie, w walczącej Polsce
11:10 Przestrzeń pamięci

PO POŁUDNIU

11:40 Szkocja z lotu ptaka - dok.
12:40 Dunaj: Z Budapesztu do Belgradu
13:35 Wojownicy czasu: Polskie podboje cesarza, czyli Kamieniec Suski 1807
14:15 Przygoda na Mariensztacie - komedia, Polska 1953
15:55 W Polskę jedziemy
16:30 Giganci historii: Rewolucja bolszewicka i narodziny komunizmu - teleturniej
17:25 Dziewczyny do wzięcia - komedia obyczajowa, Polska 1972
18:10 Giganci nauki: Stanisław Rogalski
18:30 Historia mediów: Fake newsy
19:00 Mumie starożytnego Egiptu: Kto zabił władcę?
20:00 Narodziny nazizmu: Noc długich noży
21:05 Dobry, zły i brzydki - western, Włochy/Hiszpania 1966
00:10 Polscy. Seryjni: Władysław Mazurkiewicz

TVP INFO

RANO

08:00 Serwis info
08:09 Poranek TVP Info
08:30 Serwis info, pogoda
08:39 Poranek TVP Info
09:00 Serwis info, pogoda
09:50 Woronicza 17
10:59 Serwis info
11:23 Pogoda info
11:29 Serwis info weekend
11:59 Serwis info weekend
12:25 Pogoda info
12:30 Serwis info weekend
13:00 Serwis info weekend
13:23 Pogoda info

PO POŁUDNIU

13:29 Serwis info weekend
14:00 W akcji weekend
14:29 Serwis info weekend
14:52 Pogoda info
15:00 Debata Senior
15:30 Okiem wiary
16:00 Panorama info
16:50 Pogoda info
17:00 Teleexpress
17:15 Teleexpress extra
17:32 Teleexpress na deser
17:47 Serwis info weekend
18:00 Panorama
18:16 Serwis info weekend
18:25 Studio Zachód
18:50 INFO V4+
19:05 Głębia ostrości
19:18 Serwis info weekend
19:30 Wiadomości
19:58 Gość „Wiadomości"
20:13 Minęła dwudziesta
21:00 W pełnym świetle
21:24 Flesz info wieczór
21:49 Strefa starcia
23:00 Info wieczór
23:21 Nie da się ukryć extra
23:55 Serwis info weekend
00:05 Wiadomości

KINO POLSKA

RANO

06:00 Fucha - film obyczajowy, Polska 1983
07:05 Pieczone gołąbki - komedia, Polska 1966
09:05 Dwie korony - film dokumentalny, Polska 2017
11:00 Czterej pancerni i pies (7) - serial
12:00 Czterej pancerni i pies (8) - serial
13:15 Sprawa się rypła - komedia, Polska 1984
14:55 Mała wielka miłość - komedia romantyczna, Polska 2008

PO POŁUDNIU

17:25 Wałęsa. Człowiek z nadziei - film biograficzny, Polska 2013
20:00 Znieważona ziemia - dramat obyczajowy, Francja/Niemcy/Ukraina/Polska 2011, wyk. Olga Kurylenko, Andrzej Chyra, Nicolas Wanczycki, Ilja Iosifow. Rok 1986. Podczas przygotowań do obchodów pierwszego maja w Prypeci, dochodzi do awarii czarnobylskiej elektrowni atomowej.
22:20 Wyjazd integracyjny - komedia obyczajowa, Polska 2011
00:00 Historie miłosne - film obyczajowy, Polska 1997
01:55 Zjednoczone stany miłości - dramat obyczajowy, Szwecja/Polska 2016
04:05 Raz, jeszcze raz - komedia sensacyjna, Polska 2020

KULTURA

RANO

08:00 Liturgia prawosławna świętego Jakuba
09:05 Od ucha do ucha: Camille Saint-Saens - Karnawał zwierząt
09:55 Angielskie śniadanie: Robin z Sherwood (10) - serial
11:00 Trzeci punkt widzenia - pr. publ.
11:40 Bilet do kina: Podróż na sto stóp - komediodramat, Zjednoczone Emiraty Arabskie/USA/Indie 2014
13:50 Wędrowiec polski: Żuławy

PO POŁUDNIU

14:30 Opera Nova w Bydgoszczy - „Manru" - opera Ignacego Jana Paderewskiego
16:50 Zaginione - odnalezione: Kolekcja okazów zoologicznych i książek utracona z przedwojennego Państwowego Muzeum Zoologicznego
17:15 Niedziela z...: rolami Romana Wilhelmiego
18:10 Pan W - film obyczajowy, Polska 1985
19:30 Informacje kulturalne
20:00 Słodki kraj - western, Australia 2017
22:00 Scena muzyczna: Projekt Leśmian
23:00 Trzeci punkt widzenia - pr. publ.
23:40 Dziedziczki - dramat obyczajowy, Francja/Niemcy/Urugwaj/Norwegia/Paragwaj/Włochy/Brazylia 2018
02:05 Kino nocne: Moja krew - dramat obyczajowy, Polska 2009

PULS

RANO

05:30 Prawdziwe motywy (76) - serial
06:30 Prawdziwe motywy (77) - serial
07:30 Tańczący z wilkami - western, USA 1990
11:00 Mia i biały lew - film przygodowy, Francja/Szwajcaria/Monako/Niemcy/RPA/USA 2018
13:15 W imię króla - film przygodowy, Kanada/Niemcy/USA 2007
15:35 Niania i wielkie bum - film familijny, Francja/Wielka Brytania/USA 2010

PO POŁUDNIU

17:45 Jutro będziemy szczęśliwi - komediodramat, Francja/Wielka Brytania 2016. Prowadzący beztroskie życie mężczyzna musi niespodziewanie zaopiekować się córką, o istnieniu której nie wiedział.
20:00 Niedziela z gwiazdami: Red - film sensacyjny, USA 2010, wyk. Bruce Willis, Morgan Freeman. Emerytowani agenci specjalni CIA zostają wrobieni w zamach. By się ratować, muszą reaktywować stary zespół.
22:05 Bodyguard Zawodowiec - komedia sensacyjna, Francja/Bułgaria/Holandia/Kanada/USA/Hongkong/Wielka Brytania 2017
00:25 Znaki - thriller SF, USA 2002
02:35 Dyżur 3 (37) - serial

Program telewizyjny nie zawiera zmian w ramówkach poszczególnych stacji dokonanych po zamknięciu numeru.

eprasa.pl d73b2526cd

Wojciech Cejrowski – boso... godz. 13.30

Komedia małżeńska godz. 11.40

Hobbit: Niezwykła podróż godz. 20.00

TVP Dokument

RANO

06:00 Dzika Polska
06:30 Podróże z historią
07:00 Notacje
07:15 Zakochaj się w Polsce
07:45 Przyrodnik na tropie: Żółw błotny
08:15 Królowa: Władczyni i Matka - dok.
09:10 Walia - brytyjski Dziki Zachód - dok.
10:10 Galeria sztuki na ekranie: Renoir, wielbiony i odtrącony
11:05 Od Morza Śródziemnego do Afryki Południowej: Cztery prawdy o Balearach

PO POŁUDNIU

11:20 O. Andrzej Zalewski - między wschodem a zachodem...
12:00 Mołdawia - kraj niepewności - dok.
13:00 Historie wileńskie (2) - serial dok.
13:30 Wojciech Cejrowski - boso przez świat
14:00 Rozbójnicy wśród zwierząt: Manewry miłosne
15:00 Nasz dziwaczny świat - dok.
16:00 Niezwykły Księżyc - dok.

WIECZOREM

17:00 Święte rzeki: Nil
18:00 Polskie dziedzictwo - mag.
18:30 Lena na Bałkanach: Kosowo
19:05 Zakochaj się w Polsce: Kazimierz Dolny
19:35 Portrety dokumentalne
20:10 Aktorka (portret Elżbiety Czyżewskiej) - dok.
21:30 Człowiek o chmurnych oczach i uśmiechniętej duszy. Jerzy Trela
22:25 Tamte lata, tamte dni
23:00 Wszystko dla Samy - dok.
00:45 Dwa światy - dok.

TVP Seriale

RANO

05:30 Na sygnale (393) - serial
06:10 Zmiennicy (2) - serial
07:20 Czterdziestolatek (20) - serial
08:30 Czterdziestolatek (21) - serial
09:50 U Pana Boga w ogródku (2) - serial
10:45 U Pana Boga w ogródku (3) - serial
11:40 Komedia małżeńska - komedia obyczajowa, Polska 1993. Małżeństwo Marii i Wiktora przeżywa kryzys. Maria jest kobietą wykształconą, nie chce dłużej grać roli kury domowej. Pewnego dnia Wiktor bez uprzedzenia zaprasza do domu gości i zamiast pomóc w przygotowaniach miło gawędzi z kolegą i jego przyjaciółkami. Maria buntuje się i opuszcza dom.

PO POŁUDNIU

13:30 Ojciec Mateusz (212) - serial
14:25 Ranczo (55) - serial
15:30 Ranczo (56) - serial
16:30 Ranczo (57) - serial

WIECZOREM

17:30 Zmiennicy (3) - serial
18:35 U Pana Boga w ogródku (4) - serial
19:30 Ranczo (58) - serial
20:30 Ojciec Mateusz (213) - serial
21:30 Ojciec Mateusz (214) - serial
22:25 Ranczo (59) - serial
23:25 Ranczo (60) - serial
00:30 U Pana Boga w ogródku (4) - serial
01:25 Korona królów (61) - serial
01:50 Korona królów (62) - serial

TV 4

RANO

06:00 Galileo
07:00 Wielkie tajemnice historii: Roswell: Pierwszy świadek: Notatka
08:00 Galileo
09:00 Galileo
10:00 Powrót do przyszłości - komedia SF, USA 1985
12:35 Legenda Zorro - film przygodowy, USA 2005
15:25 Szybcy i wściekli 6 - film sensacyjny, USA 2013
18:00 Łowcy skarbów. Kto da więcej? - reality show

PO POŁUDNIU

19:00 Łowcy skarbów. Kto da więcej? - reality show
20:00 Hobbit: Niezwykła podróż - film fantasy, Nowa Zelandia/USA 2012, wyk. Ian McKellen, Martin Freeman, Richard Armitage. Bilbo Baggins to 50-letni mieszkaniec Shire. Jak wszyscy hobbici stroni od przygód i niebezpieczeństw i stara się prowadzić spokojny, bezpieczny żywot. Pewnego wiosennego poranka składa mu wizytę czarodziej Gandalf Szary. Proponuje on hobbitowi udział w pewnej przygodzie.

WIECZOREM

23:50 Coś - horror SF, Kanada/USA 2011
02:00 Ucho Prezesa 3 (2) - serial
02:25 Śmierć na 1000 sposobów (5) - serial dok.
02:55 SuperLudzie (13) - serial dok.
03:25 Top 10 - lista przebojów

TVP SPORT

RANO

05:35 Sportowy wieczór
06:10 Snooker: Champion of Champions - mecz półfinałowy
08:45 Piłka nożna: PKO BP Ekstraklasa - mecz: Raków Częstochowa - Wisła Płock
10:45 Boks: Walka o pas mistrzowski WBC w Barranqulli - waga bridge: Oscar Rivas - Łukasz Różański
11:45 Skoki narciarskie kobiet: Zawody Pucharu Świata w Wiśle - studio

PO POŁUDNIU

11:55 Skoki narciarskie kobiet: Zawody Pucharu Świata w Wiśle
14:15 Skoki narciarskie: Zawody Pucharu Świata w Wiśle - studio
14:25 Skoki narciarskie: Zawody Pucharu Świata w Wiśle - kwalifikacje
15:45 Skoki narciarskie: Zawody Pucharu Świata w Wiśle - studio
15:55 Skoki narciarskie: Zawody Pucharu Świata w Wiśle - skoki narciarskie

WIECZOREM

19:00 Snooker: Champion of Champions - mecz finałowy
20:00 Snooker: Champion of Champions - mecz finałowy
21:30 Sportowy wieczór
21:45 Snooker: Champion of Champions - mecz finałowy
23:45 Boks: Walka o pas mistrzowski WBC w Barranquilli

POLSAT SPORT

RANO

06:00 Siatkówka mężczyzn: PlusLiga - mecz: Jastrzębski Węgiel - Asseco Resovia Rzeszów
08:30 Boks: Gala Polsat Boxing Promotions 12 w Lublinie - waga półciężka: Paweł Czyżyk - Dragan Lepei
10:30 Strzelnica Navala: Andrzej Wrona - magazyn sportowy
11:00 Cafe Futbol - magazyn piłkarski
12:30 Piłka nożna: FORTUNA 1. liga - mecz: Arka Gdynia - Bruk-Bet Termalica Nieciecza

PO POŁUDNIU

14:45 Siatkówka mężczyzn: PlusLiga - mecz: Grupa Azoty ZAKSA Kędzierzyn-Koźle - Projekt Warszawa
17:30 Siatkówka mężczyzn: PlusLiga - mecz: LUK Lublin - PSG Stal Nysa

WIECZOREM

20:30 Siatkówka mężczyzn: PlusLiga - mecz: Aluron CMC Warta Zawiercie - BBTS Bielsko-Biała
23:00 Siatkówka mężczyzn: PlusLiga - mecz: Grupa Azoty ZAKSA Kędzierzyn-Koźle - Projekt Warszawa
01:00 Boks: Kaszubski Gryf Pomorski Rocky Boxing Night w Wielkim Klinczu - waga junior ciężka: Nikodem Jeżewski - Marek Prochazka 02.10.2020

TVP 3

RANO

08:00 Turystyczna jazda
08:15 Dlaczego krowa...
08:30 Całkiem niezła historia
09:00 Bazary i bazarki
09:25 Śniadanie samorządowe
10:05 Mój pies i inne zwierzaki
10:20 Słowobranie
10:45 Chopin - lekcje słuchania
11:00 Gra Warszawa
11:30 Agrobiznes extra
11:45 Studio reportażu
12:05 Całkiem niezła historia
12:30 Rozmowy bardzo kulturalne
12:42 Kurier Warszawy i Mazowsza
12:45 Express regionów
13:00 Piosenka dla Ciebie
14:00 Rączka gotuje
14:30 Kurier Warszawy i Mazowsza
14:45 Express regionów
15:00 Koronka do Miłosierdzia Bożego
15:20 Kościół z bliska
16:00 Cafe piosenka
16:30 Kurier Warszawy i Mazowsza
16:45 Express regionów
17:00 Kościół z bliska
17:30 Telezwierz
17:45 Dlaczego krowa...
18:00 Ludzie z Mazowsza
18:12 Sekrety mnichów
18:30 Telewizyjny Kurier Warszawski
18:45 Kurier Mazowiecki
19:05 Strefa Mazowsze
19:25 Film dokumentalny
20:30 Śniadanie samorządowe
21:00 Na tropie przypraw
21:26 Program lokalny
21:30 Kurier Warszawy i Mazowsza
21:45 Dziennik regionów
22:00 Studio LOTTO
22:10 Kryminalna siódemka
22:30 Ktokolwiek widział...
23:00 Regionalny magazyn sportowy
23:25 Piosenka dla Ciebie

SERIAL
WOJENNE DZIEWCZYNY – ODC. 62
NIEDZIELA 6.11 GODZ. 20.20, TVP1

Piąty sezon serialu to ciąg dalszy opowieści o trudnych latach niemieckiej okupacji pokazanej z perspektywy trzech młodych kobiet: Irki, Ewki i Marysi. W tym odcinku: gdy Nitka spędza czas na błoniach pałacowych, nagle ktoś ją porywa i wywozi w nieznanym kierunku. Okazuje się, że uprowadził ją Odrowąż, ponieważ zamierza uzyskać od niej informacje, które uratują mu życie. Zyga znajduje w lesie konia Nitki. Podejrzewa Odrowąża o udział w zniknięciu dziewczyny. Wśród jeńców wykorzystywanych do badań w ośrodku jest pilotka elitarnego oddziału odpowiadającego za naloty nocnych bombowców. Kobieta zostaje zabrana na przesłuchanie w Warszawie.

KRYMINAŁ
WDOWY
NIEDZIELA 6.11 GODZ. 21.00, TVP2

Przedsięwzięcie grupki gangsterów bierze w łeb, gdy na miejscu przestępstwa niespodziewanie pojawiają się policjanci. Złodzieje giną, zostawiając rodziny pozbawione środków do życia. Co gorsza, wdowy po przestępcach mają na karku wierzycieli mężów, którzy żądają spłaty olbrzymiej gotówki. Panie nie chowają jednak głowy w piasek i postanawiają uporać się z olbrzymim długiem. Mimo że nie mają żadnego doświadczenia w złodziejskim fachu, tworzą drużynę i rozpoczynają przygotowania do zuchwałego włamania. Film na podstawie serialu o tym samym tytule. W rolach głównych: Viola Davis, Michelle Rodriguez, Elizabeth Debicki, Cynthia Erivo, Colin Farrell i Liam Neeson.

PRZYGODOWY
POSZUKIWACZE ZAGINIONEJ ARKI
NIEDZIELA 6.11 GODZ. 22.10, POLSAT

Hit w reżyserii Stevena Spielberga, pierwsza część znanego cyklu o przygodach archeologa Indiany Jonesa (Harrison Ford). Doktor Jones jest uniwersyteckim wykładowcą, łączącym pracę naukową z licznymi ekspedycjami badawczymi. Jego poprzednia wyprawa zakończyła się fiaskiem – cenny skarb wpadł w ręce Belloqa (Paul Freeman), pracującego dla nazistów rywala amerykańskiego archeologa. Teraz Jonesa czeka nowa ekspedycja – wywiad odkrył, że hitlerowcy pilnie poszukują Arki Przymierza, ponoć ukrytej gdzieś na egipskiej pustyni. Jones z pomocą dawnej ukochanej Marion (Karen Allen) i przyjaciela Sallaha (John Rhys-Davies) musi ubiec nazistów, nim wejdą w posiadanie artefaktu.

eprasa.pl d73b2526cd

Programy autorów „Codziennej” i „Gazety Polskiej” zostały wyróżnione na czerwono.

Pierścień wielkiej damy godz. 21.00

Sofia godz. 0.10

Tożsamość Bourne'a godz. 22.40

Hitman godz. 22.55

Wolne głosy godz. 17.15

Czas honoru. Powstanie godz. 20.20

TVP 1

RANO
- **08:00** Wiadomości
- **08:15** Kwadrans polityczny
- **08:40** Ranczo (77) - serial
- **09:40** Komisarz Alex (78) - serial
- **10:35** Ojciec Mateusz (332) - serial
- **11:25** Kasta - serial
- **12:00** Wiadomości
- **12:10** Agrobiznes
- **12:30** Agropogoda
- **12:35** Magazyn rolniczy
- **12:50** BBC w Jedynce
- **14:00** Wspaniałe stulecie - serial
- **15:00** Wiadomości

PO POŁUDNIU
- **15:15** Alarm!
- **15:35** Gra słów. Krzyżówka - teleturniej
- **16:05** Przysięga (753) - serial
- **17:00** Teleexpress
- **17:15** Jaka to melodia? - pr. rozryw.
- **17:55** Klan (4052) - serial
- **18:20** Kasta - serial
- **19:00** Jeden z dziesięciu - teleturniej
- **19:30** Wiadomości
- **20:05** Pogoda
- **19:10** Sport

WIECZOREM
- **20:30** Leśniczówka (613) - serial
- **21:00** Teatr Telewizji: Pierścień wielkiej damy - sztuka Cypriana Kamila Norwida
- **22:25** Świat bez fikcji: Korea - kraj pod presją - film dokumentalny, Polska 2022
- **23:25** Rain Man - dramat psychologiczny, USA 1988
- **01:50** Miłość i turbulencje - komedia romantyczna, Francja 2013
- **03:30** Sfora (9) - serial

TVP 2

RANO
- **07:55** Pytanie na śniadanie
- **10:35** Panorama
- **10:45** Pytanie na śniadanie
- **11:15** Rodzinka.pl (118) - serial
- **11:50** Barwy szczęścia (2691) - serial
- **12:30** Koło fortuny - teleturniej
- **13:15** Postaw na milion - teleturniej
- **14:05** Va banque - teleturniej
- **14:35** Na sygnale (292) - serial
- **15:10** Wydział kryminalny Kitzbühel (84) - serial
- **16:00** Koło fortuny - teleturniej

PO POŁUDNIU
- **16:35** Familiada - teleturniej
- **17:15** Zakazany owoc (92) - serial
- **18:00** Panorama
- **18:20** Va banque - teleturniej
- **18:45** Zranione ptaki (159) - serial
- **19:30** Barwy szczęścia (2691) - serial
- **20:10** Barwy szczęścia (2692) - serial
- **20:40** Kulisy serialu „M jak miłość”
- **20:55** M jak miłość (1683) - serial
- **21:55** Sanditon 2 (9) - serial
- **23:00** Howards End (1) - serial
- **00:10** Sofia - dramat obyczajowy, Katar/Belgia/Francja 2018, wyk. Maha Alemi, Lubna Azabal, Sarah Perles, Faouzi Bensaidi. Maroko. Dwudziestoletnia Sofia mieszka z rodzicami. Jest w ciąży, ale nawet sama przed sobą nie chce się do tego przyznać.

WIECZOREM
- **01:45** O mnie się nie martw 9 (13) - serial
- **02:45** Wdowy - dramat kryminalny, Wielka Brytania/USA 2018

TVN

RANO
- **06:10** Ukryta prawda (1333) - serial
- **07:05** Kuchenne rewolucje - pr. rozryw.
- **08:00** Dzień Dobry TVN
- **11:45** Ukryta prawda (1449) - serial
- **12:55** Tajemnice miłości (40) - serial
- **14:00** Ukryta prawda (1334) - serial
- **15:05** Ukryta prawda (1126) - serial
- **16:10** Ten moment (8) - serial

PO POŁUDNIU
- **16:45** Kuchenne rewolucje - pr. rozryw.
- **17:55** Ukryta prawda (1450) - serial
- **19:00** Fakty
- **19:35** Sport
- **19:45** Pogoda
- **19:55** Uwaga!
- **20:15** Na Wspólnej (3519) - serial
- **20:55** Milionerzy - teleturniej
- **21:35** Totalne remonty Szelągowskiej - pr. rozryw.
- **22:40** Tożsamość Bourne'a - thriller, Czechy/Niemcy/USA 2002. Załoga kutra rybackiego wyławia nieprzytomnego rozbitka. Mężczyzna ma implant wszczepiony pod skórę - cyfrowy numer konta banku. Cierpiący na niemal całkowitą amnezję rozbitek postanawia dowiedzieć się czegoś o swojej utraconej przeszłości

WIECZOREM
- **01:00** Co za tydzień
- **01:35** Na granicy światów (7) - serial

POLSAT

RANO
- **06:00** Nowy dzień
- **08:40** Malanowski i partnerzy (334) - serial
- **09:10** Malanowski i partnerzy (337) - serial
- **09:40** Sekrety rodziny (283) - serial
- **10:40** Dlaczego ja? (1151) - serial
- **11:40** Gliniarze (354) - serial
- **12:50** Wydarzenia
- **13:20** Interwencja
- **13:40** Trudne sprawy (1081) - serial
- **14:40** Dlaczego ja? (972) - serial
- **15:50** Wydarzenia

PO POŁUDNIU
- **16:10** Pogoda
- **16:15** Interwencja
- **16:30** Na ratunek 112 (743) - serial
- **17:00** Gliniarze (752) - serial
- **18:00** Pierwsza miłość (3491) - serial
- **18:50** Wydarzenia
- **19:25** Gość „Wydarzeń”
- **19:45** Sport
- **19:55** Pogoda
- **20:05** Świat w płomieniach - film sensacyjny, USA 2013
- **22:55** Hitman - thriller, Francja/USA 2007. Agent 47 jest znakomicie wyszkolonym płatnym zabójcą. Zostaje uwikłany w groźną aferę, a gdy jego tropem ruszają agenci służb specjalnych, 47 walczy o przetrwanie, próbując odkryć, kto go wrobił

WIECZOREM
- **01:00** Underworld: Bunt Lykanów - horror, Nowa Zelandia/USA 2009
- **03:00** Świat według Kiepskich - serial

REPUBLIKA

RANO
- **07:00** Transmisja mszy świętej z Jasnej Góry
- **07:35** Polska na dzień dobry
- **07:45** Rynki
- **07:55** Polska na dzień dobry
- **10:05** Dzień z Republiką
- **15:00** Koronka do Miłosierdzia Bożego
- **15:20** Republika po południu - Popołud. serwis inform.
- **15:35** Republika po południu
- **16:00** Republika po południu - Popołud. serwis inform.
- **16:15** Republika po południu

PO POŁUDNIU
- **17:00** Republika po południu - Popołud. serwis inform.
- **17:15** Wolne głosy
- **17:55** Wolne głosy - zagranica
- **18:15** Ekonomia raport - flash
- **18:30** Dzisiaj - główne wydanie serwisu informacyjnego
- **18:55** Sport w Republice
- **19:00** Prognoza pogody
- **19:10** Dziennikarski poker
- **19:40** Codziennie ***** Putina
- **20:00** W punkt
- **21:15** Mówi się…
- **22:00** Codziennie ***** Putina

WIECZOREM
- **22:10** Zdaniem Kowalskiego
- **22:35** Ekonomia raport
- **23:00** Dzisiaj - główne wydanie serwisu informacyjnego
- **23:20** Poland Daily
- **23:25** Poland Daily - Weather
- **23:30** Poland Daily - Business
- **23:40** Poland Daily - Culture
- **23:50** Poland Daily - History
- **00:00** Poland Daily - Travel
- **00:15** Ekonomia raport - flash
- **00:25** Ekonomia raport
- **00:45** Polska na dzień dobry
- **01:35** Dokument w Republice

POLONIA

RANO
- **07:00** Okrasa łamie przepisy
- **07:30** Pytanie na śniadanie
- **10:35** Panorama
- **10:45** Pytanie na śniadanie
- **11:10** Przystanek Ameryka
- **11:30** Barwy szczęścia (2648) - serial
- **12:00** Wiadomości
- **12:15** Stulecie Winnych (45) - serial
- **13:05** Ojciec Mateusz (352) - serial
- **14:00** Co dalej? - pr. publ.
- **14:40** Kultura na Ludowo #wspieram: Twórcy ludowi na Kaszubach

PO POŁUDNIU
- **15:00** Wiadomości
- **15:20** Figu Migu na planecie Czochras
- **15:35** Zwierzaki Czytaki
- **15:50** Ale talent
- **16:00** Leśniczówka (433) - serial
- **16:30** Barwy szczęścia (2648) - serial
- **17:00** Teleexpress
- **17:20** Słownik polsko@polski
- **17:55** Gra słów. Krzyżówka - teleturniej
- **18:30** Informacje kulturalne

WIECZOREM
- **18:55** Kamperem po południu
- **19:20** Polacy światu
- **19:30** Wiadomości
- **20:05** Sport
- **20:10** Pogoda
- **20:20** Czas honoru. Powstanie (6) - serial
- **21:10** Czas honoru. Powstanie (7) - serial
- **22:05** Polonia 24
- **22:35** Kobiety w drodze: Matki wojny - talk-show
- **23:30** Leśniczówka (433) - serial
- **00:00** Midnight News

TRWAM

RANO
- **08:00** Informacje dnia
- **08:15** Wieś - to też Polska
- **09:15** Jej misja trwa - reportaż
- **09:30** Moja katolicka rodzina
- **10:00** Informacje dnia
- **10:15** Rozmowy niedokończone
- **11:20** Stan bezpieczeństwa państwa
- **11:30** Komańcza w duchu Prymasa
- **12:00** Anioł Pański
- **12:03** Informacje dnia
- **12:20** Mojżesz - 10 przykazań
- **13:10** Narodowe Sanktuarium Maryjne w Subukia

PO POŁUDNIU
- **13:30** Msza święta z Jasnej Góry
- **14:30** 7 Kościołów Apokalipsy
- **15:00** Siła modlitwy - dok.
- **15:50** Ma się rozumieć
- **16:00** Informacje dnia
- **16:10** Sanktuaria polskie
- **16:30** Porady medyczne bonifratrów
- **16:55** Spotkania z lasem
- **17:00** Świadkowie
- **17:30** Na łowy
- **17:55** Poczet wielkich Polaków
- **18:00** Anioł Pański

WIECZOREM
- **18:05** Informacje dnia
- **18:15** Rozmowy niedokończone
- **19:30** Opowieści Theo
- **19:45** Modlitwa z udziałem dzieci
- **20:00** Informacje dnia
- **20:20** Różaniec
- **20:50** Myśląc historia
- **21:00** Apel Jasnogórski
- **21:20** Informacje dnia
- **21:40** Polski punkt widzenia
- **22:00** Mojżesz - 10 przykazań
- **23:00** Nie lękajcie się
- **00:00** Słowo życia
- **00:05** Świat w obrazach

HISTORIA

RANO
- **07:00** Był taki dzień: 7 listopada
- **07:10** Czas honoru (47) - serial
- **07:55** Ex Libris
- **08:25** Historia Polski: Gdzie najpierw była Polska
- **09:20** Informacje kulturalne
- **09:40** Sensacje XX wieku
- **10:30** Podróże na Północ Europy: Szwecja
- **11:25** Archiwum zimnej wojny
- **12:05** Po co ci te chłopy? Rzecz o Karolu Lewakowskim
- **13:05** Wrota Europy - dramat wojenny, Polska 1999, wyk. Alicja Bachleda-Curuś, Kinga Preis

PO POŁUDNIU
- **14:35** Wszystkie kolory świata: Dominikana - perła Karaibów
- **15:25** Dunaj: Z Budapesztu do Belgradu
- **16:15** Soleczniki - polska dusza - reportaż
- **16:30** Flesz historii
- **16:55** Czas honoru (48) - serial
- **17:45** Było, nie minęło - kronika zwiadowców historii

WIECZOREM
- **18:15** Spór o historię: Ugoda hadziacka
- **18:50** Historia Polski: Maria
- **20:00** Historia w postaciach zapisana: Juliusz Cezar
- **22:00** Sądy, przesądy
- **22:50** Bunt barbarzyńców
- **23:50** Info Wilno
- **00:10** Szerokie tory
- **00:40** Było, nie minęło - kronika zwiadowców historii
- **01:15** Sensacje XX wieku
- **02:05** Encyklopedia II wojny światowej

TVP INFO

RANO
- **08:00** Wiadomości
- **09:00** Serwis Info
- **09:09** Minęła dziewiąta
- **10:00** Serwis info
- **10:25** Pogoda info
- **10:29** Serwis info
- **10:50** Pogoda info
- **11:00** Serwis info
- **11:30** Serwis info, pogoda
- **12:00** Serwis info
- **12:25** Pogoda info
- **12:30** Serwis info, pogoda
- **13:00** Serwis info
- **15:00** Serwis info

PO POŁUDNIU
- **15:20** Pogoda info
- **15:29** Serwis info
- **16:00** Panorama info
- **16:52** Pogoda info
- **17:00** Teleexpress
- **17:15** Teleexpress extra
- **17:32** O co chodzi
- **18:00** Panorama
- **18:20** Panorama opinii
- **18:37** O tym się mówi
- **19:30** Wiadomości
- **19:58** Gość „Wiadomości”
- **20:15** Minęła dwudziesta
- **21:00** Nie da się ukryć

WIECZOREM
- **21:25** Serwis Info
- **21:50** W tyle wizji
- **22:24** Serwis Info
- **22:30** W tyle wizji extra
- **23:00** Info wieczór
- **23:34** W akcji
- **23:50** Serwis Info
- **00:03** Wiadomości
- **00:37** Gość „Wiadomości”
- **00:48** Pogoda Info
- **00:50** Minęła dwudziesta
- **01:40** W tyle wizji
- **02:15** Serwis Info
- **02:21** W tyle wizji extra

KINO POLSKA

RANO
- **06:00** Pan Anatol szuka miliona - komedia obyczajowa, Polska 1958
- **07:30** Warszawskie gołębie - film obyczajowy, Polska 1988
- **08:55** Pan Tadeusz - film kostiumowy, Francja/Polska 1999
- **12:00** 13 posterunek 2 (26) - serial
- **12:40** Zaginął pies - etiuda filmowa, Polska 1976
- **13:05** Urodziny młodego warszawiaka - dramat wojenny, Polska 1980

PO POŁUDNIU
- **15:10** Czterej pancerni i pies (7) - serial
- **16:10** Czterej pancerni i pies (8) - serial
- **17:15** 13 posterunek 2 (27) - serial
- **18:00** Kabaretowy rejs - pr. rozryw.
- **19:00** Kabaretowy rejs - pr. rozryw.
- **20:00** Potop Redivivus - film historyczny, Polska 2014
- **23:50** Kroll - film sensacyjny, Polska 1991

WIECZOREM
- **01:55** Zabić bobra - film obyczajowy, Polska 2012, reż. Jan Jakub Kolski. Historia przedstawiona w filmie rozgrywa się we współczesnym świecie i pokazuje dramat żołnierza sił specjalnych zmagającego się z trudnymi wspomnieniami.
- **04:05** Wszystko dla mojej matki - dramat obyczajowy, Polska 2019

KULTURA

RANO
- **07:05** Informacje aktualne
- **07:35** Co dalej? - pr. publ.
- **08:20** Wydarzenia aktualne
- **08:45** Walc w alejkach - film obyczajowy, Niemcy 2018
- **11:00** Reżyserzy: Frank Capra
- **12:00** Przygody rycerza Szaławiły - film animowany, Polska 1956
- **12:20** Katar - film krótkometrażowy, Polska 1984
- **12:30** Niedziela z...: rolami Romana Wilhelmiego
- **13:30** Zaklęty dwór (7) - serial

PO POŁUDNIU
- **14:35** Hrabina Cosel: Kamaryla (1) - film historyczny, Polska 1968
- **15:35** Przestrzenie sztuki: Kielce
- **16:15** Do widzenia, do jutra - dramat obyczajowy, Polska 1960
- **17:50** Trzeci punkt widzenia - pr. publ.
- **18:30** Informacje kulturalne
- **18:50** Serialowa nostalgia: Arsene Lupin (2) - serial
- **20:00** Kino mocnych wrażeń: Nigdy cię tu nie było - dramat kryminalny, Francja/Wielka Brytania/USA 2017

WIECZOREM
- **21:40** Kronos - pr. publ.
- **22:30** Jestem mordercą - thriller, Polska 2016
- **00:35** Scena muzyczna: Projekt Leśmian - koncert
- **01:30** Słodki kraj - western, Australia 2017
- **03:35** Informacje kulturalne
- **04:05** Kino nocne: Bihar Dok - kuchnia Basków - film dok., Hiszpania 2018

PULS

RANO
- **06:00** Kobra - oddział specjalny (7) - serial
- **07:00** Kobra - oddział specjalny (10) - serial
- **08:00** Lombard. Życie pod zastaw (586) - serial
- **09:00** Lombard. Życie pod zastaw (365) - serial
- **10:00** Prawdziwe motywy (81) - serial
- **11:00** Rodzinny interes (224) - serial
- **12:00** Zaklinaczka duchów 5 (88) - serial

PO POŁUDNIU
- **13:00** Lombard. Życie pod zastaw (366) - serial
- **14:00** Rodzinny interes (225) - serial
- **15:00** Lombard. Życie pod zastaw (368) - serial
- **16:00** Prawdziwe motywy (84) - serial
- **17:00** Prawdziwe motywy (85) - serial
- **18:00** Lombard. Życie pod zastaw (588) - serial
- **19:00** Lombard. Życie pod zastaw (589) - serial

WIECZOREM
- **20:00** Poniedziałkowy hit: Nieuchronna sprawiedliwość - dramat sensacyjny, USA 2014
- **22:00** Zabić Salazara - dramat kryminalny, Rumunia/USA 2016, wyk. Steven Seagal, Luke Goss, Georges St-Pierre
- **00:00** Maruderzy - thriller, Kanada 2016
- **02:25** Taki jest świat
- **03:05** Lombard. Życie pod zastaw (366) - serial

Program telewizyjny nie zawiera zmian w ramówkach poszczególnych stacji dokonanych po zamknięciu numeru.

eprasa.pl d73b2526cd

Przyrodnik na tropie
godz. 7.45

Klan
godz. 09.50

Zbaw nas ode złego
godz. 23.45

TVP Dokument

RANO

06:00 Dzika Polska
06:30 Podróże z historią
07:05 Notacje
07:20 Zakochaj się w Polsce
07:45 Przyrodnik na tropie: Bielik
08:20 Przyszłość lotnictwa cywilnego - dok.
09:20 Dzika Loara - dok.
10:20 Paryskie mosty - dok.
11:20 Rajskie wyspy widziane z nieba: Wyspy Południowe
11:35 Z własnej pensji nikt nie żyje - reportaż

PO POŁUDNIU

12:05 Polskie dziedzictwo - mag.
12:40 Historie wileńskie (2) - serial dok.
13:15 Ukraińcy - serial
14:05 Klan lisów - dok.
15:05 Życiodajne rzeki Półwyspu Iberyjskiego: Duero
16:05 Rok 2077: Spojrzenie w przyszłość: Mutacja
17:10 Dunaj - serial dok.
18:05 Oczy Atakamy - dok.
19:05 Wszystkie kolory świata: W cieniu Mont Blanc
20:10 Portrety dokumentalne

WIECZOREM

20:45 Wolna Rzeczpospolita Łupkowska - dok.
21:45 Operacja „Gryf" - film dokumentalny, Polska 2016
22:45 Kochankowie z lasu - film dokumentalny, Polska 2016
23:40 Ze znakiem Q - reportaż
00:00 Notacje
00:15 Mój Tata - film dokumentalny, Polska 2019
01:10 Było, nie minęło - kronika zwiadowców historii

TVP Seriale

05:45 Rodzinka.pl (275) - serial
06:20 Na sygnale (45) - serial
06:50 Na sygnale (46) - serial
07:25 Ojciec Mateusz (296) - serial
08:25 Komisarz Alex (69) - serial
09:15 Złotopolscy (635) - serial
09:50 Klan (549) - serial
10:25 Na dobre i na złe (358) - serial
11:30 Ranczo (58) - serial
12:20 Korona królów (313) - serial
12:50 Korona królów (314) - serial
13:30 Ojciec Mateusz (215) - serial
14:30 Ojciec Mateusz (216) - serial
15:30 Komisarz Alex (70) - serial
16:20 Komisarz Alex (60) - serial
16:50 Na sygnale (47) - serial
17:30 Ranczo (59) - serial
18:30 Ranczo (60) - serial
19:30 Ojciec Mateusz (217) - serial
20:30 Ojciec Mateusz (297) - serial
21:30 Ranczo (61) - serial
22:30 Ranczo (62) - serial
23:30 Ojciec Mateusz (218) - serial
00:20 Na sygnale (394) - serial
00:50 Na sygnale (395) - serial
01:30 Echo serca (8) - serial
02:20 Echo serca (9) - serial
03:15 07 zgłoś się (21) - serial
05:05 Złotopolscy (635) - serial

TV 4

06:00 Strażnik Teksasu (9) - serial
07:00 Strażnik Teksasu (10) - serial
08:00 Nasz nowy dom - reality show
09:00 Pierwsza miłość (3490) - serial
09:50 Agenci. Biuro detektywistyczne - serial
10:50 Anatomia głupoty (3) - serial dok.
11:20 Anatomia głupoty (4) - serial dok.
11:55 Sędzia Judy - reality show
12:25 Sędzia Judy - reality show
12:55 Sędzia Judy - reality show
13:25 Sędzia Judy - reality show
13:55 STOP Drogówka
14:55 STOP Drogówka
16:00 Policjantki i Policjanci (965) - serial
17:00 Łowcy skarbów. Kto da więcej? - reality show
18:00 Łowcy skarbów. Kto da więcej? - reality show
19:00 Policjantki i Policjanci (966) - serial
20:00 Sprawiedliwi - Wydział Kryminalny (638) - serial
21:00 Snowpiercer. Arka przyszłości - thriller SF, Korea Południowa/Francja/USA/Czechy 2013
23:45 Zbaw nas ode złego - horror, USA 2014, wyk. Eric Bana, Edgar Ramírez
02:15 Anatomia głupoty według Richarda Hammonda (19) - serial dok.
02:45 Anatomia głupoty według Richarda Hammonda (20) - serial dok.

TVP SPORT

RANO

05:40 Droga do Kataru - prezentacja zespołów (12) - magazyn piłkarski
06:15 Megafights - walki stulecia: A. Khan - M. Maidana (30) - magazyn bokserski
08:00 Snooker: Champion of Champions - mecz finałowy
10:15 Piłka nożna: Liga Konferencji Europy - mecz: Lech Poznań - Villarreal CF
12:20 Skoki narciarskie kobiet: Zawody Pucharu Świata w Wiśle

PO POŁUDNIU

14:10 Skoki narciarskie: Zawody Pucharu Świata w Wiśle
16:05 Piłka nożna: PKO BP Ekstraklasa - mecz: Raków Częstochowa - Wisła Płock
18:10 Piłka nożna: eWinner 2. liga - mecz: Stomil Olsztyn - Kotwica Kołobrzeg
20:15 GOL - magazyn piłkarski
22:00 Sportowy wieczór
22:40 Boks: Walka o pas mistrzowski WBC w Barranquilli - waga bridge: Oscar Rivas - Łukasz Różański

WIECZOREM

23:45 Boks: Gala w Nowym Jorku - podsumowanie
01:55 Boks: Gala w Phoenix - waga superśrednia: David Benavidez - Kyrone Davis

POLSAT SPORT

06:00 Siatkówka mężczyzn: PlusLiga - mecz: Grupa Azoty ZAKSA Kędzierzyn-Koźle - Projekt Warszawa
08:30 Boks: Gala w Rudzie Śląskiej - waga półciężka: Remigiusz Wóz - Tomasz Gromadzki 12.09.2020
09:30 Cafe Futbol - magazyn piłkarski
11:00 Piłka nożna: FORTUNA 1. liga - mecz: Arka Gdynia - Bruk-Bet Termalica Nieciecza

13:00 Siatkówka mężczyzn: PlusLiga - mecz: PGE Skra Bełchatów - Ślepsk Malow Suwałki
15:30 Siatkówka mężczyzn: PlusLiga - mecz: Jastrzębski Węgiel - Asseco Resovia Rzeszów
17:30 Siatkówka mężczyzn: PlusLiga - mecz: Indykpol AZS Olsztyn - Trefl Gdańsk
20:30 Siatkówka mężczyzn: PlusLiga - mecz: GKS Katowice - Cuprum Lubin
23:00 Boks: Gala Polsat Boxing Promotions 12 w Lublinie - waga półciężka: Paweł Czyżyk - Dragan Lepei
01:00 Boks: Polsat Boxing Promotions X w Łodzi - walka: Osleys Iglesias - Ezequiel Maderna

TVP 3

08:00 Warszawski dzień
10:00 TVP 3 Info
10:20 Rok w ogrodzie
10:40 TVP 3 Info
11:00 TVP 3 Info
11:15 Rączka gotuje
11:40 TVP 3 Info
12:00 TVP 3 Info
12:45 Kurier Warszawy i Mazowsza
12:55 Agrobiznes extra, agropogoda
13:15 TVP 3 Info
13:30 TVP 3 Info
14:30 Kurier Warszawy i Mazowsza
14:45 Express regionów
15:00 Koronka do Miłosierdzia Bożego
15:20 Agape
15:50 Przepis na dziś
16:00 TVP 3 Info
16:15 Echa dnia
16:30 Kurier Warszawy i Mazowsza
16:45 Express regionów
17:00 Cywilizacja + - mag.
17:15 Sala prób
17:30 Telekurier
18:00 Zawsze na temat
18:30 Telewizyjny Kurier Warszawski
18:45 Kurier Mazowiecki
19:05 Centralny Port Komunikacyjny
19:22 Prosto z Mazowsza
19:50 Mazowsze. Sacrum i Profanum
20:35 Tajemnice - serial
21:25 Program lokalny
21:30 Kurier Warszawy i Mazowsza
21:45 Dziennik regionów
22:00 Studio LOTTO
22:10 Kryminalna siódemka
22:30 Zamknięty świat - serial
23:00 Agrorozmowa
23:20 Telekurier
23:45 Całkiem niezła historia
00:15 Kasta - serial
00:45 Promyk nadziei - serial
01:40 Więzień miłości - serial

DOKUMENTALNY
SIŁA MODLITWY
PONIEDZIAŁEK 7.11 GODZ. 15.00, TV TRWAM

Historia Andrzeja Duffeka opowiadająca o wypadku, pobycie w zaświatach, powrocie do życia i wielkiej mocy modlitwy. Poruszające świadectwo uzdrowienia za wstawiennictwem Matki Bożej Fatimskiej. Andrzej Duffek to gdański przedsiębiorca, opozycjonista działający w latach 80. w Federacji Młodzieży Walczącej i oddany kibic Lechii Gdańsk. W 2003 r. uległ poważnemu wypadkowi. Mimo sprawnego działania ratowników i lekarzy na blisko dwa miesiące zapadł w śpiączkę, podczas której sztucznie podtrzymywano jego funkcje życiowe. Odbył wówczas podróż, która absolutnie zmieniła jego życie, spojrzenie na ludzi i ten świat. Film to jego opowieść o doświadczeniach po tamtej stronie życia.

TEATR TELEWIZJI
PIERŚCIEŃ WIELKIEJ DAMY
PONIEDZIAŁEK 7.11 GODZ. 21.00, TVP1

Norwidowska diagnoza stanu moralnego, emocjonalnego i intelektualnego społeczeństwa polskiego drugiej połowy XIX w. Młoda wdowa, hrabina Harrys wyszukuje sobie liczne zajęcia dobroczynne i pobożne. Kapryśna arystokratka udaje, że nie dostrzega miłości ubogiego poety Mak-Yksa. On jest uosobieniem „szlachetnego ubóstwa". Ona, chociaż nie rozstaje się z książeczką do nabożeństwa, nie dostrzega nędzy krewnego. Mak-Yks zostaje posądzony o kradzież pierścienia pani domu. Wstydzi się poddać rewizji, gdyż w kieszeniach ma zebrane okruchy chleba. Choć klejnot się odnajduje, a hrabina na balu gotowa jest ofiarować poecie swoją rękę, nie łagodzi to jego cierpień.

SENSACYJNY
HITMAN
PONIEDZIAŁEK 7.11 GODZ. 22.55, POLSAT

Widowiskowa ekranizacja gry komputerowej. Bohaterem filmu jest wysokiej klasy płatny morderca znany jako Agent 47. Jego znaki szczególne to śmiertelny wdzięk, niczym niezakłócona precyzja i duma z wykonywanej pracy. Umiejętności zdobywał od małego, ćwicząc posługiwanie się nożem, strzelanie z broni palnej i podkradanie się do ofiary. Po latach szkolenia jest jednym z najlepszych w swoim fachu. ICA zleca mu zlikwidowanie rosyjskiego polityka. W Sankt Petersburgu Agent 47 oddaje precyzyjny strzał do Michaiła Belikowa. Operacja kończy się pomyślnie, ale po wykonaniu zadania mężczyzna dowiaduje się, że ktoś go widział. Świadkiem jest prostytutka Nika Boronina.

eprasa.pl d73b2526cd

Programy autorów „Codziennej” i „Gazety Polskiej” zostały wyróżnione na czerwono.

Transcendencja
godz. 0.25

Ułaskawienie
godz. 1.20

Zabójcza broń
godz. 1.25

W pogoni za zemstą
godz. 22.40

Dziennikarski poker
godz. 19.10

Gra słów. Krzyżówka
godz. 17.55

TVP 1

RANO
- **08:00** Wiadomości
- **08:10** Pogoda
- **08:15** Kwadrans polityczny
- **08:40** Ranczo (78) - serial
- **09:35** Komisarz Alex (79) - serial
- **10:35** Ojciec Mateusz (333) - serial
- **11:25** Kasta - serial
- **12:00** Wiadomości
- **12:10** Agrobiznes
- **12:30** Agropogoda
- **12:35** Magazyn rolniczy
- **12:50** Natura w Jedynce
- **14:00** Wspaniałe stulecie (140) - serial

PO POŁUDNIU
- **15:00** Wiadomości
- **15:10** Pogoda
- **15:20** Alarm!
- **15:35** Gra słów. Krzyżówka - teleturniej
- **16:05** Przysięga (754) - serial
- **17:00** Teleexpress
- **17:15** Jaka to melodia? - pr. rozryw.
- **17:55** Klan (4053) - serial
- **18:20** Kasta - serial
- **19:00** Jeden z dziesięciu - teleturniej
- **19:30** Wiadomości
- **20:05** Pogoda

WIECZOREM
- **20:10** Sport
- **20:15** Alarm!
- **20:30** Leśniczówka (614) - serial
- **21:00** Pełny obraz - serial dok.
- **21:40** Magazyn Ekspresu Reporterów
- **22:45** Ocaleni - reality show
- **23:50** Magazyn śledczy Anity Gargas
- **00:25** Transcendencja - dramat SF, Wielka Brytania/USA/Chiny 2014
- **02:35** Statek pijany - dramat obyczajowy, USA 2010

TVP 2

RANO
- **06:55** Rodzinka.pl (202) - serial
- **07:30** Pytanie na śniadanie
- **10:35** Panorama
- **10:40** Pytanie na śniadanie
- **11:15** Rodzinka.pl (119) - serial
- **11:50** Barwy szczęścia (2692) - serial
- **12:30** Koło fortuny - teleturniej
- **13:15** Zranione ptaki (159) - serial
- **14:05** Va banque - teleturniej
- **14:35** Na sygnale (293) - serial
- **15:10** Wydział kryminalny Kitzbühel (85) - serial
- **15:50** Przepis dnia

PO POŁUDNIU
- **16:00** Koło fortuny - teleturniej
- **16:35** Familiada - teleturniej
- **17:15** Zakazany owoc (93) - serial
- **18:00** Panorama
- **18:20** Va banque - teleturniej
- **18:45** Zranione ptaki (160) - serial
- **19:30** Barwy szczęścia (2692) - serial
- **20:00** Przepis dnia
- **20:10** Barwy szczęścia (2693) - serial
- **20:40** Kulisy serialu „M jak miłość”
- **20:55** M jak miłość (1684) - serial

WIECZOREM
- **21:55** Sanditon 2 (10) - serial
- **23:00** Howards End (2) - serial
- **00:10** Ludzkie historie: Tylko wiatr - film dokumentalny, Polska 2021
- **01:20** Ułaskawienie - dramat obyczajowy, Słowacja/Czechy/Polska 2018, wyk. Grażyna Błęcka-Kolska, Jan Jankowski, Michał Kaleta
- **03:05** Mój koniec. Twój początek - dramat obyczajowy, Niemcy 2019

TVN

RANO
- **06:10** Ukryta prawda (1334) - serial
- **07:05** Kuchenne rewolucje - pr. rozryw.
- **08:00** Dzień Dobry TVN
- **11:40** Doradca smaku
- **11:50** Ukryta prawda (1450) - serial
- **12:55** Tajemnice miłości (41) - serial
- **14:00** Ukryta prawda (1335) - serial
- **15:05** Ukryta prawda (1127) - serial

PO POŁUDNIU
- **16:10** Ten moment (9) - serial
- **16:45** Kuchenne rewolucje - pr. rozryw.
- **17:55** Ukryta prawda (1451) - serial
- **19:00** Fakty
- **19:35** Sport
- **19:45** Pogoda
- **20:15** Na Wspólnej (3520) - serial
- **20:55** Milionerzy - teleturniej
- **21:35** Ślub od pierwszego wejrzenia - reality show
- **22:40** Kuba Wojewódzki - talk show

WIECZOREM
- **23:45** Superwizjer - magazyn reporterów Kontrowersyjne historie, wielkie afery i polityczne skandale.
- **00:20** Tajemnica zawodowa 2 (10) - serial
- **01:25** Zabójcza broń 3 (9) - serial. Policjant mający problemy z odnalezieniem się w rzeczywistości musi współpracować z detektywem, który ceni święty spokój.
- **02:25** Szpital (884) - serial

POLSAT

RANO
- **06:00** Nowy dzień
- **08:40** Malanowski i partnerzy (339) - serial
- **09:10** Malanowski i partnerzy (340) - serial
- **09:40** Sekrety rodziny (284) - serial
- **10:40** Dlaczego ja? (1152) - serial
- **11:40** Gliniarze (355) - serial
- **12:50** Wydarzenia
- **13:20** Interwencja - magazyn reporterów
- **13:40** Trudne sprawy (1082) - serial

PO POŁUDNIU
- **14:40** Dlaczego ja? (973) - serial
- **15:50** Wydarzenia
- **16:10** Pogoda
- **16:15** Interwencja
- **16:30** Na ratunek 112 (744) - serial
- **17:00** Gliniarze (753) - serial
- **18:00** Pierwsza miłość (3492) - serial
- **18:50** Wydarzenia
- **19:25** Gość „Wydarzeń”
- **19:45** Sport
- **19:55** Pogoda
- **20:10** Bumblebee - film SF, Chiny/USA 2018

WIECZOREM
- **22:40** W pogoni za zemstą - film sensacyjny, USA 2010. Były skazaniec planuje pomścić śmierć brata, który zginął z ręki wspólnika w czasie napadu. Zadanie utrudniają mu doświadczony policjant oraz narcystyczny płatny zabójca.
- **00:50** Świat w płomieniach - film sensacyjny, USA 2013
- **03:35** Świat według Kiepskich - serial

REPUBLIKA

RANO
- **07:00** Transmisja mszy świętej z Jasnej Góry
- **07:35** Polska na dzień dobry
- **07:45** Rynki
- **07:55** Polska na dzień dobry
- **10:00** W punkt
- **11:15** Dzień z Republiką
- **15:00** Koronka do Miłosierdzia Bożego
- **15:20** Republika po południu - Popołud. serwis inform.
- **15:35** Republika po południu
- **16:00** Republika po południu - Popołud. serwis inform.

PO POŁUDNIU
- **16:15** Republika po południu
- **17:00** Republika po południu - Popołud. serwis inform.
- **17:15** Wolne głosy
- **17:55** Wolne głosy - zagranica
- **18:15** Ekonomia raport - flash
- **18:30** Dzisiaj - główne wydanie serwisu informacyjnego
- **18:55** Sport w Republice
- **19:00** Prognoza pogody
- **19:10** Dziennikarski poker
- **19:40** Codziennie ***** Putina
- **20:00** W punkt
- **21:15** Mówi się…

WIECZOREM
- **22:00** Codziennie ***** Putina
- **22:10** Na pomoc!
- **22:35** Biznes Polska
- **23:00** Dzisiaj - serwis inform.
- **23:20** Poland Daily
- **23:25** Poland Daily - Weather
- **23:30** Poland Daily - Business
- **23:40** Poland Daily - Culture
- **23:50** Poland Daily - History
- **00:05** Poland Daily - Travel
- **00:15** Ekonomia raport - flash
- **00:25** Biznes Polska
- **00:45** Polska na dzień dobry
- **01:35** Dokument w Republice

POLONIA

RANO
- **07:00** Co dalej? - pr. publ.
- **07:30** Pytanie na śniadanie
- **10:35** Panorama kraj
- **10:40** Pytanie na śniadanie
- **11:10** Kamperem po południu
- **11:30** Barwy szczęścia (2649) - serial
- **12:00** Wiadomości
- **12:15** Czas honoru. Powstanie (6) - serial
- **13:05** Czas honoru. Powstanie (7) - serial
- **14:05** Giganci historii: Historia polskiej telewizji - teleturniej

PO POŁUDNIU
- **15:00** Wiadomości
- **15:15** Przystanek Historia
- **15:35** Przyjaciele Misia i Margolci
- **16:00** Leśniczówka (434) - serial
- **16:30** Barwy szczęścia (2649) - serial
- **17:00** Teleexpress
- **17:20** Studio Wschód
- **17:55** Gra słów. Krzyżówka - teleturniej
- **18:30** Informacje kulturalne
- **18:50** Nad Niemnem - magazyn Polaków na Białorusi
- **19:10** Studio Lwów

WIECZOREM
- **19:30** Wiadomości
- **20:05** Sport
- **20:10** Pogoda
- **20:20** Ojciec Mateusz (158) - serial
- **21:10** Ojciec Mateusz (159) - serial
- **22:05** Polonia 24
- **22:35** Wyszyński. Zakochany Prymas - dokument fabularyzowany, Polska 2021
- **23:30** Leśniczówka (434) - serial
- **00:00** Midnight News
- **00:35** Gra słów. Krzyżówka - teleturniej
- **01:00** Studio Lwów

TRWAM

RANO
- **08:00** Informacje dnia
- **08:15** Polski punkt widzenia
- **08:35** W służbie Bogu i Ojczyźnie
- **09:00** Papież Polak do rodaków
- **09:35** Edek - idol na dziś
- **10:00** Informacje dnia
- **10:15** Jak my to widzimy
- **10:45** Zew natury
- **11:05** Mocni w wierze
- **11:40** Ma się rozumieć
- **12:00** Anioł Pański
- **12:03** Informacje dnia
- **12:20** Mojżesz - 10 przykazań
- **13:10** Wypłyń na głębię - rep.

PO POŁUDNIU
- **13:30** Msza święta z Jasnej Góry
- **14:30** Gospodarcze filary niepodległości
- **14:55** Powinowactwa duchowe
- **15:50** Ma się rozumieć
- **16:00** Informacje dnia
- **16:10** Jestem mamą
- **16:25** Przyroda w obiektywie
- **16:40** Sursum Corda - W Górę Serca!
- **16:55** Sekrety mnichów
- **17:10** Prosto o gospodarce
- **17:30** Zostań żołnierzem RP
- **17:55** Poczet wielkich Polaków

WIECZOREM
- **18:00** Anioł Pański
- **18:05** Informacje dnia
- **18:15** Ze szkolnej ławki
- **19:30** Każdy maluch to potrafi
- **19:45** Modlitwa z udziałem dzieci
- **20:00** Informacje dnia
- **20:20** Różaniec
- **20:50** Myśląc historia
- **21:00** Apel Jasnogórski
- **21:20** Informacje dnia
- **21:40** Polski punkt widzenia
- **22:00** Mojżesz - 10 przykazań
- **23:05** Świadectwo drogi. Stefan kardynał Wyszyński

HISTORIA

RANO
- **07:00** Był taki dzień: 8 listopada
- **07:10** Czas honoru (48) - serial
- **08:00** Flesz historii
- **08:25** Historia Polski: Maria
- **09:30** Informacje kulturalne
- **09:50** Sensacje XX wieku
- **10:40** Somalia. Kraj nad przepaścią - dok.
- **11:40** Przestrzeń pamięci - pr. hist.
- **12:15** Kronikarz czasu wojny - dok.
- **13:00** Mumie starożytnego Egiptu: Kto zabił władcę?

PO POŁUDNIU
- **14:00** Historia w postaciach zapisana: Wilhelm Zdobywca. Pogromca Brytanii
- **15:50** Tęsknota za Wschodem - dok.
- **16:45** Księża wolności 1914-1981: Ks. Józef Waląg
- **17:10** Czas honoru (49) - serial
- **18:05** Nowy początek. Jak wymyślono II RP
- **18:30** Oblicza wojny - pr. publ.
- **19:05** Historia Polski: Drogi do niepodległości

WIECZOREM
- **20:15** Upadek. Jak Ukraińcy zniszczyli imperium zła: Dzień strachu
- **21:10** Stulecie na taśmie filmowej: Rządy amerykańskich rodów
- **22:05** Dobry, zły i brzydki - western, Włochy/Hiszpania 1966, wyk. Clint Eastwood, Eli Wallach, Lee Van Cleef
- **01:00** Info Wilno
- **01:20** Było, nie minęło - kronika zwiadowców historii

TVP INFO

RANO
- **08:00** Jedziemy dalej
- **08:18** Minęła ósma
- **08:09** Poranek TVP Info
- **08:39** Poranek TVP Info
- **08:45** Flesz info
- **09:00** Serwis info, pogoda
- **09:11** Minęła dziewiąta
- **10:00** Serwis info
- **10:25** Pogoda info
- **10:29** Serwis info
- **10:50** Pogoda info
- **11:00** Serwis info
- **11:30** Serwis info, pogoda
- **12:00** Serwis info

PO POŁUDNIU
- **12:25** Pogoda info
- **12:30** Serwis info, pogoda
- **13:00** Serwis info
- **15:00** Serwis info
- **15:20** Pogoda info
- **15:29** Info dzień
- **15:59** Info dzień
- **17:00** Teleexpress
- **17:15** Teleexpress extra
- **17:32** O co chodzi
- **18:00** Panorama
- **18:20** Panorama opinii
- **18:37** O tym się mówi
- **19:30** Wiadomości

WIECZOREM
- **20:03** Gość „Wiadomości”
- **20:15** Minęła dwudziesta
- **21:00** Nie da się ukryć
- **21:25** Serwis Info
- **21:50** W tyle wizji
- **22:24** Serwis Info
- **22:30** W tyle wizji extra
- **23:00** Info wieczór
- **23:30** W akcji
- **23:55** Serwis info
- **00:03** Wiadomości
- **00:36** Gość „Wiadomości”
- **00:49** Pogoda Info
- **00:55** Minęła dwudziesta

KINO POLSKA

RANO
- **06:00** Ewa chce spać - komedia, Polska 1957
- **08:00** Wiatraki - film dokumentalny, Polska 1961
- **08:15** Urodziny młodego warszawiaka - dramat wojenny, Polska 1980
- **10:30** Skradziona kolekcja - komedia kryminalna, Polska 1979
- **12:10** 13 posterunek 2 (27) - serial
- **13:00** Jak to się robi - komedia, Polska 1973

PO POŁUDNIU
- **14:45** Ładny dzień - film dokumentalny, Polska 1988
- **15:05** Konsul - komedia kryminalna, Polska 1989
- **17:15** 13 posterunek 2 (28) - serial
- **18:00** Kabaretowy rejs - pr. rozryw.
- **19:00** Kabaretowy rejs - pr. rozryw.
- **20:00** Wyjazd integracyjny - komedia obyczajowa, Polska 2011
- **21:50** Rozmowy kontrolowane - komedia, Polska 1991
- **23:50** Ostatni prom - dramat obyczajowy, Polska 1989. Polska, rok 1981. Ze Świnoujścia do Hamburga odpływa prom z wycieczką po bałtyckich miastach. Jej uczestników interesuje jednak wyłącznie pierwszy port na trasie - zachodnioniemiecki Hamburg, gdzie niemal wszyscy planują opuścić statek i pozostać na Zachodzie.
- **01:40** Raz, jeszcze raz - komedia sensacyjna, Polska 2020

KULTURA

RANO
- **07:00** Co się dzieje
- **07:25** Muzyczne poranki
- **07:55** Informacje kulturalne
- **08:25** Wędrowiec polski
- **08:00** Którędy po sztukę - mag. kult.
- **09:25** Do widzenia, do jutra - dramat obyczajowy, Polska 1960
- **11:00** Arsene Lupin (2) - serial
- **12:15** Jack Lemmon - nieprzeciętny Everyman - film dokumentalny, Francja 2019
- **13:30** Hrabina Cosel: Władza (2) - film historyczny, Polska 1968

PO POŁUDNIU
- **14:30** Hrabina Cosel: Upadek (3) - film historyczny, Polska 1968
- **15:30** Przestrzenie sztuki: Łódź
- **16:00** Dziedzictwo Beethovena. Przesłania dla współczesności: Beethoven - wzniosłość i entuzjazm
- **16:25** Eroica - dramat wojenny, Polska 1957
- **18:00** Co dalej? - pr. publ.
- **18:30** Informacje kulturalne

WIECZOREM
- **18:55** Arsene Lupin (3) - serial
- **20:10** Niesamowici bracia Limbourg - spektakl teatralny
- **21:20** Lekkie obyczaje: Kalifornia - dramat obyczajowy, Brazylia 2015
- **23:00** Co dalej? - pr. publ.
- **23:35** Młoda Polska: Piołun - film krótkometrażowy, Polska 2019
- **00:05** Jestem mordercą - thriller, Polska 2016
- **02:10** Informacje kulturalne

PULS

RANO
- **06:00** Kobra - oddział specjalny (8) - serial
- **07:00** Kobra - oddział specjalny (11) - serial
- **08:00** Lombard. Życie pod zastaw (587) - serial
- **09:00** Lombard. Życie pod zastaw (366) - serial
- **10:00** Prawdziwe motywy (82) - serial
- **11:00** Rodzinny interes (225) - serial
- **12:00** Zaklinaczka duchów (89) - serial

PO POŁUDNIU
- **13:00** Lombard. Życie pod zastaw (367) - serial
- **14:00** Rodzinny interes (226) - serial
- **15:00** Lombard. Życie pod zastaw (369) - serial
- **16:00** Prawdziwe motywy (85) - serial
- **17:00** Prawdziwe motywy (86) - serial
- **18:00** Lombard. Życie pod zastaw (588) - serial
- **19:00** Lombard. Życie pod zastaw (590) - serial

WIECZOREM
- **20:00** Slumdog. Milioner z ulicy - komediodramat, Francja/Wielka Brytania/USA 2008. Opowieść o młodym chłopaku, który bierze udział w hinduskiej edycji „Milionerów”.
- **22:30** Pozdrowienia z Paryża - film sens., Francja 2010
- **00:10** Purpurowe rzeki - thriller, Francja 2000
- **02:15** Menu na miarę
- **03:00** Lombard. Życie pod zastaw (367) - serial

Program telewizyjny nie zawiera zmian w ramówkach poszczególnych stacji dokonanych po zamknięciu numeru.

eprasa.pl d73b2526cd

TVP Dokument

RANO

06:00 Dzika Polska
06:30 Podróże z historią
07:05 Notacje
07:20 Zakochaj się w Polsce
07:50 Przyrodnik na tropie: Bóbr
08:25 Rok 2077: Spojrzenie w przyszłość: Mutacja
09:30 Klan lisów - dok.
10:30 Dunaj: Od źródeł do Linzu
11:20 Rajskie wyspy widziane z nieba: Martynika z lotu ptaka
11:35 Ze znakiem Q - reportaż
12:00 Genialny barbarzyńca - dok.

PO POŁUDNIU

12:50 Pomnik - dok.
13:55 Rok z życia jeleniowatych
14:55 Życiodajne rzeki Półwyspu Iberyjskiego: Gwadiana
16:00 Rok 2077: Spojrzenie w przyszłość: Globalne wyobcowanie
17:05 Dunaj: Z Wachau do granicy Węgier
18:00 Listy Beethovena - dok.
19:05 Wszystkie kolory świata: Iran. Skarby Persji
20:10 Mołdawia - kraj niepewności - dok.

WIECZOREM

21:15 Korea - kraj pod presją - film dokumentalny, Polska 2022
22:10 Szerokie tory: Antyputyniści
22:45 Sahara: Niger, kraj na bezdrożu
23:45 Zimowy hazard - reportaż
00:05 Notacje
00:20 Kolba, na szczęście! - film dokumentalny, Polska 2010
01:25 Było, nie minęło - kronika zwiadowców historii
01:50 Dzieci morza i wiatru - dok.

TVP Seriale

RANO

05:50 Rodzinka.pl (276) - serial
06:20 Na sygnale (46) - serial
06:50 Na sygnale (47) - serial
07:30 Ojciec Mateusz (297) - serial
08:25 Komisarz Alex (70) - serial
09:20 Złotopolscy (66) - serial
09:50 Klan (550) - serial
10:25 Na dobre i na złe (359) - serial
11:30 Ranczo (59) - serial
12:25 Korona królów (315) - serial
12:55 Korona królów (316) - serial

PO POŁUDNIU

13:35 Ojciec Mateusz (216) - serial
14:30 Ojciec Mateusz (217) - serial
15:30 Komisarz Alex (71) - serial
16:15 Komisariat (61) - serial
16:50 Na sygnale (48) - serial
17:25 Ranczo (60) - serial
18:30 Ranczo (61) - serial
19:30 Ojciec Mateusz (218) - serial
20:25 Ojciec Mateusz (298) - serial

WIECZOREM

21:30 Ranczo (62) - serial
22:30 Ranczo (63) - serial
23:30 Ojciec Mateusz (219) - serial
00:30 Na dobre i na złe (859) - serial
01:30 Czas honoru (41) - serial
02:30 Czas honoru (42) - serial
03:25 Wiedźmin (1) - serial
Serial oparty na serii opowiadań Andrzeja Sapkowskiego ze zbiorów „Ostatnie życzenie" i „Miecz przeznaczenia".

TV 4

RANO

06:00 Strażnik Teksasu (11) - serial
07:00 Strażnik Teksasu (12) - serial
08:00 Nasz nowy dom - reality show
09:00 Pierwsza miłość (3491) - serial
09:50 Agenci. Biuro detektywistyczne - serial
10:50 Hardkorowy lombard - serial dok.
11:20 Hardkorowy lombard - serial dok.

PO POŁUDNIU

11:55 Sędzia Judy - reality show
12:55 Sędzia Judy - reality show
13:25 Sędzia Judy - reality show
13:55 STOP Drogówka
14:55 STOP Drogówka
16:00 Policjantki i Policjanci (966) - serial
17:00 Łowcy skarbów. Kto da więcej? - reality show
18:00 Łowcy skarbów. Kto da więcej? - reality show
19:00 Policjantki i Policjanci (967) - serial
20:00 Sprawiedliwi - Wydział Kryminalny (639) - serial

WIECZOREM

21:00 Gniew Caina - film sensacyjny, USA 2010. Cain jest odsiadującym dożywocie przywódcą gangu. Do tego samego zakładu karnego trafia jego syn Ricky, oskarżony o usiłowanie zabójstwa.
22:50 Lodowi żołnierze - film sensacyjny, Kanada 2013
00:50 Zwierz - horror, USA 2013
02:50 Śmierć na 1000 sposobów (6) - serial dok.

TVP SPORT

RANO

05:30 Sportowy wieczór
06:10 Megafights - walki stulecia: Alfredo Angulo - James Kirkland (14) - magazyn bokserski
08:15 Piłka nożna: eWinner 2. liga - mecz: Stomil Olsztyn - Kotwica Kołobrzeg
10:20 Piłka nożna kobiet: Ekstraliga kobiet - mecz: Śląsk Wrocław - GKS Katowice
12:20 Skoki narciarskie kobiet: Zawody Pucharu Świata w Wiśle

PO POŁUDNIU

14:05 Piłka nożna: PKO BP Ekstraklasa - mecz: Raków Częstochowa - Wisła Płock
16:10 GOL - magazyn piłkarski
18:10 Skoki narciarskie: Zawody Pucharu Świata w Wiśle
20:05 Odliczanie do mundialu - magazyn piłkarski
22:00 Sportowy wieczór
22:40 Skoki narciarskie: Zawody Pucharu Świata w Wiśle - podsumowanie
00:20 Boks: Gala w Gatineau - podsumowanie

WIECZOREM

02:20 Lekkoatletyka: Mistrzostwa świata - Eugene i Portland 2022 - występy Polaków

03:40 Sporty walki: ONE on Prime Video 2: Xiong vs. Lee III

POLSAT SPORT

06:00 Siatkówka mężczyzn: PlusLiga - mecz: Indykpol AZS Olsztyn - Trefl Gdańsk

08:30 Boks: Polsat Boxing Promotions 9 w Częstochowie - waga ciężka: Marcin Siwy - Kamil Sokołowski 02.09.2022
11:30 Siatkówka mężczyzn: PlusLiga - mecz: GKS Katowice - Cuprum Lubin
14:00 Magazyn Pucharu Polski - magazyn piłkarski
14:20 Piłka nożna: FORTUNA Puchar Polski - mecz 1/8 finału: KKS Kalisz - Górnik Zabrze

18:00 Siatkówka mężczyzn: Liga Mistrzów - mecz: Jastrzębski Węgiel - Vojvodina NS SEME Nowy Sad
20:30 Piłka nożna: FORTUNA Puchar Polski - mecz 1/8 finału: Lechia Gdańsk - Legia Warszawa
23:00 Piłka nożna: FORTUNA Puchar Polski - mecz 1/8 finału
01:00 Boks: Gala w Stalowej Woli - waga superśrednia: Przemysław Gorgoń - Malkhaz Sujashvili

TVP 3

08:00 Warszawski dzień
10:00 TVP 3 Info
10:30 TVP 3 Info
11:15 Qulszoł - kulinarne potyczki
11:40 TVP 3 Info
12:00 TVP 3 Info
12:40 Kurier Warszawy i Mazowsza
12:45 Express regionów
12:55 Agrobiznes extra, agropogoda
13:15 TVP 3 Info
13:30 TVP 3 Info
14:15 Na zdrowie
14:30 Kurier Warszawy i Mazowsza
14:45 Express regionów
15:00 Koronka do Miłosierdzia Bożego
15:20 Kościół z bliska
15:50 Przepis na dziś
16:00 TVP 3 Info
16:15 Echa dnia
16:30 Kurier Warszawy i Mazowsza
16:45 Express regionów
17:00 Cywilizacja + - mag.
17:15 Sala prób
17:30 Głos regionów
18:00 Zawsze na temat
18:30 Telewizyjny Kurier Warszawski
18:45 Kurier Mazowiecki
19:05 Gra o Polskę
19:35 Twoje sprawy
20:00 Z boisk i stadionów Warszawy i Mazowsza
20:35 Tajemnice - serial
21:25 Program lokalny
21:30 Kurier Warszawy i Mazowsza
21:45 Dziennik regionów
22:00 Studio LOTTO
22:10 Kryminalna siódemka
22:30 Policja.pl - mag.
23:00 Agrorozmowa
23:20 Sprawa dla reportera
00:15 Kasta - serial
00:45 Promyk nadziei - serial
01:40 Więzień miłości - serial

DRAMAT

SLUMDOG. MILIONER Z ULICY

WTOREK 8.11 GODZ. 20.00, TV PULS

Obsypany nagrodami, w tym ośmioma Oscarami, film Danny'ego Boyle'a. Pochodzący z dzielnicy slumsów w Bombaju Jamal Malik bierze udział w indyjskiej edycji teleturnieju „Milionerzy". Zdołał już wygrać zawrotną kwotę 10 mln rupii, a teraz staje przed ostatnim pytaniem i szansą na podwojenie nagrody. Na dzień przed finałem Jamal zostaje jednak zatrzymany przez policję i brutalnie przesłuchany. Prowadzący program wątpi bowiem w uczciwość chłopaka. Wydaje mu się niemożliwe, żeby pozbawiony wykształcenia mieszkaniec slumsów mógł mieć tak wszechstronną wiedzę. Podczas przesłuchania chłopak opowie historię swojego życia, indyjskich gangów i wielkiej miłości.

SCIENCE FICTION

BUMBLEBEE

WTOREK 8.11 GODZ. 20.10, POLSAT

Cybertron upadł. Optimus Prime wysyła Bumblebee do obrony Ziemi. To pierwszy krok na drodze do zostania bohaterem... Charlie Watson, nastolatka poszukująca swojego miejsca w świecie, znajduje na złomowisku starego, zdezelowanego volkswagena garbusa, którego próbuje naprawić. Kiedy przywraca mu dawny blask, okazuje się, że ma do czynienia z czymś znacznie bardziej ekscytującym – to zakamuflowany Bumblebee udający żółtego garbusa. Tymczasem Decepticony ścigają ocalałe Autoboty. Pomaga im w tym tajna agencja, której przewodzi agent Burns. Bumblebee i Charlie wspólnymi siłami starają się ocalić świat w tej pełnej akcji, emocjonującej przygodzie dla całej rodziny.

KOMEDIA

ROZMOWY KONTROLOWANE

WTOREK 8.11 GODZ. 21.50, KINO POLSKA

Komedia filmowa opowiadająca o stanie wojennym w humorystycznej konwencji. Kontynuacja przygód bohaterów „Misia". W grudniu 1981 r. Ryszard Ochódzki (Stanisław Tym) zostaje przyłapany w intymnej sytuacji z żoną pułkownika SB – Molibdena (Krzysztof Kowalewski). Ten „w odwecie" wymusza na bohaterze zakup gospodarstwa w Suwalskiem. Ochódzki musi tam wstąpić do Solidarności i wymeldować się ze stolicy. W Suwałkach zastaje go stan wojenny. Ochódzki trafia na patrol milicji. Przez przypadek niszczy czołg, przez co staje się bohaterem narodowym. SB ściga go teraz po całej Polsce listem gończym. Schronienia udziela mu jego ciotka. Ochódzki postanawia uciec do Szwecji.

eprasa.pl d73b2526cd

Programy autorów „Codziennej" i „Gazety Polskiej" zostały wyróżnione na czerwono.

Barrakuda
godz. 0.05

Imię róży
godz. 1.55

Ten moment
godz. 16.10

Zła kobieta
godz. 22.35

Dzisiaj – serwis informacyjny
godz. 18.30

Cisza nad rozlewiskiem
godz. 20.20

TVP 1

RANO
- **08:00** Wiadomości
- **08:10** Pogoda
- **08:15** Kwadrans polityczny
- **08:40** Ranczo (79) - serial
- **09:40** Komisarz Alex (80) - serial
- **10:35** Ojciec Mateusz (334) - serial
- **11:25** Kasta - serial
- **12:00** Wiadomości
- **12:10** Agrobiznes
- **12:30** Agropogoda
- **12:35** Rok w ogrodzie extra
- **12:50** Natura w Jedynce: Wielkie koty Serengeti

PO POŁUDNIU
- **14:00** Wspaniałe stulecie - serial
- **15:00** Wiadomości
- **15:10** Pogoda
- **15:15** Alarm!
- **15:35** Gra słów. Krzyżówka - teleturniej
- **16:05** Przysięga (755) - serial
- **17:00** Teleexpress
- **17:15** Jaka to melodia? - pr. rozryw.
- **17:55** Klan (4054) - serial
- **18:20** Kasta - serial
- **19:00** Jeden z dziesięciu - teleturniej

WIECZOREM
- **19:30** Wiadomości
- **20:05** Pogoda
- **20:10** Alarm!
- **20:30** Leśniczówka (615) - serial
- **21:00** Wielki test o zdrowiu - widowisko
- **22:30** Historia bez tajemnic: Przerwana podróż - film dokumentalny, Polska 2019
- **00:05** Barrakuda - thriller, Polska/USA 2017
- **01:55** Prokurator (9) - serial
- **02:55** Medyceusze Wspaniali (3) - serial

TVP 2

RANO
- **06:25** Pożyteczni.pl
- **06:55** Rodzinka.pl (203) - serial
- **07:30** Pytanie na śniadanie
- **10:35** Panorama
- **10:40** Pytanie na śniadanie
- **11:15** Zacznij od zdrowia
- **11:50** Barwy szczęścia (2693) - serial
- **12:30** Koło fortuny - teleturniej
- **13:15** Zranione ptaki (160) - serial
- **14:05** Va banque - teleturniej
- **14:35** Na sygnale (294) - serial
- **15:10** Wydział kryminalny Kitzbühel (86) - serial

PO POŁUDNIU
- **16:00** Koło fortuny - teleturniej
- **16:35** Familiada - teleturniej
- **17:15** Zakazany owoc (94) - serial
- **18:00** Panorama
- **18:20** Va banque - teleturniej
- **18:45** Zranione ptaki (161) - serial
- **19:30** Barwy szczęścia (2693) - serial
- **20:10** Barwy szczęścia (2694) - serial
- **20:40** Kulisy seriali „Na dobre i na złe" i „Na sygnale"
- **20:55** Na dobre i na złe (860) - serial

WIECZOREM
- **21:55** Sanditon 2 (11) - serial
- **23:00** Howards End (3) - serial
- **00:10** Sierpniowy weekend - film obyczajowy, Niemcy 2019
- **01:55** Imię róży (3) - serial Włochy, rok 1327, Wilhelm z Baskerville, uczony franciszkanin, bada tajemnicze zgony w opactwie benedyktynów.
- **03:00** Stroiciel Himalajów - film dokumentalny, Wielka Brytania 2018

TVN

RANO
- **06:10** Ukryta prawda (1335) - serial
- **07:05** Kuchenne rewolucje - pr. rozryw.
- **08:00** Dzień Dobry TVN
- **11:40** Doradca smaku
- **11:50** Ukryta prawda (1451) - serial
- **12:55** Tajemnice miłości (42) - serial
- **14:00** Ukryta prawda (1336) - serial
- **15:05** Ukryta prawda (1128) - serial

PO POŁUDNIU
- **16:10** Ten moment (10) - serial Choroba, konflikt rodzinny, koniec wielkiej miłości, wygrana na loterii. Powody są różne. Serial przedstawia historie ludzi, których los zmieniła jedna chwila w ich życiu.
- **16:45** Kuchenne rewolucje - pr. rozryw.
- **17:55** Ukryta prawda (1452) - serial
- **19:00** Fakty
- **19:35** Sport

WIECZOREM
- **19:45** Pogoda
- **20:15** Na Wspólnej (3521) - serial
- **20:55** Milionerzy - teleturniej
- **21:35** Top Model - reality show Kandydaci na modelki i modeli prezentują swoje predyspozycje przed jurorami.
- **23:10** Klucz do koszmaru - horror, Niemcy/USA 2005
- **01:20** Superwizjer - magazyn reporterów
- **01:55** Największe polskie katastrofy - serial dok.

POLSAT

RANO
- **06:00** Nowy dzień z Polsat News
- **08:40** Malanowski i partnerzy (341) - serial
- **09:10** Malanowski i partnerzy (342) - serial
- **09:40** Sekrety rodziny (285) - serial
- **10:40** Dlaczego ja? (1153) - serial
- **11:40** Gliniarze (356) - serial
- **12:50** Wydarzenia
- **13:20** Interwencja
- **13:40** Trudne sprawy (1083) - serial
- **14:40** Dlaczego ja? (974) - serial
- **15:50** Wydarzenia

PO POŁUDNIU
- **16:10** Pogoda
- **16:15** Interwencja
- **16:30** Na ratunek 112 (745) - serial
- **17:00** Gliniarze (754) - serial
- **18:00** Pierwsza miłość (3493) - serial
- **18:50** Wydarzenia
- **19:25** Gość „Wydarzeń"
- **19:45** Sport
- **19:55** Pogoda
- **20:10** Sami swoi - komedia, Polska 1967
- **21:55** Świat według Kiepskich - serial

WIECZOREM
- **22:35** Zła kobieta - komedia, USA 2011, wyk. Cameron Diaz, Lucy Punch, Jason Segel. Wulgarna i niestroniąca od używek oraz rozrywki Elizabeth pracuje jako nauczycielka. Szuka bogatego męża, by jak najszybciej porzucić ten fach.
- **00:35** Bumblebee - film SF, Chiny/USA 2018
- **02:55** Świat według Kiepskich - serial

REPUBLIKA

RANO
- **07:00** Transmisja mszy świętej z Jasnej Góry
- **07:35** Polska na dzień dobry
- **07:45** Rynki
- **07:55** Polska na dzień dobry
- **10:00** W punkt
- **11:15** Dzień z Republiką
- **15:00** Koronka do Miłosierdzia Bożego
- **15:20** Republika po południu - Popołud. serwis inform.
- **15:35** Republika po południu
- **16:00** Republika po południu - Popołud. serwis inform.

PO POŁUDNIU
- **16:15** Republika po południu
- **17:00** Republika po południu - Popołud. serwis inform.
- **17:15** Wolne głosy
- **17:55** Wolne głosy - zagranica
- **18:15** Ekonomia raport - flash
- **18:30** Dzisiaj - główne wydanie serwisu informacyjnego
- **18:55** Sport w Republice
- **19:00** Prognoza pogody
- **19:10** Dziennikarski poker
- **19:40** Codziennie ***** Putina
- **20:00** W punkt
- **20:45** Pilnujmy Polski!

WIECZOREM
- **21:15** Mówi się…
- **22:00** Codziennie ***** Putina
- **22:10** Starcie cywilizacji
- **22:35** Ekonomia raport
- **23:00** Dzisiaj - główne wydanie serwisu informacyjnego
- **23:20** Poland Daily
- **00:15** Ekonomia raport - flash
- **00:25** Ekonomia raport
- **00:45** Polska na dzień dobry
- **01:35** Dokument w Republice
- **02:05** Dokument w Republice
- **03:00** Dzisiaj - główne wydanie serwisu informacyjnego

POLONIA

RANO
- **07:00** Qulszoł - kulinarne potyczki
- **07:30** Pytanie na śniadanie
- **10:35** Panorama
- **10:40** Pytanie na śniadanie
- **11:10** Studio Lwów
- **11:30** Barwy szczęścia (2650) - serial
- **12:00** Wiadomości
- **12:15** Ojciec Mateusz (158) - serial
- **13:05** Ojciec Mateusz (159) - serial
- **14:00** Wyszyński. Zakochany Prymas - dok.
- **15:00** Wiadomości
- **15:20** Animowanki - serial anim.

PO POŁUDNIU
- **15:40** Nela Mała Reporterka
- **16:00** Leśniczówka (435) - serial
- **16:30** Barwy szczęścia (2650) - serial
- **17:00** Teleexpress
- **17:20** Polsko-indyjskie serca - rep.
- **17:40** Zaginione - odnalezione: Obraz Leonarda da Vinci „Dama z gronostajem"
- **17:55** Gra słów. Krzyżówka - teleturniej
- **18:30** Informacje kulturalne
- **18:50** Kierunek Zachód
- **19:10** Magazyn z Wysp

WIECZOREM
- **19:30** Wiadomości
- **20:05** Sport
- **20:10** Pogoda
- **20:20** Cisza nad rozlewiskiem (8) - serial
- **21:10** Cisza nad rozlewiskiem (9) - serial
- **22:05** Polonia 24
- **22:35** Magazyn Ekspresu Reporterów
- **23:30** Leśniczówka (435) - serial
- **00:00** Midnight News
- **00:35** Gra słów. Krzyżówka - teleturniej

TRWAM

RANO
- **08:00** Informacje dnia
- **08:15** Polski punkt widzenia
- **08:35** Każdy maluch to potrafi
- **09:00** Opowieści Nowego Testamentu
- **09:30** Sanktuaria polskie
- **09:50** Święty na każdy dzień
- **10:00** Audiencja generalna Ojca Świętego Franciszka
- **11:00** Z wędką nad wodę
- **11:25** Jestem mamą
- **11:40** Prosto o gospodarce
- **12:00** Anioł Pański
- **12:03** Informacje dnia

PO POŁUDNIU
- **12:20** Mojżesz - 10 przykazań
- **13:15** Muzyczne chwile
- **13:30** Msza święta z Jasnej Góry
- **14:30** Bądź wielki przed Bogiem
- **15:10** Opowieść o świętym Augustynie
- **15:50** Ma się rozumieć
- **16:00** Informacje dnia
- **16:10** Na zdrowie
- **16:30** Tajemnice Watykanu
- **17:00** Po stronie prawdy
- **17:50** Muzyczne chwile
- **17:55** Poczet wielkich Polaków
- **18:00** Anioł Pański

WIECZOREM
- **18:05** Informacje dnia
- **18:15** Rozmowy niedokończone
- **19:30** Opowieści z Księgi Cnót
- **20:00** Informacje dnia
- **20:20** Różaniec
- **20:50** Myśląc Ojczyzna
- **21:00** Apel Jasnogórski
- **21:20** Informacje dnia
- **21:40** Polski punkt widzenia
- **22:00** Mojżesz - 10 przykazań
- **23:00** Ludwig Maria Grignion de Montfort
- **00:00** Słowo życia
- **00:05** Świat w obrazach

HISTORIA

RANO
- **06:45** Był taki dzień: 9 listopada
- **07:00** Czas honoru (49) - serial
- **07:55** Nowy początek. Jak wymyślono II RP
- **08:35** Historia Polski: Drogi do niepodległości
- **09:30** Informacje kulturalne
- **09:50** Sensacje XX wieku
- **10:45** Tajemnice początków Polski: Wyspa władców
- **11:35** Oblicza wojny - pr. publ.
- **12:15** Chłopski Skarga - dok.
- **13:10** Wszystkie kolory świata: Jawa, dusza Indonezji
- **14:10** Amsterdam, Londyn, Nowy Jork. Wspaniała trójka: Konflikty i interesy. Lata 1650-1800
- **15:15** Upadek. Jak Ukraińcy zniszczyli imperium zła: Dzień strachu
- **16:00** Dzieje człowieka ubranego: Bielizna
- **16:35** Flesz historii - ekstra
- **16:45** Przestrzeń pamięci
- **17:10** Czas honoru (50) - serial
- **18:05** Nie taka prosta historia

WIECZOREM
- **18:35** W PRL-u: PRL zastępczy, czyli wyroby czekoladopodobne i inne lokalne smakołyki
- **19:10** Historia Polski: Drogi do niepodległości
- **20:15** Wielkie mity historii: Hiroszima i kapitulacja Japonii
- **21:20** Bunt barbarzyńców: Fritigern
- **22:25** 300 mil do nieba - dramat obyczajowy, Francja/Dania/Polska 1989
- **00:00** Info Wilno

TVP INFO

RANO
- **08:00** Jedziemy dalej
- **08:15** Serwis Info
- **08:18** Minęła ósma
- **09:00** Serwis Info
- **09:11** Minęła dziewiąta
- **10:00** Serwis info
- **10:25** Pogoda info
- **10:29** Serwis info
- **10:50** Pogoda info
- **11:00** Serwis info
- **11:30** Serwis info, pogoda
- **12:00** Serwis info
- **12:25** Pogoda info
- **12:30** Serwis info, pogoda

PO POŁUDNIU
- **13:00** Serwis info
- **15:00** Serwis info
- **15:20** Pogoda info
- **15:29** Serwis info
- **15:59** Info dzień
- **17:00** Teleexpress
- **17:15** Teleexpress extra
- **17:32** O co chodzi
- **18:00** Panorama
- **18:20** Panorama opinii
- **18:37** O tym się mówi
- **19:30** Wiadomości
- **20:03** Gość „Wiadomości"
- **20:15** Minęła dwudziesta

WIECZOREM
- **21:00** Nie da się ukryć
- **21:25** Serwis Info
- **21:50** W tyle wizji
- **22:24** Serwis Info
- **22:30** W tyle wizji extra
- **23:00** Info wieczór
- **23:30** W akcji
- **23:50** Serwis info
- **00:03** Wiadomości
- **00:36** Gość „Wiadomości"
- **00:49** Pogoda Info
- **01:00** Minęła dwudziesta
- **01:55** W tyle wizji
- **02:30** Serwis Info

KINO POLSKA

RANO
- **06:00** Sławna jak Sarajewo - komediodramat, Polska 1988
- **07:50** Urząd - film dokumentalny, Polska 1986
- **08:20** Gangsterzy i filantropi - film sensacyjny, Polska 1963
- **10:00** Szatan z siódmej klasy - film przygodowy, Polska 1960
- **12:15** 13 posterunek 2 (28) - serial
- **13:00** Ewa chce spać - komedia, Polska 1957

PO POŁUDNIU
- **15:05** Sól ziemi czarnej - dramat społeczny, Polska 1969
- **17:15** 13 posterunek 2 (29) - serial
- **18:00** Kabaretowy rejs - pr. rozryw.
- **19:00** Kabaretowy rejs - pr. rozryw.
- **20:00** Mała wielka miłość - komedia romantyczna, Polska 2008
- **22:15** 80 milionów - komedia sensacyjna, Polska 2011. Fabuła filmu inspirowana była prawdziwą historią. Tytuł filmu nawiązuje do podjęcia z banku 3 grudnia 1981 r. i złożenia w depozycie wrocławskiej kurii przez działaczy dolnośląskiej Solidarności majątku związku w wysokości 80 milionów złotych.
- **00:35** Zbliżenia - dramat psychologiczny, Polska 2014
- **02:05** Nieruchomy poruszyciel - thriller, Polska 2008

KULTURA

RANO
- **07:00** Muzyczne poranki
- **07:55** Informacje kulturalne
- **08:25** Co dalej? - pr. publ.
- **09:00** Do dzieła - mag.
- **09:25** Eroica - dramat wojenny, Polska 1957
- **11:00** Arsene Lupin (3) - serial
- **12:10** Ostatni swing - film dokumentalny, Polska 2019
- **13:30** Przeprowadzki (1) - serial
- **14:35** Przeprowadzki (2) - serial
- **16:05** Lotna - dramat wojenny, Polska 1959. Film przedstawia wojnę obronną Polski w 1939 r., przedstawiając refleksję m.in. nad etosem polskiego oręża.
- **17:40** Którędy po sztukę - mag.
- **17:50** Przestrzeń pamięci: Muzeum Uniwersytetu Jagiellońskiego Collegium Maius
- **18:30** Informacje kulturalne
- **18:50** Arsene Lupin (4) - serial
- **20:00** Na wschód od Hollywood: Dzieci szczęścia - dramat obyczajowy, Francja 2016

WIECZOREM
- **21:50** Mistrz i Małgorzata (10) - serial
- **22:50** Program publicystyczny
- **23:30** Więcej niż fikcja: Mroczne oblicze Hollywood: Chciwość
- **00:40** Tomasz Stańko Quartet „Soul of Things" - koncert
- **01:45** Lekkie obyczaje: Kalifornia - dramat obyczajowy, Brazylia 2015
- **03:25** Młoda Polska: Piołun - film krótkometrażowy, Polska 2019

PULS

RANO
- **06:00** Kobra - oddział specjalny (9) - serial
- **07:00** Kobra - oddział specjalny (8) - serial
- **08:00** Lombard. Życie pod zastaw (589) - serial
- **09:00** Lombard. Życie pod zastaw (367) - serial
- **10:00** Prawdziwe motywy (83) - serial
- **11:00** Rodzinny interes (226) - serial
- **12:00** Zaklinaczka duchów 4 (90) - serial

PO POŁUDNIU
- **13:00** Lombard. Życie pod zastaw (368) - serial
- **14:00** Rodzinny interes (227) - serial
- **15:00** Lombard. Życie pod zastaw (370) - serial
- **16:00** Prawdziwe motywy (86) - serial
- **17:00** Prawdziwe motywy (87) - serial
- **18:00** Lombard. Życie pod zastaw (590) - serial
- **19:00** Lombard. Życie pod zastaw (591) - serial

WIECZOREM
- **20:00** Burza - dramat katastroficzny, USA 2015
- **22:00** 13 minut - film katastroficzny, Kanada/USA 2021. Mieszkańcy Minninnewah mają tylko 13 minut na szukanie schronienia, zanim największe w historii tornado spustoszy miasto.
- **00:10** Co ty wiesz o swoim dziadku? - komedia, Wielka Brytania/USA 2016
- **02:20** Lombard. Życie pod zastaw (368) - serial

Program telewizyjny nie zawiera zmian w ramówkach poszczególnych stacji dokonanych po zamknięciu numeru.

eprasa.pl d73b2526cd

TVP Dokument

RANO

06:00 Dzika Polska
06:30 Podróże z historią
07:05 Notacje
07:20 Zakochaj się w Polsce
07:50 Przyrodnik na tropie
08:20 Rok 2077: Spojrzenie w przyszłość: Globalne wyobcowanie
09:25 Rok z życia jeleniowatych
10:25 Dunaj: Z Wachau do granicy Węgier
11:20 Zimowy hazard - reportaż
11:45 Soleczniki - polska dusza
12:00 Fotograf Solidarności - dok.

PO POŁUDNIU

13:10 Mołdawia - kraj niepewności - dok.
14:05 Korsyka, góry zanurzone w morzu - dok.
15:00 Życiodajne rzeki Półwyspu Iberyjskiego: Tag
16:05 Rok 2077: Spojrzenie w przyszłość
17:10 Dunaj: Z Budapesztu do Belgradu
18:05 Ostatni taniec NRD - dok.
19:05 Wszystkie kolory świata: Skarby Sri Lanki
20:10 Moje 600 gramów szczęścia (7) - serial

WIECZOREM

21:00 Moje 600 gramów szczęścia (8) - serial
21:45 Tylko wiatr - film dokumentalny, Polska 2021
22:50 Persona. Film, który ocalił Bergmana - film dokumentalny, Francja 2018
23:55 Serce z węgla (3) - dok.
00:35 ...czy Ci nie żal? - rep.
01:05 Notacje
01:20 Cyrk ze złamanym sercem
02:20 Było, nie minęło - kronika zwiadowców historii

TVP Seriale

RANO

05:50 Rodzinka.pl (277) - serial
06:20 Na sygnale (47) - serial
06:50 Na sygnale (48) - serial
07:30 Ojciec Mateusz (298) - serial
08:30 Komisarz Alex (71) - serial
09:20 Złotopolscy (637) - serial
09:50 Klan (551) - serial
10:30 Na dobre i na złe (360) - serial
11:30 Ranczo (60) - serial
12:20 Korona królów (317) - serial

PO POŁUDNIU

12:55 Korona królów (318) - serial
13:35 Ojciec Mateusz (217) - serial
14:30 Ojciec Mateusz (218) - serial
15:30 Komisarz Alex (72) - serial
16:20 Komisariat (62) - serial
16:50 Na sygnale (49) - serial
17:30 Ranczo (61) - serial
18:30 Ranczo (62) - serial
19:30 Ojciec Mateusz (219) - serial

WIECZOREM

20:30 Ojciec Mateusz (299) - serial
21:30 Ranczo (63) - serial
22:30 Ranczo (64) - serial
23:30 Ojciec Mateusz (220) - serial
00:30 Wojenne dziewczyny 5 (62) - serial
01:30 Uwikłani (4) - serial
02:25 Uwikłani (5) - serial
03:25 Wiedźmin (2) - serial
04:20 Złotopolscy (637) - serial
05:00 Klan (551) - serial

TV 4

RANO

06:00 Strażnik Teksasu (13) - serial
07:00 Strażnik Teksasu (14) - serial
08:00 Strażnik Teksasu (15) - serial
09:00 Pierwsza miłość (3492) - serial
09:50 Agenci. Biuro detektywistyczne (6) - serial
10:50 Hardkorowy lombard (152) - serial
11:20 Hardkorowy lombard (153) - serial

PO POŁUDNIU

11:55 Sędzia Judy - reality show
12:25 Sędzia Judy - reality show
12:55 Sędzia Judy - reality show
13:25 Sędzia Judy - reality show
13:55 STOP Drogówka - mag.
14:55 STOP Drogówka - mag.
16:00 Policjantki i Policjanci (967) - serial
17:00 Łowcy skarbów. Kto da więcej? - reality show
18:00 Łowcy skarbów. Kto da więcej? - reality show
19:00 Policjantki i Policjanci (968) - serial

WIECZOREM

20:00 Sprawiedliwi - Wydział Kryminalny (640) - serial
21:00 The Hurt Locker. W pułapce wojny - dramat wojenny, USA 2008
23:50 Naznaczony: Rozdział 3 - horror, Kanada/USA 2015
01:55 Śmierć na 1000 sposobów (7) - serial dok.
02:25 Śmierć na 1000 sposobów (8) - serial dok.
02:55 Śmierć na 1000 sposobów (1) - serial dok.
03:25 Top 10 - lista przebojów

TVP SPORT

RANO

05:30 Sportowy wieczór
06:05 Megafights - walki stulecia: Khan - McCloskey (3) - magazyn bokserski
08:20 Piłka nożna: PKO BP Ekstraklasa - mecz: Raków Częstochowa - Wisła Płock
10:30 Pełnosprawni - magazyn dla niepełnosprawnych
11:00 Boks: Walka o pas mistrzowski WBC w Barranquilli - waga bridge: Oscar Rivas - Łukasz Różański

PO POŁUDNIU

13:15 Skoki narciarskie: Zawody Pucharu Świata w Wiśle - podsumowanie
15:00 Odliczanie do mundialu - magazyn piłkarski
17:00 Piłka nożna: Liga Mistrzów - mecz: Juventus FC - Paris Saint-Germain
19:00 4-4-2 - magazyn piłkarski
20:10 Piłka ręczna mężczyzn: PGNiG Superliga - mecz: MMTS Kwidzyn - Sandra SPA Pogoń Szczecin
22:00 Sportowy wieczór

WIECZOREM

22:40 Sport w filmie dokumentalnym: Prawdziwy Rocky
23:50 Boks: Gala w Los Angeles - podsumowanie
02:00 Sporty walki: Bellator 273: Bader vs. Moldavsky

03:35 Sporty walki: ONE on Prime Video 3: De Ridder vs. Abdulaev

POLSAT SPORT

RANO

06:00 Siatkówka mężczyzn: Liga Mistrzów
08:30 Boks: Rocky Boxing Night w Gdańsku - waga junior ciężka: Kajetan Kalinowski - Cristian Lopez 14.05.2022
10:30 Piłka nożna: FORTUNA Puchar Polski - mecz 1/8 finału
12:30 Piłka nożna: FORTUNA Puchar Polski - mecz 1/8 finału
14:20 Piłka nożna: FORTUNA Puchar Polski - mecz 1/8 finału: Motor Lublin - Wisła Kraków

PO POŁUDNIU

17:00 Siatkówka kobiet: AL-KO Superpuchar Polski im. Andrzeja Niemczyka - studio
17:30 Siatkówka kobiet: AL-KO Superpuchar Polski im. Andrzeja Niemczyka - mecz: Grupa Azoty Chemik Police - Developres BELLA DOLINA Rzeszów
20:00 Siatkówka kobiet: AL-KO Superpuchar Polski im. Andrzeja Niemczyka - studio

WIECZOREM

20:30 Siatkówka mężczyzn: Liga Mistrzów - mecz: Grupa Azoty ZAKSA Kędzierzyn-Koźle - VK CEZ Karlovarsko
23:00 Piłka nożna: Liga hiszpańska - mecz: FC Barcelona - UD Almeria
01:00 Boks: Rocky Boxing Night w Wielkim Klinczu - walka: Igor Jakubowski - Michal Plesnik 11.12.2020

TVP 3

RANO

08:00 Warszawski dzień
10:00 TVP 3 Info
10:30 TVP 3 Info
11:15 Słodka kuchnia Pszczółek
11:40 TVP 3 Info
12:00 TVP 3 Info
12:45 Kurier Warszawy i Mazowsza
12:55 Agrobiznes extra, agropogoda
13:15 TVP 3 Info
13:30 TVP 3 Info
14:00 TVP 3 Info
14:15 Masz prawo - serial
14:30 Kurier Warszawy i Mazowsza
14:45 Express regionów

PO POŁUDNIU

15:00 Koronka do Miłosierdzia Bożego
15:20 Okiem wiary
15:50 Składka. Emerytura. Przyszłość
16:00 TVP 3 Info
16:15 Echa dnia
16:30 Kurier Warszawy i Mazowsza
16:45 Express regionów
17:00 Cywilizacja + - mag.
17:30 Telekurier
18:00 Zawsze na temat
18:30 Telewizyjny Kurier Warszawski
18:45 Kurier Mazowiecki
19:05 Prosto z Radomia
19:35 Owszem, Mazowsze

WIECZOREM

20:01 Onkoczujni - mag.
20:35 Przysięga - serial
21:25 Program lokalny
21:30 Kurier Warszawy i Mazowsza
21:45 Dziennik regionów
22:00 Studio LOTTO
22:10 Kryminalna siódemka
22:30 Jesień na ROD'os - serial
23:00 Agrorozmowa
23:20 Telekurier
23:45 Całkiem niezła historia
00:00 Zagraj to sam - mag.
00:15 Kasta - serial
00:45 Promyk nadziei - serial
01:40 Więzień miłości - serial

DOKUMENT FABULARYZOWANY

WYSZYŃSKI, ZAKOCHANY PRYMAS

ŚRODA 9.11 GODZ. 14.00, TVP POLONIA

Walcząc z Kościołem, komuniści chwytali się najróżniejszych metod. W 1966 r., w czasie obchodów Millenium Chrztu Polski, zdecydowali się na nietypowe posunięcie. Aresztowali kopię obrazu Matki Boskiej Częstochowskiej, ukochanej przez prymasa Polski, kardynała Stefana Wyszyńskiego. Została zatrzymana i nie mogła poruszać się swobodnie po całym kraju. Komuniści liczyli na to, że prymas się załamie. On jednak nadal się z Nią spotykał. Na dodatek o aresztowaniu zrobiło się głośno. Rozpisywały się o tym gazety z całego świata, a społeczeństwo w tym czasie wznosiło modlitwy z prośbą o uwolnienie obrazu. Ten czyn przeszedł do historii. Film w reżyserii Jacka Tarasiuka.

KATASTROFICZNY

BURZA

ŚRODA 9.11 GODZ. 20.00, TV PULS

Beau Ginner (John Travolta) pracuje jako monter i zajmuje się naprawą linii wysokiego napięcia. Praca wymaga ciągłego skupienia i odwagi, a najmniejsza chwila nieuwagi może doprowadzić do tragedii. Beau ma świadomość ryzyka – podczas jednej z misji naprawczych był świadkiem śmierci swojego brata. Od tamtego czasu opiekuje się osieroconą bratanicą Bailey (Kate Bosworth). Ku niezadowoleniu Ginnera jego podopieczna zaczyna umawiać się z Duncanem (Devon Sawa), który rozpoczyna pracę w tej samej firmie. Wkrótce nad miasto nadciąga potężna nawałnica, która uderza w linię wysokiego napięcia i doprowadza do tragedii. Beau i jego zespół zostają wezwani na miejsce.

SERIAL OBYCZAJOWY

NA DOBRE I NA ZŁE – ODCINEK 860

ŚRODA 9.11 GODZ. 20.55, TVP2

Do szpitala trafia siedmioletni Alek, którego potrącił samochód. Stan chłopca gwałtownie się pogarsza, a doktor Tretter ma problem z postawieniem diagnozy, gdyż ranny ukrywa, co się wydarzyło. Tymczasem winny wypadku biznesmen Zakrzewski, który po potrąceniu dziecka po prostu uciekł, również zjawia się w szpitalu na zabieg usunięcia żylaków. Tretter przez cały dzień źle się czuje i ma problemy z ciśnieniem, ale próbuje ukryć to przed kolegami. Hania z trudem radzi sobie z opieką nad Helenką i bierze w końcu małą ze sobą do pracy, a później korzysta z pomocy Urszuli. Ta wyznaje, że ma wyrzuty sumienia, bo Rita trafiła do aresztu. Lucynka kończy swoją książkę – szpitalny romans.

eprasa.pl d73b2526cd

Programy autorów „Codziennej" i „Gazety Polskiej" zostały wyróżnione na czerwono.

TVP 1

RANO
- **08:00** Wiadomości
- **08:10** Pogoda
- **08:15** Kwadrans polityczny
- **08:40** Ranczo (80) - serial
- **09:40** Komisarz Alex (81) - serial
- **10:35** Ojciec Mateusz (335) - serial
- **11:25** Kasta - serial
- **12:00** Wiadomości
- **12:10** Agrobiznes
- **12:35** Agropogoda
- **12:40** To się opłaca
- **12:55** Natura w Jedynce
- **14:00** Wspaniałe stulecie - serial
- **15:00** Wiadomości

PO POŁUDNIU
- **15:10** Pogoda
- **15:20** Alarm!
- **15:35** Gra słów. Krzyżówka - teleturniej
- **16:05** Przysięga (756) - serial
- **17:00** Teleexpress
- **17:15** Jaka to melodia? - pr. rozryw.
- **17:55** Klan (4055) - serial
- **18:20** Kasta - serial
- **19:00** Jeden z dziesięciu - teleturniej
- **19:30** Wiadomości
- **20:05** Pogoda

WIECZOREM
- **20:10** Sport
- **20:15** Alarm!
- **20:30** Leśniczówka (616) - serial
- **21:00** Na sygnale (396) - serial
- **21:35** Sprawa dla reportera
- **22:35** Magazyn śledczy Anity Gargas
- **23:15** Magazyn kryminalny 997
- **00:05** Magazyn Ekspresu Reporterów
- **01:10** Tanie dranie - Moroz i Kłopotowski komentują świat
- **01:55** Londyńczycy (11) - serial
- **02:50** Ocaleni - reality show

TVP 2

RANO
- **07:55** Pytanie na śniadanie
- **10:35** Panorama
- **10:40** Pytanie na śniadanie
- **11:15** Srebrny jubileusz - reportaż
- **11:50** Barwy szczęścia (2694) - serial
- **12:30** Koło fortuny - teleturniej
- **13:15** Zranione ptaki (161) - serial
- **14:05** Va banque - teleturniej
- **14:35** Na sygnale (295) - serial
- **15:10** Wydział kryminalny Kitzbühel (87) - serial

Policjanci z wydziału zabójstw zajmują się rozwiązywaniem nietypowych i skomplikowanych spraw morderstw, do których doszło w Kitzbühel i okolicach austriackiego miasta.

PO POŁUDNIU
- **16:00** Koło fortuny - teleturniej
- **16:35** Familiada - teleturniej
- **17:15** Zakazany owoc (95) - serial
- **18:00** Panorama
- **18:20** Va banque - teleturniej
- **18:45** Zranione ptaki (162) - serial
- **19:30** Barwy szczęścia (2694) - serial

WIECZOREM
- **20:10** Barwy szczęścia (2695) - serial
- **20:45** Kulisy serialu „Ojciec Mateusz"
- **20:55** Ojciec Mateusz (364) - serial
- **21:55** Sanditon 2 (12) - serial
- **23:00** Howards End (4) - serial
- **00:10** Gunman: Odkupienie - film sensacyjny, Francja/Hiszpania/USA/Wielka Brytania 2015
- **02:20** Zemsta o jasnych oczach (2) - serial

TVN

RANO
- **07:05** Kuchenne rewolucje - pr. rozryw.
- **08:00** Dzień Dobry TVN
- **11:40** Doradca smaku
- **11:50** Ukryta prawda (1452) - serial
- **12:55** Tajemnice miłości (43) - serial
- **14:00** Ukryta prawda (1337) - serial
- **15:05** Ukryta prawda (1129) - serial
- **16:10** Ten moment (11) - serial
- **16:45** Kuchenne rewolucje - pr. rozryw.
- **17:55** Ukryta prawda (1453) - serial

PO POŁUDNIU
- **19:00** Fakty
- **19:40** Sport
- **19:45** Pogoda
- **20:00** Uwaga!
- **20:15** Na Wspólnej (3522) - serial
- **20:55** Milionerzy - teleturniej
- **21:35** Kuchenne rewolucje - pr. rozryw.
- **22:45** Kochaj i tańcz - komedia romantyczna, Polska 2008, wyk. Izabella Miko, Mateusz Damięcki, Katarzyna Figura, Katarzyna Herman. Początkująca dziennikarka z jasno sprecyzowanymi planami na przyszłość wkracza do świata tańca, by odkryć prawdę o sobie.

WIECZOREM
- **01:15** Ocean's 8 - komedia kryminalna, USA 2018, wyk. Sandra Bullock, Cate Blanchett, Anne Hathaway, Rihanna
- **03:35** Uwaga!

POLSAT

RANO
- **06:00** Nowy dzień z Polsat News
- **08:40** Malanowski i partnerzy (343) - serial
- **09:10** Malanowski i partnerzy (344) - serial
- **09:40** Sekrety rodziny (286) - serial
- **10:40** Dlaczego ja? (1154) - serial
- **11:40** Gliniarze (357) - serial
- **12:50** Wydarzenia
- **13:20** Interwencja
- **13:40** Trudne sprawy (1084) - serial
- **14:40** Dlaczego ja? (975) - serial

PO POŁUDNIU
- **15:50** Wydarzenia
- **16:10** Pogoda
- **16:15** Interwencja
- **16:30** Na ratunek 112 (746) - serial
- **17:00** Gliniarze (755) - serial
- **18:00** Pierwsza miłość (3494) - serial
- **18:50** Wydarzenia
- **19:25** Gość „Wydarzeń"
- **19:45** Sport
- **19:55** Pogoda
- **20:05** Nasz nowy dom - reality show

WIECZOREM
- **21:10** Przyjaciółki (241) - serial
- **22:10** Rozmowy nocą - komedia romantyczna, Polska 2008
- **00:15** Across the Universe - musical, USA 2007, wyk. Evan Rachel Wood, Jim Sturgess, Joe Anderson, Dana Fuchs. Jude jedzie do Ameryki, by odnaleźć nieznanego mu ojca. Na miejscu poznaje Lucy i zakochuje się.
- **03:10** Świat według Kiepskich - serial

REPUBLIKA

RANO
- **07:00** Transmisja mszy świętej z Jasnej Góry
- **07:35** Polska na dzień dobry
- **07:45** Rynki
- **07:55** Polska na dzień dobry
- **09:25** Republika kultury
- **09:45** Polska na dzień dobry
- **10:00** W punkt
- **11:15** Dzień z Republiką
- **15:00** Koronka do Miłosierdzia Bożego
- **15:20** Republika po południu - Popołud. serwis inform.
- **15:35** Republika po południu

PO POŁUDNIU
- **16:00** Republika po południu - Popołud. serwis inform.
- **16:15** Republika po południu
- **17:00** Republika po południu - Popołud. serwis inform.
- **17:15** Wolne głosy
- **17:55** Wolne głosy - zagranica
- **18:15** Ekonomia raport - flash
- **18:30** Dzisiaj - główne wydanie serwisu informacyjnego
- **18:55** Sport w Republice
- **19:00** Prognoza pogody
- **19:10** Dziennikarski poker
- **19:40** Codziennie ***** Putina

WIECZOREM
- **20:00** W punkt
- **21:15** Mówi się...
- **22:00** Codziennie ***** Putina
- **22:10** Konferencja prasowa
- **22:35** Biznes Polska
- **23:00** Dzisiaj - główne wydanie serwisu informacyjnego
- **23:20** Poland Daily
- **00:15** Ekonomia raport - flash
- **00:25** Republika kultury
- **00:45** Biznes Polska
- **01:35** Dokument w Republice
- **02:05** Dokument w Republice
- **03:00** Dzisiaj - serwis inform.

POLONIA

RANO
- **07:00** Co dalej? - pr. publ.
- **07:30** Pytanie na śniadanie
- **10:35** Panorama
- **10:40** Pytanie na śniadanie
- **11:10** Powroty - mag.
- **11:30** Barwy szczęścia (2651) - serial
- **12:00** Wiadomości
- **12:15** Cisza nad rozlewiskiem (8) - serial
- **13:05** Cisza nad rozlewiskiem... (9) - serial
- **14:00** Kabaret Dudek - Spotkamy się na Nowym Świecie

PO POŁUDNIU
- **15:00** Wiadomości
- **15:20** Bajki naszych rodziców: Mały pingwin Pik-Pok
- **15:40** Bajki naszych rodziców: Miś Kudłatek
- **16:00** Leśniczówka (436) - serial
- **16:30** Barwy szczęścia (2651) - serial
- **17:00** Teleexpress
- **17:20** Stacja innowacja
- **17:45** Wilnoteka
- **18:05** W obiektywie Polonii
- **18:30** Informacje kulturalne
- **18:50** Szlakiem lubelskich sztetli

WIECZOREM
- **19:00** Msza święta w intencji ofiar katastrofy smoleńskiej
- **20:15** Wiadomości
- **20:45** Pogoda
- **20:50** Sport
- **21:00** Sfora (7) - serial
- **22:05** Polonia 24
- **22:35** Kabaret Dudek - Spotkamy się na Nowym Świecie
- **23:30** Leśniczówka (436) - serial
- **00:00** Midnight News
- **00:35** Gra słów. Krzyżówka
- **01:00** W obiektywie Polonii
- **01:15** Szlakiem lubelskich sztetli

TRWAM

RANO
- **08:00** Informacje dnia
- **08:15** Polski punkt widzenia
- **08:35** Słowo życia
- **08:40** Nie bójmy się mówić o raku
- **09:00** Na zdrowie
- **09:20** Opowieści z Księgi Cnót
- **09:45** Chcę żyć
- **10:00** Informacje dnia
- **10:15** Rozmowy niedokończone
- **11:25** Myśląc Ojczyzna
- **11:35** Przyroda i ludzie
- **12:00** Anioł Pański
- **12:03** Informacje dnia
- **13:05** Muzyczne chwile

PO POŁUDNIU
- **13:20** Przegląd katolickiego tygodnika „Niedziela"
- **13:30** Msza święta z Jasnej Góry
- **14:30** Gala operetkowa od Wiednia do Budapesztu
- **15:40** Co by było, gdyby zwierzęta mówiły?
- **15:50** Ma się rozumieć
- **16:00** Informacje dnia
- **16:10** Z wędką nad wodę
- **16:35** Zew natury
- **17:05** Akademia pro-life
- **17:10** Historie obozowe
- **17:30** Odpowiedzialni za Kościół

WIECZOREM
- **18:00** Anioł Pański
- **18:05** Informacje dnia
- **18:15** Rozmowy niedokończone
- **19:00** Msza święta w intencji ofiar katastrofy smoleńskiej i ojczyzny
- **20:00** Informacje dnia
- **20:20** Różaniec
- **20:50** Myśląc historia
- **21:00** Apel Jasnogórski
- **21:20** Informacje dnia
- **21:40** Polski punkt widzenia
- **23:00** Święta Teresa z Lisieux
- **00:00** Słowo życia

HISTORIA

RANO
- **07:00** Był taki dzień: 10 listopada
- **07:05** Czas honoru (50) - serial
- **08:00** W kotle historii
- **08:30** Historia Polski
- **09:30** Informacje kulturalne
- **09:50** Sensacje XX wieku
- **10:40** Flesz historii - ekstra
- **10:45** Tęsknota za Wschodem
- **11:45** W PRL-u: PRL zastępczy, czyli wyroby czekoladopodobne i inne lokalne smakołyki
- **12:20** Doktor Ewa (4) - serial

PO POŁUDNIU
- **13:15** Windsor. Największa miłość Elżbiety II: Lata 1952-1972
- **14:10** Teleskop Hubble'a i cuda wszechświata
- **15:15** Wielkie mity historii: Hiroszima i kapitulacja Japonii
- **16:15** Kłamstwa i mity Polski Ludowej: Karły reakcji
- **16:25** Kłamstwa i mity Polski Ludowej: Antynarodowa opozycja
- **16:40** Alfabet Andrzeja Dobosza
- **17:00** Czas honoru (51) - serial

WIECZOREM
- **17:55** Historia mediów: Fake newsy
- **18:15** Archiwum zimnej wojny
- **18:55** Historia Polski: Drogi do niepodległości
- **19:55** Plac Pamięci Narodowej
- **21:00** Polscy. Seryjni: Zdzisław Marchwicki
- **21:55** Tajemnice początków Polski
- **22:45** Sądy, przesądy
- **23:40** Info Wilno
- **23:55** Było, nie minęło - kronika zwiadowców historii
- **00:30** Sensacje XX wieku

TVP INFO

RANO
- **07:00** Serwis Info
- **07:12** Jedziemy
- **07:50** Agrobiznes
- **07:55** Agropogoda
- **08:00** Jedziemy dalej
- **08:15** Serwis Info
- **08:18** Minęła ósma
- **09:00** Serwis Info
- **09:11** Minęła dziewiąta
- **10:00** Serwis info
- **10:25** Pogoda info
- **10:29** Serwis info
- **10:50** Pogoda info
- **11:00** Serwis info

PO POŁUDNIU
- **11:30** Serwis info, pogoda
- **12:00** Serwis info
- **12:25** Pogoda info
- **12:30** Serwis info, pogoda
- **13:00** Serwis info
- **15:00** Serwis info
- **15:20** Pogoda info
- **15:29** Serwis info
- **16:00** Panorama info
- **16:52** Pogoda info
- **17:00** Teleexpress
- **17:15** Teleexpress extra
- **17:32** O co chodzi
- **18:00** Panorama

WIECZOREM
- **18:20** Panorama opinii
- **18:37** O tym się mówi
- **19:30** Wiadomości
- **18:58** Gość „Wiadomości"
- **20:15** Minęła dwudziesta
- **21:00** Nie da się ukryć
- **21:25** Serwis Info
- **21:50** W tyle wizji
- **22:24** Serwis Info
- **22:30** W tyle wizji extra
- **23:00** Info wieczór
- **23:30** W akcji
- **23:55** Serwis info
- **00:03** Wiadomości

KINO POLSKA

RANO
- **06:00** Sól ziemi czarnej - dramat społeczny, Polska 1969
- **08:00** Wiosna, panie sierżancie - komedia obyczajowa, Polska 1974
- **10:20** Rejs - komedia obyczajowa, Polska 1970
- **11:40** Wiatraki - film dokumentalny, Polska 1961
- **11:55** 13 posterunek 2 (29) - serial
- **12:40** Warszawskie gołębie - film obyczajowy, Polska 1988
- **14:05** Pan Tadeusz - film kostiumowy, Francja/Polska 1999

PO POŁUDNIU
- **17:15** 13 posterunek 2 (30) - serial
- **18:00** Kabaretowy rejs - pr. rozryw.
- **19:00** Kabaretowy rejs - pr. rozryw.
- **20:00** Chłopaki nie płaczą - komedia kryminalna, Polska 2000
- **22:00** Czas surferów - komedia sensacyjna, Polska 2005
- **23:50** Wszystko dla mojej matki - dramat obyczajowy, Polska 2019

WIECZOREM
- **02:00** Żelazny most - dramat obyczajowy, Polska 2019
- **03:45** Wyspa skazańców - dramat psychologiczny, Francja/Polska/Szwecja/Norwegia 2010. Do obozu pracy, gdzie panuje sadystyczny reżim, trafia zbuntowany 17-letni Erling. Od samego początku chłopak ma jeden cel - uciec z ośrodka.

KULTURA

RANO
- **07:00** Muzyczne poranki
- **07:45** Informacje kulturalne
- **08:15** Zaginione - odnalezione: Kolekcja okazów zoologicznych i książek utracona z przedwojennego Państwowego Muzeum Zoologicznego
- **08:35** Dzika muzyka: Wierchowe nuty
- **09:20** Lotna - dramat wojenny, Polska 1959
- **11:00** Arsene Lupin (4) - serial
- **12:10** Jak wczoraj - Peter Bogdanovich i zaginiony amerykański film

PO POŁUDNIU
- **13:55** Przeprowadzki (3) - serial
- **15:05** Przeprowadzki (4) - serial
- **16:10** Twój Vincent - film animowany, Szwajcaria/Holandia/Polska/USA/Wielka Brytania 2017
- **17:55** Co dalej? - pr. publ.
- **18:30** Informacje kulturalne
- **18:50** Serialowa nostalgia: Arsene Lupin (5) - serial
- **20:05** Czwartkowy klub filmowy: Śmierć człowieka skorumpowanego - thriller, Francja 1977

WIECZOREM
- **22:20** Res Poloniae. O Polsce z oddali: Dalia Grimalauskaite - wywiad
- **23:00** Please Find - Henryk Mikołaj Górecki - film dokumentalny, Polska 2012
- **00:15** Gomorra 2 (21) - serial
- **01:15** Co dalej? - pr. publ.
- **01:55** Na wschód od Hollywood: Dzieci szczęścia - dramat obyczajowy, Francja 2016

PULS

RANO
- **06:00** Kobra - oddział specjalny (10) - serial
- **07:00** Kobra - oddział specjalny (9) - serial
- **08:00** Lombard. Życie pod zastaw (588) - serial
- **09:00** Lombard. Życie pod zastaw (368) - serial
- **10:00** Prawdziwe motywy (84) - serial
- **11:00** Rodzinny interes (227) - serial
- **12:00** Zaklinaczka duchów 5 (91) - serial

PO POŁUDNIU
- **13:00** Lombard. Życie pod zastaw (369) - serial
- **14:00** Rodzinny interes (228) - serial
- **15:00** Lombard. Życie pod zastaw (371) - serial
- **16:00** Prawdziwe motywy (87) - serial
- **17:00** Prawdziwe motywy (88) - serial
- **18:00** Lombard. Życie pod zastaw (591) - serial
- **19:00** Lombard. Życie pod zastaw (592) - serial

WIECZOREM
- **20:00** Taxi - komedia sensacyjna, Francja 1998
- **21:50** Kelnerzy - komedia obyczajowa, USA 2005. W barze zostaje zatrudniony nowy pracownik. Załoga prowadzi żółtodzioba przez tajniki i sekrety ich zawodu.
- **23:45** Spring Breakers: Dzikie wakacje - dramat kryminalny, USA 2012
- **01:50** Lombard. Życie pod zastaw (369) - serial

Zdjęcia w numerze: mat. pras./d, Pixabay/d, Wikipedia/d

Program telewizyjny nie zawiera zmian w ramówkach poszczególnych stacji dokonanych po zamknięciu numeru.

eprasa.pl d73b2526cd

Dzika Polska
godz. 6.00

Rodzinka.pl
godz. 5.45

Monstrum
godz. 23.40

TVP Dokument

RANO

06:00 Dzika Polska
06:30 Podróże z historią
07:00 Notacje
07:15 Zakochaj się w Polsce
07:45 Przyrodnik na tropie: Łątka dzieweczka
08:10 Rok 2077: Spojrzenie w przyszłość: Nowi koczownicy
09:20 Korsyka, góry zanurzone w morzu
10:15 Dunaj: Z Budapesztu do Belgradu
11:10 Rajskie wyspy widziane z nieba: Nieznane wyspy Pacyfiku

PO POŁUDNIU

11:25 ...czy Ci nie żal? - reportaż
12:00 Roman Dmowski - dok.
12:55 Tylko wiatr - dok.
14:00 Big Bend - dzika przyroda Ameryki - dok.
15:00 Życiodajne rzeki Półwyspu Iberyjskiego: Ebro
16:05 Rok 2077: Spojrzenie w przyszłość: Niezaspokojone pragnienie
17:10 Dunaj: Od Żelaznych Wrót do Morza Czarnego

WIECZOREM

18:05 Legendarne hollywoodzkie pary: Ingrid Bergman i Roberto Rossellini
19:10 Wszystkie kolory świata: Bali, mityczna wyspa Azji
20:10 Ukraińcy - serial
21:00 Karski i władcy ludzkości - dok.
22:05 Zaufany Piłsudskiego - dok.
23:10 Serce z węgla (4) - serial dok.
23:50 Misja - dok.
00:20 Notacje
00:35 Niepogodzeni - dok.

TVP Seriale

RANO

05:45 Rodzinka.pl (278) - serial
06:20 Na sygnale (48) - serial
06:50 Na sygnale (49) - serial
07:30 Ojciec Mateusz (299) - serial
08:25 Komisarz Alex (72) - serial
09:20 Złotopolscy (638) - serial
09:50 Klan (552) - serial
10:25 Na dobre i na złe (361) - serial
11:30 Ranczo (61) - serial
12:20 Korona królów (319) - serial

PO POŁUDNIU

12:55 Korona królów (320) - serial
13:35 Ojciec Mateusz (218) - serial
14:30 Ojciec Mateusz (219) - serial
15:30 Komisarz Alex (73) - serial
16:20 Komisariat (63) - serial
16:50 Na sygnale (50) - serial
17:30 Ranczo (62) - serial
18:30 Ranczo (63) - serial
19:30 Ojciec Mateusz (220) - serial

WIECZOREM

20:30 Ojciec Mateusz (300) - serial
21:30 Ranczo (64) - serial
22:30 Ranczo (65) - serial
23:30 Ojciec Mateusz (221) - serial
00:30 Komisarz Alex (221) - serial
01:25 Oficer (5) - serial
02:30 Oficer (6) - serial
03:40 Wiedźmin (3) - serial
04:30 Złotopolscy (638) - serial

TV 4

RANO

06:00 Strażnik Teksasu (16) - serial
07:00 Strażnik Teksasu (17) - serial
08:00 Nasz nowy dom - reality show
09:00 Pierwsza miłość (3493) - serial
09:50 Agenci. Biuro detektywistyczne - serial
10:50 Hardkorowy lombard (154) - serial
11:20 Hardkorowy lombard (155) - serial

PO POŁUDNIU

11:55 Sędzia Judy - reality show
12:25 Sędzia Judy - reality show
12:55 Sędzia Judy - reality show
13:25 Sędzia Judy - reality show
13:55 STOP Drogówka
14:55 STOP Drogówka
16:00 Policjantki i Policjanci (968) - serial
17:00 Łowcy skarbów. Kto da więcej? - reality show
18:00 Łowcy skarbów. Kto da więcej? - reality show
19:00 Policjantki i Policjanci (969) - serial

WIECZOREM

20:00 Sprawiedliwi - Wydział Kryminalny (641) - serial
21:00 Warcraft: Początek - film fantasy, Kanada/Japonia/Chiny/USA 2016
23:40 Monstrum - horror, USA 2014, wyk. Parker Young, Joey Lauren Adams, Elizabeth Gillies, Paul Iacono
01:25 Pablo Escobar: Początek i koniec - film dokumentalny
03:25 Top 10 - lista przebojów
04:25 Top 10 - lista przebojów

TVP SPORT

RANO

05:30 Sportowy wieczór
06:10 Megafights - walki stulecia: Floyd Mayweather Jr. - Victor Ortiz
08:30 Odliczanie do mundialu - magazyn piłkarski
10:25 Piłka nożna: Liga Mistrzów - skróty meczów
12:15 Piłka nożna: Liga Narodów - podsumowanie występu Polaków
14:25 Piłka nożna: Konferencja prasowa reprezentacji Polski - studio

PO POŁUDNIU

15:00 Piłka nożna: Konferencja prasowa reprezentacji Polski
16:00 Piłka nożna: Konferencja prasowa reprezentacji Polski - studio
18:00 Sport w filmie dokumentalnym: Wzlot i upadek Seppa Blattera
19:00 Koszykówka mężczyzn: Eliminacje mistrzostw Europy - studio
19:35 Koszykówka mężczyzn: Eliminacje mistrzostw Europy - mecz: Polska - Szwajcaria

WIECZOREM

22:00 Sportowy wieczór
22:40 Ring TVP Sport - magazyn bokserski
23:40 Boks: Walka o pas mistrzowski WBC w Barranquilli - waga bridge: Oscar Rivas - Łukasz Różański
01:50 Boks: Gala w Liverpoolu - waga superpółśrednia: Liam Smith - Hassan Mwakinyo
03:35 Sporty walki

POLSAT SPORT

RANO

06:00 Siatkówka mężczyzn: Liga Mistrzów - mecz: Grupa Azoty ZAKSA Kędzierzyn-Koźle - VK CEZ Karlovarsko
08:30 Boks: Gala Polsat Boxing Promotions 6 w Będzinie - walka: Marcin Siwy - Rydell Booker 26.03.2022
11:50 Piłka nożna: FORTUNA Puchar Polski - mecz 1/8 finału: Lechia Zielona Góra - Radomiak Radom

14:00 Siatkówka kobiet: AL-KO Superpuchar Polski im. Andrzeja Niemczyka - mecz: Grupa Azoty Chemik Police - Developres BELLA DOLINA Rzeszów
16:00 Piłka nożna: FORTUNA Puchar Polski - mecz 1/8 finału
18:00 Siatkówka mężczyzn: Liga Mistrzów - mecz: Aluron CMC Warta Zawiercie - Halkbank Ankara
20:30 Siatkówka mężczyzn: PlusLiga - mecz: Ślepsk Malow Suwałki - Cerrad Czarni Radom
23:00 Sporty walki: UFC 281: Adesanya vs. Pereira - odliczanie
00:00 Piłka nożna: FORTUNA Puchar Polski - mecz 1/8 finału
02:00 Boks: Gala Rocky Boxing Night w Stężycy - waga ciężka: Paweł Sowik - Shi Yun Long 29.02.2020

TVP 3

RANO

08:00 Warszawski dzień
10:00 TVP 3 Info
10:30 TVP 3 Info
11:00 TVP 3 Info
11:15 Na tropie przypraw
11:40 TVP 3 Info
12:00 TVP 3 Info
12:30 TVP 3 Info
12:45 Kurier Warszawy i Mazowsza
12:55 Agrobiznes extra, agropogoda
13:15 TVP 3 Info
13:30 TVP 3 Info
14:00 TVP 3 Info
14:15 Na zdrowie

PO POŁUDNIU

14:30 Kurier Warszawy i Mazowsza
14:45 Express regionów
15:00 Koronka do Miłosierdzia Bożego
15:20 Dobre historie
15:50 Składka. Emerytura. Przyszłość
16:00 TVP 3 Info
16:15 Echa dnia
16:30 Kurier Warszawy i Mazowsza
16:45 Express regionów
17:00 Cywilizacja + - mag.
17:30 Głos regionów
18:00 Zawsze na temat
18:30 Telewizyjny Kurier Warszawski
18:45 Kurier Mazowiecki

WIECZOREM

19:05 Prosto z Mazowsza
19:35 Ciemna strona
20:00 Muzyczny poWiernik
20:35 Przysięga - serial
21:25 Program lokalny
21:30 Kurier Warszawy i Mazowsza
21:45 Dziennik regionów
22:00 Studio LOTTO
22:10 Kryminalna siódemka
22:30 Przyroda - wędka - przygoda
23:00 Agrorozmowa
23:20 Ocaleni - reality show
00:15 Kasta - serial
00:45 Promyk nadziei - serial
01:40 Więzień miłości - serial

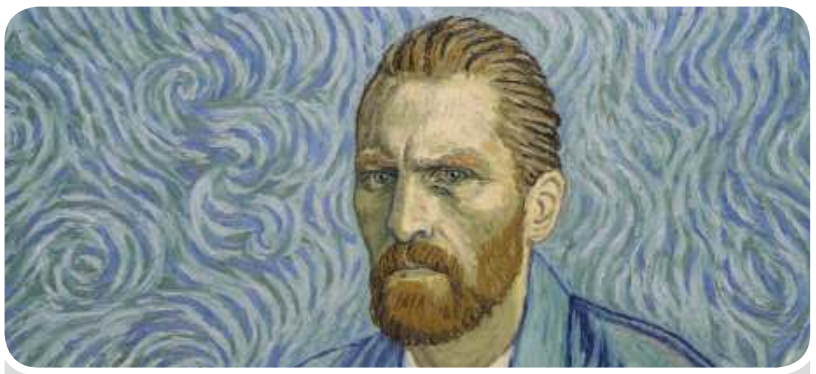

ANIMACJA
TWÓJ VINCENT
CZWARTEK 10.11 GODZ. 16.10, TVP KULTURA

Dzieło Doroty Kobieli i Hugh Welchmana opowiada historię życia Vincenta van Gogha za pomocą wspomnień ludzi należących do jego najbliższego otoczenia. Całość składa się na fascynujący portret wybitnego malarza. Polsko-brytyjska koprodukcja imponuje nowatorską formą. „Twój Vincent" reklamowany jest jako pierwszy pełnometrażowy film zrealizowany techniką animacji malarskiej. Po ukończeniu zdjęć z udziałem aktorów wyświetlano na płótnie pojedyncze kadry, które następnie sztab malarzy odmalowywał klatka po klatce, aby stworzyć ujęcie. Celem tych skomplikowanych zabiegów było jak najbardziej przekonujące ożywienie obrazów van Gogha na kinowym ekranie.

KOMEDIA
TAXI
CZWARTEK 10.11 GODZ. 20.00, TV PULS

Daniel Morales (Samy Naceri) znany z bardzo szybkiej jazdy samochodem porzuca pracę w pizzerii i zaczyna karierę zawodową jako kierowca taksówki. Wydawać by się mogło, że to praca idealna. Na początku nawet jego dziewczyna Lilly bardzo cieszy się z tej zmiany. Z czasem mężczyzna zaczyna coraz szybciej poruszać się po francuskich ulicach, aby dowieźć klientów w jak najkrótszym czasie do celu. Pewnego dnia Daniel przewozi policjanta. Emilien Coutant-Kerbalec (Frédéric Diefenthal) ma dwa wielkie zmartwienia. Po pierwsze, każdy jego egzamin na prawo jazdy zawsze kończy się wjechaniem w jakiś sklep, a po drugie, musi złapać gang „Mercedesów".

MAGAZYN
MAGAZYN KRYMINALNY 997
CZWARTEK 10.11 GODZ. 23.15, TVP1

Program „Magazyn kryminalny 997" pojawił się po raz pierwszy w 1986 r. Po siedmiu latach przerwy wrócił do TVP. Przez ponad 30 lat na telewizyjnych antenach poruszonych zostało ponad 3 tys. niewykrytych spraw, z czego ponad tysiąc zostało rozwiązanych, a sprawcy tych zbrodni trafili do więzienia. Ponad 300 spraw udało się pozytywnie zakończyć dzięki zaangażowaniu widzów. W programie, podobnie jak kiedyś, poszukiwani są sprawcy niewykrytych zbrodni i zabójcy poszukiwani listami gończymi. Gośćmi są świadkowie zbrodni oraz przedstawiciele organów ścigania. Prowadzącym audycję jest doświadczony i lubiany przez widzów Dariusz Bohatkiewicz.

eprasa.pl d73b2526cd

REKLAMA

PATRIOTYZM
GOSPODARCZY

/CZYTAJ BEZPŁATNIE/

WYDANIE DOSTĘPNE POD ADRESEM
gpcodziennie.pl/PG

eprasa.pl d73b2526cd

niecodzienna
Gazeta Polska
4–6 LISTOPADA 2022

#ŚwiatyRównoległe

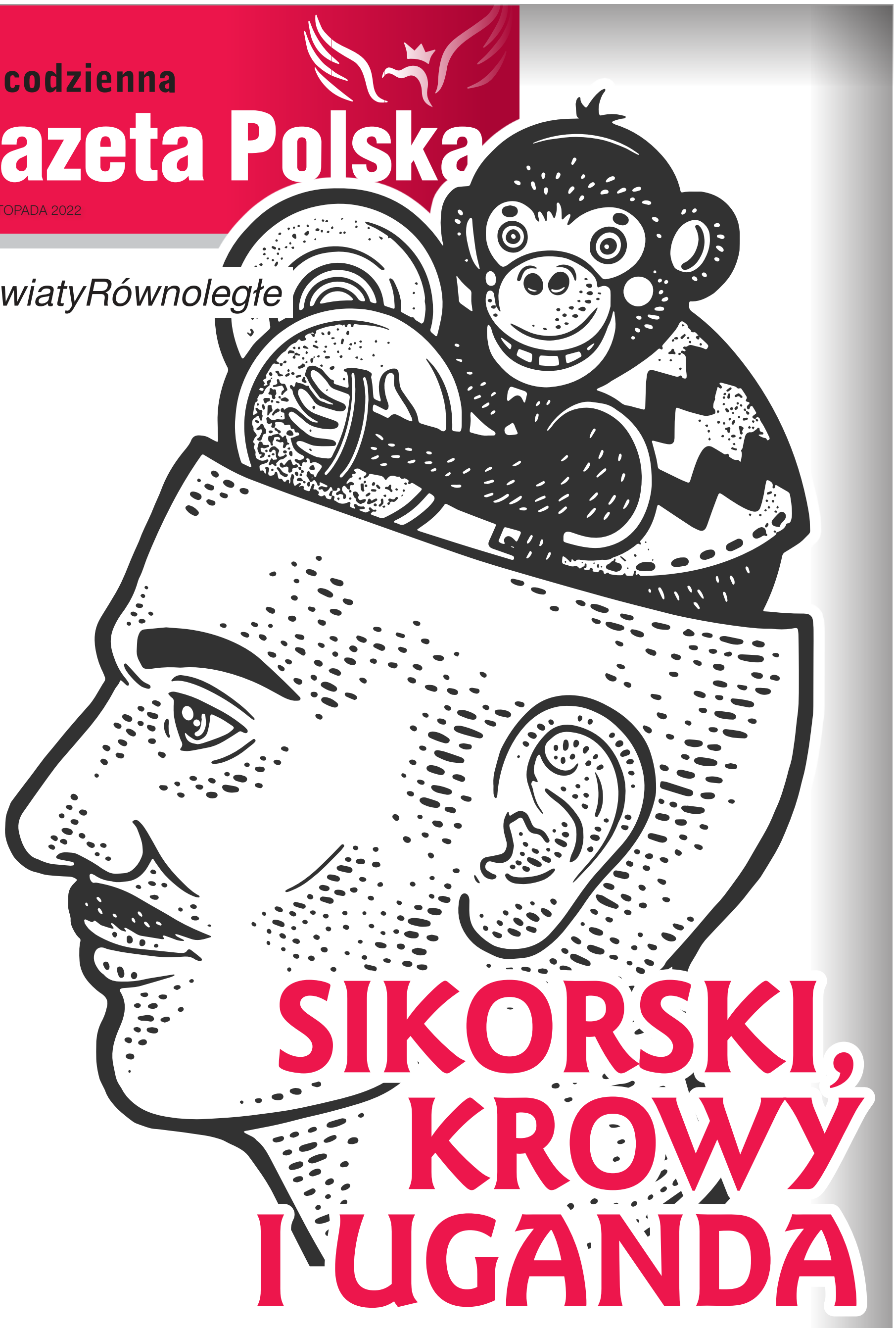

SIKORSKI, KROWY I UGANDA

FOT. ADOBE STOCK

eprasa.pl d73b2526cd

#ŚwiatyRównoległe

Sikorski, krowy i Uganda

Radosław Sikorski pisze, co mu ślina na język przyniesie. Inny polityk twierdzi, że właśnie trwają przygotowania do wprowadzenia stanu wyjątkowego w Polsce, i mówi, że „ma to potwierdzone". Plotą chłopcy, co chcą. Najwyraźniej daleko naszej opozycji do standardów panujących w Ugandzie. Kiedy syn prezydenta Ugandy nawypisywał tam głupot, to tatuś migiem go zdymisjonował. Na krótko, ale jednak.

Jarosław **Molga**

Długo Państwu nic nie napisałem, ponieważ czekałem. Czekałem mianowicie, aż Radosław Sikorski powie coś w stylu „palnąłem głupotę", „zagalopowałem się" itp. Wszak wiadomo, że jego wpis na Twitterze obarczający winą USA za wybuchy i rozszczelnienie rurociągów NS1 i NS2 pod Bałtykiem niezmiernie ucieszył rosyjską propagandę. USA wręcz stwierdziły, że wpis Sikorskiego to element tejże propagandy. Czekałem miesiąc i zamiast powyżej wymienionych stwierdzeń samorefleksyjnych ze strony Sikorskiego doczekałem się jego nowej książki. Jeśli tak udanie polityk PO jednym wpisem ucieszył Rosjan, to teraz można przypuszczać, że rosyjska dyplomacja otrzymała cały zbiór cytatów do wykorzystania w produkcji kłamstw.

Nie doczekałem się także żadnej refleksji ze strony współpracowników czy partyjnych szefów Sikorskiego. Choć fakty mówią jednoznacznie, że jego słowa wyrządziły poważne straty zachodniemu obozowi, to potraktowano ten wpis jak nic nieznaczący wybryk małego chłopca. „To nie był alkotwitt, jest to wpis niefortunny, ale nie będzie miał żadnego poważniejszego wpływu na losy świata i losy Polski" – mówił w „Porannej rozmowie" w RMF FM poseł Koalicji Obywatelskiej Mariusz Witczak. Panie Witczak, niefortunnie to ja się mogę oblać kawą. Napisać głupotę będącą na rękę rosyjskim rzeźnikom, mając siebie za jednego z czołowych polityków opozycji i mając w życiorysie funkcję polskiego szefa MSZ, to już nie jest „niefortunne". Jak mawiało się dawniej, „masz pan rację" co drugiej sprawy: wpis pańskiego kolegi „nie będzie miał żadnego poważniejszego wpływu na losy świata i losy Polski". I świat, i Polska nie z taką głupotą sobie radziły. Problem w tym, że można sobie z nią radzić na różne sposoby, a, panowie, nawet nie dorastacie do standardów ugandyjskich.

W Ugandzie, panie Witczak, zdarzyła się bowiem ciekawa sytuacja. Otóż po ostatnich wyborach we Włoszech syn prezydenta Ugandy, gen. Muhoozia Kainerugaby, wpisem na forach społecznościowych postawił Włochom ultimatum: 100 krów za rękę Giorgii Meloni albo będzie wojna. Głupota, jak widać, mniejsza niż ta popełniona przez Sikorskiego. Jednak tatuś, czyli prezydent Ugandy, nie chodził po rozgłośniach i nie opowiadał, że wpis był niefortunny. Prezydent Yoweri Museveni przeprosił za zachowanie syna i odwołał go z funkcji dowódcy sił lądowych kraju. Jest faktem, że tatuś syna zaraz awansował na inne stanowisko, ale jednak tą dymisją po idiotycznym wpisie pokazał, że za głupotę trzeba płacić. Pewnie nie czytał Herberta, ale wyczuwał, że to „sprawa smaku".

U nas „sprawa smaku" nie uwiera zbyt wielu, więc chłopcy plotą, co chcą. Przykład: Paweł Zalewski. „Jest takie myślenie w ścisłym kierownictwie PiS, że stan wyjątkowy będzie jakimś rozwiązaniem. Mam to potwierdzone – przekonuje Paweł Zalewski. – Chociażby po to, aby osłabić możliwości opozycji do wygrania późniejszych wyborów. PiS ma do tego wiele instrumentów, nielegalnych, pozakonstytucyjnych, ale do tej pory pokazał, że nie cofnie się przed niczym […]. To byłaby powtórka z 1981 roku. Instrumentarium polityki PiS pochodzi z PRL. Także argumentacja. Mam wrażenie, że to jest takie powiązanie Gomułki z Jaruzelskim" – informowało o wypowiedziach Pawła Zalewskiego Radio Zet. Mnie uderzyło nie tyle stwierdzenie o stanie wyjątkowym, ile to: „mam to potwierdzone". Gdzie Paweł Zalewski to potwierdził? U notariusza? U Sikorskiego?

Przykłady Sikorskiego i Zalewskiego pokazują, że toczy nas choroba. Nieodpowiedzialności za słowa. Słowa, które stały się lepem na ludzi. Sikorski wpisami, Zalewski wypowiedziami chcą za wszelką cenę zdobyć zainteresowanie i poklask gawiedzi. Za gadanie i pisanie głupot nic im nie grozi i nikt z ich kręgu nie widzi w tym niczego niestosownego. A jeśli oni mogą, to czy inni nie?

Mogą jak najbardziej i robią to na potęgę. Wystarczy przejrzeć internet, pooglądać telewizję, posłuchać radia. Niekoniecznie polityków. Większość informacji dla przeciętnego odbiorcy kreuje się nie rzetelnie, ale chwytliwie. Tak by były owym lepem. Większość ludzi dziś nie czyta, ale zerka i przyswaja tylko zdanie, góra dwa. Korzysta z tego Sikorski we wpisach, Zalewski, rzucając „mam to potwierdzone", a portale informacyjne, konstruując tytuły, które wprawdzie wprowadzają w błąd, ale za to są chwytliwe.

Nieodpowiedzialność za słowo jest wszechogarniająca i nie dotyczy tylko ludzi ze świecznika. Z tytułów portalu motoryzacyjnego możemy się np. dowiedzieć, że „PILNE: Od 1 listopada Polacy będą musieli założyć opony zimowe. Mandat to nawet 1000 zł!". Dopiero wczytawszy się w tekst, dowiemy się, że i owszem, ale ci Polacy, którzy będą zimą jechać samochodem do krajów, gdzie jest obowiązek zakładania opon zimowych, bo w Polsce takiego obowiązku nie ma. Ta maniera polegająca na prostowaniu tekstem manipulacji zawartej w tytule jest normą tego portalu. To właśnie ich lep na ludzi, na te ich kliknięcia i przez to na przyciągnięcie reklam. Ponieważ ludzie jedynie zerkają, a nie czytają, więc gros tych, którzy widzą, nie widzą tekstu, a jedynie tytuły – biorą właśnie tytuły za pewne i prawdziwe informacje. Taki jak np. ten, że: „PILNE: Od 28 października duże utrudnienia dla tankujących benzynę i diesel! Opóźnienia w całej Polsce". Chodzi tu mianowicie o to, że na długi weekend wyjedzie autami mnóstwo osób i np. będą kolejki na stacjach paliw, bo choć paliwa nie zabraknie, to np. długo się będzie czekać do kasy albo po hot doga. To jest – i mówię to z całą odpowiedzialnością – przyczynek do siania paniki. W ten sposób duża nieodpowiedzialność (Sikorski) i mniejsza (portal) wyrządzają nam krzywdę.

Nie pozwalajmy na to, Szanowni Państwo. Nie gódźmy się na nieodpowiedzialność za słowo, i na tę większą, i na tę mniejszą. Na żadną. Pamiętajmy tych, którzy się jej dopuszczają. Sami zaś także szanujmy słowa i nie zerkajmy, a czytajmy. To jedyna obrona przed manipulacją. Nawet jeśli nazwą to naiwnością w dzisiejszych czasach, tego szacunku dla słowa i po prostu czytania sobie i Państwu życzę.

eprasa.pl d73b2526cd

#GumoweUcho Niecodzienna Lista Przebojów

Mistrzostwa w… siatkówce

Przyznaję się bez bicia, że sport nie jest moją najmocniejszą stroną. Dziennikarski fach wymaga jednak od człowieka tego, żeby czasem śledzić rozgrywki również i na tej płaszczyźnie. Na przestrzeni lat poczyniłem w tej materii kilka obserwacji. Dziś chciałbym się jedną z nich podzielić.

Piotr **Łuczuk**, medioznawca

FOT. FILIP BŁAŻEJOWSKI/GAZETA POLSKA, TWITTER/D

Chodzi o to, że niezależnie od sukcesów odnoszonych w tej dziedzinie rzadko się zdarza, żeby siatka zajmowała w debacie publicznej tyle miejsca co chociażby piłka nożna, w której sukcesów jest jakby mniej (delikatniej się tego powiedzieć nie da). Jednak od pewnego czasu w kręgach dziennikarskich i politycznych mówi się tylko o… siatce.

Taki stan rzeczy ma co prawda swoje metodologiczne uzasadnienie. To siatkarze, a nie piłkarze mają na swoim koncie liczne medale (w tym sporo złotych), a piłkarze… Ich występy kwitujemy najczęściej stwierdzeniem: „miało być pięknie, wyszło jak zawsze". Dlaczego zatem to piłka nożna, a nie siatkówka elektryzuje opinię publiczną? Najwyższa pora coś z tym zrobić. W tej kwestii reprezentacja siatkarzy może liczyć w tym sezonie na duże wsparcie.

Za sprawą Donalda Tuska temat siatki trafił na pierwsze strony gazet i czołówki wszystkich mediów. Co prawda nie o taką siatkę chodziło, ale przecież nie od razu Rzym zbudowano i od czegoś trzeba jednak zacząć…

A w tym przypadku zaczęło się od… zagrywki (pozostając przy terminologii siatkarskiej), czyli artykułu w „Newsweeku", w którym poruszone zostały wątki z zeznań Marcina W., współpracownika biznesmena Marka Falenty znanego z afery podsłuchowej. Od tego momentu obserwowaliśmy ostrą wymianę piłek.

Donald Tusk zwołał konferencję prasową. Najwyraźniej musiał potraktować zeznania Marcina W. jak prawdy objawione, bo natychmiast zażądał ustanowienia komisji śledczej w ich sprawie. Kibice wstrzymali oddech. Z pozoru mocna zagrywka trafiła bowiem na równie mocny blok.

Prokuratura upubliczniła zeznania Marcina W. i zdobyła punkt. Punktów uzbierało się więcej, gdy dziennikarze zabrali się do wnikliwej lektury udostępnionych dokumentów. Czego tam nie było… Świadek twierdził na przykład, że Donald Tusk to „szef największej mafii w Polsce", nazywany był ponoć „szefem wszystkich szefów".

Na koniec przyszedł czas na as serwisowy, który za Donaldem Tuskiem będzie się ciągnął z pewnością przynajmniej do najbliższych wyborów. W zeznaniach Marcina W. pojawia się oskarżenie, zgodnie z którym syn Tuska – Michał – miał przyjąć 600 tys. euro łapówki. Biznesmen opowiadał, że zapakował pieniądze do taniej reklamówki (czyli najzwyklejszej siatki), dodając, że ten „żul ma torbę, na jaką zasługuje". Resztę już znasz, Drogi Czytelniku, więc oszczędzę sobie kolejnych wersów streszczenia.

W ten właśnie sposób dochodzimy do kwestii siatki, która błyskawicznie zyskała rangę symbolu. Donald Tusk zaliczył też wielką wizerunkową wpadkę. Fakt, że początkowo potraktował zeznania Marcina W. jako niezwykle wiarygodne (gdy rzekomo miały uderzać w polityczną konkurencję), a po ujawnieniu części przesłuchań tego samego świadka Tusk dokonał radykalnej wolty i niespodziewanie zmienił zdanie w sprawie wiarygodności Marcina W. Kibic nieobeznany z realiami polskiej polityki mógłby się w tym nieco pogubić. Wprawdzie przypomina to bardziej współczesny model moralności Kalego znany z kart „W pustyni i w puszczy", jednak widz bacznie obserwujący wszystkie polityczne zagrywki jest już do takiej zmiany taktyki przyzwyczajony.

Swego rodzaju epilogiem tej historii jest fakt, że pewnego sobotniego poranka na klamkach biur Platformy Obywatelskiej w całej Polsce zawisły siatki z Biedronki. To akcja Forum Młodych PiS, która ma przypominać o kompromitacji Donalda Tuska.

„Rządy PO-PSL chciały puścić Polaków z torbami – torby z biedronki są doskonałym symbolem dla biedy i bezrobocia, z którym każdy musiał się mierzyć. No może poza tymi, którzy dostali je pełne…" – napisał na Twitterze szef Forum Młodych PiS Michał Moskal.

Posłuchaj utworu:

Dziś w „Niecodziennej Liście Przebojów" DonGuralEsko z utworem „Hajs w siatkach", który został wydany w 2021 roku. Prorok jakiś czy co?

„Lubiłem w siatkach nosić hajs
Lubiłem szybki cichy szelest
Wszystko gitara, smooth i nice
Tylko w gotówce jest interes

Lubiłem w siatkach nosić hajs
Apetyt wciąż na sznytkę z serem
Najlepszy towar. Super-najs
Ładujesz auto jedziesz w teren. Dajesz!

Lubiłem w siatkach nosić hajs
Cegły ciężkie, jak na budowie
Na gładko lot, żadnych suprise
Głęboki oddech, wiem, co robię

Lubiłem w siatkach nosić hajs
Czuć w ręce ciężar swej wypłaty
J***ć dach, Miami Vice
J***ć karty i bankomaty."

eprasa.pl d73b2526cd

#NiecodziennePodróże

Gręzówka – rocznica, którą się pamięta

Są w cieniu polskich lasów takie osady jak ta. Które pomimo upływu dni wciąż pamiętają. Na których cmentarzykach świece palą się nie tylko z początkiem listopada. Gdzie nie wiedzą, co to niepamięć.

tekst i zdjęcia:
Stefan **Czerniecki**
Czerniecki.net

– W tym roku będzie równo 80 lat… – przygarbiony nieco ksiądz Adam, proboszcz tutejszej parafii, wykrzywia usta w geście grymasu. – Szmat czasu. Ale zarazem wciąż żyją u nas ludzie, którzy pamiętają. To wszystko, co teraz robimy, to tak naprawdę głównie dla nich.

Gręzówka. Maleńka wioska przytulona do dawnego boru w województwie lubelskim. Obok rezerwat Jata – zaraz po Białowieskim Parku Narodowym najstarszy z chronionych obszarów na polskiej ziemi. To w cieniu tutejszych jodeł ukrywał się przed laty ks. Stanisław Brzóska. Ostatni dowódca powstania styczniowego. Dziś w pradawnym borze nikt już się nie ukrywa. A po wysiedleniu mieszkańców znajdującej się w samym sercu lasu osady Jagodne nikt też już nie mieszka. Utrzymujące się na drzewach resztkami sił ostatnie z miedzianych liści skrywają dziś raczej zwierzynę aniżeli ludzi. Buszujące w poszukiwaniu przedzimowego pokarmu sarny, jelenie, rysie i wilki... Pod tym względem niewiele się tutaj zmieniło. Taki sam las widzieli oni. Czterdziestu czterech mieszkańców Gręzówki, dla których niedziela 27 grudnia 1942 r. okazała się ostatnią niedzielą w ich ziemskim życiu.

Nie zdążyli usłyszeć jeszcze kościelnych dzwonów zwołujących na poranną mszę, gdy do ich domów zapukał sołtys. Nie był sam. Towarzyszył mu niemiecki żandarm wykrzykujący, że wszyscy mają czym prędzej stawić się w budynku szkoły. Drzwi do domów miały pozostać otwarte. Ludzie musieli przeczuwać, co się zaraz wydarzy. Zebranych umieszczono w czterech izbach lekcyjnych. By następnie odczytać nazwiska z wcześniej przygotowanej listy. Ludzi oskarżonych przez Niemców o pomoc partyzantom ukrywającym się w lesie. Następnie zaczęła się rzeź. Nie ocalał nikt z wytypowanych do rozstrzelania.

– Także Olek, który dwa dni wcześniej wziął ślub – wspomina Teresa Dołęga, świadek tragicznych wydarzeń. – Niemcy skonfiskowali jego samochód, żeby służył im podczas egzekucji. Żona nie chciała zostać. Poszła z mężem.

Jeden z Niemców, zdjęty litością, zapragnął uratować pewną trzyletnią dziewczynkę. Schował ją za furtkę cmentarza, gdzie odbywała się egzekucja, i zastawił. Zaraz podbiegł inny żołnierz, Ukrainiec walczący w hitlerowskim oddziale. Wypchnął dziewczynkę i zabił. Kolejne serie z karabinów przeszywały zimne grudniowe powietrze. Ocaleni przez wiele lat bali się mówić o tym, co zobaczyli. Zastraszony ks. Ignacy Sopyła nie mógł nawet opisać w swojej kronice mordu dokonanego na swoich parafianach przez niemieckich zbrodniarzy. Jedynie poświęcił ciała rozstrzelanych przy żołnierskich grobach na gręzówkowym cmentarzu.

Historie ocalonych wieś powtarza po dziś dzień. Jednego ocaliło omyłkowo nadane nazwisko. Innego to, że akurat był w lesie. O tych wszystkich wydarzeniach Gręzówka nie chce zapomnieć. Właśnie dlatego obecny proboszcz, ks. Adam Krasuski, organizuje w najbliższą niedzielę uroczyste obchody 80. rocznicy tragicznego wydarzenia.

– Specjalnie na tę okazję zamówiliśmy rzeźbę Matki Bożej – wyjaśnia. – Będzie stała na naszym cmentarzu. Tam, gdzie leżą ciała zabitych. Maryja w figurze tuli skazańca z przebitą przez kulę głową.

Uroczystości w obecności biskupa siedleckiego oraz licznych gości rozpoczną się mszą św. w Gręzówce 6 listopada o godz. 10.

eprasa.pl d73b2526cd

#Wywiad

Pamięć utrwalona w kamieniu

Już nie chodzi tylko o to, by nagrobny pomnik poprawnie restaurować, chodzi przede wszystkim o to, by zachować świadka polskiej kultury – o ratowaniu kamiennych polskich grobowców na Kresach Wschodnich z konserwatorem zabytków prof. dr. hab. Januszem Smazą z Akademii Sztuk Pięknych w Warszawie rozmawia Jarosław Kossakowski.

Janusz Smaza specjalizuje się w ratowaniu dawnej kamiennej sztuki sepulkralnej, odnawiając zabytkowe nagrobki znanych polskich cmentarzy we Lwowie i w Wilnie. Za swoje konserwatorskie osiągnięcia został nagrodzony wieloma odznaczeniami, m.in. Złotym Medalem „Zasłużony Kulturze Gloria Artis" i Orderem Rycerskim św. Sylwestra.

Czy lwowskie cmentarze są narażone na artyleryjskie ataki rosyjskich wojsk?
Niestety ukraińscy konserwatorzy zabytków, z którymi mam stały kontakt, obawiają się właściwie o wszystko, a zwłaszcza o to, że cmentarnych obiektów zabytkowych jest bardzo wiele i niezwykle trudno je zabezpieczyć. Nas starają się nie dopuszczać do stref frontowych, gdzie rzeczywiście zniszczenia są ogromne.

Parę dni temu wrócił Pan Profesor z kolejnego pobytu na Ukrainie. We Lwowie prowadził Pan nadzór konserwatorski przy pracach związanych z konserwacją kamiennych nagrobków cmentarza Łyczakowskiego.
Prace te zlecił Instytut Polskiego Dziedzictwa Narodowego za Granicą „Polonika", z którym od lat współpracuję. Prowadzimy też zabiegi konserwatorskie w barokowym lwowskim kościele pw. św. Antoniego, w którym, tak na marginesie, chrzest przyjął nasz wybitny poeta Zbigniew Herbert.

Czy polskie cmentarze w Wilnie i we Lwowie, które są przecież miejscami pamięci i śladami narodowej tożsamości, można traktować jako pole do działalności artystycznej?
Przez pierwsze lata moich konserwatorskich prac przy polskich i kresowych nekropoliach myślałem głównie o zagadnieniach artystycznych. Jednak po tak licznych spotkaniach z grobami sławnych Polaków, z poruszającą ceremonią, z jaką niegdyś byli chowani, i tragicznymi zawirowaniami dziejów, jakie te nagrobki spotkały, moje spojrzenie bardzo się zmieniło, nabrało innego, głębszego sensu. Już nie chodzi tylko o to, by nagrobny pomnik poprawnie restaurować, ale przede wszystkim o to, by zachować świadka polskiej kultury, o trwałą pamięć bardzo często historycznej postaci pochowanej w kamiennej mogile. Od mojej pracy i od mojego do niej podejścia zależy przecież, czy przyszłe pokolenia Polaków będą świadome swojej przeszłości i czy będą pamiętać o swoich sławnych dziadach i pradziadach.

Jak dokładnie wygląda praca konserwatorska od strony technicznej? Widzi Pan Profesor, że na przykład strzegąca grobu postać anioła ma utrącone skrzydło. Jakie procedury są wtedy konieczne?
Najpierw robimy dokumentację fotograficzną, potem poszukujemy artystycznych analogii czy obiektów sztuki sepulkralnej wykonanych przez tego samego autora. Bardzo często ci sami rzeźbiarze wykonywali wiele nagrobków o podobnych cechach stylistycznych. Kiedy zgromadzimy całą dokumentację, wtedy przystępuje się do wykonania modelu, który musi obejrzeć i zatwierdzić obowiązkowa komisja konserwatorska. Mając akceptację komisji, wykonuje się odlew na przykład utrąconego skrzydła anioła i rzeźbiarskimi metodami uzupełnia się ten bolesny brak.

To wszystko z pewnością jest nie tylko bardzo pracochłonne, lecz także kosztowne?
W latach 90. mieliśmy z Ukrainą podpisaną pięcioletnią umowę, która zapewniała polskim konserwatorom pełne utrzymanie w Żółkwi, gdzie były prowadzone liczne skomplikowane prace restauracyjne. Teraz też Ministerstwo Kultury i Dziedzictwa Narodowego, Polonika oraz inne fundacje starają się zapewnić konieczne fundusze. Czy obecna napaść wojsk rosyjskich na Ukrainę zmieni to wszystko – trudno powiedzieć. My jednak staramy się rzetelnie wykonywać swoje zobowiązania. Na przykład w Wilnie na cmentarzu na Antokolu (koło sławnego barokowego kościoła pw. św. św. Piotra i Pawła) wykonaliśmy konserwatorskie prace przy nagrobnym pomniku księdza dr. Zygmunta Lewickiego przy pełnej współpracy ze Społecznym Komitetem Opieki nad Starą Rossą. W Wilnie przeprowadziłem także renowację grobu ojca Juliusza Słowackiego, Euzebiusza Słowackiego, oraz ojczyma poety, Augusta Bécu.

Ale otacza Pan konserwatorską opieką nie tylko kresowe grobowce zabytkowe. Równie wymagające są mogiły żołnierzy AK.
Oczywiście, zawsze pamiętamy o poległych na Kresach żołnierzach Armii Krajowej. W najbliższym czasie na Litwie w Sołecznikach będziemy prowadzić inwentaryzację polskich grobów na miejscowym cmentarzu i czynić przygotowania do prac konserwatorskich. Przeraża mnie natomiast niszczenie polskich żołnierskich mogił na Białorusi. One są równane z ziemią i nie wiadomo, czy kiedyś da się je odbudować.

FOT. FACEBOOK/D. ARCHIWUM/D

eprasa.pl d73b2526cd

#PodejrzaneZnatury

Władcy ognia

Bromo, najmłodszy wulkan na Jawie, jest wciąż bardzo aktywny. Po dotarciu na brzeg krateru oddychanie bez zasłonięcia ust i nosa staje się prawie niemożliwe. Wciągane powietrze paliło w krtani i płucach, wywołując po dłuższej chwili niepohamowane ataki kaszlu. Jednak spojrzenie w głąb mruczącego i zdającego się wrzeć wulkanu przepełnia zdumieniem, zachwytem i nabożną trwogą.

Z Indonezji dr Natalia **Osten-Sacken,** biolog

Wokoło zalega ciemność. Przerywają ją tylko migające światła latarek. W tych ciemnościach wspinamy się na szczyt, żeby powitać pierwsze promienie wschodzącego słońca. Jest zimno. Obowiązkowo trzeba się zabezpieczyć w porządną kurtkę, buty, czapkę i rękawiczki. Zapewne czytając te słowa, zastanawiają się Państwo, czy mimo rokrocznych ostrzeżeń GOPR i wbrew zdrowemu rozsądkowi wybrałam się na nocną wycieczkę w góry. Nie do końca. Od zeszłego wtorku jestem bowiem ponownie na wyspie Jawie i opis ten dotyczy mojego wyjazdu na wulkan Bromo, jeden z najbardziej znanych wulkanów Indonezji.
Żeby zdążyć na spektakl wznoszącej się nad wulkanem i otaczającej go czarną wulkaniczną pustynią Tennger tarczy słonecznej, wyruszyliśmy już o godz. 23 poprzedniego wieczoru. Po kilkugodzinnej jeździe rozklekotanym dżipem dojechaliśmy wreszcie do podnóża punktu widokowego. Powitały nas rozlokowane przy drodze małe restauracyjki, gdzie można coś przekąsić i napić się gorącej herbaty. Turyści, głównie Indonezyjczycy, tłoczą się w nich, poszukując odrobiny ciepła. Nic dziwnego – w nocy temperatura spada tam nawet do 5–6 st. powyżej zera! Oblegają także sklepiki, gdzie poza magnesami, chustami z batiku i różnorodnymi pamiątkami można także kupić płaszcze przeciwdeszczowe, kurtki, rękawiczki, szale i czapki. Dla mniej zamożnych istnieje również bardzo interesująca oferta, czyli możliwość wypożyczenia wyżej wymienionych przedmiotów za drobną opłatą.

Trzeba przyznać, że błogosławiłam wszystkie posiadane zimowe ubrania przygotowane na drogę powrotną do Polski. Nie za bardzo bowiem lubię nakładać ubrania używane przede mną przez setki innych osób i nie mam także potrzeby zabezpieczać się nagle w cały zestaw nowej zimowej odzieży. Zasiedliśmy wobec tego z kubkiem herbaty przy jednym z restauracyjnych stołów i czekaliśmy. Około godz. 4.15 zapanowało wielkie poruszenie. Tłum turystów zerwał się i jak powodowany jakimś wewnętrznym mechanizmem ruszył w stronę szczytu. Słońce wschodzi tutaj ok. godz. 5 i każdy chciał zająć miejsce wygodne i optymalne… przede wszystkim do bardzo tutaj popularnych selfie. Gdy dotarliśmy na miejsce, nie było już prawie gdzie igły wetknąć, a upakowani jak śledzie Indonezyjczycy wyciągali zabrane wiktuały, kupowali pamiątki od spacerujących między nimi handlarzy

eprasa.pl d73b2526cd

FOT. NATALIA OSTEN-SACKEN

i przede wszystkim wymachiwali komórkami. Panujące hałas i zamieszanie można porównać chyba tylko z jarmarkiem. Jednak nieprzespaną noc, niskie temperatury i ścisk jak w warszawskim metrze w godzinach szczytu wynagrodziły nam niewątpliwie widoki. Gdy pierwsze zorze zaczęły barwić na złoto i różowo przepływające mgły, w tle pojawiły się nieśmiało miękkie kontury wulkanu i otaczających go wzgórz. W coraz intensywniejszym świetle poranka gęste chmury zaczęły przybierać niezwykłe i bajkowe kształty, raz odkrywając, raz zakrywając ukrytą za nimi dolinę. Cały spektakl trwał może niecałe pół godziny, ale jego zmienność i bogactwo barw były tak intensywne, że czuję się prawdziwie wzbogacona przez to niezwykłe przeżycie. A tak naprawdę był to dopiero początek bogatego we wrażenia dnia. Po wschodzie słońca udaliśmy się bowiem do głównego celu naszej wycieczki – wulkanu Bromo. Zjechaliśmy dżipem na dno pokrytej czarnym piaskiem wulkanicznym kaldery o powierzchni 16 km kw. To właśnie pustynia Tennger, która wraz z Bormo należy do istniejącego od 1982 parku narodowego Bromo Tennger Semeru. Na wielkim ciemnym płaskowyżu plujący białymi oparami wulkan widać od razu jak na dłoni. Trzeba tylko pokonać morze piasku wulkanicznego, przecisnąć się przez oferujących konną przejażdżkę członków lokalnej społeczności i stajemy u stóp 253-stopniowych schodów. To ostatnia i chyba najtrudniejsza część, chociaż całą wspinaczkę na Bromo raczej można zaliczyć do dość łatwych.

Już na pierwszych stopniach owiewa nas charakterystyczny zapach, który przypomina zapach zepsutego jajka. To wydobywające się nieprzerwanie z wulkanu trujące opary siarki, które zagęszczają się z każdym krokiem w stronę szczytu. Po dotarciu na brzeg krateru oddychanie bez zasłonięcia ust i nosa staje się prawie niemożliwe. Wciągane powietrze paliło w krtani i płucach, wywołując po dłuższej chwili niepohamowane ataki kaszlu. Jednak spojrzenie w głąb mruczącego i zdającego się wrzeć wulkanu przepełnia zdumieniem, zachwytem i nabożną trwogą. W takich momentach staje się jasne, że jest to siła wymykająca się wszelkiej kontroli człowieka. Że na Ziemi istnieją siły, których nie jesteśmy w stanie ujarzmić. Zwłaszcza że Bromo, najmłodszy wulkan na Jawie, jest wciąż bardzo aktywny. Ostatnia erupcja odbyła się kilka lat temu, na szczęście jej zasięg był ograniczony i nie miał dewastującego wpływu na okolicę. Mierzący 2329 m n.p.m. nie jest co prawda najwyższym szczytem Indonezji, ale uchodzi za zdecydowanie najbardziej rozpoznawalny, mimo że w parku znajduje się także wulkan Semeru – najwyższy szczyt wyspy mierzący 3676 m n.p.m. Tutaj warto wspomnieć, że aktywne wulkany można spotkać nie tylko na Jawie. Cała Indonezja ze swoimi 330 wulkanami należy do Pacyficznego Pierścienia Ognia. Sprawcą największej katastrofy w czasach historycznych był wulkan Tambora znajdujący się na wyspie Sumbawa. Potężna erupcja, która miała miejsce w 1815 r., pochłonęła ponad 11 tys. istnień ludzkich, a kolejne setki tysięcy zmarły w wyniku głodu i zniszczeń spowodowanych wybuchem. Popiół wulkaniczny został rozrzucony w promieniu 1,3 tys. km, w miejscach odległych o ok. 900 km na Jawie i Borneo, jego warstwa miała 1 cm grubości, na samej Sumbawie – do 1,5 m. Najdrobniejsze frakcje popiołu unosiły się w atmosferze jeszcze przez wiele miesięcy, okrążając kulę ziemską i znacząco ograniczając natężenie promieniowania słonecznego dochodzącego do powierzchni naszej planety. Dlatego właśnie rok 1816 przeszedł do historii pod nazwą „roku bez lata", a w Europie i Ameryce Północnej zanotowano drastyczne spadki temperatur. Nie był to jednak ostatni incydent spowodowany przez indonezyjskich „władców ognia". Rokrocznie dochodzi tutaj do mniejszych i większych erupcji, które sprawiły nawet, że na jakiś czas zatrzymany został ruch lotniczy regionu. Nie dalej jak w marcu 2022 wybuchł znajdujący się na Jawie w pobliżu miasta Yogyakarta wulkan Merapi.

Czym jednak tak naprawdę jest wulkan? To, mówiąc prosto, przerwa w pokrywie ziemskiej, miejsce wydobywania się na powierzchnię Ziemi lawy, materiałów piroklastycznych oraz gazów wulkanicznych. Potocznie jednak wulkanem nazywa się wzniesienie powstałe wskutek nagromadzenia się produktów erupcji wokół krateru lub szczeliny, a forma tego wzniesienia zależy od jej przebiegu. Wulkany dzieli się na powierzchniowe, podmorskie i podlodowcowe, a zależnie od rodzaju aktywności na czynne, drzemiące i wygasłe, czyli takie, które nie wybuchały w czasach historycznych. Obecnie na Ziemi czynnych jest ok. 460 wulkanów, których działalność wiąże się głównie z granicami płyt litosfery, a największa ich liczba znajduje się dookoła wybrzeży Oceanu Spokojnego. Także na innych ciałach niebieskich Układu Słonecznego, na przykład na Księżycu, na Marsie czy Wenus, można znaleźć ślady erupcji, lawy bazaltowe czy aktywne stożki wulkaniczne. Nie musimy się jednak wybierać w kosmos czy też na drugą półkulę, żeby zobaczyć skutki aktywności wulkanicznej. Co prawda w Polsce nie ma aktywnych wulkanów, a ostatnie erupcje miały miejsce w okresie permskim, ale osoby zainteresowane tymi fascynującymi zjawiskami mogą pojechać na przykład na Islandię. Wyspa ta jest najbardziej znana w Europie właśnie z wulkanów, z których jeden, Eyjafjallajökull, po wybuchu w roku 2010 nazywany jest nawet „wulkanem, który wstrzymał Europę". Niewiele zjawisk przyrodniczych i atmosferycznych może się pochwalić aż taką sławą! A że Islandia bogata jest także w gorące źródła, pola lawy oraz spektakularne wybuchy gejzerów, z pewnością nie zawiedzie oczekiwań miłośników tego rodzaju wrażeń. Serdecznie polecam!

Cała Indonezja ze swoimi 330 wulkanami należy do Pacyficznego Pierścienia Ognia. Także sprawcą największej katastrofy w czasach historycznych był wulkan Tambora znajdujący się na wyspie Sumbawa. Potężna erupcja, która miała miejsce w 1815 r., pochłonęła ponad 11 tys. istnień ludzkich, a kolejne setki tysięcy zmarły w wyniku głodu i zniszczeń spowodowanych wybuchem.

eprasa.pl d73b2526cd

#ZWIEDZANIE

FOT. ANNA KRAJKOWSKA

Darmowy listopad w rezydencjach królewskich

Zamek Królewski w Poznaniu oraz zamki w Kwidzynie i Sztumie – oddziały Muzeum Zamkowego w Malborku – dołączyły w tym roku do akcji „Darmowy listopad w rezydencjach królewskich". Wspólnie z partnerami poprzednich edycji jednego z najważniejszych wydarzeń kulturalnych organizowanych przez MKiDN przygotowały wiele atrakcji.

Anna **Krajkowska**

Bardzo często społeczeństwo prosi o lepszy i łatwiejszy dostęp – krótko mówiąc, o tańsze bilety do naszych wspaniałych muzeów. Frekwencja w muzeach świadczy, że są one niebywale lubiane przez Polaków i dlatego kontynuujemy akcję „Darmowy listopad…" już jedenasty rok – powiedział w czwartek wicepremier, minister kultury i dziedzictwa narodowego Piotr Gliński podczas konferencji prasowej promującej wydarzenie. Dodał, że bardzo się cieszy, iż w ciągu ostatnich lat udało się zwiększyć liczbę rezydencji, które udostępniają za darmo swoje wnętrza i wspaniałe wystawy.
– To kosztowało MKiDN nieco ponad 3 mln zł dodatkowych nakładów, ale to są naprawdę dobrze zainwestowane pieniądze w edukację, atrakcje poznawcze, emocjonalne – podkreślił minister Gliński.
W ramach tegorocznej akcji przez cały listopad znaczącą część swojej oferty nieodpłatnie udostępnia zwiedzającym aż 9 placówek. To zaproszenie do zobaczenia wystaw stałych i czasowych, ale także do udziału w spotkaniach edukacyjnych, wykładach, konferencjach, warsztatach i lekcjach muzealnych. Niektóre instytucje przygotowały specjalny program również dla Ukraińców. Szczegółową ofertę można znaleźć na stronie internetowej Ministerstwa Kultury i Dziedzictwa Narodowego w okolicznościowej zakładce. Na łamach „Codziennej" będziemy prezentowali w listopadzie poszczególne instytucje, ale już teraz podpowiadamy, co proponują gościom dyrektorzy muzeów, którzy uczestniczyli w czwartkowej konferencji.
Zamek Królewski w Warszawie zaprasza szczególnie do pałacu Pod Blachą, gdzie dostępne będą za darmo Apartament Księcia Józefa Poniatowskiego i wystawa „Jan Piotr Norblin. Sentymentalny reporter", a także do zwiedzenia Apartamentów Wielkiego i Królewskiego oraz Galerii Arcydzieł. Muzeum Pałac Króla Jana III w Wilanowie zachęca do zobaczenia historycznych wnętrz oraz królewskich ogrodów. Wyjątkowo zapowiada się weekend 19–20 listopada, kiedy to zostanie oddany do użytku odrestaurowany Domek Lanciego. Dla Muzeum Łazienki Królewskie w Warszawie listopad jest miesiącem szczególnym. Warto tu odwiedzić przytulne wnętrza pałacu Myślewickiego, pałac Na Wyspie, Starą Oranżerię czy Podchorążówkę, w której eksponowany jest „Portret damy" Petera Paula Rubensa.
Zamek Lubelski udostępnia wystawy stałe i czasowe. Należące do muzeum kaplica Trójcy Świętej i donżon to jedne z najcenniejszych zabytków w Polsce i w Europie. Z kolei Zamek Królewski na Wawelu zaprasza do zobaczenia nowego Skarbca Koronnego, Zbrojowni i prywatnych apartamentów królewskich. Na trasie zwiedzania Zamku w Malborku jest m.in. wystawa czasowa „Zatem Najświętsza Maria Panna musi oglądać swoją sprofanowaną siedzibę – Malbork między polityką a sacrum (1772–1856)". Ofertę przygotowały też zamki w Kwidzynie i Sztumie.
Zamek Królewski w Poznaniu chwali się zaś, że jest najwyższą budowlą w mieście. W oddziale Muzeum Sztuk Użytkowych prezentuje srebrny skarb – grupę obiektów pochodzących z Funduszu Obrony Narodowej. Z kolei na Zamku Królewskim w Sandomierzu można poznać nie tylko dawne dzieje polskie, lecz także sięgnąć do czasów starożytnych na wystawie „Chotyniec – wrota do antycznej Scytii". Z kolei Zamek Żupny w Wieliczce szykuje się do zmian. Warto zwiedzić teraz ekspozycję, by za rok mieć porównanie, jak się zaprezentuje w nowej odsłonie. Jednym z ciekawszych punktów będzie zapewne wystawa stała „Solniczki – małe arcydzieła sztuki". N

#PREMIERY KINOWE

FOT. MAT. PRAS.

BOHATER

DRAMAT, IRAN, 127 minut

Nagrodzony Grand Prix na festiwalu w Cannes „Bohater" to nie tylko powrót irańskiego reżysera do ojczyzny, ale i do mistrzowskiej formy. Asghar Farhadi, dwukrotny zdobywca Oscara (za „Rozstanie" i „Klienta"), czerpiąc z lokalnego kontekstu, tka kolejną uniwersalną przypowieść. Tym razem o człowieku, który stał się zakładnikiem sądów, w tym wydającego najostrzejsze wyroki trybunału, jakim są media społecznościowe. Rahim wychodzi na krótką przepustkę z więzienia, gdzie odsiaduje wyrok za długi. Ma ledwie dwa dni na przekonanie wierzyciela, by ten darował mu część należności. Nieoczekiwanie znajduje torbę pełną złotych monet. Rahim staje przed dylematem, czy przywłaszczyć zgubę i zapewnić sobie wolność, czy też postąpić zgodnie ze swoim sumieniem i odnaleźć właściciela.

LOMBARD

KOMEDIA/DOKUMENT, POLSKA, 78 minut

To najlepszy film tegorocznego festiwalu Millennium Docs Against Gravity, poruszająca, pełna humoru opowieść o ludziach, którzy walczą o przetrwanie, pomagając jednocześnie bardziej potrzebującym. Jola i Wiesiek są parą ekscentrycznych biznesmenów z Bytomia. Wraz z trójką swoich pracowników prowadzą prawdopodobnie największy lombard w Europie. Czas jego świetności minął wraz z zamknięciem okolicznych kopalni i szerzącym się w mieście bezrobociem. Pozbawieni środków do życia mieszkańcy „polskiego Detroit" znoszą pod zastaw coraz bardziej absurdalne przedmioty. W obliczu bankructwa właściciele podejmą ostatnią próbę ratowania biznesu i miłości.

NEL I TAJEMNICA KUROKOTA

ANIMACJA, USA, 89 MINUT

Nel i trzy łasice o imionach Drapcio, Pyśka i Łasuch to największe rozrabiaki w Mgiełkogrodzie. Ekipa trafia na przyjęcie, w czasie którego Nel przebiera się za księżniczkę. Na zamku przypadkiem podglądają bezwzględnego dziedzica Tristana, gdy ten za pomocą magicznego eliksiru zamienia przyszłego króla w… kurokota – pół kurczaka, pół kota. Od tej chwili losy Mgiełkogrodu zależą od Nel i jej gangu. N

eprasa.pl d73b2526cd