DOM AUKCYJNY

art in house

Światło / Gest / Forma. Adam Wątor, Agnieszka Zapotocza, Stanisław i Michał Wysoccy

20 lutego 2026 - 4 marca 2026

godz. 19:00 - 12:00

Centrum Olimpijskie, Galeria -1, ul. Wybrzeże Gdyńskie 4, Warszawa

Wejście na wystawę jest bezpłatne codzienne w godz. 8.00 – 20.00

eprasa.pl e05a292dda

DOM AUKCYJNY

art in house

Światło / Gest / Forma. Adam Wątor, Agnieszka Zapotocza, Stanisław i Michał Wysoccy

20 lutego 2026 - 4 marca 2026
godz. 19:00 - 12:00

Centrum Olimpijskie, Galeria -1, ul. Wybrzeże Gdyńskie 4, Warszawa

Wejście na wystawę jest bezpłatne codzienne w godz. 8.00 – 20.00

www.artinhouse.pl

eprasa.pl e05a292dda

Agnieszka Zapotoczna

Agnieszka Zapotoczna, (ur. 1994) Współczesna malarka abstrakcyjna samouk, mieszka i tworzy we Wrocławiu. W swojej sztuce wykorzystuje gesty, nieregularne linie i plamy farby, aby tworzyć dzieła o charakterze ekspresyjnym i emocjonalnym. Tematyka jej prac jest zazwyczaj sugestywna, eksplorująca złożoności ludzkiego umysłu. Artystka nakłada media na płótno w sposób odważny i intuicyjny, tworząc organiczne kształty. Jej prace charakteryzują się bogactwem kolorów i kontrastów, efektami teksturalnymi. Tworzy przy użyciu technik mieszanych.

Adam Wątor

Adam Wątor studiował na Wydziale Malarstwa Akademii Sztuk Pięknych w Krakowie w pracowni Włodzimierza Kunza. Zajmuje się malarstwem akrylowym i olejnym. Podstawową inspiracją dla jego twórczości jest człowiek i emocje wyrażone poprzez ciało. Jego malarstwu blisko jest do rysunku, zwraca szczególną uwagę na dłonie. Brał udział w wielu wystawach zbiorowych i indywidualnych. Jego prace znajdują się w zbiorach prywatnych w Polsce, USA, Norwegii, Szwecji.

Michał Wysocki

Studiował na Wydziale Rzeźby Akademii Sztuk Pięknych we Wrocławiu, którą ukończył w 2009 roku pod kierunkiem prof. Leona Podsiadłego. Tworzy głównie kompozycje rzeźbiarskie, w tym także pomniki oraz tablice pamiątkowe. Najważniejsze realizacje w przestrzeni publicznej to – repliki pomników Josepha von Eichendorffa, Heinricha Göpperta i głowy Orfeusza we Wrocławiu oraz pomnik Jana Pawła II we Wrocławiu i Gdańsku. Michał Wysocki jest synem rzeźbiarza Stanisława Wysockiego.

Stanisław Wysocki

Stanisław Wysocki urodził się w 1949 r. w Ełku. W latach 1978-80 studiował w poznańskiej PWSSP, później zaś w (1981–86) w Hochschule der Kunste w Berlinie, w pracowni prof. J.H. Lonasa. Dyplom w dziedzinie rzeźby uzyskał w 1986 r. Współpraca przy wykonywaniu rzeźb zaowocowała pobytem w 1990 r. w jego pracowni Pery Green pod Londynem. Obecnie artysta mieszka we Wrocławiu. Ma na swoim koncie około 30 wystaw indywidualnych i kilkadziesiąt zbiorowych. Jego prace prezentowane były w kraju i za granicą.

eprasa.pl e05a292dda

Szanowni Państwo!

Artyści współcześni na różne sposoby budują język swoich prac. Jedni operują światłem, inni ekspresyjnym gestem, jeszcze inni skupiają się na czystości i sile formy. Wystawa „Światło / Gest / Forma" jest spotkaniem tych trzech porządków – przestrzenią dialogu między malarstwem i rzeźbą, między subtelnością a energią, między tradycją a współczesnością. Zapraszamy na wernisaż wystawy 20 lutego 2026 o godz. 19:00, który odbędzie się w Galerii -1.

Anita Wolszczak-Karasiewicz
Historyk sztuki, kurator wystaw
Właścicielka Domu Aukcyjnego Art in House

eprasa.pl e05a292dda

1. AGNIESZKA **ZAPOTOCZNA**

COMMITMENT , 2026

płótno, akryl, kredka, ołówek

130 cm x 130 cm x 3 cm

cena: **4 300 zł**

Złóż ofertę

eprasa.pl e05a292dda

2. AGNIESZKA **ZAPOTOCZNA**

I WILL CRY, 2026

płótno, akryl, kredka, ołówek, pastel

150 cm x 120 cm x 3 cm

cena: **5 800 zł**

Złóż ofertę

eprasa.pl e05a292dda

3. AGNIESZKA **ZAPOTOCZNA**

DISCOMFORT , 2026

płótno, akryl, kredka, ołówek

140 cm x 120 cm x 3 cm

cena: **5 000 zł**

Złóż ofertę

eprasa.pl e05a292dda

4. AGNIESZKA **ZAPOTOCZNA**

RESISTANCE , 2026

płótno, akryl, kredka, ołówek

130 cm x 120 cm x 3 cm

cena: **5 000 zł**

Złóż ofertę

eprasa.pl e05a292dda

5. AGNIESZKA **ZAPOTOCZNA**

POSSIBILITY, 2026

płótno, akryl, kredka, ołówek

130 cm x 130 cm x 3 cm

cena: **5 000 zł**

Złóż ofertę

eprasa.pl e05a292dda

6. AGNIESZKA **ZAPOTOCZNA**

HERE, 2026

płótno, akryl, kredka, ołówek

125 cm x 160 cm x 3 cm

cena: **6 000 zł**

Złóż ofertę

eprasa.pl e05a292dda

7. AGNIESZKA **ZAPOTOCZNA**

THAT MOMENT , 2026

płótno, akryl, kredka, ołówek

140 cm x 180 cm x 3 cm

cena: **7 000 zł**

Złóż ofertę

eprasa.pl e05a292dda

8. AGNIESZKA **ZAPOTOCZNA**

HALF SAID, 2026

płótno, akryl, kredka, ołówek

100 cm x 100 cm x 3 cm

cena: **3 500 zł**

Złóż ofertę

eprasa.pl e05a292dda

9. AGNIESZKA **ZAPOTOCZNA**

YOU CAN, 2026

płótno, akryl, kredka, ołówek

160 cm x 125 cm x 3 cm

cena: **6 000 zł**

Złóż ofertę

eprasa.pl e05a292dda

10. ADAM **WĄTOR**
W ŚWIECIE CUDÓW, 2025

akryl, płótno

110 cm x 90 cm x 4 cm

cena: **9 000 zł**

Złóż ofertę

eprasa.pl e05a292dda

11. ADAM **WĄTOR**

SCENA ŻYCIA, 2025

akryl, płótno

100 cm x 100 cm x 4 cm

cena: **9 000 zł**

Złóż ofertę

eprasa.pl e05a292dda

12. ADAM **WĄTOR**

ODCHŁAŃ SPOKOJU, 2025

akryl, płótno

110 cm x 110 cm x 4 cm

cena: **10 000 zł**

Złóż ofertę

eprasa.pl e05a292dda

13. ADAM **WĄTOR**

ODPŁYWAJĄCA CHWILA, 2025

akryl, płótno

100 cm x 120 cm x 4 cm

cena: **10 000 zł**

Złóż ofertę

eprasa.pl e05a292dda

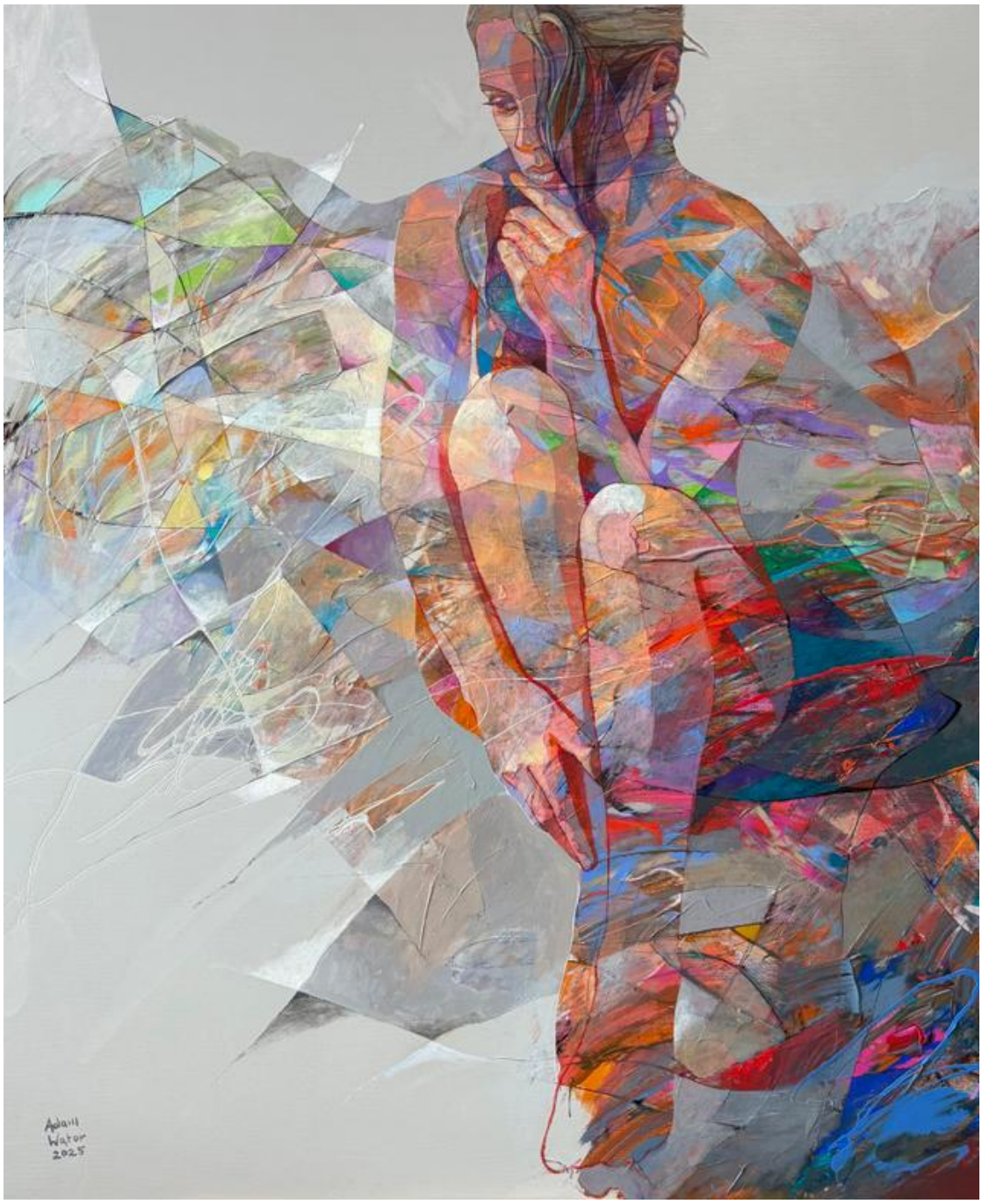

14. ADAM **WĄTOR**

Z MUZYKĄ W TLE, 2025

akryl, płótno

120 cm x 100 cm x 4 cm

cena: **10 000 zł**

Złóż ofertę

eprasa.pl e05a292dda

15. MICHAŁ **WYSOCKI**

ZŁOTA, 2023

brąz

121 cm x 37 cm x 22 cm

cena: **28 500 zł**

Złóż ofertę

eprasa.pl e05a292dda

16. STANISŁAW **WYSOCKI**

WIOSNA, 2018

brąz

195 cm x 56 cm x 42 cm

cena: **128 000 zł**

Złóż ofertę

eprasa.pl e05a292dda

17. STANISŁAW **WYSOCKI**

ANIOŁ (GENIUSZ), 2023

brąz

187 cm x 107 cm x 49 cm

cena: **157 000 zł**

Złóż ofertę

eprasa.pl e05a292dda

18. STANISŁAW **WYSOCKI**

HELENA, 2004

brąz

179 cm x 56 cm x 40 cm

cena: **100 000 zł**

Złóż ofertę

eprasa.pl e05a292dda

19. STANISŁAW **WYSOCKI**

SOLEIL, 2021

brąz

175 cm x 56 cm x 40 cm

cena: **85 700 zł**

Złóż ofertę

eprasa.pl e05a292dda

one bid

SAMP
STOWARZYSZENIE ANTYKWARIUSZY i MARSZANDÓW POLSKICH

CINOA

DOM AUKCYJNY

art in house

www.artinhouse.pl