www.kuriergmin.pl Nr 5 (1709), Rok XXXV

KURIER GMIN

TYGODNIK POWIATU WOŁOWSKIEGO

Czwartek, 1 lutego 2024 ISSN 1426 - 1057 Cena 4,50zł (w tym 5% VAT)

Pedofil z Brzegu Dolnego ciągle na wolności. Czy nasze dzieci są bezpieczne? str. 3

Wspieramy działalność firm z naszego regionu - przede wszystkim tych, które związane są z innowacyjnymi branżami gospodarki str. 7

JEST NOWY - STARY KANDYDAT NA WŁODARZA. I NIE UCIEKA JUŻ Z POWIATU

Mamy oświadczenie kolejnego włodarza o starcie w wyborach na wójta. Jolanta Krysowata - Zielnica potwierdziła nasze spekulacje i napisała w mediach społecznościowych, że kandyduje. Kto jeszcze?

fot. archiwalne

Wójtowej wielu polityków zaufało. Ta robiła show. Kto dziś jej zaufa? Skompromitowany starosta Janusz Dziarski?

Kandydaci ujawniają się nieśmiało. Czekają, a niektórzy mówią wprost, że ta kampania będzie krótka, więc liczą, że krótsza też będzie „wojna" o stołek i władzę, nie tylko w gminach, ale i w powiecie. Większość z nich wystawia listy ze swoimi kandydatami do powiatu. Jak pokazała bowiem ostatnia kadencja, kto ma władzę w powiecie, ten ma miliony na remonty dróg. Drogi zdominowały podziały, które mogliśmy odczuć bardzo w ostatnim czasie i to nie tylko słowne, ale i praktyczne, jeżdżąc po tych drogach jak np. Gródek - Wołów. Wójtowa odniosła sukces. Dogadała się ze starostą Januszem Dziarskim i ten w ostatniej chwili zmienił podział pieniędzy z Polskiego Ładu. Zabrał je gminie Wołów i dał większość na remont dróg w Wińsku. Karta odwróciła się. Jolanta Krysowa- Zielnica nagle stwierdziła, że już nie chce „uciekać" z powiatu wołowskiego do Lubina (jak kiedyś z Oławy). Tym argumentem grała całą ostatnią kampanię wyborczą. A później prowadziła politykę w agresywnej narracji. W takiej atmosferze trudno było pracować. Każdy miał dosyć krzyków, podjudzeń, szczucia. Starosta nie wytrzymał presji. Wójtowa triumfuje, ale inni płaczą. Mając taki „sukces w kieszeni" ogłosiła kolejny start, będąc już pewną, że nikt jej nie zagrozi. A jednak nadal nie jest spokojna. W pierwszym wywiadzie, jak go nazwali autorzy, ekskluzywnym, „królowa życia" narzeka na lokalne media. Nic o programie, przyszłości, tylko utyskiwanie, jak to nie po jej myśli piszą media i śmią spekulować. Krysowata zarzeka się, że nie pomaga PiS-owi układać list do powiatu, odcina się od niego, jak kiedyś od samego powiatu czy powiatowej służby zdrowia, do której nie dokłada ani złotówki. Za to, z tego cienkiego worka, ciągle chce wyciągać. Bo jej się należy. Co więcej, czuje się okradana nawet ze zdjęć (które są notabene screenshotami) robionymi na jej prywatnego Facebooka przez sekretarkę. Wójt mówi to w „ekskluzywnym" wywiadzie i nawet powieka jej nie drgnie ani temu, który jej słucha, aby zapytać: kto płaci sekretarce zatrudnionej w urzędzie za robienie zdjęć na pani prywatnego Facebooka, w godzinach pracy? Jaki kraj taka władza, jaka gmina taki wójt? Nie. Mieszkańcy Wińska to bardzo mądrzy ludzie i widzą wiele wad pani wójt, o czym piszą w listach do redakcji. Jeden z nich przesłaliśmy pani wójt, czekamy na odpowiedź. Przetargi, mieszkania, wodociągi, remonty... Kto je robi? Pytamy.

A co u innych niepotwierdzonych kandydatów? Na razie cisza. Ireneusz Fura wyciągnął szachy i napisał na Facebooku: Czas wrócić do gry, Paweł Czarny częściej widoczny jest w Brzegu Dolnym niż w swoim mieście - może buduje już koalicję? A pierwszy potwierdzony kandydat Dariusz Chmura, przypomniał w mediach społecznościowych, zaczepiony przez byłą dyrektor domu kultury, jak pracowała w ruderze, na której ratowanie włodarz zabierał pieniądze z prywatnych inwestycji, aby ratować publiczne. Zamiast prywatnego hotelu, na który pieniądze przeznaczył jego poprzednik, wyremontował dom kultury. Ta odesłała go do Wińska, gdzie ma zobaczyć, jak niegdyś uboga krewna powiatu wójtowa „postawiła na nogi Wińsko". Tak chwaliła swoją szefową obecna dyrektor szkoły w Głębowicach.

Jak widać wszystko przed nami. Kampania odsłoni bohaterów tego spektaklu. Nie dajmy się omamić, patrzymy na kandydata jak na człowieka. Nie bądź jak FaceBóg, który bezkrytycznie przyjmie wszystko:(nie)szczere uśmiechy, photoshopa na twarzy i programy wyborcze bez pytań dziennikarzy.

mr

Przeciw spalarni. A po wyborach? Co? Zatkacie nos str. 2

WOŁÓW POBIŁ REKORD

Wszystko gra! Tylko po co te fajerwerki? str. 8

„Zielony Ład, UE i Ukraina, wykończą polskie rolnictwo" str. 4

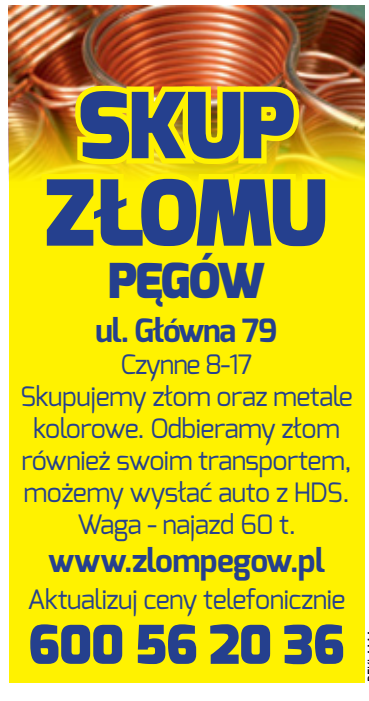

REKLAMA

Przeciw spalarni. A po wyborach? Co? Zatkacie nos

Najpierw skonstruowali uchwałę zmieniającą plan zagospodarowania przestrzennego potrzebny do budowy spalarni. Później podsunęli ją radnym. Kiedy część z nich sprzeciwiła się, rządzący Brzegiem Dolnym wymyślili .... opór społeczny. Bez konsultacji społecznych, spotkań z mieszkańcami, burmistrz zabrał głos w sprawie spalarni, aby zamknąć, przed wyborami, usta mediom i mieszkańcom? A co później?

Gdybyśmy nie drążyli tematu od kilku miesięcy, mieszkańcy Brzegu Dolnego nie wiedzieliby nawet, że jest plan budowy spalarni. Po kilku miesiącach oczekiwań na wysłane do burmistrza Pirka pytanie jakie jest jego stanowisko w sprawie budowy spalarni w Brzegu Dolnym, burmistrz w końcu przełknął tę żabę i w samorządowej gazecie Panoramie, napisał artykuł informując, że jego stanowisko jest negatywne - bo nie ma akceptacji społecznej. Cieszymy się, że w końcu zabrał głos. Ale my dalej pytamy: czy gmina zrobiła w sprawie budowy spalarni jakieś konsultacje społeczne, spotkania, na których np. można by było zadać pytania czy w ogóle jest możliwość zablokowania przez odchodzącego burmistrza tak strategicznej dla Dolnego Śląska inwestycji, która jest wpisana w plany wojewódzkie? Czy deklaracja burmistrza, ma tylko na celu zatrzymanie mieszkańców przed np. zawiązaniem się komitetu protestacyjnego, takiego jaki powstał w Wiszni Małej, a media przed zadawaniem niewygodnych dla władzy pytań?

Pytamy też radnych DiS-u: co zrobicie z tym gorącym kartoflem po wyborach... jak je wygracie? Zatkacie nos i udacie, że w Brzegu Dolnym nie śmierdzi? Tak jak robicie to teraz. **mr**

Co jeśli nie ujawniasz wszystkich przychodów?

Nie ujawniasz wszystkich przychodów? Ryzykujesz 75% stawką podatku.

Zasada równości i powszechności opodatkowania wyrażona jest w Konstytucji RP. Podatki są źródłem finansowania państwa. Działania organów podatkowych zmierzają do zapewnienia środków finansowych niezbędnych do wykonywania zadań publicznych, takich jak ochrona zdrowia, edukacja, tworzenie i rozwijanie infrastruktury służącej ogółowi społeczeństwa oraz zapewnienie bezpieczeństwa.

Niekiedy podatnicy, poprzez stosowanie niezgodnych z prawem praktyk, chcą zminimalizować obciążenia podatkowe. Obowiązek zapłaty podatku zostaje pominięty lub ukryty, a tym samym obywatel płaci niższe zobowiązanie lub nie płaci podatku w ogóle.

Takie postępowanie ogranicza możliwości państwa w zakresie finansowania polityki społecznej i gospodarczej, ale również sprzyja nieuczciwej konkurencji. W ten sposób podmioty unikające opodatkowania plasują się w korzystniejszej sytuacji niż te, które płacą podatki uczciwie i rzetelnie.

Rolą organów podatkowych jest wspieranie obywateli w realizacji obowiązków podatkowych m.in. poprzez ograniczenie zjawiska uchylania się od opodatkowania oraz wyrównywanie szans w prowadzeniu działalności gospodarczej.

Jednym z takich działań jest stosowanie instytucji opodatkowania dochodów z nieujawnionych źródeł. Świadomość istnienia problemu wymusza na administracji skarbowej podejmowanie działań ograniczających to niekorzystne zjawisko.

Źródłem informacji o ponoszonych wydatkach i zgromadzonym majątku są bazy danych, ogólnodostępne zasoby internetowe, informacje od innych organów, instytucji czy informacje sygnalne.

Organy podatkowe weryfikują możliwości finansowania wydatków podatnika ujawnionymi przychodami. Weryfikacji dokonuje się w ramach czynności analitycznych, efektem których może być wszczęcie czynności sprawdzających, postępowań podatkowych, kontroli podatkowych lub kontroli celno-skarbowych. Jeżeli organ podatkowy ustali, że wydatki nie mają pokrycia w osiągniętych przychodach, może ustalić dochód z nieujawnionego źródła i wymierzyć podatek według sankcyjnej stawki 75%.

Podatniku, jeśli nie wykazałeś wszystkich przychodów podlegających opodatkowaniu, aby uniknąć opodatkowania stawką sankcyjną, złóż korekty swoich rozliczeń podatkowych.

Redakcja Portalu Podatkowego

Odbierz PIT w PUP

Powiatowy Urząd Pracy w Wołowie informuje, że do **16.02.2024** wydawane są druki PIT 11. PIT 11 można odebrać osobiście w pokoju nr 11 (I piętro) oraz w Filii PUP Wołów w Brzegu Dolnym, w godzinach od 8.00 do 14.00.

inf

SŁUŻBA WIĘZIENNA

Zakład Karny w Wołowie

informuje o naborze kandydatów do Służby Więziennej na stanowisko

STRAŻNIK W DZIALE OCHRONY

Na kandydatów do służby w Zakładzie Karnym w Wołowie czeka 6 etatów

Przewidywany termin przyjęcia do służby: marzec 2024 r.

Szczegółowe informacje dotyczące postępowania kwalifikacyjnego dostępne są na stronie sw.gov.pl/praca-oferta/zaklad-karny-w-wolowie-straznik-dzialu-ochrony-ZKW oraz pod numerami telefonów 713758505 lub 713758506.

REKLAMA

Sąd Rejonowy w Wołowie ogłasza,

że w I Wydziale Cywilnym pod sygn. akt I Ns 41/23, zostało wszczęte postępowanie z wniosku Rolniczej Spółdzielni Produkcyjnej im. „22 Października" w Budkowie, o zasiedzenie nieruchomości rolnej, położonej w Budkowie, woj. dolnośląskie, powiat wołowski, jednostka ewidencyjna: 022202_2, Wińsko, obręb ewidencyjny 0031 Budków, nr działki 177 (poprzedni numer 156/2) o powierzchni 2,54 ha i nr działki 194 (poprzedni numer 140/1) o powierzchni 27,31 ha, o łącznej powierzchni 29,85 ha, dla której nie jest prowadzona księga wieczysta. Posiadaczem opisanej nieruchomości jest Rolnicza Spółdzielnia Produkcyjna im. „22 Października" w Budkowie.

Sąd wzywa wszystkie osoby roszczące sobie prawo do wyżej wymienionej nieruchomości, aby zgłosili się w terminie trzech miesięcy od ukazania się niniejszego ogłoszenia i udowodnili swoje prawa do nieruchomości, gdyż w przeciwnym razie sąd stwierdzi zasiedzenie nieruchomości na rzecz Rolniczej Spółdzielni Produkcyjnej im. „22 Października" w Budkowie

REKLAMA

eprasa.pl ebe5e4d389

Pedofil z Brzegu Dolnego ciągle na wolności. Czy nasze dzieci są bezpieczne?

W styczniu tego roku zawrzało w Brzegu Dolnym po akcji ECPU- Fundacji zajmującej się wyłapywaniem pedofili w sieci.

Fot.ECPU
Akcja ECPU

Mężczyzna, mieszkaniec miasta został „przejęty" przez wabika z Fundacji, a dalej przez łowców. Przyznał się, że kontaktował się z 12-latką, dokładnie opowiedział co robił, podał powody pisania z dziewczynką. Myślał, że przestępstwem jest tylko gwałt, a on w rozmowie mówił o chęci dotykania jej i płacenia za to. ECPU umieściło w sieci film z rozmowy z pedofilem oraz wezwał policję, która zatrzymała mężczyznę, a po przesłuchaniu- wypuściła.

Na jakim etapie jest sprawa?

Ponownie zwróciliśmy się do Komendy Powiatowej Policji z zapytaniem o postępowanie dotyczące podejrzanego o pedofilię mieszkańca Brzegu Dolnego. Jak poinformował nas mł. asp. Janusz Rosa, oficer prasowy KPP Wołów, Komenda prowadzi postępowanie pod nadzorem Prokuratury Rejonowej w Wołowie w sprawie 36-letniego mieszkańca powiatu wołowskiego, który usłyszał zarzut usiłowania popełnienia przestępstwa z art. 200a§2 Kodeksu Karnego. Wobec podejrzanego nie stosowano jak dotychczas żadnych środków izolacyjnych w ramach prowadzonego postępowania. Podejrzany jako strona postępowania przygotowawczego ma obowiązek stawiania się na każde wezwanie organu prowadzącego dochodzenie, z czego się jak dotychczas wywiązuje. W chwili obecnej na podstawie zgromadzonego materiału dowodowego ustalono, iż podejrzany w żaden sposób nie zagraża innym osobom. W przypadku uzyskania materiału dowodowego, który dałby podstawę do uzupełnienia zarzutów o inne przestępstwa, zgodnie z przepisami może dojść do zastosowania środków zapobiegawczych- w tym również środek izolacyjny jakim jest tymczasowe aresztowanie.

KaTa

Kasy biletowe na dworcach będą zamknięte

O zamknięciu kas poinformowała nas Czytelniczka. Gdzie zatem pasażerowie kupią bilet?

Fot.redakcja kurier gmin

Do tej pory kasami zarządzała firma POLREGIO S.A., która decyzją organizatora przewozów czyli Urzędu Marszałkowskiego Województwa Dolnośląskiego nie obsługuje już odcinka Wrocław Główny – Głogów w rozkładzie jazdy na 2023/2024 rok. Trasę przejęły Koleje Dolnośląskie, o czym informowaliśmy już na łamach naszego tygodnika.

Kasy będą nieczynne od 8 lutego

- Obecne umowy na agencyjną sprzedaż biletów wygasną z dniem 7 lutego 2024 r. Od dnia 8 lutego kasy POLREGIO S.A. przestaną funkcjonować - poinformował nas zespół prasowy POLREGIO. - Obecnie odcinek Wrocław Główny – Głogów obsługiwany jest wyłącznie przez przewoźnika Koleje Dolnośląskie S.A., który został na początku grudnia 2023 r. poinformowany o likwidacji kas biletowych na stacji Brzeg Dolny i Wołów - podsumowuje POLREGIO.

Co na to KD?

Zapytaliśmy czy KD podejmie się otwarcia kas na naszych dworcach? - Jako przewoźnik prowadzimy analizy dotyczące potoków pasażerskich na stacjach i przystankach, na podstawie których w miejscowościach Dolnego Śląska pojawiają się kasy biletowe czy biletomaty Kolei Dolnośląskich, stąd nie wykluczamy, że takowe pojawią się w przyszłości w Wołowie czy Brzegu Dolnym - odpowiada Andrzej Padniewski z biura prasowego Kolei Dolnośląskich.

Gdzie kupić bilet?

Pasażerowie od 8 lutego nie kupią biletów stacjonarnie w kasie na stacji w Brzegu Dolnym i Wołowie, na szczęście w dobie Internetu kasy to nie jedyne miejsce, w którym możemy nabyć takowy. - Bilety Kolei Dolnośląskich na stacjach, na których nie jest prowadzona sprzedaż w kasach, można nabyć u drużyny konduktorskiej bezpośrednio w pojeździe. Nasze bilety są również dostępne online na naszej stronie www.kolejedolnoslaskie.pl lub w aplikacjach pośredniczących w sprzedaży, np. KOLEO - informuje Andrzej Padniewski.

Ziela

eprasa.pl ebe5e4d389

REKLAMA

REKLAMA

KURIER GMIN
TYGODNIK POWIATU WOŁOWSKIEGO
www.kuriergmin.pl

„Zielony Ład, UE i Ukraina, wykończą polskie rolnictwo”

W całej Polsce protestowali rolnicy. Przejazd kolumny ciągników zorganizowano również w naszym powiecie.

Traktorzyści wyjechali spod Wołowa, przejechali przez miasto i skierowali się w stronę Brzegu Dolnego, a później w kierunku Miękini. Na maszynach rolników pojawiły się flagi, a u niektórych wymowne tablice z hasłami. Strajk spowodował liczne utrudnienia na drogach, a nawet blokady ruchu. Policjanci apelowali o wybieranie alternatywnych objazdów oraz zarezerwowanie sobie dłuższej chwili na dojazd. Mieszkańcy powiatu, a szczególnie kierowcy wykazali się spokojem, zrozumieniem i cierpliwością, pomimo uciążliwego stania w korkach. Szacuje się, że podczas protestów na ulice kraju wyjechało ponad 30 000 ciągników.

Sprzeciw rolników

Ogólnopolski protest rolników miał na celu sparaliżowanie dróg w całym kraju, aby zwrócić uwagę na trudną sytuację w jakiej rolnicy się obecnie znajdują i z czym muszą się mierzyć teraz oraz w przyszłości. Protestujący wskazują na dwa główne postulaty. - STOP dla niekontrolowanego importu towarów rolno-spożywczych z Ukrainy i innych krajów pozaunijnych niestosujących norm UE! Europejskich rolników obowiązują koszty i regulacje, którym nie podlegają producenci rolni z Ukrainy oraz innych krajów spoza Wspólnoty - czytamy w oficjalnym oświadczeniu.

Strajk był wymierzony w Komisję Europejską. Protestujący domagali się też rewizji Wspólnej Polityki Rolnej. - Protestujemy przeciwko ograniczeniu produkcji roślinnej i zwierzęcej i nakładaniu kolejnych obostrzeń środowiskowych wynikających z Europejskiego Zielonego Ładu (ekoschematy, ugorowania). Żądamy zmian w ekoschematach i warunkowości: mniej biurokracji a więcej biologizacji - głosi oficjalne pismo od organizatorów strajku.

Protesty rolników odbyły się w ostatnim czasie nie tylko na terenie Polski. Wcześniej organizowane były już m.in. we Francji, w Niemczech, Rumunii, Grecji czy na Litwie.

Słowo z powiatu

Strajk skomentowała Marzena Grocholska, która od lat prowadzi gospodarstwo rolne w powiecie wołowskim i sama brała udział w blokadzie dróg. - Uważam, że nasz strajk z 24 stycznia był pokazaniem, że potrafimy się zjednoczyć jako rolnicy. Przyszłość polskiego gospodarstwa jest trudna, zważając na ceny zbóż, nawozów czy środków ochrony roślin. Sytuacja jest ciężka, pomniejszone dopłaty, wszystko drożeje, a utrzymanie gospodarstwa nie jest takie proste. Ja obsiewam swoje pola zbożami, nie prowadzę już hodowli zwierzęcej. Dlatego, że wymogi i ceny były wcześniej niskie, a teraz musiałam zawiesić działalność zwierzęcą. Zjednoczenie się nas rolników może pomóc nam godnie żyć i funkcjonować w polskim rolnictwie, żeby przetrwać i utrzymać nasze gospodarstwa - podsumowuje.

ziela

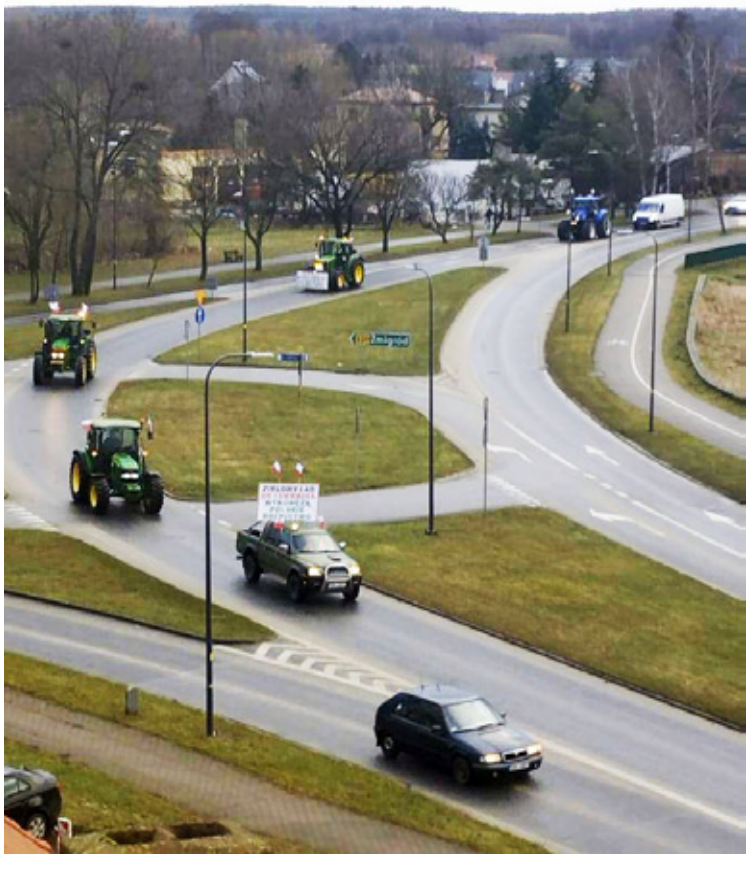

eprasa.pl ebe5e4d389

PKP PLK NIE DA SIĘ CIESZYĆ MIESZKAŃCOM Z NOWYCH POCIĄGÓW

Opóźnienia pociągów Wrocław - Wołów przez... stare tory, brak remontów i pieniędzy PKP

Nowe pociągi Kolei Dolnośląskich zamiast radować mieszkańców rozczarowały opóźnieniami i odwołanymi kursami. Ale nawet, gdy przewoźnik jest gotowy, by jechać, awarie infrastruktury PKP PLK mu na to nie pozwalają.

Mieszkańcy w grudniu i styczniu nie zostawiali suchej nitki na przewoźniku, który wozi pasażerów na trasie z Głogowa, przez Wołów, do Wrocławia. Zmarznięci czekali na pociągi, które miały opóźnienia nawet do 2 godzin lub nie przyjeżdżały wcale.

A o radości z nowoczesnych pociągów trudno mówić, jeśli ostatecznie one nie przyjeżdżają.

Ruch prowadzony jest po linii kolejowej, którą zarządza PKP Polskie Linie Kolejowe. To właśnie awarie zarządcy infrastruktury powodują, że ruch kolejowy jest wyjątkowo często wstrzymywany w tym rozkładzie jazdy.

- Od 10 grudnia do 19 stycznia na odcinku Wrocław - Głogów (linia kolejowa nr. 273) doszło do trzech usterek sieci trakcyjnej i 8 usterek rozjazdów, co spowodowało odwołanie łącznie 25 pociągów - tłumaczy Karol Jakubowski, rzecznik prasowy PKP Polskie Linie Kolejowe S.A.

Zweryfikowaliśmy te liczby u przewoźnika - Kolei Dolnośląskich. Tam przyznają, że rzecznik PKP PLK nie doszacował liczby odwołań. - Należy do nich dodać pociągi, które przez awarię na Rudnej Gwizdanów nie mogły dojechać z Głogowa do Lubina - podaje Andrzej Padniewski z biura prasowego KD. Przewoźnik przyznaje: na żadnej innej linii kolejowej w województwie nie odwołuje tylu połączeń.

Dlaczego zatem PKP PLK nie remontuje tras? Podróżni kupują bilety, a pociągi spóźniają się lub nie dojeżdżają wcale. Ile to jeszcze potrwa?

- Prace remontowe na trasie od Wrocławia do Głogowa są prowadzone na bieżąco - dodaje rzecznik PKP PLK. - Wykonano między innymi prace torowe na odcinkach: Wrocław Pracze – Księginice, Wrocław Pracze – Brzezinka Średzka, Małowice Wołowskie – Ścinawa, Wrocław Kuźniki – Wrocław Pracze - mówi Jakubowski.

Rzecznik PKP PLK kontynuuje: - Efektem prac jest utrzymanie sprawnego ruchu pociągów. Na stacji Głogów przebudowano dojście na perony i zamontowano windy. W Ścinawie przebudowany został peron. Na trasie prowadzone są również bieżące prace utrzymaniowe zapewniające rozkładowy ruch pociągów. Także na odcinku od Szczecina do Rzepina wykonane zostały prace dla lepszych podróży koleją - dodaje Jakubowski.

Niestety to ciągle za mało. Najbardziej „wąskim gardłem" jest most kolejowy w Brzegu Dolnym, gdzie ruch prowadzony jest po jednym torze. I tak jest tutaj od lat...

- PKP Polskie Linie Kolejowe S.A na bieżąco analizują możliwości inwestycyjne i planują przywrócenie ruchu po dwóch torach na szlaku Księginice - Brzeg Dolny oraz modernizację mostu w Brzegu Dolnym w zakresie projektu: „Prace na linii kolejowej C-E59 na odcinku Wrocław Brochów / Grabiszyn – Głogów". Realizacja zadania uzależniona jest od możliwości pozyskania finansowania - kończy rzecznik PKP.

W czasach, gdzie tyle mówimy o klimacie, gdzie miasta, włącznie z Wrocławiem, zaczynają ograniczać wjazd samochodów do centrum miast, PKP PLK od kilkunastu lat nie potrafi znaleźć środków na remont kolejowego mostu nad Odrą. **mr**

Starosta zapewnia, że biegły rzeczoznawca od wyceny działek już pracuje

Budowa Śródmiejskiego Obejścia Wołowa i wiaduktu jest w trakcie. W trakcie mają być też wyceny działek, o które zabiegali użytkownicy Rodzinnych Ogrodów Działkowych „ROD" w Wołowie z prezesem Witoldem Stankiewiczem na czele.

Starostwo Powiatowe w Wołowie skierowało kolejny komunikat do działkowców na swoim profilu w mediach społecznościowych. Publikacja ukazała się we wtorek, 23 stycznia o godz. 14. Z wpisu dowiadujemy się, że 12 stycznia została podpisana z biegłym umowa o sporządzenie operatów szacunkowych nieruchomości, po terenie których będzie przebiegać ŚOW. Wycena ma uwzględniać szczegółowy spis zieleni, ogrodzeń, obiektów budowlanych oraz innych elementów znajdujących się na działkach.

Starostwo Powiatowe informuje w komunikacie też, że wysokość odszkodowań zostanie ustalona według stanu nieruchomości na dzień wydania decyzji z 17 października 2023 r., zgodnie z którą Gmina Wołów otrzymała zezwolenie na realizację inwestycji, której nadano rygor natychmiastowej wykonalności.

- Wykonawca powinien wykonać przedmiot umowy w terminie wskazanym w postanowieniu Starosty Wołowskiego o powołaniu biegłego rzeczoznawcy majątkowego z dnia 10 stycznia 2024 r. do dnia 16 lutego 2024 r. - dodaje na końcu powiat.

dz

Fot.red

Działkowcy z prezesem martwili się, że starosta nie zdąży powołać biegłego.

KURIER GMIN
TYGODNIK POWIATU WOŁOWSKIEGO
www.kuriergmin.pl

„Trzeba postawić grubą kreskę na tych nazwiskach i zacząć budować powiat od nowa”

Rozmowa z Rafałem Borzyńskim, prezesem PKW, wiceprzewodniczącym Rzeczpospolitej Samorządnej

-Filmik z mariną w Lubiążu, który ukazał się na Facebooku, to już pana kampania wyborcza?

- Przystań w Lubiążu, port w Ścinawie, ścieżki rowerowe w Prochowicach i Chocianowie, to projekt, który tworzymy od 2021 r. i teraz możemy zobaczyć efekty pracy stowarzyszenia Rzeczpospolita Samorządna, którego jestem wiceprzewodniczącym oraz gmin, które zdecydowały się być partnerami. Zrealizowaliśmy piękny projekt o wartości 65 milionów złotych. Będę pokazywał jak z burmistrzem Dariuszem Chmurą chcemy zmienić turystykę w naszej gminie, stworzyć kompleksowy produkt – dla turystów i mieszkańców gminy Wołów, a szerzej powiatu wołowskiego. Wybory miały się odbyć w ubiegłym roku, ale kadencje samorządów zostały wydłużone. Oba tematy zbiegły się teraz w czasie, ale najlepszą kampanią dla samorządowca jest obraz jego dotychczasowej pracy i plan na przyszłość. Zamierzam pokazać czym zajmowałem się przez ostatnie 13 lat, jakie mam doświadczenie i pomysły.

-Gdzie pan startuje?

- Mogę potwierdzić, że będę kandydatem Porozumienia Powiatowego Wspólnota do Rady Powiatu. Uważam, że powiat wołowski potrzebuje zmiany u steru. Ludzi skutecznych, z zapałem i energią. Jestem gotów pracować dla dobra powiatu wołowskiego, a przede wszystkim jestem gotów bronić tam interesów mieszkańców gminy Wołów.

-Mówi się, że o Powiat będzie ostra walka. Pana ugrupowanie było przez chwilę w koalicji z obecnym starostą. I co się stało?

- Osobiście uważam, że Janusz Dziarski przestraszył się ogromu pracy jaki niesie stanowisko starosty. Pozostał na stanowisku, ale poprzez zmianę koalicjantów mentalnie abdykował z funkcji. Myślę jednak, że ta kampania i rozmowa nie powinna być o Januszu Dziarskim. Efekty jego decyzji, a przede wszystkim braku działań mieszkańcy obserwują od 5 lat. Władze powiatu wołowskiego to nie tylko starosta i nie należy o tym zapominać. Jest cały zarząd, który przez lata z tylnego siedzenia inspirował działania – Anna Wróbel, Artur Fojt, Jarosław Iskra, Józef Szumilas, Stanisław Borkowski. Trzeba postawić grubą kreskę na tych nazwiskach i zacząć budować powiat od nowa. Wiem, jak to zrobić.

-A co nas czeka pod rządami nowego starosty? Jakie są oczekiwania?

- Trzeba powiedzieć wprost. To będzie kadencja, która będzie decydować o sensie dalszego istnienia powiatu wołowskiego. Kluczowe będą cztery obszary, którymi zarząd powinien zająć się w pierwszej kolejności. Modernizacja dróg powiatowych i zmiana sposobu ich utrzymania, by więcej nie powtórzyły się sytuacje zagrożenia życia i zdrowia kierowców z trwającej właśnie zimy to podstawa. Zapobieżenie upadkowi i likwidacji Powiatowego Centrum Medycznego w Wołowie jest równoważnym zadaniem. Trzeci to edukacja – jeśli nie podejmiemy rozmów, nie stworzymy strategii to znowu staniemy przed widmem zamknięcia którejś szkoły średniej. Szkoły mają być nowoczesne i przyjazne, a nie zamknięte na cztery spusty. Po czwarte komunikacja – autobusowa i kolejowa. O to będziemy walczyć.

-Trudno pogodzić interesy wszystkich gmin, zawsze ktoś czuję się poszkodowany. Ma pan jakiś pomysł jak pogodzić interesy wszystkich?

- Jako prezes Przedsiębiorstwa Wodno – Kanalizacyjnego Wołów, wiceprzewodniczący Rzeczpospolitej Samorządnej, członek Dolnośląskiej Rady Pożytku Publicznego poprzedniej kadencji czy przewodniczący społecznej rady szpitala w Lubiążu mam doświadczenie w godzeniu interesów, podejmowaniu mediacji, a przede wszystkim zarządzaniu sytuacjami kryzysowymi. Jako radny będę pilnował interesów gminy Wołów i moim celem jest by to nasza gmina nigdy więcej nie została poszkodowana. To mogę zagwarantować z pełną odpowiedzialnością.

mr

Walczyli o życie kobiety

Do tragicznego zdarzenia doszło 22 stycznia w Brzegu Dolnym.

Jak informuje Daniel Lisiecki z wołowskiej straży pożarnej, 22 stycznia strażacy zostali wezwani do mieszkania przy ul. Wyspiańskiego. Okazało się, że lokatorka targnęła się na swoje życie. - Rozpoczęliśmy walkę - mówi Lisiecki. - Do przybycia lekarza z Lotniczego Pogotowia Ratunkowego staraliśmy się przywrócić funkcje życiowe kobiety. Nasze działania kontynuowania ekipa LPR. Niestety, mimo starań, życia kobiety nie udało się uratować.

kk

Uważaj na maile z wiadomością o 800 plus

Oszuści nie próżnują. Do Zakładu Ubezpieczeń Społecznych zgłaszają się klienci, którzy dostali na swój adres email z linkiem do wniosku, który rzekomo pozwala podwyższyć świadczenie wychowawcze z 500 zł do 800 zł. To oszustwo. ZUS nie wysyła takich wiadomości z linkiem.

Świadczenie w wyższej wysokości jest wypłacane od stycznia 2024 r. Podwyżka jest automatyczna i nie wymaga żadnych wniosków od klientów ZUS.

Od kilku dni klienci zgłaszają się do ZUS z informacją, że dostali email z prośbą o uaktualnienie swoich danych w celu wypłaty świadczenia wychowawczego w wyższej wysokości, tj. 800 zł zamiast 500 zł. Do treści dołączony był link, w który należało przełączyć się do formularza.

- Naszych klientów zaniepokoiła ta informacja, bo w ostatnim czasie nie zmieniali żadnych danych, a wypłaty dostają terminowo, stąd też ich wizyta w ZUS. – mówi Iwona Kowalska –Matis regionalny rzecznik prasowy ZUS na Dolnym Śląsku. - Na szczęście byli ostrożni i nie dali się nabrać – opowiada Kowalska-Matis.

Rzeczniczka apeluje do wszystkich osób, które być może otrzymały taką wiadomość, by w żadnym przypadku nie odpowiadać na nią, ani tym bardziej nie otwierać zawartych w korespondencji załączników czy linków.

- Zazwyczaj taki email ma na celu wyłudzenie naszych danych z formularza, zainfekowanie komputera lub uzyskanie dostępu do danych wrażliwych, które zapisane są w jego pamięci – informuje Iwona Kowalska-Matis.

Podkreśla jednocześnie, że ZUS nie wysyła drogą mejlową informacji z linkiem, a świadczenie wychowawcze od stycznia 2024 r. jest podnoszone do kwoty 800 zł automatycznie przez sam ZUS, więc nie trzeba składać wniosku. - Przypominam, że rodzice, którzy mają prawo do świadczenia na obecnie trwający okres świadczeniowy, czyli od 1 czerwca 2023 r. do 31 maja 2024 r., od stycznia bieżącego roku ich świadczenie jest podniesione przez ZUS do kwoty 800 zł, bez jakiegokolwiek wniosku, automatycznie. Natomiast wnioski na nowy okres świadczeniowy, trwający od 1 czerwca 2024 r. do końca maja 2025 r. będzie można składać dopiero od 1 lutego – dodaje rzeczniczka.

Składanie wniosków odbywa się za pośrednictwem PUE, bankowości elektronicznej, portalu Emp@tia i aplikacji mZUS. Nie ma składania wniosku poprzez przesłany pocztą link, czy załącznik – dodaje rzeczniczka.

W sytuacji, w której ktokolwiek z klientów ma wątpliwości co do nadawcy otrzymanej korespondencji, prosimy o kontakt z najbliższą placówką Zakładu lub pod numerem: 22 560 16 00 lub adresem mailowym cot@zus.pl

kk

Pożar? Nie, to przegrzany komputer

Strażaków zelektryzowała informacja o pożarze w dolnobrzeskiej galerii.

Informacja o możliwym pożarze została przekazana strażakom przez pracowników drogerii. - Usłyszeliśmy, że doszło do zadymienia pomieszczeń magazynowych - mówi Daniel Lisiecki z wołowskiej straży pożarnej. Strażacy, którzy pojawili się na miejscu dokładnie sprawdzili wszystkie pomieszczenia, szukając źródła dymu. - Okazało się, że doszło do przegrzania wentylatora w komputerze, który dodatkowo był w obudowie i stąd pochodziło zadymienie - mówi strażak. **kk**

Upraszamy przesłuchać

WSPIERAMY DZIAŁALNOŚĆ FIRM Z NASZEGO REGIONU - PRZEDE WSZYSTKIM TYCH, KTÓRE ZWIĄZANE SĄ Z INNOWACYJNYMI BRANŻAMI GOSPODARKI

W październiku ubiegłego roku uroczyście otwarto triQube – inkubator przedsiębiorczości stworzony przez Dolnośląską Agencję Współpracy Gospodarczej Sp. z o.o. w partnerstwie z Dolnośląskim Funduszem Rozwoju Sp. z o.o. Nowoczesny budynek wspiera działalność firm z naszego regionu – przede wszystkim tych, które związane są z innowacyjnymi branżami gospodarki. W ofercie inkubatora są m.in. biura na wyłączność i biura wirtualne, przestrzenie do coworkingu, sale konferencyjne oraz studio nagrań audio i wideo.

DOLNY ŚLĄSK | DAWG Dolnośląska Agencja Współpracy Gospodarczej

Dolnośląska Agencja Współpracy Gospodarczej Sp. z o. o. to instytucja powołana przez Urząd Marszałkowski Województwa Dolnośląskiego w celu wspierania działalności mikro-, małych i średnich przedsiębiorstw w naszym regionie.

Pomagamy sektorowi MŚP na wiele sposobów - m.in. oferując korzystne pożyczki na rozwój i inwestycje, realizując projekty aktywizacyjne związane z rynkiem pracy czy doradzając w skutecznym prowadzeniu działalności biznesowej za granicą.

Inkubator przedsiębiorczości triQube to kolejny ważny element wpisujący się w naszą misję. Udostępniając ten nowoczesny budynek, zapraszamy przedsiębiorców z Dolnego Śląska do wstąpienia do społeczności, w której wygodne przestrzenie biurowe i konferencyjne to tylko niektóre z wielu wymiernych korzyści.

Obiekt, który w willowej okolicy wyróżnia się nowoczesną bryłą, powstał w jednej z najbardziej zielonych dzielnic miasta – przy ulicy Januszowickiej na wrocławskim Borku. Warta niemal 70 mln zł inwestycja rozpoczęła się ponad dwa lata temu, a znaczną część środków (10 mln euro) DAWG i DFR pozyskały z Unii Europejskiej w ramach Europejskiego Funduszu Rozwoju Regionalnego.

- Dolny Śląsk to region nowoczesny i innowacyjny, dlatego zależy nam, by wspierać najprężniej rozwijające się branże, które będą stanowić o sile naszej regionalnej gospodarki w nadchodzących latach. Bardzo ważne jest dla nas ułatwianie prowadzenia działalności gospodarczej przez mikro-, małych i średnich przedsiębiorców. W dużym stopniu to właśnie oni odpowiadają za gospodarczy rozwój Dolnego Śląska. To z myślą o dolnośląskich MŚP powstał inkubator przedsiębiorczości triQube – mówi Cezary Przybylski Marszałek Województwa Dolnośląskiego.

W triQube do dyspozycji najemców są sale konferencyjne, z których największa pomieści niemal 200 osób, studio nagrań audio i wideo, które pozwala na tworzenie podcastów czy klipów reklamowych, laboratorium motion capture, studio fotogrametrii oraz Klub - wspólna przestrzeń sprzyjająca integracji osób pracujących w inkubatorze. Mieszkańców okolicy powinien ucieszyć fakt, że najbliższym czasie także do ich dyspozycji udostępniona będzie restauracja działająca na parterze inkubatora. Jej menu będzie stworzone w oparciu o dolnośląskie produkty, a to nie jedyny regionalny akcent obecny w budynku. Jedno z pomieszczeń zajmie Sklep Dolnośląski, który będzie oferował produkty kulinarne i rzemieślnicze od lokalnych wytwórców, w tym wina, kosmetyki i ceramikę.

- Chcemy, żeby triQube stał się czymś więcej niż tylko kolejnym biurowcem. Zależy nam na tym, by budynek żył także poza godzinami pracy i swoją ofertą przyciągał nie tylko osoby zainteresowane wynajmem biura, ale też wrocławian, Dolnoślązaków i turystów chcących bliżej poznać nasz region i jego potencjał – tłumaczy Michał Rado, Prezes Zarządu DAWG.

triQube został stworzony dla dolnośląskich przedsiębiorców i to właśnie ludzie i ich potrzeby są w centrum naszego zainteresowania. Decydując się na wynajem biura w naszym inkubatorze przedsiębiorczości, wstępuje się równocześnie do społeczności, w której stawiamy nacisk na współpracę i rozwój.

- W naszym inkubatorze przedsiębiorczości stawiamy silny akcent na budowanie relacji między najemcami. Właśnie dlatego mówimy o „społeczności triQube" – mówi Michał Rado. – Poza dostępem do nowoczesnych przestrzeni biurowych i konferencyjnych, w triQube oferujemy liczne rozwiązania mające na celu pobudzanie współpracy pomiędzy dolnośląskimi firmami korzystającymi z inkubatora.

Zachęcamy wszystkich do skorzystania z naszej oferty nowoczesnych biur na wynajem, strefy coworkingowej, sal konferencyjnych, których mamy w budynku aż dziewięć, a także biur wirtualnych, dzięki którym zyskasz prestiżowy adres bez konieczności fizycznego wynajmu powierzchni.

triQube Inkubator Przedsiębiorczości

TEKST SPONSOROWANY

eprasa.pl ebe5e4d389

KURIER GMIN
TYGODNIK POWIATU WOŁOWSKIEGO
www.kuriergmin.pl

WOŁÓW POBIŁ REKORD

WSZYSTKO GRA! TYLKO PO CO

To był 32. Finał WOŚP pod hasłem"Tu wszystko gra OK!". W powiecie wołowskim WOŚP zagrał w Brzegu Dolnym i Wołowie. Wińsko milczy od lat. Cel tegorocznego Finału to: „Płuca po pandemii. Gramy dla dzieci i dorosłych!". W całym powiecie zebrano ponad 136 tys. zł, a w Polsce 175 mln 426 tys. 813 zł.

Wołów zebrał rekordowe 79 919,62 zł! Tam WOŚP rozpoczął się już w sobotę w DS Team Dniem Sportu z zajęciami grupowymi, siłownią, punktem DKMS i stoiskiem medycznym. W miejskiej bibliotece odbyło się spotkanie autorskie z Angeliką Łabudą, a Nowa Forma zorganizowała Pub Quiz, koncert Wiktorii Kresy oraz LenaFlea. W WOK-u zagrali Marcus Aren, Wylew, Franca. W Finałową niedzielę Wołów grał na hali Ośrodka Sportu i Rekreacji. Śpiewająco wystąpiły przedszkolaki, a fani straży pożarnej i policji mogli aktywnie poznać specyfikę tych zawodów. Sportowo zagrali: Studio Balans, Wołowski Klub Karate Kyokushinkai, Dancing Teens, Klub zapaśniczy Wołów, Akademia Tańca i Ruchu Street Flow. Do tego odbyło się mnóstwo licytacji, licytował również sam burmistrz Dariusz Chmura. Nie zabrakło pysznego ciasta, waty cukrowej i popcornu. Kto chciał, mógł wspinać się na ściance lub nakarmić alpaki, a dzieci korzystały z kolorowych dmuchańców. Na hali można było też spotkać maskotę Wołka, który chętnie pozował do zdjęć, często towarzyszyli mu członkowie znanego wszystkim maluchom Psiego Patrolu.

Brzeg Dolny z hukiem zakończył imprezę

W Brzegu Dolnym impreza odbyła się w hali Miejskiego Ośrodka Sportu i Rekreacji. Program rozpoczął się występem Chóru Radość, sekcji wokalnej z DOK, następnie z pasją zatańczyły Rytmy Planety, w różnych grupach wiekowych. Pokaz sztuki cyrkowej dała grupa cyrkowa „Arena" z ZSP 3, która od niedawna prężnie działa na naszym terenie i mocno się rozwija oraz Open Art Gimnastyka Artystyczna, której występ zapierał dech w piersiach, a dziewczyny na szarfach zbierały gromkie brawa. Fani Renaty i Janusza Mazurów mogli zachwycić się walcem, fokstrotem lub energicznym quickstepem-owacje dla tej pary były szczere i wszyscy mamy nadzieję, że częściej będziemy mogli oglądać takie występy.

Podczas całego wydarzenia trwały licytacje, maluchy skakały na dmuchańcach, można było wziąć udział w loterii WOŚP. Nie zabrakło harcerzy Cichociemnych oraz Młodzieżowej Drużyny Pożarniczej. Brzeg Dolny zebrał nieoficjalnie 56.475,74 zł. Dużym zgrzytem było światełko do nieba, 10-minutowe strzelanie fajerwerkami, które nie spodobało się internautom. W dzisiejszych czasach to poprostu „obciach".

KaTa, DZ

O TE FAJERWERKI?

Dolnośląskie produkty na międzynarodowych targach Grüne Woche 2024

To już kolejny rok, w którym Województwo Dolnośląskie uczestniczy w Międzynarodowych Targach Żywności, Rolnictwa i Ogrodnictwa Grüne Woche, odbywających się od 19 do 28 stycznia 2024 roku w Berlinie. To międzynarodowe wydarzenie gromadzi producentów i przetwórców, którzy prezentują tu żywność, zaopatrzenie dla ogrodnictwa oraz rolnictwa.

Liczba wystawców na targach systematycznie wzrasta, obecnie zbliżając się do prawie 2 tysięcy podmiotów. Wystawcy reprezentują ponad 70 krajów z Europy i różnych części świata. Województwo Dolnośląskie bierze udział w Targach Grüne Woche nieprzerwanie od 2006 roku. Na stoisku regionalnym zostały zaprezentowane charakterystyczne produkty rolnicze i spożywcze z Dolnego Śląska, a także tradycyjne wyroby ceramiczne. W Targach uczestniczyli również przedstawiciele samorządu województwa: Grzegorz Macko, wicemarszałek województwa dolnośląskiego oraz Wojciech Bochnak i Michał Bobowiec - radni województwa dolnośląskiego.- Jako Dolny Śląsk od wielu lat uczestniczymy w targach Grune Woche. Co roku nasi przedsiębiorcy - w szczególności lokalni producenci - prezentują swoje wyroby na stoisku Dolnego Śląska. To okazja do promocji artykułów wysokiej jakości, zarówno spożywczych, jak i rękodzieła. Nie inaczej jest w tym roku, ponieważ nasze regionalne stoisko odwiedziły już tysiące osób - mówi wicemarszałek Grzegorz Macko. W tym roku Samorząd Województwa Dolnośląskiego zaprosił Lokalne Grupy Działania z Dolnego Śląska, takie jak LGD Partnerstwo Izerskie, Stowarzyszenie Ślężanie LGD, oraz LGD „Szlakiem Granitu" do współpracy przy tworzeniu stoiska. Odwiedzający Targi mają możliwość zakupu regionalnych produktów spożywczych i rękodzieła. Dodatkowo, na miejscu odbywają się również warsztaty kulinarne.

Serce i podniebienie odwiedzających Targi podbijały polskie pierogi, wędliny, miód oraz ... piwo. Na targach była międzynarodowa kuchnia, kultura i wspólne biesiadowanie. Przy każdym stoisku był stół, gdzie można było usiąść i skosztować jedzenia.

kk

SZYBY
SAMOCHODOWE
wymiana i przyciemnianie
Wołów, ul. Kościuszki 27
(Zespół Szkół Rolniczych)
71 389 51 58,
510 190 930
REKLAMA

AUTO NAPRAWA Kuriata
DIAGNOSTYKA KOMPUTEROWA
OBSŁUGA KLIMATYZACJI
Brzeg Dolny
ul. Czartoryskiego 1
(na przeciwko Ośrodka Zdrowia)
tel. 319 98 44 lub 603 428 002
REKLAMA

OKRĘGOWA STACJA KONTROLI POJAZDÓW W BRZEGU DOLNYM
ZAPRASZA NA
PRZEGLĄDY REJESTRACYJNE WSZYSTKICH POJAZDÓW
Brzeg Dolny, ul. Sienkiewicza 27,
tel. 71 319 55 15
www.okregowastacjakontroli.pl
razem od 27 lat
GODZINY OTWARCIA:
pon.–pt.: 8.00 – 17.00
sob.: 8.00 – 14.00
REKLAMA

PIRAMIDA MEBLE
od 2005 r. w Wołowie
www.meble-wolow.pl
kuchnie nowoczesne
kuchnie klasyczne
salony i jadalnie
łazienki
meble nietypowe
biura, szafy, wnęki
ul. Polna 5
56-100, Wołów
tel. 602 641 297
tel. 71 389 40 06
REKLAMA

2 - 8 lutego 2024

Treść programu i foto dzięki uprzejmości: Prasowej Agencji Telewizyjnej, Polsatu, TVP1, TVP2, TVN, TV4, TVN7, TV Puls, TV Trwam, TVP Kultura
INFORMUJEMY, ŻE REDAKCJA NIE PONOSI ODPOWIEDZIALNOŚCI ZA ZMIANY W PROGRAMACH TV
Wydawca: Dodatek sp. z o.o., ul. Wiatrakowa 11/3, 85-115 Bydgoszcz, tel. 516-018-821, e-mail: iwona@magraf.pl. Redaktor naczelny: Sławomir Grzmiel
ISSN 1643-2460 • Skład komputerowy: Magraf sp.j.

Piątek

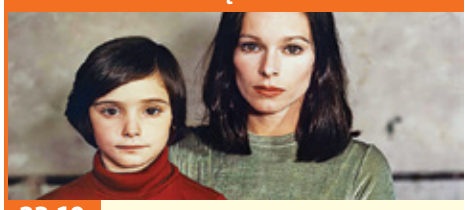

23:10 TVP KULTURA

Nakarmić kruki

Dramat obyczajowy, Hiszpania, 1975.

Centralną postacią filmu jest Ana (Ana Torrent), dziewczynka mieszkająca z dwiema siostrami, chorą i nieszczęśliwą matką pianistką i podporządkowanym ideologii frankistowskiej ojcem kobieciarzem. Jest też babcia, starsza kobieta zamknięta w sobie, odizolowana od teraźniejszości, żyjąca wspomnieniami. Rzeczywistość przedstawiona jest z perspektywy wrażliwego dziecka, które szybko dorasta, obserwując okrucieństwo świata, w jakim przyszło mu żyć. Matka Any (Geraldine Chaplin) umiera. Rodzeństwem zajmuje się zgorzkniała ciotka (Monica Randall), z którą Ana nie potrafi znaleźć wspólnego języka...

Sobota

22:45 TVN 7

Szakal

Sensacyjny, USA, Wielka Brytania, Francja, Niemcy, Japonia, 1997.

Wiceszef FBI Preston przewiduje, że Szakal, bezwzględny i najlepszy w swoim fachu zabójca, otrzymał bardzo intratne zlecenie. Podobnego zdania są rosyjskie służby specjalne, dlatego ich przedstawicielka, Valentina Koslova (Diane Venora) nawiązuje współpracę z FBI, aby ustalić cel działania Szakala i wytropić go, nim kolejne zabójstwo doprowadzi do politycznego chaosu. Preston i Koslova wspólnie opracowują plan działania. Postanawiają zwalczać Szakala jego własnymi metodami . W tym celu wynajmują człowieka z kryminalną przeszłość.

Niedziela

22:55 TVP 2

Bella

Dramat, USA, Meksyk, 2006.

Międzynarodowa gwiazda piłkarska Jose (Eduardo Verstegui) zamierza podpisać wielomilionowy kontrakt, gdy nagle stanie się coś, co niespodziewanie zakończy jego karierę. W tym samym czasie kelnerka z Nowego Yorku, Nina (Tammy Blanchard), starająca się związać koniec z końcem, dowiaduje się, że zostanie matką, na co jest zupełnie nieprzygotowana. W jednej chwili ich życie przewrócone zostaje do góry nogami... aż do momentu, kiedy ich losy zbliży pewne wydarzenie, zamieniając zwykły dzień w niezapomniane przeżycie.

Poniedziałek

21:05 POLSAT

Kingsman: Tajne służby

Akcja, Wielka Brytania, USA, 2014.

Kingsman to elitarna organizacja pozarządowa, zrzeszająca wybitnych tajnych agentów. Kiedy podczas akcji ginie jeden z nich, pozostali mają za zadanie znaleźć jego godnego zastępcę. Harry Hart, zwany Galahadem, postanawia dać szansę Eggsy'emu, nastolatkowi z niższych sfer, który wpadł w tarapaty i trafił do aresztu. Hart, który zawdzięcza życie ojcu chłopaka, wprowadza go do elitarnego grona rekrutów i uczy, jak stać się prawdziwym dżentelmenem. Wkrótce młodzi adepci szpiegowskiego fachu szkoleni przez doświadczonego Merlina mają okazję sprawdzić się w akcji.

Wtorek

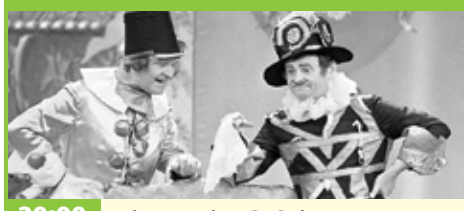

20:00 TVP KULTURA

Mieszczanin szlachcicem

Teatr Telewizji, 1969.

Znakomita inscenizacja komedii, z legendarną rolą Bogumiła Kobieli. Zacny mieszczanin opętany pragnieniem zostania szlachcicem pobiera u nauczycieli muzyki, tańca, fechtunku i filozofii. Dla wszystkich jest jasne, że ich uczeń „nietęgo rozumie się na rzeczy", ale za to tęgo płaci - i bez skrupułów z tego korzystają. „Ciemny mieszczuch" jest dla nich więcej wart od światłego magnata, toteż szydząc za plecami z prostaka bez wykształcenia i ogłady, bezwstydnie wyciągają z jego sakiewki, ile się da, komplementując poczciwca i zachęcając do naśladowania we wszystkim osób dystyngowanych i szlachetnie urodzonych.

Środa

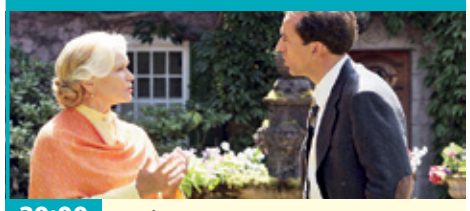

20:00 TVN 7

Naciągacze

Komedia, USA, 2003.

Roy i Frank (Sam Rockwell) stanowią parę świetnie dobranych drobnych oszustów, którzy wyspecjalizowali się w naciąganiu prostych ludzi na drobne sumy. Hurt stanowi podstawę ich egzystencji. Roy w interesach radzi sobie świetnie, ale w prywatnym życiu nie układa mu się zbyt dobrze. Ma trudny charakter, co skazuje go na samotność, a dodatkowo jeszcze cierpi na nerwicę natręctw. Leczący Roya doktor Klein (Bruce Altman) przedstawia mu Angelę (Alison Lohman). Okazuje się, że to czternastoletnia córka Roya, który dotąd nie miał pojęcia o jej istnieniu.

Czwartek

01:05 TVP KULTURA

Rozdroże cafe

Dramat, Polska, 2005.

Wiwisekcja zbrodni zainspirowana autentyczną historią dokonanego przed paroma laty napadu na jeden z warszawskich oddziałów Kredyt Banku, kiedy to z ręki napastników zginęło czworo pracowników tej placówki. Leszek Wosiewicz nakręcił film, w którym pokazuje, jak z bezmyślności, naiwności, braku refleksji nad konsekwencjami swoich czynów, ale także z niesprzyjających okoliczności zewnętrznych (braku pieniędzy, perspektyw, odpowiednich wzorców) rodzi się zło.

PIĄTEK • 2 lutego

TVP 1

04:50 Klan - telenowela
05:20 Dziedzictwo - serial
06:10 Złoty chłopak - serial obycz.
07:00 Transmisja Mszy Świętej
07:30 Agape Blisko Ciebie - magazyn
08:00 Agrobiznes Extra - magazyn rolniczy
08:10 Agropogoda
08:20 Gra słów. Krzyżówka - teleturniej
08:45 Ranczo - serial obyczajowy
09:40 Komisarz Alex - serial krym.
10:40 Ojciec Mateusz - serial
11:30 Kuchnia Jagiellonów - prog. kulinarny
12:10 Agrobiznes
12:30 Agropogoda - magazyn
12:35 Program rolny
12:50 Natura w Jedynce - Era przyrody - Część 3. Zmiany - dok., Wlk. Bryt., 2020

14:00 Złoty chłopak - serial obycz.
14:55 Jaka to melodia?
15:35 Gra słów. Krzyżówka
16:05 Dziedzictwo - serial
17:00 Teleexpress; Pogoda
17:20 Jaka to melodia?
17:55 Klan - telenowela
18:25 Leśniczówka - serial obycz.
19:00 Jeden z dziesięciu - telet.
19:30 Program inform. 19.30
19:55 Gość 19.30
20:15 Pogoda; Sport
20:35 Brunet wieczorową porą - kom. kryminalna, Polska, 1976
22:20 Zatoka szpiegów - serial
23:15 Instynkt pierwotny - kom. krym., USA, 2019
01:05 Twardziele - fab., USA, 2012
02:50 Kleopatro do dzieła - kom., Wlk. Bryt., 1964

TVP 2

04:35 Na dobre i na złe - serial
05:30 M jak miłość - serial
06:20 Anna Dymna - spotkajmy się
06:55 Rodzinka.pl - serial komediowy
07:30 Pytanie na śniadanie - w tym: Pogoda Flesz
11:15 Natura bez granic - dok., 2023
11:50 Dla niesłyszących - Barwy szczęścia - serial obyczajowy
12:30 Koło fortuny - teleturniej
13:15 Akacjowa 38 - serial kostiumowy
14:05 Va Banque - teleturniej
14:35 Na sygnale - serial fabularyzowany
15:05 Doktor z alpejskiej wioski - nowy rozdział - serial
16:00 Koło fortuny - teleturniej
16:35 Familiada - teleturniej

17:15 Zakazany owoc - serial obyczajowy, Turcja, 2020
18:10 Lepsza połowa - serial, 2020
18:45 Akacjowa 38 - serial kostiumowy
19:35 Barwy szczęścia - serial
20:50 Postaw na milion - telet.
21:40 Tak to leciało! - teleturniej muzyczny
22:30 Panorama
23:10 Kino relaks - Najlepszy - melodramat, USA, 2009. Fabuła filmu skupia się wokół przeżyć bezradnej nastolatki oraz małżeństwa, próbującego odzyskać równowagę i spokój po śmierci ukochanego syna.
01:00 Doktor No - sens., Wlk. Bryt., 1962
03:00 Piosenka dla Mii - obycz., Niemcy, 2018

TVN

05:35 Uwaga! - program interwencyjny
05:50 Ukryta prawda - program obyczajowy
06:50 Kuchenne rewolucje - program kulinarno-rozrywkowy
07:45 Dzień Dobry TVN - magazyn
11:30 Ukryta prawda - program obyczajowy
14:35 Szpital - program obycz.
15:40 Doradca smaku - Ziemniaki musztardowe z zapiekanymi warzywami - program kulinarny
15:45 Kuchenne rewolucje - program kulinarno-rozrywkowy
16:50 Ukryta prawda - program obyczajowy
17:55 Detektywi - program krym.
19:00 Fakty
19:30 Sport; Pogoda

19:50 Uwaga! - program interwencyjny
20:00 Bękarty wojny - film wojenny, USA, Niemcy, 2009. II wojna światowa, okupowana Francja. Jednostka żołnierzy żydowskiego pochodzenia mści się na hitlerowcach.
23:20 Wcielenie - film, USA, Chiny, 2021
01:35 Kuba Wojewódzki - talk-show
02:45 Dowody zbrodni - serial krym., USA
03:40 Szpital - program obycz.
04:25 Uwaga! - program interw.
04:40 Recepta na stary dom - program edukacyjny
05:05 Jak to jest zrobione - serial popularnonaukowy, Kanada

POLSAT

06:00 Nowy dzień z Polsat News
08:40 Malanowski i Partnerzy - serial kryminalny
09:40 Sekrety rodziny - program obyczajowy
10:40 Dlaczego ja? - serial paradokumentalny
11:40 Gliniarze - serial paradokumentalny
12:50 Wydarzenia - program informacyjny
13:20 Interwencja - magazyn reporterów
13:40 Trudne sprawy - program obyczajowy
14:40 Dlaczego ja? - serial paradokumentalny
15:50 Wydarzenia - program informacyjny
16:10 Pogoda
16:15 Interwencja - magazyn reporterów
16:30 Na ratunek 112 - serial obyczajowy
17:00 Gliniarze - serial paradokumentalny

18:00 Pierwsza miłość - serial
18:50 Wydarzenia
19:25 Gość Wydarzeń
19:45 Sport; Pogoda
20:00 Farma - reality show
21:05 Niesamowity Spider-Man 2 - akcja, SF, USA, 2014. Przebojowa odsłona przygód Człowieka Pająka jednego z najpopularniejszych bohaterów komiksowych na świecie.
00:10 21 - krym., USA, 2008. Najzdolniejsi studenci pod okiem matematycznego geniusza stają się mistrzami hazardu.
02:45 Nasz Nowy Dom - program rozrywkowy
04:45 Disco Gramy - program muzyczny
05:25 Telezakupy TV Okazje

TVP Kultura

07:00 Muzyczne poranki
08:05 O Polsce z oddali - John Gilhooly - rozmowa
08:40 Szlakiem Kolberga - Dorota Miśkiewicz - reportaż
09:20 Pestka - melodramat, Polska, 1995
11:00 Tajemnica Enigmy - serial
11:55 Robert Mitchum, buntownik z Hollywood - dok., Franc., 2018
13:00 Legendy Rocka - Soul R&B • Młodzieżowy idol - filmy dok., Wlk. Bryt., 2020
14:10 Pół serio - kom., Polska, 2000
15:50 Na kredyt - obycz., Polska, 2008
16:35 Zmruż oczy - obycz., Polska, 2003
18:15 Mazury - reportaż
18:55 Galeria sztuki na ekranie - Manet - dok., Wlk. Bryt., 2021

20:00 Żyje się tylko dwa razy - sens., Wlk. Bryt., 1967
22:05 Polowanie na ćmy - serial, Polska, 2023
23:10 Nakarmić kruki - dramat obyczajowy, Hiszp., 1975 ●
01:10 Noc krótkich filmów Kino • Prezent • Masza, wyjdź! • Zabić czas • Całe życie z moim kotem - filmy anim
01:45 Kino nocne - W dół kolorowym wzgórzem - dramat, Polska, 2004. Młody człowiek wraca z więzienia do domu okazją, opowiadając przygodnemu kierowcy o swoim życiu.
03:55 Jonasz w brzuchu Lewiatana - dok., Polska, 2015
05:25 Afisz kulturalny
05:45 Jeszcze więcej kultury

TV Puls

06:00 Nash Bridges - serial krym.
08:00 Kobra - oddział specjalny - serial kryminalny
10:00 Zbuntowany anioł - serial obyczajowy
12:00 Lekarze na start - Na SOR trafia nastolatka w ciąży, która w szkole gastronomicznej została poparzona wrzącym tłuszczem.
14:00 Lombard. Życie pod zastaw - Dwóch braci, pasjonatów szybownictwa, popada w konflikt. Starszy Szymon bierze udział w złotach zabytkowych szybowców, młodszy Mateusz ma szansę na medal w Mistrzostwach Europy...
16:00 Kobra - oddział specjalny - Semir i Paul wpadają na trop przestępców, którzy napadają na stacje benzynowe.

18:00 Lombard. Życie pod zastaw - paradokument
20:00 Zemsta Sokoła - akcja, USA, 2015. Były żołnierz przenosi się do brazylijskich slumsów, aby dokonać zemsty.
22:00 Ocalenie - akcja, USA, Rumunia, 2015
00:00 Pole rażenia - akcja, USA, 1993
02:05 Menu na miarę - program kulinarny
02:40 Z archiwum policji - program kryminalny
03:05 Menu na miarę - program kulinarny
03:50 Z archiwum policji - program kryminalny
04:20 Menu na miarę - program kulinarny
04:50 Z archiwum policji

TVN 7

05:00 Szkoła - Mikołaj Brończyk i Maciek Grajewski wdali się w szarpaninę z bezdomnym.
06:55 Szpital - program obycz.
07:50 Ukryta prawda - program obyczajowy
10:45 Ewa Sama piecze - program kulinarny
10:50 Zapisane w gwiazdach - program
11:50 Opowieści małżeńskie - program obyczajowy
12:50 Szpital - program obycz.
13:50 Sąd rodzinny - program sądowy
14:50 Sędzia Anna Maria Wesołowska - serial sądowy
15:50 Paloma - serial, Brazylia
16:55 Szpital - 15-letni Kamil Nosal przyprowadza do szpitala 10-letniego Piotrka Grońca. Chłopiec przypadkowo zjadł arbuza nasączonego alkoholem.
18:55 Ukryta prawda - program obyczajowy

19:55 Ewa Sama piecze - program kulinarny
20:00 Jak to robią single - kom., USA, 2016. W Nowym Jorku roi się od singli poszukujących drugiej połówki - nieważne czy pragną miłości na całe życie, rozrywki na jedną noc, czy czegoś pomiędzy jednym a drugim...
22:30 Miami Vice - sens., USA, Niemcy, 2006. Dwaj policjanci mają wyjaśnić śmierć dwóch agentów i informatora.
01:00 Mój sąsiad morderca - serial kryminalny
02:00 Tajemnice pól śmierci - dokument
03:00 Śmierć przychodzi nocą - serial kryminalny
03:55 Druga strona medalu

TV 4

06:00 Pierwsza miłość - serial obycz. **06:50** Dlaczego ja? - paradokument **07:50** Nasz Nowy Dom - program rozrywk. **08:50** Łowcy skarbów. Kto da więcej **09:50** Trudne sprawy **11:50** Policjantki i Policjanci - serial paradok. **12:55** Gliniarze - paradokument **13:55** Na ratunek 112 - serial obycz. **14:25** Malanowski i Partnerzy **15:25** Uroczysko **16:00** Policjantki i Policjanci **17:00** Sekrety rodziny - program obyczajowy **18:00** Łowcy skarbów. Kto da więcej **19:00** Policjantki i Policjanci **20:00** Uroczysko - serial **22:05** Sprawiedliwi - Wydział Krym. **00:05** Love Island. Wyspa miłości **02:05** Interwencja - magazyn reporterów **02:25** STOP Drogówka - serial policyjny **03:25** Disco Polo Life **04:25** Top 10 - Lista Przebojów **05:30** Telezakupy

TV Trwam

09:35 Św. na każdy dzień **09:45** Jestem Mamą **10:00** Inf. dnia **10:15** Matusia **11:25** Głos Polski **11:35** Blask prawdy **12:00** Anioł Pański **12:03** Inf. dnia **12:20** My chcemy Boga! **13:20** Izba Pamięci Pułk. Kuklińskiego **13:30** Msza św. **14:30** Drzwi do lasu **14:55** Słowo życia **15:00** Modlitwa do Bożego Miłosierdzia **15:20** Mocni w Wierze **15:50** Ma się rozumieć **16:00** Inf. dnia **16:10** Siódmy Sakrament **16:40** Prosto o gospodarce **17:00** Powołanie w powołaniu **17:30** Geopolityka **17:55** Poczet Wielkich Polaków **18:00** Anioł Pański **18:05** Inf. dnia **18:15** Westerplatte Młodych **19:00** Warto zauważyć... **19:30** Brat Franciszek **20:00** Inf. dnia **20:20** Różaniec **20:50** Myśląc Ojczyzna **21:00** Apel Jasnogórski **21:20** Inf. dnia **21:40** Polski Punkt Widzenia **22:00** Brat naszego Boga **23:20** Przegląd Tygodnika „Niedziela" **23:25** Regał

epraśa.pl ebe5e4d389

KURIER GMIN
TYGODNIK POWIATU WOŁOWSKIEGO
www.kuriergmin.pl

SOBOTA • 3 lutego

TVP 1

05:30 Balans bieli - magazyn
06:10 Siostry - serial
07:00 Transmisja Mszy Świętej
07:40 Rok w ogrodzie
08:20 Pełnosprawni - magazyn dla niepełnosprawnych
08:50 Mezopotamia 3D: Przyszłość naszych korzeni - dok., Franc., 2021
10:00 Ranczo - serial obyczajowy
11:00 Komisarz Alex - serial krym.
11:55 Ojciec Mateusz - serial
12:50 Gwiazdy w południe - Kleopatro do dzieła - kom., Wlk. Bryt., 1964
14:30 Okrasa łamie przepisy - magazyn kulinarny
15:10 Brunet wieczorową porą - kom. kryminalna, Polska, 1976
17:00 Teleexpress
17:20 Pogoda
17:35 Ojciec Mateusz - serial

18:40 Jaka to melodia?
19:30 Program informacyjny 19.30
19:50 Gość 19.30
20:05 Pogoda; Sport
20:20 Komisarz Alex - serial krym.
21:20 Hit na sobotę - Pompeje - fab., Kan., Niemcy, USA, 2014. Jest rok 79 naszej ery, zbliża się potężna erupcja Wezuwiusza, która pochłonie tysiące istnień.
23:15 Twardziele - kom. krym., USA, 2012. Doc jedzie odebrać swojego starego kumpla Vala, który właśnie wychodzi z więzienia po 28 latach odsiadki.
01:00 King Kong - przyg., USA, Franc., 1976
03:25 Jaka to melodia?

TVP 2

04:55 Dla niesłyszących - Barwy szczęścia - serial obyczajowy
06:35 Dla niesłyszących - M jak miłość - serial obyczajowy
07:30 Pytanie na śniadanie - w tym: Pogoda Flesz
11:50 Zrujnowani odbudowani - magazyn
12:30 Daleko od szosy - serial obyczajowy, Polska, 1976
14:00 Familiada - teleturniej
14:35 Koło fortuny - teleturniej
15:15 Szansa na sukces. Opole, 2024
16:20 Na dobre i na złe - serial obyczajowy, Polska, 2024
17:20 Wędrowiec Polski - reportaż
17:55 Słowo na niedzielę
18:10 Lepsza połowa - serial, 2020

18:45 Akacjowa 38 - serial
19:40 Sylwester Marzeń z Dwójką, 2023
20:00 The Voice Senior - Nokaut
23:00 Panorama
23:40 Nowszy model - komedia romant., USA, 2009. Kiedy Sandy dowiaduje się o zdradzie męża, wyjeżdża wraz z dziećmi do Nowego Jorku. W nowym miejscu poznaj romantycznego...
01:25 Godzina prawdy - thriller, USA, 2020
03:30 Najlepszy - melodramat, USA, 2009. Fabuła filmu skupia się wokół przeżyć bezradnej nastolatki oraz małżeństwa, próbującego odzyskać równowagę i spokój po śmierci ukochanego syna.

TVN

05:45 Uwaga! - program interw.
06:00 New Looney Tunes II - animacja
06:45 Kuchenne rewolucje - program kulinarno-rozrywkowy
07:45 Dzień Dobry TVN
11:30 Na Wspólnej Omnibus - serial obyczajowy, Polska
13:20 Na tropie dzikich zwierząt - program przyrodniczy
13:55 Akademia policyjna IV: Patrol obywatelski - kom., USA, 1987
15:35 Skoki narciarskie: Puchar Świata, Willingen
18:30 Milionerzy - program rozrywkowy
19:00 Fakty
19:25 Sport
19:30 Kroniki Pucharu Świata w skokach narciarskich
19:35 Pogoda
19:45 Uwaga! - program interwencyjny

20:00 Miss agent - kom., USA, 2000
22:20 Chłopaki też płaczą - kom., USA, 2008. Peter jest w depresji po rozstaniu z dziewczyną. Żeby o niej zapomnieć postanawia zmienić otoczeni. Wyjeżdża na Hawaje.
00:45 Szybcy i wściekli: Tokio Drift - sens., USA, Niemcy, 2006
03:00 Rzeczy, których nie nauczył mnie ojciec - serial, Polska
03:30 Szpital - program obycz.
04:20 Uwaga! - program interwencyjny
04:35 Nauka jazdy - reality show
05:05 Recepta na stary dom - program edukacyjny

POLSAT

06:00 Nowy dzień z Polsat News
08:50 #Jestem M. Misfit - Polska, 2019
10:40 Teściowie - serial obycz.
11:40 Bogaty dom - Biedny dom
12:45 Drwale i inne opowieści Bieszczadu
13:40 Polacy za granicą - spotkania z ciekawymi ludźmi
14:40 Rolnicy. Podlasie
15:45 Dagmara szuka męża - reality show
16:45 Więzienie kobiet - paradokument
17:45 Chłopaki do wzięcia - Niby coś się wreszcie ruszyło u Leszka w sferze damsko-męskiej, ale mężczyzna nadal prowadzi życie kawalera.
18:50 Wydarzenia - program informacyjny
19:15 Prezydenci i Premierzy - rozmowy Jarosława Gugały
19:45 Sport; Pogoda

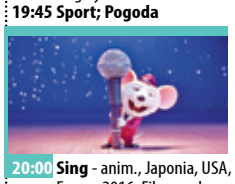

20:00 Sing - anim., Japonia, USA, Franc., 2016. Film z pełną dawką humoru i naszpikowany ogromną ilością przebojowej muzyki.
22:20 Witajcie w dżungli - kom., przyg., USA, 2003. Beck (Dwayn Johnson), używa wszelkich środków, jakie są konieczne do tego, aby odzyskać to, za odzyskanie czego mu zapłacono...
00:35 Strzelec wyborowy - akcja, USA, 2005
02:40 Nasz Nowy Dom - program rozrywkowy
03:40 Świat według Kiepskich - serial komediowy
04:45 Disco Gramy - program muzyczny
05:25 Telezakupy TV Okazje

TVP Kultura

07:00 Zaśpiewajmy to jeszcze raz - Jabłonie
07:45 Tamte lata, tamte dni - Krzesimir Dębski - magazyn
08:25 Wydarzenie aktualne
08:55 Serialowa nostalgia - Barbara i Jan
10:15 Dookoła świata z Camille'em Saint-Saensem - koncert, Franc., 2021
12:05 Dokument tygodnia - Nenufary Moneta - magia wody i światła - dok., Włochy, 2018
13:50 Po co nam architekci? - dok., Włochy, 2021
15:20 Złoto dezerterów - kom., Polska, 1998
17:30 Res Poloniae - O Polsce z oddali - John Gilhooly - rozmowa
18:15 Retro kino - Zaproszenie dla rewolwerowca - western, USA, 1964

20:00 Bilet do kina - Gdzie jesteś, Bernadette? - kom., USA, 2018
21:55 Jazz.pl - Skalpel gra w kwintecie. Stańko i nie tylko - koncert, 2022
23:30 Żyje się tylko dwa razy - sens., Wlk. Bryt., 1967
01:35 Kino nocne - Ogród rozkoszy ziemskich - obycz., Wlk. Bryt., Włochy, Polska, 2003
03:35 Nie będąc - jestem. Krzysztof Kamil Baczyński - dokument, Polska, 2021
04:35 Teledyski
05:10 Tamte lata, tamte dni - Krzesimir Dębski - magazyn
05:45 Jeszcze więcej kultury w TVP Kultura 2

TV Puls

06:00 Taki jest świat - przegląd wydarzeń z całego globu. Wiadomości polityczne i gospodarcze, informacje z życia gwiazd i naukowe ciekawostki.
07:00 Kobra - oddział specjalny - Semir ma pewne podejrzenia wobec znajomego Paula. Wkrótce okazuje się, że przeczucia go nie myliły.
10:00 Lombard. Życie pod zastaw - 40-letnia Maria Wawrzecka traci pamięć w wypadku samochodowym. Jej mąż Tomasz, przybity amnezją żony, wraz z córką Elizą, aby przywołać w pamięci szczęśliwe zdarzenia, pokazują kobiecie zdjęcia z przeszłości. Niestety, bez efektu.
20:00 Krwawy sport - akcja, USA, 1988

21:50 American Assassin - akcja, USA, 2017. Mitch Rapp (Dylan O'Brien) stracił w ataku terrorystycznym ukochaną. Od tej pory jego jedynym celem jest zemsta.
00:00 Niepokonani - akcja, USA, 2010. Film przedstawia śmiałą ucieczkę grupy więźniów z sowieckiego gułagu w odległym rejonie Syberii.
02:25 Menu na miarę - program kulinarny
03:05 Taki jest świat - przegląd wydarzeń z całego globu
04:00 Menu na miarę - program kulinarny
04:35 Z archiwum policji - program kryminalny
05:00 Dyżur - serial medyczny

TVN 7

05:00 Szkoła - program obyczajowy
06:05 Wiza na miłość: pierwsze spotkanie - serial paradokumentalny
07:00 Tom i Jerry Show - film animowany
07:35 Pana Magorium cudowne emporium - film rodzinny, USA, Kan., 2007. Pan Magorium (Dustin Hoffman), to ekscentryczny właściciel niezwykłego sklepu z zabawkami, który kończy właśnie 243 lata.
09:30 Ukryta prawda - program obyczajowy
14:40 Ugotowani w parach - turniej kulinarny
15:45 Street Dance - obycz., Wlk. Bryt., 2010. Carly, tancerka stylu street dance, postanawia doprowadzić grupę taneczną do zwycięstwa w zawodach.

17:55 Gruby i chudszy - kom., USA, 1996. Znany z otyłości profesor Sherman Klump tworzy eliksir, który odchudza w oka mgnieniu. Po jego zażyciu profesor Klump staje się smukłym, przystojnym mężczyzną.
20:00 Ocean's Thirteen - sens., USA, 2007
22:45 Szakal - sens., USA, Wlk. Bryt., Franc., Niemcy, Japonia, 1997 ●
01:10 15:17 do Paryża - sens., USA, 2018. 21 sierpnia 2015 r. świat w napięciu śledził doniesienia o udaremnionym ataku terrorystycznym na pociąg do Paryża.
03:10 Mój sąsiad morderca - serial kryminalny
04:05 Druga strona medalu

TV 4

06:00 Galileo - ciekawostki popularnonaukowe **11:05** Twoja Twarz Brzmi Znajomo - program muzyczno-rozrywkowy **13:00** Ninja Warrior Polska - program rozrywkowy
15:00 Żony Warszawy - reality show, prawdziwe życie bajecznie bogatych warszawianek. **16:00** Nasz Nowy Dom - program rozrywkowy **17:00** STOP Drogówka - serial policyjny **18:00** Policjantki i Policjanci - serial paradokumentalny
22:05 Sprawiedliwi - Wydział Kryminalny **00:05** Love Island. Wyspa miłości - reality show **02:05** Interwencja - magazyn reporterów **02:25** STOP Drogówka - serial policyjny **03:25** Disco Polo Life - magazyn muzyczny **04:25** Top 10 - Lista Przebojów **05:30** Telezakupy TV Okazje

TV Trwam

09:00 Katedra w Chartres - święta geometria **10:00** Inf. dnia **10:15** Retrospekcja **10:35** Słowo życia **10:40** Polski Punkt Widzenia **11:00** Kropelka radości **12:00** Anioł Pański **12:03** Inf. dnia **12:20** Warto zauważyć... **12:50** Siódmy Sakrament **13:20** Ocalić od zapomnienia **13:30** Msza św.
14:30 Przegląd Tygod. „Niedziela" **14:35** Słowo życia **14:40** Święty na każdy dzień **14:45** Jak wygrać małżeństwo? **15:00** Serial z życia Jezusa **15:30** Wierzę w Boga **16:00** Inf. dnia **16:10** Historia PL **17:00** Z Parlamentu Europejsk.
17:30 Nowa Ewangelizacja **17:55** Poczet Wielkich Polaków **18:00** Anioł Pański **18:05** Inf. dnia **18:15** W naszej Rodzinie **19:25** Św. na każdy dzień **19:30** Manna z Nieba **19:45** Modlitwa z udziałem dzieci **20:00** Inf. dnia **20:20** Różaniec **20:50** Myśląc Ojczyzna **21:00** Apel Jasnog. **21:20** Inf. dnia **21:40** Polski Punkt Widzenia

NIEDZIELA • 4 lutego

TVP 1

05:30 Sprawa dla reportera
06:20 Słownik polsko@polski - talk-show prof. Jana Miodka
06:55 Słowo na niedzielę
07:00 Transmisja Mszy Świętej
08:00 Tydzień
08:30 Zakochaj się w Polsce - magazyn
09:05 Najważniejszy mecz - obycz., Islandia, 2018
11:00 U Pana Boga w ogródku
11:55 Między ziemią a niebem
12:00 Anioł Pański, Watykan
12:15 Między ziemią a niebem
12:50 Misja Brazylia - Doskonała alternatywa - reportaż
13:15 Kamery wśród zwierząt. Oceany - przyrodniczy, Wlk. Bryt., 2021
14:20 Komisarz Alex - serial krym.
15:20 Dom - serial
17:00 Teleexpress
17:20 Pogoda

17:35 Ojciec Mateusz - serial
18:40 Jaka to melodia?
19:30 Program informacyjny 19.30
19:50 Gość 19.30
20:05 Pogoda; Sport
20:20 Zatoka szpiegów - serial
21:20 Zakochana Jedynka - Przeprowadzka - obycz., USA, 2014. Alex i Ruth po 40 latach postanawiają przenieść się na Manhattan.
23:00 Pompeje - fab., Kan., Niemcy, USA, 2014
00:55 Instynkt pierwotny - fab., USA, 2019. Myśliwy Frank nielegalnie łapie dzikie zwierzęta i przemyca statkiem do ogrodów zoologicznych. Tymczasem na pokład trafia morderca...
02:45 Jaka to melodia?

TVP 2

05:25 Dla niesłyszących - Barwy szczęścia
06:35 Dla niesłyszących - M jak miłość - serial obyczajowy
07:30 Pytanie na śniadanie - w tym: Pogoda Flesz
11:00 The Voice Senior - Nokaut - widowisko muzyczne
14:00 Familiada - teleturniej
14:35 Koło fortuny - teleturniej
15:15 Szansa na sukces. Opole, 2024
16:15 Tak to leciało! - teleturniej muzyczny
17:15 Doktor No - sens., Wlk. Bryt., 1962. Akcja „Doktora No" toczy się na Jamajce. W tajemniczych okolicznościach ginie tam agent brytyjskiego wywiadu. James Bond zostaje wysłany tam w celu przeprowadzenia śledztwa.
19:20 Rodzinka.pl - serial kom.

20:05 Postaw na milion - teleturniej
21:10 Bardotka - serial biograf., Francja, 2023
22:20 Panorama
22:55 Kino bez granic - Bella - dram., USA, Meksyk, 2006. Międzynarodowa gwiazda piłkarska Jose zamierza podpisać wielomilionowy kontrakt, gdy nagle stanie się coś, co niespodziewanie zakończy jego karierę. W tym samym czasie kelnerka z Nowego Yorku, Nina, starająca się związać koniec z końcem, dowiaduje się, że zostanie matką... ●
00:35 Królowa i konkwistador - serial kostiumowy
02:35 Nowszy model - kom. romant., USA, 2009

TVN

05:40 Uwaga! - program interwencyjny
05:55 Wyluzuj, Scooby-Doo! - serial animowany, USA
06:20 Na tropie dzikich zwierząt - program przyrodniczy
06:50 Kuchenne rewolucje - program kulinarno-rozrywkowy
07:45 Dzień Dobry TVN
11:30 Razem odNowa - reality show
12:35 Co za tydzień - magazyn rozrywkowy
13:15 Camera Cafe. Nowe parzenie - serial
13:50 Grinch - kom., USA, Franc., Japonia, Chiny, 2018
15:40 Skoki narciarskie: Puchar Świata, Willingen
19:00 Fakty
19:25 Sport
19:30 Kroniki Pucharu Świata w skokach narciarskich
19:35 Pogoda
19:45 Uwaga! - program interw.

20:00 Czarnobyl - miniserial, USA, Wlk. Bryt., 2019. Walerij Legasow, Borys Szczerbina i Ulana Chomiuk stawiają na szali własne życie i dobre imię, żeby ujawnić prawdę o Czarnobylu.
21:45 Szybko i wściekle - sens., USA, 2009
23:50 Nieuchwytny - sens., USA, 1996
02:00 MasterChef - program kulinarno-rozrywkowy
03:20 Uwaga! - program interw.
03:35 Nauka jazdy - reality show
04:00 Recepta na stary dom - program edukacyjny
04:20 Jak to jest zrobione - serial popularnonaukowy
04:45 Kto was tak urządził - program poradnikowy
05:10 Zamieszkać na plaży

POLSAT

06:00 Nowy dzień z Polsat News
08:40 Fernando - anim, USA, 2017
10:55 Niesamowity Spider-Man 2 - akcja, SF, USA, 2014. Przebojowa odsłona przygód Człowieka Pająka jednego z najpopularniejszych bohaterów komiksowych na świecie.
14:00 Sing - anim., Japonia, USA, Franc., 2016. Film z pełną dawką humoru i naszpikowany ogromną ilością przebojowej muzyki.
16:25 Zakochani - kom. romant., Polska, 2000. Zosia posiada niezwykły dar do rozkochiwania w sobie każdego mężczyzny.
18:50 Wydarzenia - program informacyjny
19:20 Sport; Pogoda
19:30 Państwo w Państwie - program interwencyjny

20:05 Wygrać marzenia - obycz., sportowy, Polska, Węgry, 2022. Maks Rocki, znakomity snowboardzista, jest królem swojej dyscypliny i pewnie zmierza po złoty medal nadchodzących Igrzysk Olimpijskich w Pekinie.
22:55 Pewnego razu... w Hollywood - USA, Wlk. Bryt., Chiny, 2019. Pełna anegdot i elektryzujących dygresji historia aktora grającego w westernach, który próbuje wrócić na szczyt oraz jego wiernego dublera.
02:20 Punisher: strefa wojny - USA, 2008
04:45 Disco Gramy - program muzyczny
05:25 Telezakupy TV Okazje

TVP Kultura

07:00 Zjazd absolwentów, czyli uśmiech i piosenka polska
08:00 Liturgia prawosławna
09:05 Scena Klasyczna - Kamil Pacholec - koncert, 2017
10:00 Rawhide - Incydent nad rzeką Brasos - western, USA, 1959
11:00 Ludzie z dobrego towarzystwa
11:40 Od ucha do ucha - Legenda i nauka • Kubuś Łezka • Cztery łapy • Lokomotywa • Straszny sen majsterkowicza • Wiatr • Więzi
12:40 Trzeci punkt widzenia - program publicystyczny
13:20 Afrykańska królowa - fab., USA, Wlk. Bryt., 1951
15:15 Śląsk Cieszyński - reportaż
15:55 Serialowa nostalgia - Barbara i Jan
17:15 Niedziela z... tajemniczą dziewczyną- Kalina Jędrusik

20:00 Rio Grande - western, USA, 1950
21:55 Wasza Wysokość - spektakl teatralny, 2015
23:05 Trzeci punkt widzenia
23:40 Tik tok - dok., Australia, 2021
00:40 Noc krótkich filmów Kino • Prezent • Masza, wyjdź! • Zabić czas • Całe życie z moim kotem - filmy animowane
01:15 Kino nocne - Oda do radości - obycz., Polska, 2005
03:25 Jayne Mansfield - upadek seksbomby - dok., Franc., USA, 2014
04:35 Teledyski
05:15 Podróże z historią - Na straży Gdańska - dok., 2015
05:50 Jeszcze więcej kultury

TV Puls

05:50 Dyżur - serial medyczny
06:30 Kobra - oddział specjalny - serial kryminalny
08:30 Najpiękniejsze baśnie: Śpiąca królewna - baśń, Niemcy, 2008
10:05 Książę i ja: królewskie wesele - kom., USA, 2006
12:20 Guardians: Misja superbohaterów - akcja, Rosja, 2017
14:10 Nowe przygody Kopciuszka - kom., Franc., 2017
15:45 Ella zaklęta - familijny, Irlan., Wlk. Bryt., USA, 2004
17:45 Piękna i bestia - familijny, Franc., Niemcy, 2014
20:00 Bliźniak - akcja, USA, 2019
22:10 Raport mniejszości - akcja, USA, 2002. Specjalna jednostka policji na podstawie danych dostarczonych przez jasnowidzów wyłapuje przyszłych morderców zanim ci popełnią zbrodnię.

01:05 Batalion Donbas - akcja, Ukraina, 2019. Dwóch bojowników Batalionu Ochotniczego „Donbas" zostaje zamkniętych w mieście Iłowajsk po tym, jak armia rosyjska wkroczyła na Ukrainę i otoczyła dywizje armii ukraińskiej.
03:40 Dyżur - Pogotowie przywozi ciężko rannego pacjenta, mężczyzna spadł z dużej wysokości, stwierdzono ciężkie uszkodzenia klatki piersiowej. Tomografia komputerowa wskazuje na...
04:05 Taki jest świat - przegląd wydarzeń z całego globu.
05:00 Dzielnica strachu - serial kryminalny

TVN 7

05:00 Szkoła - Matka licealistki, Kaśki Pióreckiej jest striptizerką. Kobieta zostaje wynajęta na imprezę urodzinową kolegi jej córki z klasy.
06:05 Wiza na miłość: pierwsze spotkanie - serial paradokumentalny
07:00 Tom i Jerry Show - film animowany
07:35 Legendy sowiego królestwa: Strażnicy Ga'Hoole - przyg., USA, Australia, 2010. Młoda sowa Soren marzy o tym, aby pewnego dnia dołączyć do grona Strażników Ga'Hoole.
09:35 Ukryta prawda - program obyczajowy
14:40 Ugotowani w parach - turniej kulinarny
15:40 Street Dance II - obycz., Wlk. Bryt., 2012
17:30 Ocean's Thirteen - sens., USA, 2007

20:00 Wojna światów - SF, USA, 2005. Gigantyczna wojenna machina pojawia się nagle z głębi ziemi i spala wszystko, co znajduje się w zasięgu jej rażenia. Tak rozpoczęła się wojna światów...
22:30 Wygrać ze śmiercią - sens., USA, 1989. Storm wpada na trop jednej z największych afer politycznych. Zamieszani w aferę wysokiej rangi politycy postanawiają pozbyć się Storma i nasyłają płatnych morderców.
00:35 Nadciąga tornado - film katastroficzny, USA, 2014
02:20 Mój sąsiad morderca - serial kryminalny
03:15 Tajemnice pól śmierci
04:10 Druga strona medalu

TV 4

06:00 STOP Drogówka - serial policyjny **07:00** Zaginiona księga Nostradamusa - USA, 2007 **09:00** Galileo - ciekawostki popularnonaukowe **11:00** Pies wampir - Kan., 2012 **13:00** Słyszeliście o Morganach? - kom. romant., USA, 2009
15:05 Pokój 112 - Policjantki i Policjanci - serial paradok. - Polska, 2015 **16:50** Jaś Fasola radzi **17:00** Żony Warszawy **18:00** Łowcy skarbów. Kto da więcej **20:00** Impas - akcja, USA, 2021
22:00 Banita - Chiny, USA, Franc., Kan., Australia, Luksemburg, 2014 **00:05** Jedenasty września: Ucieczka z wież - Wlk. Bryt., 2018 **02:00** Śmierć na 1000 sposobów **02:25** STOP Drogówka - serial policyjny **03:25** Disco Polo Life **04:25** Top 10 - Lista Przebojów **05:30** Telezakupy

TV Trwam

09:00 Prymas Stefan Wyszyński **09:10** Spotkanie z Magdaleną Buczek **09:15** Manna z Nieba **09:30** Msza święta **10:35** Przegląd Tygodnika „Niedziela" **10:40** Być dobrym jak chleb **11:05** Święty Piotr Julian Eymard
12:00 Anioł Pański z Ojcem Świętym Franciszkiem **12:15** Papież Polak do Rodaków **12:55** Nędzarz i madame **15:00** Wieś - to też Polska **16:00** Inf. dnia **16:10** Koncert życzeń **16:45** Życie wg. św. Jana Pawła II **17:00** Pędzelkiem z ogona wiewiórki pisane
17:30 Sól Ziemi **17:55** Poczet Wlk. Polaków **18:00** Anioł Pański **18:05** Inf. dnia **18:15** Rozmowy niedok. **19:25** Święty na każdy dzień **19:30** Moja katolicka rodzina **20:00** Inf. dnia **20:20** Różaniec **20:50** Myśląc Ojczyzna **21:00** Apel Jasnogórski **21:20** Inf. dnia **21:40** Retrospekcja **21:45** Stan Bezpiecz. Państwa **21:55** Święty na każdy dzień

eprasa.pl ebe5e4d389

PONIEDZIAŁEK • 5 lutego

TVP 1

04:50 Klan - telenowela
05:20 Dziedzictwo - serial
06:10 Złoty chłopak - serial obycz.
07:00 Transmisja Mszy Świętej
07:30 Studio Raban - magazyn
08:00 Wydział kryminalny Kitzbühel - serial krym.
08:50 Ranczo - serial obyczajowy
09:45 Komisarz Alex - serial krym.
10:45 Ojciec Mateusz - serial
11:35 Korona królów. Jagiellonowie
12:10 Agrobiznes
12:30 Agropogoda - magazyn
12:35 Program rolny
12:55 BBC w Jedynce - Kamery wśród zwierząt. Oceany - przyrod., Wlk. Bryt., 2021
14:00 Złoty chłopak - serial obycz.
14:55 Jaka to melodia?
15:35 Gra słów. Krzyżówka
16:05 Dziedzictwo - serial
17:00 Teleexpress; Pogoda
17:20 Jaka to melodia?

17:55 Klan - telenowela
18:25 Leśniczówka - serial obycz.
19:00 Jeden z dziesięciu - telet.
19:30 Program inform. 19.30
19:55 Gość 19.30
20:15 Pogoda; Sport
20:30 Korona królów. Jagiellonowie
21:10 Sceny niemalże małżeńskie Stefanii Grodzieńskiej - spektakl teatralny, 2014
22:40 Świat bez fikcji - Tak blisko... tak daleko... - dok.
23:45 Balans bieli - magazyn
00:30 King Kong - przyg., USA, Franc., 1976
02:55 Przeprowadzka - obycz., USA, 2014
04:30 Notacje - prof. Szewach Weiss. Polityk od dziecka - dok., 2012

TVP 2

04:35 Na dobre i na złe - serial obyczajowy
05:30 M jak miłość - serial
06:25 Program katolicki
06:55 Rodzinka.pl - serial komediowy
07:30 Pytanie na śniadanie - w tym: Pogoda Flesz
11:05 Nabożeństwo z Kościoła Ewangelicko-Reformowanego w Żychlinie
12:00 Dla niesłyszących - Barwy szczęścia - serial obyczajowy
12:30 Koło fortuny - teleturniej
13:15 Akacjowa 38 - serial kostiumowy
14:05 Va Banque - teleturniej
14:35 Na sygnale - serial fabularyzowany
15:05 Na dobre i na złe - serial
16:00 Koło fortuny - teleturniej
16:35 Familiada - teleturniej

17:15 Zakazany owoc - serial obyczajowy, Turcja, 2020
18:10 Lepsza połowa - serial, 2020
18:45 Akacjowa 38 - serial kostiumowy
19:35 Barwy szczęścia - serial obyczajowy
20:45 Kulisy serialu „M jak miłość"
20:55 M jak miłość - serial
21:55 Na sygnale - serial fabularyzowany
22:30 Panorama
23:10 Stulecie Winnych - serial, 2020
23:55 Włóczęga - fab., USA, Australia, 2014
01:50 Królowa i konkwistador
03:50 O mnie się nie martw - serial komediowy TVP, 2018

TVN

05:35 Uwaga! - program interwencyjny
05:50 Ukryta prawda - program obyczajowy
06:50 Kuchenne rewolucje - program kulinarno-rozrywkowy
07:45 Dzień Dobry TVN - magazyn
11:30 Kuchenne rewolucje - program kulinarno-rozrywkowy
12:35 Ukryta prawda - program obyczajowy
14:35 Szpital - program obycz.
15:45 Kuchenne rewolucje - program kulinarno-rozrywkowy
16:50 Ukryta prawda - program obyczajowy
17:55 Detektywi - program krym.
19:00 Fakty
19:40 Sport; Pogoda
19:55 Uwaga! - program interwencyjny

20:10 Doradca smaku - Prosty sernik bez pieczenia - program kulinarny
20:15 Na Wspólnej - serial obyczajowy, Polska
20:55 Milionerzy
21:35 Lipowo. Zmowa milczenia - serial, Polska
22:40 Podwodna pułapka - sens., USA, Wlk. Bryt., 2017
00:30 Szybko i wściekle - sens., USA, 2009
02:40 Dowody zbrodni - serial krym., USA
03:35 Uwaga! - program interwencyjny
03:50 Nauka jazdy - reality show
04:15 Recepta na stary dom - program edukacyjny
04:40 Jak to jest zrobione - serial popularnonaukowy

POLSAT

06:00 Nowy dzień z Polsat News
08:40 Malanowski i Partnerzy - serial kryminalny
09:40 Sekrety rodziny - program obyczajowy
10:40 Dlaczego ja? - serial paradokumentalny
11:40 Gliniarze - serial paradokumentalny
12:50 Wydarzenia - program informacyjny
13:20 Interwencja - magazyn reporterów
13:40 Trudne sprawy - program obyczajowy
14:40 Dlaczego ja? - serial paradokumentalny
15:50 Wydarzenia - program informacyjny
16:10 Pogoda
16:15 Interwencja - magazyn reporterów
16:30 Na ratunek 112 - serial obyczajowy
17:00 Gliniarze - serial paradokumentalny

18:00 Pierwsza miłość - serial
18:50 Wydarzenia - program informacyjny
19:25 Gość Wydarzeń
19:45 Sport; Pogoda
20:00 Farma - reality show
21:05 MEGA HIT - Kingsman: Tajne służby - akcja, Wlk. Bryt., USA, 2014. Kingsman to elitarna organizacja pozarządowa, zrzeszająca wybitnych tajnych agentów-dżentelmenów, którzy uważają się za współczesnych arturiańskich rycerzy.
23:55 Superfly - akcja, USA, 2018
02:20 Cudzoziemiec - thriller, USA, Polska, 2003
04:40 Disco Gramy - program muzyczny
05:25 Telezakupy TV Okazje

TVP Kultura

07:00 Muzyczne poranki
07:15 Studio Kultura Niedziela z... tajemniczą dziewczyną
08:10 Wędrowiec Polski - Śląsk Cieszyński - reportaż
08:50 Złoto dezerterów - kom., Polska, 1998
11:00 Tajemnica Enigmy - serial
12:00 Mau. Guru designu - dok., USA, 2021
13:40 Wydarzenie aktualne
14:15 Reżyserzy - Victor Fleming - dok., Wlk. Bryt., 2018
15:15 Amerykańskie śniadanie - Rawhide - Incydent nad rzeką Brasos - western, USA, 1959
16:20 Retro kino - Zaproszenie dla rewolwerowca - western, USA, 1964
18:00 Trzeci punkt widzenia - program publicystyczny
18:40 Dom Literatów, czyli kartoteka zebrana - dok., 2019

20:00 Kino Mistrzów - Szalony Piotruś - obycz., Franc., 1965
22:00 Kronos - Głupota - magazyn kulturalno-społeczny
22:45 Panorama kina polskiego - Rysopis - fab., 1964
00:15 Panorama kina polskiego - Niewidzialne - dramat, 2017
02:05 Scena alternatywna x 100 - Koncert Jubileuszowy - Błażej Król - magazyn kulturalny, 2019
02:45 Rio Grande - western, USA, 1950
04:40 Teledyski
05:35 Afisz kulturalny ekstra
05:50 Jeszcze więcej kultury

TV Puls

06:00 Nash Bridges - serial krym.
08:00 Kobra - oddział specjalny - serial kryminalny
10:00 Zbuntowany anioł - serial obyczajowy
12:00 Lekarze na start - Do szpitala trafia Julka i Romek - para zbuntowanych nastolatków, którzy mieli wypadek samochodowy.
14:00 Lombard. Życie pod zastaw - Kiedy Sylwia odkrywa, że jej mąż Leszek spotyka się z inną kobietą, rozpoczyna śledztwo.
16:00 Kobra - oddział specjalny - Kontrwywiad porywa Huberta. Okazuje się, że Ronny Dubiński nie jest tym, za kogo się podaje...
18:00 Lombard. Życie pod zastaw - paradokument fabularny

20:00 Snajper: Duch wojownika - akcja, USA, 2016. Porywający film opowiadający o elitarnej jednostce snajperów, która ochrania ważny gazociąg.
22:00 Zemsta Sokoła - akcja, USA, 2015. Były żołnierz przenosi się do brazylijskich slumsów, aby dokonać zemsty.
00:00 Vice: Korporacja zbrodni - akcja, USA, 2015
02:05 Dzielnica strachu - serial kryminalny
03:05 Lombard. Życie pod zastaw - paradokument fabularny
04:05 Taki jest świat - przegląd wydarzeń z całego globu.
05:00 Dzielnica strachu - serial kryminalny

TVN 7

05:00 Szkoła - program obycz.
06:55 Szpital - Pacjentem dr. Michała Morawskiego jest 24-latek, który podczas ucieczki z własnego ślubu uszkodził nogę.
07:50 Ukryta prawda - program obyczajowy
10:45 Ewa Sama piecze - program kulinarny
10:50 Tajemnice miłości - serial paradokumentalny
11:50 Opowieści małżeńskie - program obyczajowy
12:50 Szpital - Pacjentami dr Roberta Szewczyka oraz dr Dominiki Gajdy jest para studentów z wypadku na motocyklu.
13:50 Sąd rodzinny - program sądowy
14:50 Sędzia Anna Maria Wesołowska - Adam jest oskarżony o kradzież Robertowi zegarka o wartości 12 tysięcy złotych.

15:50 Paloma - serial, Brazylia
16:55 Szpital - 25-latek, który występuje w filmach pornograficznych przedawkował środki na potencję i z powodu silnego bólu trafił do szpitala.
18:55 Ukryta prawda - program obyczajowy
19:55 Ewa Sama piecze - program kulinarny
20:00 Miami Vice - sens., USA, Niemcy, 2006
22:50 Nadciąga tornado - film katastroficzny, USA, 2014
00:35 Mój sąsiad morderca - serial kryminalny
01:40 Tajemnice pól śmierci - dokument
02:40 Śmierć przychodzi nocą - serial kryminalny
03:35 Druga strona medalu

TV 4

06:00 Dlaczego ja? - serial paradok. **08:00** Nasz Nowy Dom - program rozrywkowy **09:00** Łowcy Skarbów. Kto da więcej **10:00** Trudne sprawy - program obyczajowy **12:00** Policjantki i Policjanci **13:00** Gliniarze - serial paradok. **14:00** Na ratunek 112 - serial obyczajowy **14:30** Sekrety rodziny - program obyczajowy **15:30** Na ratunek 112 **16:05** Policjantki i Policjanci **17:05** Pierwsza miłość **17:55** Łowcy skarbów. Kto da więcej **19:00** Policjantki i Policjanci **20:00** Uroczysko **20:30** Sprawiedliwi - Wydział Kryminalny **21:40** 10 minut - krym., Kan., USA, 2020 **23:40** Krwawa zemsta - akcja, Wlk. Bryt., 2019 **01:30** STOP Drogówka - serial policyjny **02:35** Śmierć na 1000 sposobów **03:00** SuperLudzie **05:30** Telezakupy TV Okazje

TV Trwam

09:30 Moja katolicka rodzina **09:55** Święty na każdy dzień **10:00** Inf. dnia **10:15** Rozmowy niedok. **11:20** Stan Bezpieczeństwa Państwa **11:30** Jan Ledóchowski. Część pierwsza: moja Austria **12:00** Anioł Pański **12:03** Inf. dnia **12:20** Bawer - Moja Walka **13:30** Msza święta **14:30** Kapłan **15:00** Kuźnia Redemptorystów **15:50** Ma się rozumieć **16:00** Inf. dnia **16:10** Sanktuaria polskie **16:30** Porady Med. Bonifratrów **17:00** Świadkowie **17:30** Zwycięskie Powstanie Wielkopolskie **17:55** Poczet Wielkich Polaków **18:00** Anioł Pański **18:05** Inf. dnia **18:15** Rozmowy niedok. **19:25** Święty na każdy dzień **19:30** Król Chwały **19:45** Modlitwa z udziałem dzieci **20:00** Inf. dnia **20:20** Różaniec **20:50** Myśląc Ojczyzna **21:00** Apel Jasnogórski **21:20** Inf. dnia **21:40** Polski Punkt Widzenia **22:00** Z wędką nad wodę w Polskę i Świat

WTOREK • 6 lutego

TVP 1

04:45 Klan - telenowela
05:15 Dziedzictwo - serial
06:05 Złoty chłopak - serial obycz.
07:00 Transmisja Mszy Świętej
07:30 Kościół z bliska
08:00 Wydział kryminalny Kitzbühel - serial krym.
08:50 Ranczo - serial obyczajowy
09:50 Komisarz Alex - serial krym.
10:45 Ojciec Mateusz - serial
11:35 Korona królów. Jagiellonowie
12:10 Agrobiznes
12:30 Agropogoda - magazyn
12:35 Program rolny
12:50 Hispania. Kraina królików - dok., Hiszp., 2022
14:00 Złoty chłopak - serial obycz.
14:55 Jaka to melodia?
15:35 Gra słów. Krzyżówka
16:05 Dziedzictwo - serial
17:00 Teleexpress
17:15 Pogoda

17:20 Jaka to melodia?
17:55 Klan - telenowela
18:25 Leśniczówka - serial obycz.
19:00 Jeden z dziesięciu - teleturniej
19:30 Program informacyjny 19.30
19:55 Gość 19.30
20:15 Pogoda
20:20 Sport
20:30 Korona królów. Jagiellonowie
21:10 Rocky 4 - fab., USA, 1985
22:50 Ukryta tożsamość - fab., USA, 2003
00:40 Gra o koronę - dok., 2021
01:45 Godziny - wyścig z czasem - akcja, USA, 2013
03:30 Ja wam pokażę! - serial
04:25 Notacje - Teresa Lipowska. Cześka z Targówka - dok., 2013

TVP 2

05:05 Rodzinka.pl - serial kom.
05:35 M jak miłość - serial
06:30 Duchowym szlakiem - reportaż
06:55 Rodzinka.pl - serial kom.
07:30 Pytanie na śniadanie - w tym: Pogoda Flesz
11:15 Z wieszaka historii
11:50 Dla niesłyszących - Barwy szczęścia - serial obyczajowy
12:30 Koło fortuny - teleturniej
13:15 Akacjowa 38 - serial kostiumowy
14:05 Va Banque - teleturniej
14:35 Na sygnale - serial fabularyzowany
15:05 M jak miłość - serial
16:00 Koło fortuny - teleturniej
16:35 Familiada - teleturniej
17:15 Zakazany owoc - serial obyczajowy, Turcja, 2020
18:10 Lepsza połowa - serial, 2020

18:45 Akacjowa 38 - serial kostiumowy
19:35 Barwy szczęścia - serial obyczajowy
20:45 Kulisy serialu „M jak miłość"
20:55 M jak miłość - serial
21:55 Na sygnale - serial fabularyzowany
22:30 Panorama
23:10 Stulecie Winnych - serial, 2020
23:55 Salto - dramat, Polska, 1965. Pewnego dnia w miasteczku pojawia się tajemniczy mężczyzna. Mieszkańcom przedstawia różne wersje swej biografii.
01:50 Królowa i konkwistador - serial kostiumowy
03:50 Mezopotamia 3D: Przyszłość naszych korzeni - dok., Franc., 2021

TVN

05:35 Uwaga! - program interwencyjny
05:50 Ukryta prawda - program obyczajowy
06:50 Kuchenne rewolucje - program kulinarno-rozrywkowy
07:45 Dzień Dobry TVN - magazyn
11:30 Kuchenne rewolucje - program kulinarno-rozrywkowy
12:35 Ukryta prawda - program obyczajowy
14:35 Szpital - program obycz.
15:40 Doradca smaku - Prosty sernik bez pieczenia - program kulinarny
15:45 Kuchenne rewolucje - program kulinarno-rozrywkowy
16:50 Ukryta prawda - program obyczajowy
17:55 Detektywi - program krym.
19:00 Fakty
19:40 Sport; Pogoda

19:55 Uwaga! - program interw.
20:10 Doradca smaku - Makaron ze smażoną wołowiną - program kulin.
20:15 Na Wspólnej - serial obyczajowy, Polska
20:55 Milionerzy - program rozrywkowy
21:35 Bitwa o gości - program
22:40 Sahara - przyg., USA, Wlk. Bryt., Hiszp., Niemcy, 2005
01:05 Kuba Wojewódzki - talk-show
02:10 Dowody zbrodni - serial krym., USA
03:05 Szpital - program obycz.
03:55 Nauka jazdy - reality show
04:20 Recepta na stary dom - program edukacyjny
04:45 Jak to jest zrobione - serial popularnonaukowy

POLSAT

06:00 Nowy dzień z Polsat News
08:40 Malanowski i Partnerzy - serial kryminalny
09:40 Sekrety rodziny - program obyczajowy
10:40 Dlaczego ja? - serial paradokumentalny
11:40 Gliniarze - Właściciel restauracji w podwarszawskiej miejscowości zostaje brutalnie pobity. Detektywi odkrywają, że mężczyzna miał sporo długów.
12:50 Wydarzenia - program informacyjny
13:20 Interwencja - magazyn reporterów
13:40 Trudne sprawy - program obyczajowy
14:40 Dlaczego ja? - serial paradokumentalny
15:50 Wydarzenia - program informacyjny
16:10 Pogoda
16:15 Interwencja - magazyn reporterów

16:30 Na ratunek 112 - serial obyczajowy
17:00 Gliniarze - paradokument
18:00 Pierwsza miłość - serial
18:50 Wydarzenia - program informacyjny
19:25 Gość Wydarzeń
19:45 Sport; Pogoda
20:00 Farma - reality show
21:05 Transformers: Ostatni rycerz - USA, Kan., 2017. Ludzie i Transformery toczą ze sobą wojnę. Klucz do ocalenia naszej przyszłości jest zakopany w sekretach przeszłości Transformerów.
00:35 Ryzykanci - thriller, USA, 1997
02:30 Nasz Nowy Dom - program rozrywkowy
04:40 Disco Gramy
05:25 Telezakupy TV Okazje

TVP Kultura

07:00 Muzyczne poranki
08:15 Trzeci punkt widzenia - program publicystyczny
08:55 Wydarzenie aktualne
09:20 Zmruż oczy - obyczajowy, Polska, 2003
11:00 Tajemnica Enigmy - serial, Polska, 1980
12:00 Dom Literatów, czyli kartoteka zebrana - dok., 2019
13:15 Pan Tadeusz - fab., Polska, 1928
15:30 Dama Kameliowa - melodramat, Polska, 1994
17:30 Studio Kultura - Niedziela z... tajemniczą dziewczyną - Kalina Jędrusik
18:25 Rock Camp - dok., USA, 2021
20:00 Teatr Telewizji - Mieszczanin szlachcicem - spektakl teatralny, 1969

21:30 Lekkie obyczaje - Nasze najlepsze wesele - kom., Franc., 2017
23:40 Portrety dokumentalne - Wojciech Staroń. Syberyjska lekcja - dok., 2021
23:45 Przegląd filmów Wojciecha Staronia - Syberyjska lekcja - film dokumentalny, 1998
01:00 Kino Mistrzów - Szalony Piotruś - obycz., Franc., 1965
03:00 Plus minus, czyli podróże muchy na wschód - dok., Polska, 2014
04:00 Teledyski
05:25 Afisz kulturalny ekstra
05:45 Kultura 2 - Jeszcze więcej kultury

TV Puls

06:00 Nash Bridges - serial krym.
08:00 Kobra - oddział specjalny - serial kryminalny
10:00 Zbuntowany anioł - serial obyczajowy
12:00 Lekarze na start - Na SOR trafia dwóch bezdomnych. Pierwszy z pacjentów - były alkoholik - skarży się na ból brzucha i kręgosłupa. U drugiego Zuza zauważa za dziwne drżenie ręki.
14:00 Lombard. Życie pod zastaw - paradokument fabularny. Jubileuszowy 700. odcinek ze specjalnym udziałem Mistrzyni Świata w Boksie, Ewy Brodnickiej!
16:00 Kobra - oddział specjalny - serial kryminalny
18:00 Lombard. Życie pod zastaw - paradokument fabularny

20:00 Zabójcze polowanie - akcja, Kan., 2010. Film o człowieku, który łamie własne zasady, żeby ocalić najcenniejszą osobę w swoim życiu - córkę.
22:00 Siła taktyczna - akcja, Kan., 2011. Oddział SWAT podczas szkolenia w opuszczonej fabryce natyka się na rosyjską i włoską mafię. Dochodzi do strzelaniny.
23:50 Strażnik czasu - akcja, USA, Japonia, Kan., 1994
01:50 Dzielnica strachu - serial kryminalny
02:50 Lombard. Życie pod zastaw - paradokument fabularny
04:00 Menu na miarę
05:00 Dzielnica strachu - serial

TVN 7

05:00 Szkoła - program obycz.
06:55 Szpital - program obycz.
07:50 Ukryta prawda
10:45 Ewa Sama piecze
10:50 Tajemnice miłości - serial paradokumentalny
11:50 Opowieści małżeńskie
12:50 Szpital - Dr Wojciech Jarosz przyjmuje na oddział 20-letnią studentkę, która zasłabła po przedawkowaniu kawy i energy drinków.
13:50 Sąd rodzinny - program sądowy
14:50 Sędzia Anna Maria Wesołowska - serial sądowy
15:50 Paloma - Paloma ma napięty grafik i brak czasu, aby pomyśleć o sobie. Przełomem w jej życiu okazuje się moment, w którym kobieta otrzymuje wyniki badań lekarskich...
16:55 Szpital - program obycz.
18:55 Ukryta prawda - program obyczajowy

19:55 Ewa Sama piecze - program kulinarny
20:00 Kod dostępu - sens., USA, 2001. Gabriel Shear zamierza wciągnąć genialnego hakera Stanleya w swe nielegalne interesy. Gabriel i jego piękna przyjaciółka Ginger (Halle Berry), wiedzą jak nakłonić hackera do współpracy. Stanley przyjmuje propozycję.
22:15 Wojna światów - SF, USA, 2005
00:30 Mój sąsiad morderca - serial kryminalny
01:35 Tajemnice pól śmierci - dokument
02:40 Śmierć przychodzi nocą - serial kryminalny
03:30 Druga strona medalu - talk-show

TV 4

06:00 Dlaczego ja? - serial paradokumentalny **08:00** Nasz Nowy Dom - program rozrywkowy **09:00** Łowcy skarbów. Kto da więcej **10:00** Trudne sprawy - program obyczajowy **12:00** Policjantki i Policjanci - serial paradok. **13:00** Gliniarze - paradokument **14:00** Na ratunek 112 **14:30** Sekrety rodziny **15:30** Uroczysko **16:05** Policjantki i Policjanci - serial paradok. **17:05** Pierwsza miłość - serial obycz. **17:55** Łowcy skarbów. Kto da więcej **19:00** Policjantki i Policjanci **20:00** Uroczysko **20:30** Sprawiedliwi - Wydział Kryminalny **21:40** Wszyscy jesteśmy Chrystusami - Polska, 2006 **23:55** Miliardowy okup - Wlk. Bryt., 2016 **02:15** STOP Drogówka - serial policyjny **03:15** SuperLudzie **05:30** Telezakupy TV Okazje

TV Trwam

09:00 Papież Polak do Rodaków **09:30** Św. na każdy dzień **09:35** Pradawne **10:00** Inf. dnia **10:15** Jak my to widzimy **10:45** Zew natury **11:05** Mocni w Wierze **11:35** Słowo życia **11:40** Ma się rozumieć **11:50** Święty na każdy dzień **12:00** Anioł Pański **12:03** Inf. dnia **12:20** Lotte - małopolska Inka wczoraj i dzisiaj **13:30** Msza święta **14:30** GRH Żandarmeria **15:00** Leśni mocarze **15:50** Ma się rozumieć **16:00** Inf. dnia **16:10** Jestem mamą **16:25** Przyroda w Obiektywie **16:40** Zdrowie z Bożej Apteki **16:55** Jej misja trwa **17:10** Prosto o gospodarce **17:30** Zostań Żołnierzem RP **17:55** Poczet Wielkich Polaków **18:00** Anioł Pański **18:05** Inf. dnia **18:15** Rozm. niedok. **19:25** Św. na każdy dzień **19:30** Każdy maluch to potrafi **19:45** Modlitwa z udziałem dzieci **20:00** Inf. dnia **20:20** Różaniec **20:50** Myśląc Ojczyzna **21:00** Apel Jasnogórski

epraasa.pl ebe5e4d389

KURIER GMIN
TYGODNIK POWIATU WOŁOWSKIEGO
www.kuriergmin.pl

ŚRODA • 7 lutego

TVP 1

04:50 Klan - telenowela
05:20 Dziedzictwo - serial
06:10 Złoty chłopak - serial obycz.
07:00 Transmisja Mszy Świętej
07:30 Zrujnowani odbudowani - magazyn
08:00 Wydział kryminalny Kitzbühel - serial krym.
08:45 Ranczo - serial obyczajowy
09:45 Komisarz Alex - serial krym.
10:45 Ojciec Mateusz - serial
11:35 Korona królów. Jagiellonowie
12:10 Agrobiznes
12:30 Agropogoda - magazyn
12:35 Rok w ogrodzie Extra - magazyn
12:55 Natura w Jedynce - Zwierzęta w ruchu - dok., Austria, 2022
14:00 Złoty chłopak - serial obycz.
14:55 Jaka to melodia?

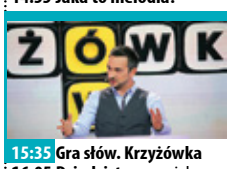

15:35 Gra słów. Krzyżówka
16:05 Dziedzictwo - serial
17:00 Teleexpress; Pogoda
17:20 Jaka to melodia?
17:55 Klan - telenowela
18:25 Leśniczówka - serial obycz.
19:00 Jeden z dziesięciu - telet.
19:30 Program inform. 19.30
19:55 Gość 19.30
20:15 Pogoda; Sport
20:30 Korona królów. Jagiellonowie
21:10 Godziny - wyścig z czasem - akcja, USA, 2013
22:55 Chirurgia prenatalna - dok., Wlk. Bryt., 2020
23:55 Idealny plan - thriller, Kan., 2011
01:40 Powrót na wyspę - serial
03:30 Boży Wariat - dok., 2019
04:30 Notacje - Irena Santor - dok., 2015

TVP 2

05:30 M jak miłość - serial
06:25 Pożyteczni.pl - magazyn
06:55 Rodzinka.pl - serial kom.
07:30 Pytanie na śniadanie - w tym: Pogoda Flesz - magazyn
11:15 Zaginione-odnalezione - magazyn
11:50 Dla niesłyszących - Barwy szczęścia - serial obyczajowy
12:30 Koło fortuny - teleturniej
13:15 Akacjowa 38 - serial kostiumowy
14:05 Va Banque - teleturniej
14:35 Na sygnale - serial fabularyzowany
15:05 M jak miłość - serial
16:00 Koło fortuny - teleturniej
16:35 Familiada - teleturniej
17:15 Zakazany owoc - serial obyczajowy, Turcja, 2020
18:10 Lepsza połowa - serial, 2020
18:45 Akacjowa 38 - serial

19:35 Barwy szczęścia - serial
20:45 Przepis dnia
20:55 Na dobre i na złe - serial
21:55 Na sygnale - serial fabularyz.
22:30 Panorama
23:10 Stulecie Winnych - serial, 2020
23:55 Rozstanie po włosku - obycz., Niemcy, 2014. Eva i Marc od roku są po rozwodzie. Aby jednak ostatecznie zakończyć wszystkie swoje sprawy, muszą jeszcze sprzedać należący do nich letni dom.
01:45 Tajemnice rodu Valentów - serial obyczajowy
02:50 Indie Modiego - dok., Franc., 2022
04:00 Blondynka - serial, Polska, 2021

TVN

05:35 Uwaga! - program interw.
05:50 Ukryta prawda - program obyczajowy
06:50 Kuchenne rewolucje - program kulinarno-rozrywkowy
07:45 Dzień Dobry TVN
11:30 Kuchenne rewolucje - program kulinarno-rozrywkowy
12:35 Ukryta prawda
14:35 Szpital - program obycz.
15:40 Doradca smaku - Makaron ze smażoną wołowiną - program kulin.
15:45 Kuchenne rewolucje - program kulinarno-rozrywkowy
16:50 Ukryta prawda - program obyczajowy
17:55 Detektywi - program krym.
19:00 Fakty
19:40 Sport; Pogoda
19:55 Uwaga! - program interwencyjny

20:10 Doradca smaku - Pierś z kaczki na sałacie z malinami - program kulin.
20:15 Na Wspólnej - serial obyczajowy, Polska
20:55 Milionerzy - program rozrywkowy
21:35 Razem odNowa - reality show
22:40 Świat w ogniu - sens., USA, 2019
01:00 Dowody zbrodni - serial krym., USA
02:10 MasterChef - program kulinarno-rozrywkowy
03:25 Uwaga! - program interwencyjny
03:40 Nauka jazdy - reality show
04:05 Recepta na stary dom - program edukacyjny
04:30 Jak to jest zrobione - serial popularnonaukowy

POLSAT

06:00 Nowy dzień z Polsat News
08:40 Malanowski i Partnerzy - serial kryminalny
09:40 Sekrety rodziny - 39-letnia Julia Berg zostaje zatrzymana za kradzież biżuterii...
10:40 Dlaczego ja? - serial paradokumentalny
11:40 Gliniarze - serial paradokumentalny
12:50 Wydarzenia - program informacyjny
13:20 Interwencja - magazyn reporterów
13:40 Trudne sprawy - program obyczajowy
14:40 Dlaczego ja? - serial paradokumentalny
15:50 Wydarzenia - program informacyjny
16:10 Pogoda
16:15 Interwencja - magazyn reporterów
16:30 Na ratunek 112 - serial obyczajowy

17:00 Gliniarze - paradokument
18:00 Pierwsza miłość - serial
18:50 Wydarzenia - program informacyjny
19:25 Gość Wydarzeń
19:45 Sport; Pogoda
20:00 Farma - reality show
21:05 Agentka - akcja, kom., USA, 2014. Susan Cooper pracuje jako analityk w CIA. Pewnego dnia Susan postanawia wyjść zza biurka i pracując pod przykrywką udaremnić plany handlarzy bronią.
23:45 Joe Dirt - kom., USA, 2001
01:30 Ewolucja - kom., USA, 2001
03:55 Świat według Kiepskich - serial komediowy
04:40 Disco Gramy - program muzyczny
05:25 Telezakupy TV Okazje

TVP Kultura

07:00 Muzyczne poranki
07:35 Kronos - Głupota - mag. kulturalno-społeczny
08:20 Zaginione-odnalezione - Obraz Franciszka Mrażka „Na przypiecku” - magazyn
08:45 Pan Tadeusz - fab., Polska, 1928
11:00 Tajemnica Enigmy - serial
12:00 W rytmie Kuby - dok., USA, 2018
13:35 Rock Camp - dok., USA, 2021
15:15 Awatar, czyli zamiana dusz - film TVP, 1964
16:25 Jakub Józef Orliński - Oblicza miłości - koncert, Franc., 2021
17:50 Księga Przestrzeni - Przyjemne i pożyteczne
18:35 Którędy po sztukę - Samuel Hirszenberg - magazyn
18:45 Jazz na Kalatówkach - dok., 2017

20:00 Na wschód od Hollywood - Niebieski ptak - dramat, Franc., Włochy, 1955
22:00 W 80 dni dookoła świata - serial przygodowy, Francja, Włochy, Niemcy, 2021
23:05 Jazz.pl - Skalpel gra w kwintecie. Stańko i nie tylko - koncert, 2022
00:40 Lekkie obyczaje - Nasze najlepsze wesele - kom., Franc., 2017
02:50 Nawet jeśli upadam - dok., Wlk. Bryt., 2017
03:55 Teledyski - program muzyczny
05:25 Afisz kulturalny ekstra
05:45 Jeszcze więcej kultury w TVP Kultura 2 na stream.tvp.pl

TV Puls

06:00 Nash Bridges - serial krym.
08:00 Kobra - oddział specjalny - Paul i Semir zauważają bardzo niepokojące zdarzenie na autostradzie - tajemniczy mężczyzna podnosi rękę na małego chłopca.
10:00 Zbuntowany anioł - serial obyczajowy
12:00 Lekarze na start - Piotrek przyjeżdża o poranku do szpitala razem z Dagą. Ich koledzy są pewni, że oboje mają romans. Zuza czuje w końcu ukłucie zazdrości.
14:00 Lombard. Życie pod zastaw - paradokument fabularny
16:00 Kobra - oddział specjalny - serial kryminalny
18:00 Lombard. Życie pod zastaw - paradokument fabularny

20:00 Żywioł. Deepwater Horizon - akcja, USA, 2016. Podczas rozruchu na platformie wiertniczej dochodzi do awarii, która doprowadza do eksplozji i pożaru. Jednocześnie w zatoce rozpoczyna się sztorm.
22:00 Powódź - akcja, USA, 1998
00:00 Raport mniejszości - akcja, USA, 2002
02:55 Dzielnica strachu - serial kryminalny
04:05 Taki jest świat - przegląd wydarzeń z całego globu. Wiadomości polityczne i gospodarcze, informacje z życia gwiazd i naukowe ciekawostki.
05:00 Dzielnica strachu - serial kryminalny

TVN 7

05:00 Szkoła - Siódmoklasista Gabriel Faron stracił kieszonkowe przez niskie oceny w szkole. Chłopak zadłuża się u szkolnych kolegów.
06:55 Szpital - program obycz.
07:50 Ukryta prawda - program obyczajowy
10:45 Ewa Sama piecze - program kulinarny
10:50 Tajemnice miłości - serial paradokumentalny
11:50 Opowieści małżeńskie - program obyczajowy
12:50 Szpital - Pacjentką dr Anny Nowickiej jest 18-latka, która się głodzi, żeby być atrakcyjną dla nowego chłopaka.
13:50 Sąd rodzinny - program sądowy
14:50 Sędzia Anna Maria Wesołowska - serial sądowy
15:50 Paloma - serial, Brazylia

16:55 Szpital - program obycz.
18:55 Ukryta prawda
19:55 Ewa Sama piecze - program kulinarny
20:00 Naciągacze - kom., USA, 2003
22:30 Jak to robią single - kom., USA, 2016. W Nowym Jorku roi się od singli poszukujących drugiej połówki - nieważne czy pragną miłości na całe życie, rozrywki na jedną noc, czy czegoś pomiędzy jednym a drugim...
00:40 Mój sąsiad morderca - serial kryminalny
01:45 Tajemnice pól śmierci - dokument
02:45 Śmierć przychodzi nocą - serial kryminalny
03:35 Druga strona medalu

TV 4

06:00 Dlaczego ja? - serial paradokumentalny **08:00** Nasz Nowy Dom **09:00** Łowcy skarbów. Kto da więcej **10:00** Trudne sprawy **12:00** Policjantki i Policjanci **13:00** Gliniarze - paradokument **14:00** Na ratunek 112 **14:30** Sekrety rodziny - program obyczajowy **15:30** Uroczysko **16:05** Policjantki i Policjanci **17:05** Pierwsza miłość **17:50** Łowcy skarbów. Kto da więcej **19:00** Policjantki i Policjanci **20:00** Uroczysko **20:30** Sprawiedliwi - Wydział Kryminalny **21:40** Jarhead 2: W polu ognia - akcja, USA, 2014 **23:50** BloodRayne - fantasy, Niemcy, USA, 2005 **01:50** Interwencja - magazyn reporterów **02:25** STOP Drogówka - serial policyjny **03:25** Disco Polo Life - mag. muzyczny **04:25** Top 10 - Lista Przebojów **05:30** Telezakupy TV Okazje

TV Trwam

09:00 Tak Go pamiętam **09:30** Sanktuaria polskie **09:50** Święty na każdy dzień **10:00** Audiencja Generalna Ojca Św. Franciszka z Watykanu **11:00** Życie wg. świętego Jana Pawła II **11:25** Jestem mamą **11:40** Prosto o gospodarce **12:00** Anioł Pański **12:03** Inf. dnia **12:20** Polskie dziedzictwo **12:50** Przerwany posiłek **13:30** Msza święta **14:30** Sumienie Hioba - rzecz o ks. Bolesławie Stefańskim **15:40** Co by było gdyby zwierzęta mówiły? Niedźwiedź Wojtek **15:50** Ma się rozumieć **16:00** Inf. dnia **16:10** Na zdrowie **16:30** Stanisław Kulon - świadek Sybiru **17:00** Po stronie prawdy **17:55** Poczet Wielkich Polaków **18:00** Anioł Pański **18:05** Inf. dnia **18:15** Rozmowy niedok. **19:25** Święty na każdy dzień **19:30** Opowieści z Księgi Cnót **20:00** Inf. dnia **20:20** Różaniec **20:50** Myśląc Ojczyzna **21:00** Apel Jasnogórski

CZWARTEK • 8 lutego

TVP 1

04:50 Klan - telenowela
05:20 Dziedzictwo - serial
06:10 Złoty chłopak - serial obycz.
07:00 Transmisja Mszy Świętej
07:30 Pełnia Wiary - magazyn
08:00 Wydział kryminalny Kitzbühel - serial krym.
08:50 Ranczo - serial obyczajowy
09:50 Komisarz Alex - serial krym.
10:45 Ojciec Mateusz - serial
11:35 Korona królów. Jagiellonowie. Taka historia
12:10 Agrobiznes; Agropogoda
12:35 Program rolny
12:55 W jaskini nietoperzy - przyrod., Wlk. Bryt., 2021
14:00 Złoty chłopak - serial obycz.
14:55 Jaka to melodia?
15:35 Gra słów. Krzyżówka - teleturniej
16:05 Dziedzictwo - serial
17:00 Teleexpress
17:15 Pogoda
17:20 Jaka to melodia?

17:55 Klan - telenowela
18:25 Leśniczówka - serial obycz.
19:00 Jeden z dziesięciu - telet.
19:30 Program informacyjny 19.30
19:55 Gość 19.30
20:15 Pogoda; Sport
20:35 Ojciec Mateusz - serial
21:30 Sprawa dla reportera
22:30 Świat w sieci - dok., Wlk. Bryt., 2020. Dowiemy się o pewnego rodzaju wstrząsie, jakiego doznała ludzkość wraz z pojawieniem się ogólnoświatowej sieci.
23:35 Ocaleni - reality show
00:40 Wszystkie pieniądze świata -serial, Polska
01:50 Powrót na wyspę - serial, Włochy, 2017
03:45 Sprawa dla reportera

TVP 2

05:30 M jak miłość - serial obyczajowy
06:20 Natura bez granic - dok., 2023
06:55 Rodzinka.pl - serial komediowy
07:30 Pytanie na śniadanie - w tym: Pogoda Flesz - magazyn
11:15 Autokefalia - reportaż
11:50 Dla niesłyszących - Barwy szczęścia - serial obyczajowy
12:30 Koło fortuny - teleturniej
13:15 Akacjowa 38 - serial kostiumowy
14:05 Va Banque - teleturniej
14:35 Na sygnale - serial fabularyzowany
15:05 Doktor z alpejskiej wioski - nowy rozdział - serial
16:00 Koło fortuny - teleturniej
16:35 Familiada - teleturniej

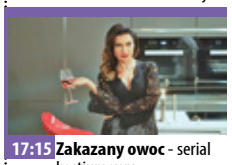

17:15 Zakazany owoc - serial kostiumowy
18:10 Lepsza połowa - serial, 2020
18:45 Akacjowa 38 - serial kostiumowy
19:35 Barwy szczęścia - serial obyczajowy
20:50 Postaw na milion - teleturniej
21:40 Dom pod Dwoma Orłami - serial, Polska, 2021
22:30 Panorama - program informacyjny
23:10 Książę - thriller, USA, Wlk. Bryt., 2014
00:50 Tajemnice rodu Valentów - serial obyczajowy
02:00 Salto - dramat, Polska, 1965
03:50 Rodzinka.pl - serial kom.

TVN

05:35 Uwaga! - program interwencyjny
05:50 Ukryta prawda - program obyczajowy
06:50 Kuchenne rewolucje - program kulinarno-rozrywkowy
07:45 Dzień Dobry TVN - magazyn
11:30 Kuchenne rewolucje - program kulinarno-rozrywkowy
12:35 Ukryta prawda - program obyczajowy
14:35 Szpital - program obycz.
15:40 Doradca smaku - Pierś z kaczki na sałacie z malinami - program kulinarny
15:45 Kuchenne rewolucje - program kulinarno-rozrywkowy
16:50 Ukryta prawda - program obyczajowy
17:55 Detektywi - program krym.

19:00 Fakty
19:40 Sport; Pogoda
19:55 Uwaga! - program interw.
20:10 Doradca smaku - Ziemniaczana zapiekanka z boczkiem - program kulinarny
20:15 Na Wspólnej - serial obyczajowy, Polska
20:55 Milionerzy
21:35 Kuchenne rewolucje - program kulinarno-rozrywkowy
22:40 Wieczór gier - kom., USA, 2018
00:40 Świat w ogniu - sens., USA, 2019
03:10 Szpital - program obycz.
04:00 Uwaga! - program interw.
04:15 Recepta na stary dom
04:40 Jak to jest zrobione
05:05 Zamieszkać na plaży

POLSAT

06:00 Nowy dzień z Polsat News
08:40 Malanowski i Partnerzy - W biurze detektywów zjawia się roztrzęsiona Marlena Wojtczak, która ma portret pamięciowy gwałciciela poszukiwanego przez policję. Gwałciciel jest łudząco podobny do jej brata.
09:40 Sekrety rodziny - program obyczajowy
10:40 Dlaczego ja? - serial paradokumentalny
11:40 Gliniarze - serial paradokumentalny
12:50 Wydarzenia
13:20 Interwencja - magazyn reporterów
13:40 Trudne sprawy - program obyczajowy
14:40 Dlaczego ja? - serial paradokumentalny
15:50 Wydarzenia
16:10 Pogoda
16:15 Interwencja - magazyn reporterów

16:30 Na ratunek 112 - serial obyczajowy
17:00 Gliniarze - serial paradokumentalny
18:00 Pierwsza miłość - serial obycz.
18:50 Wydarzenia - program informacyjny
19:25 Gość Wydarzeń
19:45 Sport; Pogoda
20:00 Farma - reality show
21:05 Skąd wiesz? - dramat, romans, USA, 2010
23:35 Ostatni Mohikanin - dram. histor., USA, 1992
02:10 Szkoła uwodzenia 3 - dram., USA, 2004
04:05 Zjedz Alaskę - program podróżniczo-kulinarny
04:45 Disco Gramy - program muzyczny
05:25 Telezakupy TV Okazje

TVP Kultura

07:00 Muzyczne poranki
07:55 Księga Przestrzeni - Przyjemne i pożyteczne
08:35 Którędy po sztukę - Samuel Hirszenberg - magazyn
08:55 Wenecja - dramat, Polska, 2010
11:00 Tajemnica Enigmy
12:00 Wejście przez balkon - dok., Ukraina, 2020
12:40 Jazz na Kalatówkach - dok., 2017
13:55 Romans prowincjonalny - obycz., Polska, 1976
15:10 Co mówią lekarze - film krótkometrażowy, 2009
15:45 Dwa księżyce - obycz., Polska, 1993
18:15 Res Poloniae - O Polsce z oddali - Lady Roxana Panufnik - rozmowa
18:50 Legendy Rocka - Dziedzictwo • Nowy Orlean - dok., Wlk. Bryt., 2019

20:00 Anna i wilki - dramat obyczajowy, Hiszp., 1973
21:50 Oficer - serial sensacyjny, Polska, 2004
23:00 Na wschód od Hollywood - Niebieski ptak - dramat, Franc., Włochy, 1955
01:05 Kino nocne - Rozdroże cafe - dramat, Polska, 2005. Wiwisekcja zbrodni zainspirowana autentyczną historią dokonanego przed paroma laty napad u na jeden z warszawskich oddziałów Kredyt Banku
03:15 Dorian Gray. Portret Oscara Wilde'a - dok., Franc., 2019
04:25 Teledyski
05:25 Afisz kulturalny ekstra
05:45 Jeszcze więcej kultury

TV Puls

06:00 Nash Bridges - serial krym.
08:00 Kobra - oddział specjalny - Umierający więzień zostaje porwany ze szpitala przez tajemniczą organizację. Kim są napastnicy i w jakim celu dokonali uprowadzenia?
10:00 Zbuntowany anioł - serial obyczajowy
12:00 Lekarze na start - serial medyczno-obyczajowy
14:00 Lombard. Życie pod zastaw - Zofia Wiśniewska wciąż mieszka razem ze swoimi dziećmi, Amelką i Dawidem, w schronisku dla bezdomnych. Chłopiec padł w szkole ofiarą kpin...
16:00 Kobra - oddział specjalny - serial kryminalny
18:00 Lombard. Życie pod zastaw - paradokument fabularny

20:00 Wielki Stach - kom., USA, 2007. Stan za swoje liczne przekręty finansowe trafi za kratki. Przerażony wizją ciężkiego życia w więzieniu, postanawia nauczyć się wschodnich sztuk walki
22:10 Dziewczyna mojego kumpla - kom., USA, 2008. Tank zajmuje się ustawianiem za pieniądze randek, na zlecenia opuszczonych przez kobiety panów.
00:25 Skazany na miłość - kom., Czechy, 2016
02:25 Dzielnica strachu - serial kryminalny
03:25 Lombard. Życie pod zastaw - paradokument
04:40 Taki jest świat - przegląd wydarzeń z całego globu.
05:20 Menu na miarę

TVN 7

05:00 Szkoła - Nikola Tarkowska z drugiej klasy liceum jest zaskoczona widząc w szkole swojego byłego chłopaka. Dziewczyna nie wie, że nastolatek zmienił liceum, aby ją odzyskać...
06:55 Szpital - program obycz.
07:50 Ukryta prawda
10:45 Ewa Sama piecze - program kulinarny
10:50 Tajemnice miłości - serial paradokumentalny
11:50 Opowieści małżeńskie - program obyczajowy
12:50 Szpital - Pacjentką dr Anny Nowickiej jest półtoraroczna dziewczynka z zapaleniem ucha. Dziecko uczestniczyło w castingu mimo złego samopoczucia
13:50 Sąd rodzinny - program sądowy
14:50 Sędzia Anna Maria Wesołowska - serial sądowy

15:50 Paloma - serial, Brazylia
16:55 Szpital - 47-latka miała wypadek podczas tańca na rurze...
18:55 Ukryta prawda - program obyczajowy
19:55 Ewa Sama piecze - program kulinarny
20:00 Pan doskonały - kom., USA, 2015
22:10 Królowa przetrwania - reality show
23:20 Specjalista - sens., USA, 1994
01:35 Mój sąsiad morderca - serial kryminalny
02:35 Tajemnice pól śmierci - dokument
03:30 Śmierć przychodzi nocą - serial kryminalny
04:20 Druga strona medalu - talk-show

TV 4

06:00 Dlaczego ja? - serial paradok. **08:00** Nasz Nowy Dom **09:00** Łowcy skarbów. Kto da więcej **10:00** Trudne sprawy **12:00** Policjantki i Policjanci - serial paradok. **13:00** Gliniarze **14:00** Na ratunek 112 **14:30** Sekrety rodziny **15:30** Uroczysko **16:05** Policjantki i Policjanci - serial paradok. **17:00** Pierwsza miłość - serial obycz. **17:55** Łowcy skarbów. Kto da więcej **19:00** Policjantki i Policjanci - serial paradok. **20:00** Uroczysko **20:30** Sprawiedliwi - Wydział Krym **21:40** Bitwa pod Wiedniem - historyczny, Niem., Pol., Wł., 2012 **00:05** Impas - USA, 2021 **02:05** SuperLudzie - serial o osobach z niepełnosprawnościami **02:25** STOP Drogówka **03:25** Disco Polo Life **04:25** Top 10 - Lista Przebojów **05:30** Telezakupy

TV Trwam

09:00 Na zdrowie **09:20** Opowieści z Księgi Cnót **09:45** Święty na każdy dzień **10:00** Inf. dnia **10:15** Rozmowy niedok. **11:25** Myśląc Ojczyzna **11:35** Przyroda i ludzie **12:00** Anioł Pański **12:03** Inf. dnia **12:20** Anioł Dobroci **13:20** Przegląd Tyg. „Niedziela” **13:30** Msza św. **14:35** Pielgrzymka Benedykta XVI do Ziemi Świętej **15:35** Sekrety mnichów **15:50** Ma się rozumieć **16:00** Inf. dnia **16:10** Z wędką nad wodę **16:35** Regał **17:05** Akademia pro-life **17:30** Odpowiedzialni za Kościół **17:55** Poczet Wielkich Polaków **18:00** Anioł Pański **18:05** Inf. dnia **18:15** Rozmowy niedok. **19:25** Święty na każdy dzień **19:30** Przyjaciele i bohaterowie **20:00** Inf. dnia **20:20** Różaniec **20:50** Głos Polski **21:00** Apel Jasnogórski **21:20** Inf. dnia **21:40** Polski Punkt Widzenia **22:00** Kapłan i mistrz - świat według ks. Bronisława Sroki

eprasa.pl ebe5e4d389

SPORTOWA GMINA

„Stowarzyszenie Akademia Tańca i Ruchu Street Flow”

Akademia Tańca i Ruchu Street Flow została założona 21 lutego 2021 roku przez Damiana Klukę - certyfikowanego instruktora tańca, podchodzącego z ogromnym zaangażowaniem i motywacją do swojej pracy. Akademia Tańca i Ruchu Street Flow to miejsce dedykowane dla dzieci, młodzieży oraz dorosłych. Gwarantuje profesjonalne zajęcia taneczne pod okiem doświadczonej kadry, która pomaga ludziom odkryć talent, uśmiech, radość oraz przełamywać bariery. Głównym celem Akademii jest nie tylko nauczanie tańca, ale również wychowywanie poprzez taniec.

Stowarzyszenie dzięki udziałom w turniejach i imprezach tanecznych może pochwalić się wieloma osiągnięciami z 2023 roku, m.in.:

- Red Bull BC ONE Breaking 1vs1 - Damian Kluka - top 8
- Hip Hop Jam Breaking Pro - Damian Kluka - 1 miejsce
- Hip Hop Jam 3VS3 Open Street Flow - 3 miejsce Street Flow
- Walim Breaking Contest Breaking Pro 1vs1 - 2 miejsce Street Flow
- IV Turniej Tańca o Puchar Burmistrza Gminy Wołów:
· kat. Street dance solo do 9 lat - Hanna Józkowiak- 1 miejsce
· kat. duet do 12 lat - Emilia Józkowiak i Hanna Józkowiak - 1 miejsce
· kat. Street dance solo do 12 lat - Sebastian Grochowski- 1 miejsce
· kat. duet do 12 lat - Sebastian Grochowski i Antek Skrzypek - wyróżnienie
· kat. Street dance solo do 12 lat - Dominika Bąk - wyróżnienie
· kat. Street dance solo do 9 lat - Kajetan Szewców, Emilia Juskowiak - wyróżnienie
· kat. Street dance solo powyżej 13 lat - Amelia Jasińska - 1 miejsce
· kat. Street dance solo powyżej 13 lat - Weronika Gniewaszewska, Artur Sobonkiewicz - wyróżnienie
- Ogólnopolskie Konfrontacje Taneczne „ Zakręceni na taniec”
· kat. breaking solo - Antek Skrzypek - 1 miejsce
- Street Dance Showcase
· kat. 1vs1beginners Breaking - Rafał Szajna - 4 miejsce
- PG Breaking Battle kat. 2vs2 Breaking Open - 3 miejsce Street Flow
- Breaking Jam Bielawa
· kat. Breaking do 8 lat - Karol Kluka - 2 miejsce
· kat. Breaking 3vs3 Open - 3 miejsce Street Flow

Założyciel Akademii Tańca i Ruchu Street Flow - Damian Kluka - od 2023 roku rozpoczął współpracę z agencją artystyczną z Niemiec. Bierze udział w różnych eventach i showcase`ach organizowanych w całej Europie.

Taniec rozwija zręczność i koordynację, poprawia krążenie, wysmukla sylwetkę, poprawia kondycję fizyczną i gibkość ciała, a co najważniejsze - pobudza wydzielanie endorfin (tzw. hormonów szczęścia), które wpływają pozytywnie na nastrój, dodają chęci do życia i energii, jednocześnie obniżając poziom hormonu stresu - kortyzolu. Taniec sprawia przyjemność, więc dobrze jest tańczyć w każdym wieku. Dodatkowo pozwala się otworzyć i nabrać pewności siebie. Wyrabia systematyczność, która przekłada się na inne aspekty życia. Uczy współpracy i szacunku do innych. Zachęca do ciekawości i poznawania świata oraz innych ludzi.

Do kadry trenerskiej Akademii Tańca i Ruchu Street Flow należą Damian Kluka (Breaking/Hip Hop), Anna Miś (Hip Hop/House), Katarzyna Bicz (Stretching), Oliwia Ołdziejewska (Taniec współczesny), Danya Dmytrash (Hip Hop), Jakub Ołdziejewski (Breaking) oraz Marcin Kozłowski (Breaking).

Zajęcia odbywają się w Brzegu Dolnym i Wołowie oraz dedykowane są dla osób w każdym wieku.

Harmonogram Wołów:
Poniedziałek: 16.00 Breaking zaawansowany, 18.00 hip hop młodzież, osoby dorosłe
Wtorek: 19.15 Stretching
Środa: 16.00 Breaking podstawowy, 17.00 Hip Hop dzieci, 18.00 Hip Hop młodzież i osoby dorosłe
Czwartek: 17.00 Breaking podstawowy, 19.15 Stretching
Piątek: 16.00 Hip Hop dzieci, 17.00 warsztaty taneczne open (rożne style)

Harmonogram Brzeg Dolny:
Wtorek: 15.30 Breaking Open, 16.30 Hip Hop młodzież i osoby dorosłe, 17.30 Hip Hop dzieci
Czwartek: 15.30 Breaking Open, 16.30 Hip Hop dzieci, 17.30 Hip Hop młodzież i osoby dorosłe, 18.30 grupa zaawansowana Formacja Zawody

Dodatkowo w ciągu roku organizowane są obozy taneczno-sportowe dla dzieci i młodzieży, na które ściągani są najlepsi tancerze i instruktorzy z Polski.

Siema Mieszkańcy Gminy Wołów! Ruszcie się z domu i wpadajcie do nas na parkiet! :) Poprzez taniec postaram się przekazać Wam pozytywną energię i dobre FLOW! Taniec wzmacnia poczucie własnej wartości, uczy determinacji, zaangażowania oraz respektu i szacunku do drugiego człowieka. Zachęcam Was bardzo do skorzystania z oferty Akademii Tańca i Ruchu Street Flow. PS: Dbajcie o siebie, uśmiechajcie się dużo, unikajcie alkoholu oraz słodyczy i zawsze PROSTO! Dziękuję wszystkim, którzy już są członkami Akademii, za zaufanie i wsparcie, które okazują mi każdego dnia, pozdrawiam! ~ Damian Kluka

KONTAKT:
nr tel.: 794-472-766
e-mail: streetflow@interia.pl
FB: Akademia Tańca i Ruchu Street Flow
IG: akademia_tanca_street_flow

inf

MATERIAŁ PROMOCYJNY

prasa.pl cde30-4d389

#MAGICZNE ŚRÓDLESIE #ZIELONY WOŁÓW

KOLEJNY ROK PGK WOŁÓW GRA Z WOŚP!

To już kolejna edycja Wielkiej Orkiestry Świątecznej Pomocy w której bierzemy aktywny udział. Tym razem na licytację przekazaliśmy nowoczesny kompostownik EKOBAT Termo-700. Dodatkowo po raz kolejny wsparliśmy wolontariuszy, zarówno tych pracujących przy finale na hali OSIR, a także tych zbierających pieniądze do puszek na mieście. Pomagajmy! Dobro wraca! Tu wszystko gra OK!

PGK

AKCJA EDUKACJA: KOMPOSTOWANIE

Wszyscy zdajemy sobie sprawę, jak ważny jest recykling i prawidłowa segregacja odpadów. Jednym ze sposobów jest KOMPOSTOWANIE, które dodatkowo mieszkańcom domków jednorodzinnych pozwala oszczędzić pieniądze. Własny kompostownik w połączeniu ze złożoną deklaracją, obniża opłatę za odpady aż o 2 złote. Ale jak zrobić to prawidłowo? Przedstawiamy wszystkie niezbędne informacje o kompostowaniu.

PGK

KOMPOSTOWANIE

PGK Przedsiębiorstwo Gospodarki Komunalnej w Wołowie

MIEJSCE: osłonięte od słońca i wiatru

JAK ZROBIĆ KOMPOSTOWNIK?
Wystarczą 4 paliki drewniane (np. o dł. 100-140 cm), kilka płaskich desek (o dł. 100-120 cm), czarna folia i siatka. Poszukaj instrukcji np. w internecie lub zapytaj kogoś, kto już ma kompostownik.

OD CZEGO ZACZĄĆ?
Na dnie układamy ok. 20 cm warstwę pociętych gałęzi.

CO DALEJ?
Jako drugą warstwę układamy np. słomę, torf lub ziemię ogrodową, a na to odpady organiczne (patrz: ODPADY ULEGAJĄCE BIODEGRADACJI).

WRZUCAMY:
skoszoną trawę, opadłe liście, resztki obumarłych roślin z rabat kwiatowych, drobne gałęzie, małe kawałki drewna, spadłe owoce, odpady po warzywach i owocach, obierki po owocach i warzywach, fusy po herbacie i kawie z filtrem jeśli jest papierowy, herbatę ekspresową, skorupki od jajek.

JAK UKŁADAĆ?
Układaj na przemian warstwę ziemi lub torfu i warstwę odpadów organicznych.

KIEDY KOMPOST JEST GOTOWY?
Kiedy ma ciemnobrunatną barwę i zapach świeżej ziemi.

DOBRE RADY:
- kompost powinien być wilgotny, to pomaga w rozkładzie odpadów,
- gdy dodajesz kolejną warstwę, przemieszaj kompost, więcej tlenu to szybszy proces kompostowania.

PAMIĘTAJ! NIE WRZUCAMY:
kości, mięsa, gotowanych warzyw, owoców cytrusowych, zepsutej żywności, płynnych resztek jedzenia, odchodów zwierzęcych, tkanin, materiałów nieorganicznych, sztucznych materiałów, papierosów, resztek roślin porażonych chorobami.

MATERIAŁ PROMOCYJNY

eprasa.pl ebe5e4d389

TRUDNY TEST FORMY

TENIS STOŁOWY. 3.GRAND PRIX POLSKI SENIORÓW

W miniony weekend wciąż ferie od ligowych zmagań mieli nasi tenisiści, choć kilkoro z reprezentantów wołowskiej Wolavii pojawiło się przy stołach w Zielonej Górze, gdzie od piątku (26 stycznia) rozgrywano 3.Grand Prix Polski w grupie seniorów. Zawody zgromadziły na swoim starcie niemal całą krajową czołówkę, wśród której o jak najwyższe lokaty walczyli także nasi zawodnicy. Niestety, w *wołowskim* gronie trudno było szukać faworytów zawodów, gdyż najwyżej sklasyfikowany w krajowym rankingu jest **Michał Walencki** (45.pozycja po 2 dotychczasowych turniejach GPP/na zdjęciu), a i on musiał swojej szansy na udział w turnieju głównym szukać w dodatkowych eliminacjach.

Z grupy **62** tenisistów tylko **8** mogło pozostać w rozgrywce, więc od samego początku zadanie nie było łatwe. Najwyżej notowany z wołowian udział w zielonogórskich zmaganiach rozpoczął od zwycięstwa, później zmuszony był oddać pole konkurentowi z Głoski, ale na zakończenie grupowej rywalizacji ponownie sięgnął po zwycięstwo, co zapewniło naszemu reprezentantowi awans do fazy *play-off*. Pozostali tenisiści, występujący w styczniowej imprezie pod *banderą* Wolavii: **Dawid Jóźwiak**, **Damian Wojtyła** oraz **Wiktor Ulatowski** nie przebili się do kolejnego etapu rywalizacji, a każdy z nich mógł cieszyć się jedynie ze zwycięstw w pojedynczych setach.

W pucharowej rywalizacji margines ewentualnych błędów zredukowany był jak zwykle do minimum, a kolejną turniejową *przeszkodą* na drodze M. Walenckiego okazał się rankingowy *sąsiad*, gdyż notowania białostocczanina **Michała Wandowicza** (40.) nie stawiały go w roli zdecydowanego faworyta tego pojedynku. Cały mecz miał bardzo wyrównany przebieg, a o końcowym rozstrzygnięciu zadecydowały detale, w których odrobinę skuteczniejszy okazał się tenisista Dojlidów. Swoich umiejętności w turnieju głównym nie miał więc okazji zaprezentować żaden z naszych reprezentantów, ale każdy z pewnością dostał solidną lekcję tenisa.

Podobnie jak **Zuzanna Bazylewska** (154.), broniąca przy zielonogórskich stołach barw wrocławskiego AZS, która w seniorskiej rozgrywce miała przede wszystkim zbierać doświadczenia - zaczynając oczywiście od turnieju kwalifikacyjnego. Nasze reprezentantka swój udział w imprezie rozpoczęła od konfrontacji ze znacznie wyżej notowaną konkurentką z Grodziska Mazowieckiego, ale w 1.secie nasza tenisistka potrafiła zaskoczyć renomowaną rywalkę (zwycięstwo do 4), a później spisywała się na tyle dobrze, że zawodniczka Bogorii na swoje zwycięstwo czekała do *tie-break'a*. Kolejny swój występ Zuzanna zaczęła równie spektakularnie, ale później ponownie nie zdołała utrzymać intensywności gry na odpowiednim poziomie i kolejny 5-setowy spektakl zakończył się jej niepowodzeniem, co praktycznie *zamknęło* wołowiance drogę do kolejnej fazy imprezy. Mimo porażek uzdolniona zawodniczka pokazała wielki sportowy charakter i potwierdziła swój nieprzeciętny sportowy potencjał.

BIEGI

W minioną niedzielę na ulicach Prusic blisko 200 amatorów biegania postanowiło policzyć się z cukrzycą. Choć impreza ma dopiero 7.letnią tradycję, to jednak na starcie nocnego biegu na dystansie 5km swoją aktualną dyspozycję postanowiło sprawdzić kilku entuzjastów tego typu sportowej aktywności z naszego powiatu. Zadowolony ze swojego niedzielnego występu może być **Stanisław Bekacz** z Wińska, który w swojej grupie wiekowej mógł cieszyć się z 2.lokaty. Ze srebrnym krążkiem do domu wracała także **Wiktoria Bekacz**, zaś pozostałe rezultaty naszych reprezentantów przedstawiają się następująco:

Łukasz Dąbrowski	Wińsko	**20:05s.**
Stanisław Bekacz	Wińsko	**22:54s.**
Marek Piątek	Wołów	**24:04s.**
Wiktoria Bekacz	Wińsko	**27:08s.**
Przemysław Semen	Wołów	**30:21s.**
Joanna Stawiska	Wołów	**30:24s.**
Joanna Kuczyńska	Wołów	**35:03s.**
K. Fesz-Chlebowska	Wołów	**35:07s.**

W styczniową niedzielę po zwycięstwo pobiegł natomiast wrocławianin **Adam Harasiuk**, któremu do *policzenia* się z cukrzycą wystarczył nieco ponad kwadrans (16:31s.).

Dzień wcześniej amatorów biegania z Wołowa mogliśmy zobaczyć również na ulicach nieodległych Obornik Śl., gdzie w ramach 32.finału WOŚP zorganizowano sportową sztafetę *Biegnąc Bez Utraty Tchu*. W imprezie udział wzięło 6 biegowych ekip, zaś w skład reprezentacji stowarzyszenia Wołów Biega weszli: **Tomasz Lechki**, **Izabela Michońska**, **Dorota Przytocka**, **Andrzej Michoński** oraz **Marcin Socha**. Zadaniem uczestniczących drużyn było *wykręcenie* jak najlepszego czasu na dystansie 32km, a rywalizacja odbywała się na stadionowej bieżni. Nasz zespół zakończył zmagania z wynikiem 1:58:13s., co pozwoliło wołowianom stanąć na najniższym stopniu obornickiego podium, ustępując miejsca jedynie 2 drużynom reprezentujących gospodarzy.

28.EDYCJA LIGI HALOWEJ

W zmaganiach dolnobrzeskiej ligi futsalu do rozegrania pozostały jeszcze tylko 2 kolejki zasadniczej części zmagań, w trakcie których **18** drużyn rywalizuje w 2 rozgrywkowych grupach. Do tej pory nie brakowało emocji, ale przysłowiowego zenitu sięgną one dopiero wówczas, kiedy rozpocznie się rywalizacja w fazie *play-off*. Niezwykle istotne jest więc rozstawienie przed rundą pucharową, a parę ekip ma jeszcze duże szanse na poprawienie swoich pozycji, dlatego w weekendowych spotkaniach bez wątpienia dziać się będzie sporo. A oto jak przedstawia się terminarz piłkarskiego finiszu grupowego etapu rozgrywek:

8.kolejka (3 lutego): *Odra Rzeczyca - Pewniaczki* (17.00); *FC Basf - Young Boys* (17.30); *Czeskie Tornado - Piłkarski Poker* (18.00); *FC Baxton - Pogotowie Energetyczne* (18.30); *Wszyscy za Jednego - FC Błonie* (19.00); *Wilcza FC - Automax* (19.30); *Bez Nazwy - RKS Huwdu* (20.00); *Perfect Grass - Orzeł ZGK* (20.30);

9.kolejka (4 lutego): *Wszyscy za Jednego - Automax* (17.00); *Wilcza FC - RKS Huwdu* (17.30); *Lekko Spoceni - Orzeł ZGK* (18.00); *Bez Nazwy - Perfect Grass* (18.30); *Odra Rzeczyca - Young Boys* (19.00); *FC Basf - Piłkarski Poker* (19.30); *Sparta 1906 - Pogotowie Energetyczne* (20.00); *Czeskie Tornado - FC Baxton* (20.30);

eprasa.pl ebe5e4d389

ZIMOWE PRZETASOWANIA

PIŁKA NOŻNA. MKP WOŁÓW

Niezwykle ciekawie nadchodząca piłkarska wiosna zapowiada się dla kibiców z Wołowa. Ich MKP bowiem - po rundzie rozegranej ze skutecznością **80%**, zajmuje pozycję wicelidera, z niewielką (**2** punkty) stratą do konkurentów z Gaci. Podopieczni trenera **Krystiana Januszewskiego** mogą pochwalić się najlepszą defensywą ligi (**1,13** traconego gola w meczu) i skutecznym atakiem (**2,66**). Jednak w zimowej przerwie obie te formacje doznały poważnych osłabień, gdyż szkoleniowiec MKP w najbliższych miesiącach nie będzie mógł skorzystać z umiejętności **Sebastiana Supranionka** oraz **Dominika Kubonia**, a obaj byli ważnymi *ogniwami* zespołu. W ostatnich dniach z klubowej kadry w wyniku kontuzji *wypadł* również **Błażej Bojanowski**, co dodatkowo mocno komplikuje szczególnie personalną sytuację w formacji defensywnej.

Trudno więc dziwić się, że w klubie trwa praca nad znalezieniem dodatkowej opcji na środku obrony, a jeśli pójdzie ona tak dobrze, jak dotychczasowe wzmocnienia drużyny - to może być bardzo ciekawie. Po stronie zimowych nabytków należy na wstępie odnotować powrót do zespołu **Norberta Walczaka** (na zdjęciu), który już dawno udowodnił swoją kreatywność i skuteczność w grze na skrzydle. Bardzo ciekawym wzmocnieniem na flance - choć nieco bardziej w defensywie, wydaje się być także pozyskanie utalentowanego wahadłowego, wychowanka drużyny wrocławskiego Śląska **Karola Osieckiego**, który z zespołem *Wojskowych* (w kategorii U-18) w 2019 roku świętował tytuł wicemistrza Polski. W tamtej drużynie ważną rolę odgrywali także mający już swoje miejsce w historii wołowskiego klubu **Dominik Stupieńko** oraz **Kacper Głowieńkowski**, którego w barwach MKP zobaczymy wiosną. We wspomnianym wicemistrzowskim sezonie zawodnik ten okazał się najskuteczniejszym snajperem rozgrywek CLJ (**28** goli), więc pozyskany z Baryczy Sułów napastnik powinien stać się ważną *opcją* w ofensywnej formacji zespołu K. Januszewskiego. O miejsce w ataku wołowskiej ekipy powalczy z pewnością również wychowanek dolnobrzeskiej AP **Eryk Toda**, który zimą dołączył do drużyny.

PIŁKA NOŻNA. ROKITA BRZEG DOLNY

PIERWSZY SPRAWDZIAN

Jako pierwsi do treningowej pracy po zimowej przerwie powrócili piłkarze dolnobrzeskiego Rokity, którzy po ostatnim styczniowym weekendzie mają już za sobą również mecz kontrolny. Konkurentami podopiecznych trenera **Krystiana Sawko** w minioną niedzielę byli młodzi piłkarze Parasola Wrocław, walczący w 1.lidze wojewódzkiej juniorów. - *Mimo młodego wieku i niewielkiego doświadczenia rywale pokazali się z bardzo dobrej strony* - komentował po końcowym gwizdku arbitra szkoleniowiec Rokity. - *Uważam, że dla naszego zespołu był to bardzo wartościowy sprawdzian i chociaż na tym etapie przygotowań trudno o jakiekolwiek daleko idące wnioski, to po grze naszej drużyny widać już efekty treningów. Pokazała to szczególnie 2.odsłona, w której nasi gracze potrafili już całkowicie dominować na boisku i chociaż przed nami jeszcze bardzo dużo pracy, to można być przynajmniej umiarkowanym optymistą.*

Niedzielny mecz zakończył się zwycięstwem dolnobrzeżan (**1-0**), a losy meczu przesądziło trafienia z dystansu **Dominika Chylaka**. Styczniowy sparing był okazją do debiutu w barwach dolnobrzeskiej ekipy nie tylko hiszpańskiego golkipera **Goyo Hernandeza**, ale także utalentowanego bocznego obrońcy **Ernesta Pietrzyka**, który do tej pory futbolowe doświadczenia zbierał głównie w barwach juniorskiej ekipy Ślęzy Wrocław, ale był również w szerokiej kadrze 3.ligowej drużyny seniorów, co dało mu możliwość szkoleniowej pracy z wartościowymi i znacznie bardziej doświadczonymi graczami 1.drużyny z dolnośląskiej stolicy. Obaj piłkarze w wiosennych meczach powinni być solidnym wzmocnieniem Rokity, z którą do rozgrywek przygotowuje się jeszcze skuteczny napastnik, ale w tej chwili losy kolejnego transferu nie są jeszcze definitywnie rozstrzygnięte. Bez wątpienia jednak w trakcie zimowej przerwy żadna z ważnych piłkarskich *kart* nie wypadnie z tali trenera K. Sawko.

KURIER GMIN
TYGODNIK POWIATU WOŁOWSKIEGO
www.kuriergmin.pl

POWIATOWY PLEBISCYT SPORTOWY

GŁOSOWANIE NA NAJPOPULARNIEJSZEGO SPORTOWCA POWIATU '2023

Prezentację sportowców w tegorocznym PLEBISCYCIE zaczynamy od niezwykle mocnej kandydatury, gdyż mimo młodego wieku zawodniczka ma już na swoim koncie sporo sukcesów.

MAJA POPRAWSKA
koszykówka
ŚLĘZA WROCŁAW
23 głosy

Już w poprzednim (tj. 2022) informowaliśmy o sukcesach 13-latki z Lipnicy, która w barwach wrocławskiej Ślęzy sięgnęła po tytuł mistrzyni kraju w kategorii U-13 - walcząc na parkiecie z koszykarkami z *wyższych* roczników, a mimo tego nasza zawodniczka była istotnym sportowym *elementem* mistrzowskiej *maszyny*. Swój sukces uczennica wołowskiej SP 1 powtórzyła również w tym roku, gdyż na koszykarskim parkiecie w Koszalinie drużyna Ślęzy ponownie okazała się najlepsza w Polsce w kategorii U-13, a na zakończenie majowego turnieju mogła nie tylko cieszyć się złotym krążkiem, ale również tytułem MVP - najlepszej koszykarki Mistrzostw. Trudno się więc dziwić, że Maja uznana została także za najlepszą zawodniczkę wrocławskiej Akademii i powierzono jej kapitańską opaskę tej drużyny. Swój sportowy talent młoda koszykarka potwierdziła również w zmaganiach ze starszymi koleżankami, gdyż wraz z grupą zawodniczek z kategorii U-15 sięgnęła w Poznaniu po zwycięstwo w prestiżowym turnieju. Maja znalazła się w ścisłej, 14-osobowej kadrze Dolnego Śląska i z reprezentacją naszego regionu mogła cieszyć się ze srebrnego medalu Ogólnopolskiej Olimpiady Młodzieży. Choć - co oczywiste, sportowe sukcesy koszykarki związane są z wrocławskim klubem, to jednak zawodniczka nadaje jakość także koszykarskiej ekipie wołowskiej *Jedynki*, gdyż to ona była liderką zespołu, który znakomicie zaprezentował się Igrzyskach Młodzieży Szkolnej sięgając po 3.pozycję w finale Strefy Wrocławskiej.

SMS o treści: KGS.1

Odwrotną sytuację mamy w przypadku kolejnego kandydata w naszym głosowaniu, choć - podobnie jak Maja, w poprzednim roku pochodzący z Prochowic

IGOR KIEŁT
zapasy
ROKITA BRZEG DOLNY
7 głosów

mógł cieszyć się z tytułu Mistrza Polski w kategorii młodzików (U-15), sięgając po niego w barwach dolnobrzeskiego Rokity. To spektakularne zwycięstwo nie było zresztą jedynym, które stało się udziałem podopiecznego trenera Adriana Czecha. Nasz reprezentant w ostatnich miesiącach stał się prawdziwym kolekcjonerem tytułów. Gdyż na najwyższym stopniu podium stawał na zakończenie Mistrzostw Polski Zrzeszenia LZS, Międzynarodowych Mistrzostw Polski Szkół Podstawowych oraz Międzywojewódzkich Mistrzostwach Makroregionu. Zapaśnik dolnobrzeskiego klubu był także mocnym punktem reprezentacji Dolnego Śląska, która udanie zaprezentowała się w Drużynowych Mistrzostwach kraju w kategorii kadetów, kończąc zawody z brązowymi *krążkami*. Swój talent i wysokie umiejętności Igor potwierdził również na arenie międzynarodowej, gdyż w grudniu wziął udział w bardzo mocno obsadzonym turnieju w Helsinkach, skąd powrócił ze srebrnym medalem. Zawody w Finlandii nie były jednak najbardziej wymagającym sportowym testem dla naszego reprezentanta, gdyż jako członek biało-czerwonej kadry wziął on udział w Mistrzostwach Europy, na których zaprezentował się bardzo poprawnie.

SMS o treści: KGS.2

Igor nie jest jedynym zapaśnikiem Rokity Brzeg Dolny, który swoimi występami na macie zasłużył na plebiscytową nominację.

OSKAR URBAŃSKI
zapasy
ROKITA BRZEG DOLNY
0 głosów

Mimo młodego wieku Oskar ma już 8-letni *staż* w zapaśniczym trykocie i od samego początku swojej przygody z tym niezwykle trudnym i wymagającym sportem może być dla klubowych kolegów wzorem pracowitości na treningach, co od dawna przynosi również efekt na najbardziej prestiżowych imprezach. W minionym roku Oskar *uciekł* konkurencji nawet podczas tak mocno obsadzonych zawodów, jak finały Ogólnopolskiej Olimpiady Młodzieży, z których przywiózł złoty medal. Dolnobrzeżanin z medalu mógł cieszyć się również na zakończenie Mistrzostw Polski w kategorii U-15, choć tym razem stanął na najniższym stopniu podium. Z brązowym medalem zawodnik naszego klubu powrócił z Pucharu Polski w grupie juniorów młodszych, a także mocno przyczynił się do 3.miejsca dolnośląskiej reprezentacji w Drużynowych Mistrzostwach Polski.

SMS o treści: KGS.3

Od wielu już lat we wszystkich *statystykach* obok zapaśników dla naszych powiatowych klubów najskuteczniej punktują adepci szkółek tenisa stołowego, których oczywiście również nie może zabraknąć w naszym zestawieniu, a ich listę otwiera

ZOSIA HOŁODNIUK
tenis stołowy
WOLAVIA WOŁÓW
2 głosy

Jest jedną z bardziej wyróżniających się tenisistek w szerokim gronie talentów z wołowskiej Wolavii. Może być wzorem pracy na treningach, co przynosi znakomite efekty. W ostatnim czasie jej umiejętności znalazły już uznanie w oczach *selekcjonerów* regionalnej kadry, w której składzie wołowianka ma pewne miejsce w grupie młodzików. Gra i ciągłe postępy tej tenisistki zdradzają spory sportowy potencjał, którego potwierdzeniem w ostatnich miesiącach były medale na Mistrzostwach Dolnego Śląska w kategoriach skrzatów oraz żaków.

SMS o treści: KGS.4

ANATOL WILK
tenis stołowy
WOLAVIA WOŁÓW
44 głosy

Zawodnik coraz śmielej radzi sobie przy tenisowych stołach, co potwierdza choćby dobrymi występami w 3.składzie ligowej ekipy Wolavii. W starciach z bardziej doświadczonymi rywalami imponuje spokojem, który pozwala mu na odnoszenie cennych dla zespołu zwycięstw. Chociaż zawodnik w zasadzie dopiero uczy się sportowego rzemiosła, to jego umiejętności oraz talent znalazły już potwierdzenie w *krążkach* Mistrzostw Województwa (kat. młodzików), znakomitych występów w regionalnym cyklu Grand Prix, a to z kolei zaowocowało powołaniem do dolnośląskiej reprezentacji.

SMS o treści: KGS.5

WIKTOR ULATOWSKI
tenis stołowy
WOLAVIA WOŁÓW
17 głosów

Do zwycięstw Wiktora kibice tej dyscypliny sportu zdążyli już się przyzwyczaić. Jego talent ciągle się rozwija i w minionych miesiącach tenisista zrobił wyraźny postęp. Coraz wyraźniej odciska on swoje *piętno* na grze naszego zespołu w 2.ligowych zmaganiach, mimo młodego wieku stając się jego podstawowym graczem. Decyduje jednak nie tylko o *obliczu* wołowskiej drużyny, ale również o poziomie tenisowej rywalizacji na szczeblu województwa, od dawna będąc jednym z tych zawodników, którzy w zawodach regionalnej rangi walczą o najwyższe lokaty. W ostatnich miesiącach potwierdzeniem tego był brąz na Mistrzostwach Dolnego Śląska, awans do krajowego *championatu* w grupie juniorów oraz powołanie do wojewódzkiej kadry w tej grupie wiekowej.

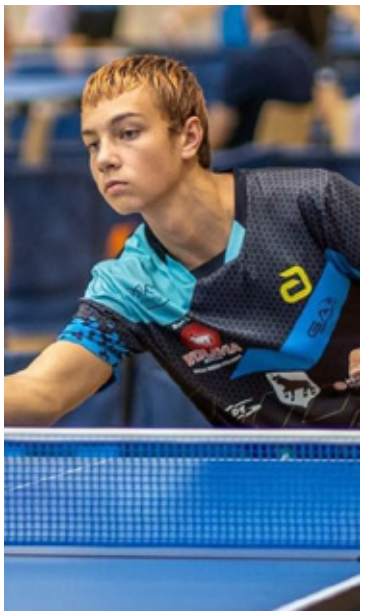

SMS o treści: KGS.6

Biało-czerwoną specjalnością na międzynarodowych arenach od kilku lat stała się siatkówka i to właśnie kadra w tej dyscyplinie sportu dostarczyła kibicom w minionym roku największych emocji i najwięcej powodów do radości, zgarniając praktycznie całą zeszłoroczną *pulę*. Swoje powody do dumy mają także powiatowi sympatycy tej dyscypliny sportu, a w dużej mierze ich przyczyną były udane występy

JULIA STĘPIEŃ
siatkówka
ROKITA BRZEG DOLNY
4 głosy

Na parkiecie drużyna z Brzegu Dolnego gości już od dłuższego czasu i co jakiś czas w szeregach naszych zawodniczek pojawiają się siatkarki, które *eksplodują* talentem i formą. Jedną z nich w minionych miesiącach była właśnie wołowianka, która o swoich umiejętnościach przekonała szczególnie latem, kiedy rozgrywane były Mistrzostwa Polski w siatkówce plażowej

eprasa.pl ebe5e4d389

w kategorii młodziczek. Wspólnie ze swoją klubową koleżanką (Iga Zamiara) Julia dotarła aż do turnieju półfinałowego. Po całej serii emocjonujących pojedynków dolnobrzeskiej parze nie udało się wprawdzie wywalczyć *biletów* na finał w Toruniu, ale ostatecznie zobaczyliśmy obie w tej prestiżowej imprezie, gdyż kontynuowała walkę o mistrzowski tytuł w parach z rówieśniczkami z Wieży Radków. Lepiej w sportowym wyścigu o *plażowy* tytuł poszło duetowi, którego mocną stroną była Julia, gdyż udział w krajowym *championacie* para zakończyła na 8.pozycji. W ligowym sezonie zawodniczka swoje sportowe doświadczenia zbiera już w ekipie juniorek młodszych, a znakomite letnie występy zaowocowały nominacją do regionalnej kadry.

SMS o treści: KGS.7

W głosowaniu na najpopularniejszych sportowców naszego powiatu nie może oczywiście zabraknąć futbolistów, a ponieważ ostatnie miesiące szczególnie udane były dla grup walczących pod *banderą* MKP Wołów - przedstawiamy sporą grupę zawodników, którzy w ostatnich miesiącach byli ważnymi postaciami w swoich zespołach. Rozpoczynamy od seniorów.

MAREK GACEK
piłka nożna
MKP WOŁÓW
7 głosów

Od wielu już sezonów jest niezwykle ważnym *ogniwem* w futbolowej ekipie z Wołowa. Piłkarskie doświadczenie i umiejętności sprawiają, że potrafi udźwignąć na swoich barkach ciężar walki o rankingowe *oczka* nawet wówczas, kiedy drużynie nie idzie najlepiej. Przekonaliśmy się o tym w poprzednim sezonie (2022/2023), kiedy to po spadku z 4.ligi zespół został mocno przebudowany i długo szukał swojego rytmu. Wiosną zapisał na swoim koncie **19** goli (**35%** wszystkich trafień drużyny), a chociaż jesienią kolejnych rozgrywek (2023/2024) jego wynik okazał się już skromniejszy (**10** goli - **25%**), to nadal od jego dyspozycji zależy w dużej

mierze gra zespołu. Marek był również jednym z głównych bohaterów październikowych *derby* w Brzegu Dolnym, gdyż to jego *dublet odwrócił* wynik meczu, wprowadzając drużynę MKP na drogę do okazałego zwycięstwa w tym prestiżowym pojedynku (**5-1**).

SMS o treści: KGS.8

OSKAR JUWA
piłka nożna
MKP WOŁÓW
0 głosów

Po piłkarskiej przygodzie w Żmigrodzie Oskar powrócił do zespołu MKP i natychmiast stał się ważnym graczem formacji defensywnej zespołu trenera Krystiana Januszewskiego. Na półmetku rozgrywek to właśnie drużyna z Wołowa na *okręgowym* szczeblu może pochwalić się najlepszą defensywą (średnio **1,13** straconego gola w meczu), w czym duża zasługa właśnie tego piłkarza. Potrafi on nie tylko skutecznie utrudniać sportowe *życie* napastnikom przeciwnika, ale większego problemu nie sprawia mu także wyprowadzenie piłki z własnego przedpola na tyle skutecznie, aby zainicjować groźny atak. Bez wątpienia jest jednym z bardziej wyróżniających się graczy w zespole MKP.

SMS o treści: KGS.9

Wołowscy seniorzy jesienną część sezonu 2023/2024 zakończyli na 2.pozycji, a zimę w fotelu lidera spędzają ich młodsi koledzy z drużyny juniorów, którzy są na najlepszej drodze do awansu na szczebel wojewódzki. Trudno więc dziwić się, że na wyróżnienie zasługuje kilku zawodników, którzy nie tylko stanowią o sile juniorskiej ekipy, ale zdążyli już także udanie zadebiutować w *dorosłym* zespole.

MICHAŁ WARPAS
piłka nożna
MKP WOŁÓW
1 głos

Napastnik juniorskiej drużyny dał już się znakomicie poznać również skuteczną grą w zespole seniorów. Chociaż często z jego umiejętności korzystał trener Krystian Januszewski (wystąpił w **11** spotkaniach 1.drużyny i zdobył **5** goli), to również mocno przyczynił się do znakomitego jesiennego rezultatu młodszej ekipy MKP.

SMS o treści: KGS.10

DAWID KURANTOWICZ
piłka nożna
MKP WOŁÓW
108 głosów

Równie skuteczna ofensywna *opcja* w drużynie trenera Krzysztofa Tabaka. Filigranowy napastnik ma spory snajperski zmysł, co pozwala mu często znaleźć się w miejscu, gdzie sprawnie *odnajduje* go piłka. W polu karnym rywala to bardzo cenny atut, a ponieważ zawodnik MKP ma również *pewną* nogę - jego gra przynosi zespołowi sporo trafień.

SMS o treści: KGS.11

OSKAR BEDNARZ
piłka nożna
MKP WOŁÓW
95 głosów

Utalentowany golkiper coraz mocniej dobija się do 1.drużyny MKP, w której mimo młodego wieku zdążył już zadebiutować. Wprawdzie w grupie seniorów wciąż jeszcze pełni rolę rezerwowego, ale w ekipie juniorów jest pewnym punktem lidera okręgowych rozgrywek. Duża jego zasługa w tym, że wołowska

defensywa jest najlepszą w lidze, ze średnią **0,86** straconego gola w meczu.

SMS o treści: KGS.12

MACIEJ WIĄCKIEWICZ
piłka nożna
MKP WOŁÓW
13 głosów

Najbardziej spektakularne w futbolu jest oczywiście zdobywanie goli, ale na dorobek snajperów w pocie czoła pracuje cały zespół. Jednym z takich *robotników* środka pola w zespole MKP jest właśnie Maciek, który mocno pracuje przede wszystkim w defensywie, ale potrafi także zainicjować ciekawą akcję w ataku, a nawet zakończyć ją celnym strzałem.

SMS o treści: KGS.13

FILIP NOWAK
piłka nożna
MKP WOŁÓW
1 głos

Postawa środkowej formacji wołowskiego zespołu juniorów w dużej mierze zależy właśnie od tego zawodnika. Utalentowany pomocnik potrafi sprawnie rozegrać futbolówkę w środkowej strefie, często stwarzając strzeleckie okazje swoim kolegom z linii ataku. Potrafi regulować tempo gry, a jego umiejętności przydatne są nie tylko w ofensywie, ale także w destrukcji.

SMS o treści: KGS.14

W ostatnich miesiącach na piłkarskich boiskach z dobrej strony pokazało się kilku utalentowanych piłkarzy z młodszych grup wiekowych wołowskiej drużyny. Każdy z niżej wymienionych może imponować nie tylko swoją postawą w ligowych występach, ale również w zaangażowaniu na zajęciach szkoleniowych.

MACIEJ ŻAK
piłka nożna
MKP WOŁÓW
36 głosów
SMS o treści: KGS.15

KACPER NOWICKI
piłka nożna
MKP WOŁÓW
1 głos
SMS o treści: KGS.16

DAWID MOSKAL
piłka nożna
MKP WOŁÓW
2 głosy
SMS o treści: KGS.17

KORNEL PACHOŁEK
piłka nożna
MKP WOŁÓW
0 głosów
SMS o treści: KGS.18

PATRYK PURCHA
piłka nożna
MKP WOŁÓW
56 głosów
SMS o treści: KGS.19

FILIP ZIMNICKI
piłka nożna
MKP WOŁÓW
18 głosów
SMS o treści: KGS.20

W ostatnich latach specjalistami od piłkarskich awansów był zespół dolnobrzeskiego Rokity, którego zawodnicy po *reaktywacji* klubu szybko znaleźli się w klasie okręgowej, a w występach na tym szczeblu rozgrywek swoje umiejętności niemal w każdym występie potwierdzał

JAKUB KOŁODZIEJCZYK
piłka nożna
ROKITA BRZEG DOLNY
1 głos

Na niższych szczeblach piłkarskiej rywalizacji zespół Rokity mógł imponować skutecznością, ale w klasie okręgowej zaczęły się *schody*. W stawce bardzo wymagających rywali dolnobrzeska drużyna przestała być faworytem, a co za tym idzie wzrosła rola formacji defensywnej, a szczególnie golkipera. W rundzie jesiennej Kuba potwierdził swoją wartość na tej pozycji, w kilku spotkaniach ratując swoja ekipę z poważnych opresji i z całą pewnością jego gra miała spory wpływ na bardzo przyzwoity rezultat punktowy, jaki dolnobrzeżanie osiągnęli na półmetku rozgrywek.

SMS o treści: KGS.21

Zdajemy sobie sprawę, że powyższa lista nie wypełnia wszystkich sukcesów, jakie na sportowych arenach w ostatnich miesiącach osiągali nasi reprezentanci. Dlatego ciągle czekamy na zgłoszenia kolejnych zawodniczek i zawodników, którzy zdaniem klubowych władz bądź kibiców zasługują na znalezienie się w tej grupie. Głosowanie w naszym PLEBISCYCIE trwać będzie do końca lutego, więc każdy z przedstawionych ciągle miał będzie równe szanse na głosy oraz uznanie kibiców.

Wciąż oczekując na zgłoszenia rozpoczynamy jednak głosowanie i życzymy wszystkim dobrej zabawy.

W PLEBISCYCIE głosujemy na kandydatów, wysyłając **SMS** z indywidualnym kodem kandydata na numer:

7248

Jak zamówić ogłoszenia drobne

na stronie www.kuriergmin.pl/ogłoszenia-drobne/

pocztą
"Kurier Gmin"
56-100 Wołów
ul. Zwycięstwa 15

wyślij sms-em
pod numer 79567
koszt 9 zł + Vat
zaznaczając od OKG
(spacja)treść ogłoszenia

e-mailem
sekretariat@kuriergmin.pl
lub osobiście

Numer konta: Bank MBANK 83 1140 2004 0000 3902 4474 9895 / 71 319 79 18

USŁUGI

- Videofilmowanie, 602879746, 515276337.
- Usługi remontowe dom, łazienki, mieszkanie : awarie,naprawy nietypowe tel. 600052591

MOTORYZACJA

KUPIĘ

- Kupię auto do 800 zł, 604317276.
- Kupię ciągniki, przyczepy i maszyny rolnicze 602811423 lub 535135507

RÓŻNE

SPRZEDAM

- Sprzedam drewno opałowe liściaste i iglaste -łupane, sezonowane tel. 606587176
- Sprzedam butelki po winie bordeau i bourgogne 1000szt. tel. 606587176

KUPIĘ

- Kupię monety, zegarki, srebro, odznaczenia. 725332771

PRACA

DAM PRACĘ

- Zatrudnię ogrodnika do utrzymania trawników, żywopłotów, warzywniaka, rowów, podwórka itd.Wynagrodzenie 5000zł tel. 606587176

POMOC

- • Grupa Anonimowych Alkoholików, Wołów pl. Szkolny 2, grupa Tolerancja- niedziela godz. 17:00,grupa Sami Swoi wtorek godz.17:00 Ścinawa ul. Zgody 12 (salka katechetyczna), piątek godz. 17.00, tel. zaufania 71 321 21 24 od godz. 16:00.
- • Pomoc weterynaryjna, tel. 071 319 03 78; 0606 46 97 97.
- • Punkt Wspierania Rodzin, Rynek 18, Brzeg Dolny, GOSP. p. nr 2, wtorek 17.00–19.00, tel. 071 319 56 62, w. 19.
- • Psycholog, Rynek 18, Brzeg Dolny, GOSP. p. nr 2, poniedziałek – piątek 16.00–20.00, tel. 071 319 56 62, w. 19.
- • Poradnia Problemów Uzależnień, pon., wt. 7.30–13.30, śr., czw. 7.30–17.30, tel. 071 319 56 62.
- • Gminna Komisja Rozwiązywania Problemów Alkoholowych w Wołowie podejmuje czynności zmierzające do orzeczenia o zastosowaniu wobec osoby uzależnionej od alkoholu obowiązku poddania się leczeniu w zakładzie lecznictwa odwykowego w oparciu o uprawnienia nadane ustawą z dnia 26 października 1982 roku o wychowaniu w trzeźwości przeciwdziałaniu alkoholizmowi. Komisja prowadzi w/w czynności wyłącznie wobec osób zameldowanych bądź mieszkających na terenie Gminy Wołów. Punkt konsultacyjny GKRPA mieści się w Wołowie przy pl. Szkolnym nr 2, tel 71 389 14 95, e-mail gkrpawolow@op.pl. W punkcie konsultacyjnym GKRPA pełnią dyżury specjaliści - w poniedziałki w godz. 16.00 – 19.00 oraz w czwartki w godz. 15.00 - 18.00 do dyspozycji mieszkańców pozostaje psycholog, natomiast w środy w godz. 16.00 - 19.00 konsultant ds. uzależnień. W niedziele o godzinie 17.00 odbywają się spotkania grup AA.
- • Poradnia Psychologiczno-Pedagogiczna w Brzegu Dolnym, ul. 1 Maja 1A, I piętro (dawny internat ZSZ), tel. 071 319 99 94, proponuje dzieciom, młodzieży, rodzicom i nauczycielom szeroką ofertę psychologiczną, pedagogiczną i logopedyczną, m.in. w zakresie: diagnozy, terapii, profilaktyki, poradnictwa, planowania kariery zawodowej. Wizyty BEZPŁATNE. Czynne od poniedziałku do piątku w godz. 8.00–15.00.
- • Powiatowa Stacja Sanitarno-Epidemiologiczna w Wołowie, kontakt 071 389 28 56, po godzinach urzędowania oraz w dni wolne od pracy, telefon dyżurny – 0604 208 816.
- Grupa Anonimowych Narkomanów Grupa „Warriors", spotkania w niedzielę od 16:00 do 18:00 w 2. niedzielę miesiąca, miting otwarty, Brzeg Dolny, ul. Zwycięstwa 5 (wejście po prawej stronie) tel. kontaktowy 790491700.

REKLAMA

REKLAMA

Gabinet Weterynaryjny
„EUROVET"
www.eurovet.com.pl
Oferujemy:
- badanie laboratoryjne krwi i moczu (na miejscu),
- lecznictwo i profilaktyka,
- chirurgia,
- okulistyka i stomatologia,
- USG,
- zwierzęta egzotyczne i ptaki,
- czipowanie i paszporty,
- strzyżenie i zabiegi kosmetyczne.

Wojciech Poral specjalista chirurg 696 302 170
Krzysztof Franas 696 027 476
Wołów, ul. Poznańska 2
pon. - pt. 8:00-18:00
sob. 9:00-14:00
tel. 71/389 42 64
REKLAMA

LILIA
WOŁOWSKI DOM POGRZEBOWY
ZARZĄDCA CMENTARZA KOMUNALNEGO W WOŁOWIE
Usługi pogrzebowe i cmentarne
Własna chłodnia i kaplica
Kontakt całodobowy
tel. 517 737 760 lub 601 720 076
ul. Poznańska 1, 56-100 Wołów
(budynek główny PGK)
REKLAMA

eprasa.pl-ebe5e4d389

Uczniowie z Wołowa bawili się na studniówce

Odbył się kolejny bal studniówkowy w Wołowie. Jednym z gości był burmistrz Dariusz Chmura.

-Sobotnio pozdrawiam ze studniówki CKZiU w Wołowie! Dziękuję za zaproszenie! Gmina Wołów jest z Was bardzo dumna! Trzymam za Was mocno kciuki i życzę połamania piór - napisał burmistrz Dariusz Chmura w mediach społecznościowych.

My również dołączamy do życzeń i trzymamy kciuki za majowe egzaminy!

kk

To będzie kosztowny rok dla kierowców

Od Nowego Roku obowiązują nowe, wysokie kary za brak rejestracji auta, za nieopłacenie OC i za odholowanie samochodu. Ile zapłacą zapominalscy?

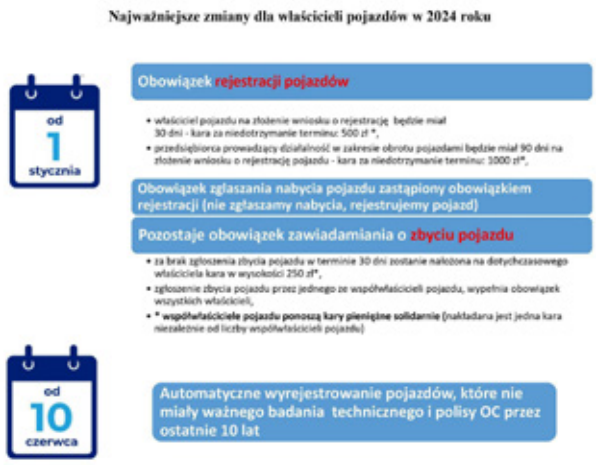

Najważniejszą zmianą, która obowiązuje od 1 stycznia 2024 r. jest to, że nie wystarczy już zawiadomienie o zakupie auta. Po nabyciu używanego samochodu, nowy właściciel ma **bezwzględny obowiązek** jego rejestracji w terminie 30 dni od zakupu. Konieczne jest też informowanie urzędu o sprzedaży pojazdu, jeśli tego nie zrobimy w terminie do 30 dni, zapłacimy 250 zł.

Za niedopełnienie obowiązku rejestracji auta w terminie 30 dni od zakupu czeka nasz koszt 500 zł. Dwa razy tyle będziemy musieli wyłożyć, jeśli nie przerejestrujemy samochodu w ciągu 180 dni od zakupu.

Niestety, przedsiębiorcy zapłacą jeszcze więcej. Tysiąc złotych musi zapłacić przedsiębiorca zajmujący się obrotem aut za nieprzerejestrowanie pojazdu w terminie 90 dni od zakupu, a 2 tys. zł zapłaci, jeżeli nie przerejestruje pojazdu w terminie 180 dni od zakupu.

Od początku stycznia wrosła też kara za nieopłacenie i brak ciągłości ubezpieczenia OC. Kara może wynieść niemal 9 tys. zł dla właścicieli samochodów osobowych. Wysokość kar obliczana jest na podstawie minimalnego wynagrodzenia, które było rewaloryzowane 1 stycznia, a druga rewaloryzacja czeka nas jeszcze 1 lipca. Przypomnijmy, że od 1 stycznia 2024 r. minimalne wynagrodzenie wynosi 4242 zł brutto.

Największe kary zapłacą właściciele pojazdów ciężarowych o dopuszczalnej masie całkowitej wyższej niż 3,5 tony, ciągników i autobusów. Najwyższa możliwa kara w tym przypadku to trzykrotność minimalnej płacy.

Zgodnie z nowymi przepisami, właściciele pojazdów bez polisy OC będą obarczeni najwyższą opłatą karną, jeżeli nie posiadają ochrony ubezpieczeniowej przez więcej niż 14 dni. Osoby, które miały przerwę w ubezpieczeniu od 4 do 14 dni, będą zobowiązane do uiszczenia 50 proc. maksymalnej kary, natomiast zapominalscy, którzy nie mieli ważnej polisy OC przez okres do 3 dni, zostaną obciążeni opłatą równą 20 proc. podstawowej stawki.

W praktyce oznacza to, że kara za pojazdy osobowe może sięgnąć kwoty 8490 zł. Od 1 stycznia, za okres od 1 do 3 dni, opłata wynosi 1700 zł, za okres od 3 do 14 dni – 4250 zł, natomiast powyżej 14 dni – 8490 zł.

Za odholowanie pojazdu z drogi i jego przechowywanie na specjalnym parkingu również zostały ogłoszone nowe stawki przez Ministerstwo Finansów. Maksymalna opłata za odholowanie samochodu osobowego została podniesiona z obecnych 606 zł do 697 zł. Warto jednak zaznaczyć, że ostateczna decyzja dotycząca końcowej opłaty pozostanie w rękach rad miast i gmin.

dz

eprasa.pl ebe5e4d389

Zostań wołowskim policjantem

Wołowska komenda policji zaprasza wszystkie osoby zainteresowane służbą w Policji! Służba w Policji gwarantuje godne zarobki, stabilne warunki pracy oraz możliwość rozwoju. To zawód ciekawy, który może stać się również Twoją pasją.

Służba w Policji cieszy się coraz większym zainteresowaniem. Nie tylko stabilizacja zatrudnienia oraz wysokie zarobki, ale również możliwość rozwoju i awansu zachęca do wstąpienia w nasze szeregi. Policjant, to zawód dla ludzi z pasją. Dużo wymagający, ale i dający wiele satysfakcji, bo szacunek osób, którym niesiemy pomoc, bywa bezcenny. Dzięki służbie w Policji można realnie i osobiście wpłynąć na to, by życie było bezpieczniejsze dla nas, naszych najbliższych i społeczeństwa.

SŁUŻBĘ W POLICJI MOŻE PEŁNIĆ:

- obywatel polski o nieposzlakowanej opinii;
- który nie był skazany prawomocnym wyrokiem sądu za przestępstwo lub przestępstwo skarbowe;
- korzystający z pełni praw publicznych;
- posiadający co najmniej średnie wykształcenie;
- posiadający zdolność fizyczną i psychiczną do służby w formacjach uzbrojonych, podległych szczególnej dyscyplinie służbowej, której gotów jest się podporządkować;
- dający rękojmię zachowania tajemnicy stosownie do wymogów określonych w przepisach o ochronie informacji niejawnych.

PO WSTĄPIENIU DO POLICJI MOŻESZ UZYSKAĆ

- uzyskać tytuł licencjata lub magistra podejmując studia w Wyższej Szkole Policji w Szczytnie (tryb stacjonarny lub niestacjonarny) na jednym z oferowanych kierunków: bezpieczeństwo wewnętrzne, kryminologia, zarządzanie, informatyka;
- adekwatnie do zainteresowań i realizowanych zadań uczestniczyć w kursach specjalistycznych (oferta obejmuje ponad 100 różnego rodzaju kursów) np.: minersko-pirotechniczny, doskonalących technikę prowadzenia pojazdu, taktyki i techniki przesłuchania, analizy kryminalnej, cyberprzestępczości;
- uczestniczyć w kursach językowych np.: z języka angielskiego, języka rosyjskiego;
- uzyskać nowe uprawnienia i kwalifikacje: tytuł ratownika, uprawnienia stermotorzysty, uprawnienia instruktora taktyki i techniki interwencji, prawo jazdy kat. D, uprawnienia SEP, uprawnienia obsługi „dronów" i wiele innych.

kk

NA ZDROWIE NA ZDROWIE

Zespół opieki domowej

Punkt Konsultacyjny w Rejonowej Przychodni w Wołowie, ul. Piłsudskiego 34, 56-100 Wołów, czynny we wtorek i piątek, godz. 9.00-14.00, pokój nr 202 II piętro, telefon: 728 228 192.

W ramach kontraktu z Narodowym Funduszem Zdrowia obejmujemy opieką paliatywno - hospicyjną pacjentów z następującymi schorzeniami:
- choroby nowotworowe,
- owrzodzenia odleżynowe,
- niewydolność oddechowa niesklasyfikowana gdzie indziej.

Zapewniamy bezpłatną:
- opiekę lekarską i pielęgniarską w domu chorego,
- leczenie bólu według najnowszych standardów i innych objawów towarzyszących chorobie nowotworowej,
- leczenie odleżyn,
- rehabilitację,
- wsparcie psychologiczne,
- żywienie dojelitowe dietą przemysłową,
- nieodpłatne wypożyczanie sprzętu medycznego.

REKLAMA

USG SERCA
USG BRZUCHA

kardiolog, specjalista chorób wewnętrznych

lek. med. Paweł Rehan

wtorki i czwartki
16.00–17.00
ul. Inw. Wojennych 19
Wołów (bud. KRUS)
tel. 604 523 262

REKLAMA

OKULISTA

Sebastian Floryn
zastępca ordynatora
Oddziału Okulistycznego
Szpitala Wojskowego
we Wrocławiu

dobór okularów, diagnostyka, leczenie zaćmy, jaskry i chorób siatkówki

gabinet: **Brzeg Dolny**
ul. Kopernika 1
rejestracja tel. **730 10 10 60**

REKLAMA

Wojciech Ugorski
specjalista radiolog

USG

Poniedziałek
Ścinawa, ul. Jagiełły 16
godz. 9:00 - 12:00
Wtorek
Brzeg Dolny,
Aleje Jerozolimskie 28
godz. 15:30 - 19:00
Piątek
Wołów,
ul. Piłsudskiego 34
godz. 15:30 - 19:00

600 069 413

REKLAMA

STOMATOLOG

• Stomatologia dla Rodziny
Kompleksowe leczenie stomatologiczne, nowoczesne materiały, radiowizjografia, RTG, chirurgia, protetyka.
Oborniki Śl., ul. Łokietka 22
Rejestracja: 71 310 26 12

• MedlifeDent lek. dent. Ołena Berezowska,
mówimy po ukraińsku (Розмовляємо українською).
K.I.Gałczyńskiego 23,
Wrocław- Krzyki.
Przystanek autobusowy 113 na rogu Galerii przy dworcu głównym, **tel. 501 439 973**

UROLOG

• Aleksander Biały
Chirurg Specjalista Urolog
Prywatny Gabinet Urologiczny, USG, Wołów
ul. Piłsudskiego pok.115
(przychodnia rejonowa)
Środa 15:00-18:00
tel. 71 777 60 30

MIEJSCE NA TWOJĄ REKLAMĘ
zadzwoń i zamów
71 319 79 18

NFZ

Gemini-med

PRZYCHODNIA RODZINNA
WOŁÓW UL.TRZEBNICKA 20/4
TEL. 71 389 79 90
CZYNNA: PONIEDZIAŁEK - PIĄTEK
8.00 - 18.00

Lekarze specjaliści w przychodni rodzinnej

P.Ożóg CHIRURG
A.Kulesz GINEKOLOG
A.Kapłon GINEKOLOG
G.Winkiel GINEKOLOG
J.Korczewicz LEK.RODZINNY
B.Strzelec LEK. MED.
K.Kociatkiewicz-Jarnicka RADIOLOG
A.Woźniak PEDIATRA
T.Bańkowski KARDIOLOG
M.Ostrowski LEK. MED.
M.Kacała LEK. MED.
R.Markiewicz PULMONOLOG

PUNKT POBRAŃ CZYNNY W GODZ. 8:00 - 10:00 OD PONIEDZIAŁKU DO PIĄTKU
BADANIA GASTROSKOPII WYKONYWANE PRZEZ LEK. MACIEJA OSTROWSKIEGO
PUNKT SZCZEPIEŃ PRZECIW COVID-19 - REJESTRACJA POD NR TEL. 71 389 79 90

Aplikacja DOZ.pl
Pobierz z Google Play lub App Store

REJESTRATOR HOLTEROWSKI EKG/RR
ORAZ
Szeroki zakres badań USG w tym USG serca

DOZ APTEKA dbam o zdrowie
TEL.71 319 78 80

CZYNNA OD PONIEDZIAŁKU DO PIĄTKU W GODZINACH 8.00-18.00
ORAZ W SOBOTY OD 9.00-14.00

TRANSPORTY MEDYCZNY
Zlecenia transportu prosimy zgłaszać pod numer tel.: 664 190 185 w godzinach 8.00-16.00 lub pod numer tel.: 71 389 79 90 do godz 18.00 oraz całodobowego pod numer tel.: 513 105 951

Pracownia Radiografii Cyfrowej
Pracownia Gastroenterologiczna
Pracownia Endoskopii Cyfrowej

www.geminimed.pl

REKLAMA

REKLAMA

cprasa.pl cbc5c4d389

Dziki(e) w mieście – jak nie wchodzić sobie w drogę?

W Polsce żyje ok. 250 tysięcy dzików, na terenie Dolnego Śląska jest ich 8 tysięcy, a w samym Wrocławiu przebywa ok. setka. W głąb miasta wabią je rozrzucone resztki jedzenia i otwarte kosze na śmieci.

Lista gatunków dzikich zwierząt zamieszkujących Wrocław jest bardzo obszerna. Wynika to z bogatych uwarunkowań przyrodniczych naszego miasta (sieć rzek, kompleksy leśne, pola, łąki, parki, nieużytki). Jednak dynamiczny rozwój miasta coraz częściej ingeruje w naturalne lub półnaturalne siedliska tych zwierząt. Część z nich jest zmuszona opuścić wcześniej zajmowane tereny, część z nich zostaje. I choć bliskość natury i zwierząt jest dla nas bardzo ważna, bywa, że ich obecność staje się uciążliwa. Do takich sytuacji można zaliczyć spotkanie z dzikiem. W poszukiwaniu jedzenia migrują do miasta, niszcząc przydomowe ogrody, miejskie trawniki czy uprawy rolne. Nierzadko doprowadzają do poważnych kolizji drogowych.

- Miasto jest pełne zagrożeń dla dzików. Zwierzę w mieście może ucierpieć - na przykład wpadając pod samochód. Zgłaszajmy sytuacje, w których zwierzę jest ranne i trzeba udzielić mu pomocy lub stanowi zagrożenie. Jeśli to zwykłe spotkanie z dzikiem w mieście – dajmy mu odejść i nie wchodźmy sobie w drogę – mówi Małgorzata Demianowicz, dyrektor Wydziału Środowiska UMW.

Dzik w mieście czy miasto na terenie dzików?

Ich obecność w mieście budzi skrajne emocje – z jednej strony zainteresowanie, a z drugiej ogromny lęk. Warto jednak pamiętać, że to nie dziki są na naszym terenie, ale my na ich, nieustannie rozwijając naszą aglomerację. Należy więc nauczyć się żyć razem.- Dzik jest lekarzem lasu – opowiada prof. dr hab. inż. Wojciech Pusz z Uniwersytetu Przyrodniczego – w lesie pełni pożyteczną rolę spulchniając glebę – a przecież spulchniona gleba to miejsce dla nowego pokolenia drzew, zjada larwy owadów, jak np. pędraki chrabąszcza majowego (szkodnika roślin owocowych i ozdobnych). Do jego obecności w mieście musimy się po prostu przyzwyczaić – dodaje.Dziki pojawiają się od wielu lat na terenie miasta. Nie boją się człowieka. Jest dla nich wiele dogodnych miejsc, jak stare sady, nieużytki, rowy z wodą, ogródki działkowe.

Resztki jedzenia to zaproszenie dla dzików.

Dziki są inteligentne i wszystkożerne. Bez wahania wybierają darmową stołówkę w przydomowym śmietniku. – Dziki są w mieście ze względu na odpady i ciepło oraz warunki, w których nie ma wroga naturalnego w postaci drapieżników np. wilków. A my je jeszcze dokarmiamy. To są dla nich bardzo komfortowe warunki – podkreśla prof. Wojciech Pusz. Aby uniknąć spotkania ze zwierzyną należy pamiętać o zamykaniu wejścia na posesję, zamykać klapy od śmietników, a odpady organiczne zawsze umieszczać w przeznaczonym do tego pojemniku.

„Kto spotyka w lesie dzika, ten na drzewo szybko zmyka" - pisał niegdyś Jan Brzechwa. – Jeśli napotkamy na naszej drodze dzika, to ostatnią rzeczą, jaką powinniśmy zrobić to wyjmowanie telefonu – uwrażliwia prof. Wojciech Pusz. – Podchodząc zbyt blisko do dzika, żeby zrobić zdjęcie, może on zareagować w sposób, który będzie stanowić zagrożenie. Widząc dzika, zachowajmy spokój. Najlepiej zastygnąć na chwilę w bezruchu, po czym powoli się oddalić. Niepokojony przez ludzi może zaszarżować. Zwłaszcza locha z młodymi, która jak każda matka troskliwie opiekuje się potomstwem. Jeśli w naszej okolicy pojawiają się dziki, zmieńmy trasę spacerów, nie wchodźmy na areały, gdzie one żerują. Pilnujmy zwierząt domowych. Psa zawsze należy wyprowadzać na smyczy i nigdy nie szczuć nim dzikich zwierząt. Pamiętajmy również o regularnych szczepieniach. Nie rzucamy niczym w napotkanego zwierza. Jeśli dzik zachowuje się agresywnie w stosunku do nas, postarajmy się powoli wycofać. W przypadku ataku chrońmy nogi tym, co mamy pod ręką: torbą, plecakiem bądź rowerem. Należy jednak pamiętać, że każde zwierzę jest inne i może inaczej zareagować.

kk

Opłatkowe spotkanie w Radeczu

W świetlicy w Radeczu odbyło się coroczne spotkanie opłatkowe mieszkańców sołectw Bukowice, Radecz, Żerków oraz Rościsławice. W tym roku spotkanie było również okazją do świętowania 60. urodzin proboszcza parafii pw. Podwyższenia Krzyża Świętego w Rościsławicach księdza Mariana Rapacza.

Świętowanie rozpoczęła uroczysta msza święta, podczas której zostały złożone życzenia oraz wręczone prezenty m.in. od władz samorządowych, mieszkańców oraz Ochotniczej Straży Pożarnej z Rościsławic. Następnie zebrani mieszkańcy i goście przeszli do świetlicy gdzie odbyło się wspólne kolędowanie i biesiada. Wspólny czas umiliła muzyka w wykonaniu kapeli Jędrka Karpiela z Zakopanego oraz występ zespół folkloru góralskiego Dąbrowianie, który przyjechał z rodzinnych stron ks. Mariana.

źródło: UM Brzeg Dolny

KURIER GMIN
TYGODNIK • WYDAJE „Agencja Reklamowo-Medialna ART" Marta Ringart Orłowska, redakcja: Marta Ringart-Orłowska (redaktor naczelna), Katarzyna Dolata (administracja, reklama, marketing), Dariusz Judziński (dziennikarz sportowy), Dagmara Zielińska (dziennikarz), Adrianna Orłowska (dziennikarz), Katarzyna Kijakowska, Kalina Tabor. Redakcja i biuro ogłoszeń: Wołów, ul. Zwycięstwa 15 – czynne od poniedziałku do piątku 8.00-16.00, tel. 071/ 319 79 18; • Skład własny • Druk: Agora-Poligrafia Sp. z oo • Redakcja nie odpowiada za treść ogłoszeń, reklam i życzeń. Zastrzega sobie prawo zmiany tytułów, skracania i adiustacji tekstów • Wzory reklam chronione są prawem autorskim • Materiałów niezamówionych nie zwracamy • Nasz adres poczty elektronicznej: sekretariat@kuriergmin.pl; reklama@kuriergmin.pl; internet: www.kurier-gmin.pl. Nakład 3000-4000 tys. sztuk.

DOLNOŚLĄSKI
BILET WEEKENDOWY
Więcej połączeń, ta sama cena!
59 zł

DOLNY ŚLĄSK
Koleje Dolnośląskie
Sprawdź
REKLAMA

Furgonetka PUNKT
UPS DHL FedEx GLS
InPost DPD Meest Ambro Express

WYŚLEMY TWOJĄ PACZKĘ!

- Jesteśmy dostępni od poniedziałku do piątku w godzinach 9:00-16:00 w Wołowie przy ul. Zwycięstwa 15.
- Współpracujemy z Furgonetka.pl , która działa na terenie Polski od 2010r., jesteśmy z nimi od grudnia 2021r.
- Sprawa jest prosta, wystarczy, że podasz nam odpowiednie dane.
- Możesz przynieść przesyłkę ze sobą lub zostawić ją w innym miejscu, a wybrany kurier po nią przyjedzie.
- Oferujemy wysyłkę przesyłek dowolnego gabarytu, od koperty po paletę.
- Przyjdź do siedziby Kuriera Gmin, a załatwimy za Ciebie formalności!

W razie pytań, pisz lub dzwoń:
e-mail : sekretariat@kuriergmin.pl
tel. 71 319 79 18

REKLAMA

eprasa.pl ebe5e4d389