NAJSTARSZA POLSKA GAZETA W POWIECIE ŁOBESKIM

NOWY tygodnik łobeski

GAZETA POWIATOWA

POLSKI WYDAWCA

Pomorze Zachodnie

Nasz Region

•Łobez •Resko •Węgorzyno •Dobra •Radowo Małe

Nr 7(876) Rok XVIII 15 LUTEGO 2022 r. Cena: 3,99 zł (w tym 5% VAT)

www.nowytygodniklobeski.pl e-mail: nowytygodniklobeski@wp.pl

WYJĄTKOWE TORTY
na wyjątkowe okazje
ASPROD
Asprod Łobez, ul. Pocztowa 22
Asprod Świdwin, ul. Wojska Polskiego 4

TIR Z CYSTERNĄ STARANOWAŁ BARIERKI PRZY SZKOLE STR. 3

82. ROCZNICA ZSYŁKI POLAKÓW NA SYBIR STR. 4

NAGRODA BURMISTRZA DOBREJ STR. 8

KOLEJNY POBÓR KRWI ZE STOWARZYSZENIEM "KROPLA ŻYCIA" STR. 6

POŻARÓW KOMINÓW CIĄG DALSZY STR. 12

DZIAŁALNOŚCI KOŁA GOSPODYŃ Z ROGOWA STR. 9

NANOVO
Salon kosmetyczny MAGDALENA KUTYNIA
tel. 733 800 944
ul. Bema 29A, Łobez (pomiędzy Lidl a PCRP)
NOWO OTWARTY SALON
- zabiegi na twarz
- masaż kobido
- stylizacja brwi
- oczyszczanie wodorowe
- łóżko nefrytowe
- pielęgnacja stóp i dłoni
- makijaż permanenty
- laser IPL
ZAPRASZAMY

LAWETA
Tel. 606 952 015

r e k l a m a

Firma Koschem
zatrudni na stanowisko
pracownik biurowy
w dziale handlowym.
Wymagania znajomość języka
niemieckiego lub angielskiego.
Szczegóły pod nr tel. 91 397 25 14

USŁUGI SPRZĄTAJĄCE
POŁYSK
tel. 500 448 514
e-mail:
polysk_anna@wp.pl
SPRZĄTANIE: BIUR, DOMÓW, MIESZKAŃ

SKUP ZŁOMU
STALOWEGO I METALI KOLOROWYCH
PHU KOWAL, ŁOBEZ, UL. PODGÓRNA 4
GODZINY OTWARCIA:
Pon-Pt: 8.00-16.00 Sob: 8.00-14.00
- świadczymy usługi autolawetą
- transport do 3,5 t
- demontaż konstrukcji stalowych
KONKURENCYJNE CENY
tel. 661 545 391

akcept auto+
DARMOWY
pojazd zastępczy z
OC sprawcy
BEZ KAUCJI
MINIMUM FORMALNOŚCI
NA CAŁY CZAS NAPRAWY
ZADZWOŃ
733-608-204
@autolobez www.autolobez.pl
Obsługujemy Łobez, Drawsko, Świdwin, Resko, Węgorzyno i okoliczne miejscowości.

SKUP/HANDEL
STARE MONETY KOLEKCJONERSKIE SREBRNE I ZŁOTE
WSPÓŁCZESNE MONETY KOLEKCJONERSKIE
STARE BANKNOTY I PAPIERY WARTOŚCIOWE
ZŁOTO, SREBRO INWESTYCYJNE I ZŁOM
Darmowa wycena kolekcji i zbiorów.
Skup dokonywany jest w oparciu o aktualne ceny rynkowe.
Prowadzimy pośrednictwo sprzedaży aukcyjnej.
MOŻLIWY DOJAZD DO KLIENTA!
PŁACIMY GOTÓWKĄ!
tel. 601 529 562
email: skup.net@wp.pl

P.P.H.U. PERFECT
KOMPLEKSOWE I SPECJALISTYCZNE USŁUGI SPRZĄTANIA
- pranie tapicerek meblowych, samochodowych oraz dywanów
- czyszczenie parowe kafelek i fug
- mycie okien
- całkowita dezynfekcja, odgrzybianie klimatyzacji, ozonowanie
- opryski elewacji przeciw insektom
- mycie elewacji, kostki brukowej oraz dachów
TEL. 516 078 222

AD
BIURO RACHUNKOWE
Anna Doroszko
Certyfikat Ministra Finansów
tel. 609 593 396
e-mail: adoroszko9@interia.pl
ul. Pomorska 9,
73-150 Łobez

ISSN 1734-2341

SPRZEDAŻ DZICZYZNY BEZPOŚREDNIA
JELEŃ 35 - 120 kg, ok.13 zł/kg
DZIK 20 - 100 kg, ok.6 zł/kg + 45 zł badanie
SARNA 10 - 20 kg, ok.15 zł/kg
ZAMÓWIENIA: TEL. 791 515 446, wklcyrankaszczecin@gmail.com
MIEJSCE SPRZEDAŻY: ul. Północna 2, 73-150 Łobez

SKUP ZŁOMU I MAKULATURY RESKO
TEL.
516 785 789,
509 349 767

REKLAMA W GAZECIE
tel. 91 39 70 990
kom. 607 721 607
nowytygodniklobeski@wp.pl

eprasa.pl eda9f83e97

Ks. Bartek Rajewski

VI Niedziela zwykła – 13 lutego 2022 roku

I CZYTANIE: Jr 17, 5-8. II CZYTANIE: 1 Kor 15, 12. 16-20. EWANGELIA: Łk 6, 17. 20-26. *Jezus zszedł z Dwunastoma na dół i zatrzymał się na równinie; był tam liczny tłum Jego uczniów i wielkie mnóstwo ludu z całej Judei i z Jeruzalem oraz z nadmorskich okolic Tyru i Sydonu. On podniósł oczy na swoich uczniów i mówił: „Błogosławieni jesteście, ubodzy, albowiem do was należy królestwo Boże. Błogosławieni, którzy teraz głodujecie, albowiem będziecie nasyceni. Błogosławieni, którzy teraz płaczecie, albowiem śmiać się będziecie. Błogosławieni jesteście, gdy ludzie was znienawidzą i gdy was wyłączą spośród siebie, gdy zelżą was i z powodu Syna Człowieczego odrzucą z pogardą wasze imię jako niecne: cieszcie się i radujcie w owym dniu, bo wielka jest wasza nagroda w niebie. Tak samo bowiem przodkowie ich czynili prorokom. Natomiast biada wam, bogaczom, bo odebraliście już pociechę waszą. Biada wam, którzy teraz jesteście syci, albowiem głód cierpieć będziecie. Biada wam, którzy się teraz śmiejecie, albowiem smucić się i płakać będziecie. Biada wam, gdy wszyscy ludzie chwalić was będą. Tak samo bowiem przodkowie ich czynili fałszywym prorokom".*

BŁOGOSŁAWIENI TĘSKNIĄCY ZA BOGIEM

Cienka jest granica oddzielająca błogosławieństwo od przekleństwa, szczęście od nieszczęścia, spełnienie od pustki. Ocieramy się o nią wcale nie wtedy, gdy podejmujemy wielkie wyzwania duchowe, ale gdy zmagamy się z codziennością. Zdarza się, wcale nierzadko, że ten, kto wczoraj się śmiał, dzisiaj płacze, zaś ten kto był zelżony i wyrzucony, nagle otrzymuje nagrodę. W większym lub mniejszym stopniu każdy z nas przeżył podobne wzloty i upadki. Kiedy słuchamy dzisiejszego Słowa, zwłaszcza Ewangelii Błogosławieństw, nieodparcie nasuwa się jedna myśl – że mimo wszystko szczęście nie zależy jedynie od warunków, w jakich przychodzi człowiekowi żyć. Można mieć wszystko i być nieszczęśliwym. Można mieć niewiele i być najszczęśliwszym na świecie. Czy jednak na pewno stan posiadanie jest najważniejszy? Czy o naszym szczęściu decydują li tylko materialne dobra?

Biada bogaczom, uśmiechniętym od ucha do ucha, sytym chleba i sławy. Biada zadowolonym z codziennego życia optymistom i szczęściarzom, których omijają cierpienia. Tak najprościej można zinterpretować dzisiejszą Ewangelię. Krótko mówiąc – biada tym, którzy są szczęśliwi za życia. Problem w tym, że taka interpretacja jest nieprawdziwa i dla wielu krzywdząca. Z takiego rozumowania można wysnuć jeszcze bardziej błędny wniosek, że lepiej (i bezpieczniej) jest być chorym niż zdrowym, biednym niż bogatym, smutnym niż radosnym.

Dlatego bardzo myli się ten, kto dzisiejszą Ewangelię chciałby zredukować do krytyki wymierzonej w ludzi majętnych, szczęśliwych, zdrowych, żyjących na przyzwoitym poziomie. Patrząc z tej perspektywy, musielibyśmy zapomnieć na przykład o „Magnificat". W tym hymnie czytamy, że Bóg nie gustuje w biedzie, w smutku, w beznadziei. Jezus z wielką mocą dopomina się natomiast o sprawiedliwość dla najniżej stojących w hierarchii społecznej, troszczy się o ubogich, pomnaża chleb i wino, uzdrawia. Nigdzie też Ewangeliści nie zanotowali, żeby na kogokolwiek, łącznie z wrogami, Jezus zesłał jakiekolwiek nieszczęście, choćby tylko ból zęba.

Błogosławieństwa są istotnym elementem Jezusowego orędzia o Królestwie Bożym. Pierwszymi obywatelami tego Królestwa są ubodzy Bogiem – ludzie tęskniący za Nim, głodni Boga i zasmuceni niemożnością realizacji swojego pragnienia. Głodni i ubodzy to ci, którzy wiedzą, że nie mają szczególnych powodów do szczycenia się właściwą relacją z Bogiem. To, ci którzy – choć mają wiele, nie mają najważniejszego – Boga. To celnik modlący się w kącie świątyni; cudzołożnica lejąca łzy na stopy Jezusa; syn marnotrawny i wielu innych. Oni zdołali usłyszeć Jezusa, zaufali Mu i według Jego wskazówek zaczęli kształtować swoje życie.

Cienka jest granica oddzielająca błogosławieństwo od przekleństwa, szczęście od nieszczęścia, spełnienie od pustki. Szczęście jednak nie do końca zależy od warunków, w jakich przychodzi nam żyć. A w życiu każdego człowieka przychodzi chyba taki moment, gdy uświadamia sobie, co jest ważne i co tak naprawdę się liczy. Ta świadomość jest błogosławieństwem zwłaszcza wtedy, gdy rodzi w ludzkim sercu tęsknotę za Bogiem, autentyczną miłością i spełnieniem. Natomiast brak tej świadomości, zwłaszcza gdy człowiek zbliża się do progu swojego życia, bardzo często staje się przekleństwem. „Przeklęty mąż, który pokłada nadzieję w człowieku i który w ciele upatruje swą siłę" (Jr 17,5). „Błogosławiony mąż, który pokłada ufność w Panu, i Pan jest jego nadzieją" (Jr 17,7).

o g ł o s z e n i e

Poszukuję osoby na stanowisko sprzedawcy w Węgorzynie i Resku

Oferujemy:
- stabilne zatrudnienie na podstawie umowy o pracę
- profesjonalne wdrożenie i wsparcie (szkolenia, nauka obsługi kasy fiskalnej)

Jakie będą Twoje zadania:
- profesjonalna obsługa klienta
- dbanie o ekspozycję produktów w sklepie

Czego oczekujemy:
- zaangażowania i motywacji do pracy
- umiejętności pracy w zespole
- pozytywnego nastawienia i dobrej energii.

Zgłoszenia proszę wysyłać na adres: ***biuro@drozdzyk.pl***

POD PEGAZEM

WALIZKI

Nie żyję na co dzień tyle, co bym chciała
Wyobraźnią działam i nie mam pretensji
Co złe niepamięcią niszczę i wybaczam
Za dobro dziękuję, staram się je pieścić

Gdy mi źle, gdy nagle mocno coś zaboli
Kiedy mi dokucza szarość egzystencji
Mam oręż i własne zielone sposoby
Żeby tę codzienność choć trochę upiększyć

Posiadam dwie, odmienne, podróżne walizki
Wielkie i masywne, czuciem przebogate
W jednej przeszłość (różna) i cenne zapiski
W drugiej lata przyszłe i paleta marzeń

Niekiedy otwieram obie jednocześnie
Ckliwie obejmuję moje dawne lata
Do starej dodaję melancholii łezkę
Z nadzieją na lepsze do tej nowej wracam

I czekam cierpliwie na wszystko, co dobre
Uśmiecham się chętnie, czym mogę zachwycam
Spokojnie, jak każdy doświadczony człowiek
Wędruję po świecie z walizkami życia

roma rappe

PROGNOZA POGODY

Dzień	Prognoza		Wiatr	Opady	Liczba godzin słonecznych	Słońce
Poniedziałek 14.02	9°C, Przeważnie słonecznie	4°C	18 km/h S, Max 43 km/h	Zachm. 36%, Deszcz: 0mm	8	↑ 07:20 ↓ 17:05 Uv 2/10
Wtorek 15.02	8°C, Przejściowe zachmurzenie	3°C	15 km/h SW, Max 56 km/h	Zachm. 83%, Deszcz: 0mm, Śnieg: 0,08mm	5	↑ 07:18 ↓ 17:07 Uv 1/10
Środa 16.02	6°C, Deszcz	4°C	15 km/h WSW, Max 70 km/h	Zachm. 94%, Deszcz: 12,4mm	1	↑ 07:15 ↓ 17:09 Uv 1/10
Czwartek 17.02	8°C, Deszcz	3°C	33 km/h W, Max 93 km/h	Zachm. 78%, Deszcz: 7,4mm	3	↑ 07:13 ↓ 17:11 Uv 1/10
Piątek 18.02	7°C, Przelotne opady	3°C	32 km/h W, Max 80 km/h	Zachm. 92%, Deszcz: 1,2mm, Śnieg: 0,05mm	2	↑ 07:11 ↓ 17:13 Uv 1/10
Sobota 19.02	5°C, Przejściowe zachmurzenie	0°C	22 km/h W, Max 54 km/h	Zachm. 100%, Deszcz: 0mm, Śnieg: 1,32mm	7	↑ 07:09 ↓ 17:15 Uv 2/10
Niedziela 20.02	7°C, Przelotne opady	4°C	7 km/h NW, Max 50 km/h	Zachm. 98%, Deszcz: 3,9mm, Śnieg: 2,54mm	3	↑ 07:07 ↓ 17:17 Uv 1/10
Poniedziałek 21.02	7°C, Deszcz	1°C	24 km/h WSW, Max 65 km/h	Zachm. 96%, Deszcz: 6,9mm	2	↑ 07:05 ↓ 17:19 Uv 1/10
Wtorek 22.02	9°C, Lekkie opady śniegu	4°C	22 km/h N, Max 50 km/h	Zachm. 88%, Deszcz: 0,2mm, Śnieg: 1,27mm	2	↑ 07:03 ↓ 17:21 Uv 1/10

źródło: internet - interia.pl

reklama w gazecie, tel./fax: 91 39 70 990, kom. 607 721 607, e-mail: nowytygodniklobeski@wp.pl

eprasa.pl eda9f83e97

TIR Z CYSTERNĄ STARANOWAŁ BARIERKI PRZY SZKOLE

(BEŁCZNA, GM. ŁOBEZ) W piątek 11 lutego około godziny 5:00 na drodze wojewódzkiej W-148 w miejscowości Bełczna doszło do groźnego zdarzenia drogowego. W wyniku uszkodzenia opony w ciągniku siodłowym marki DAF, kierowanym przez 52-letniego mieszkańca Gryfic, doszło do zjechania pojazdu na pobocze. Jadący pojazd doszczętnie zniszczył barierki znajdujące się przy szkole. Na szczęście w wyniku tego zdarzenia nikt nie ucierpiał – na chodniku nie było ludzi, zaś ułożenie kabiny ciągnika siodłowego nie spowodowało obrażeń u kierowcy. Jedna z barierek uszkodziła zbiornik paliwa samochodu, w związku z tym strażacy z JRG Łobez zabezpieczyli wyciek oraz przepompowali pozostałe paliwo do beczek. Jak udało nam się ustalić, kierujący pojazdem w momencie zdarzenia był trzeźwy. Normalny ruch kołowy na drodze przywrócono dopiero kilka minut po godzinie 10:00.

(x, foto: KP PSP Łobez)

FHU Andreas Andrzej Adamów
ROBOTY ZIEMNE
SPRZEDAŻ CZARNOZIEMU
KOLOROWY KAMIEŃ NA KWIETNIKI
USŁUGA KOPARKO-ŁADOWARKĄ
OFERUJEMY BRYKIET DRZEWNY
• opał • drewno kominkowe • piasek • żwir • wapno rolnicze Benkowe • wapno rolnicze magnezowe • ziemia kwiatowa • czarnoziem •
73-150 Łobez, ul. Spokojna 3
tel. 91 39 750 94, 502 079 240
NOWOŚĆ!!! USŁUGA MINIKOPARKĄ

Zatrudnię Lidera serwisu sprzątającego – Łobez. Tel. 601 808 947

Szpachlowanie, malowanie, cyklinowanie, układanie podłóg. Tel. 785 415 771, 693 255 201

PRACA NA TERENIE NIEMIEC
- operator koparki - 12 Euro/godz. (netto - „na rękę"),
- pracownik fizyczny - 10 Euro/godz. (netto - „na rękę").
TEL. 602 877 185

PRACA w Niemczech
dla kobiet i mężczyzn
stała lub sezonowa
premie do 200 euro
727 001 702
www.remax-praca.pl
KRAZ: 7765

r e k l a m a

USŁUGI BHP i PPOŻ. Tel. 516 847 092

o g ł o s z e n i e

USŁUGI TRANSPORTOWE
- w kraju i zagranicą
- 24h - pełna dyspozycyjność
- legalnie działająca firma
- pomoc przy załadunku i rozładunku
poj. 16 m³ 4,2 m
SERDECZNIE ZAPRASZAMY
Tel. 722 244 174

USŁUGI BUDOWLANE PIT-BUD
Piotr Kudliński
- docieplenia
- murowanie
- prace glazurnicze
- usługi elektryczne
- klimatyzacje
- kompleksowe wykończenia budynków
Tel. 609 309 048

KOMPUTEROWE WSPARCIE MAŁYCH I ŚREDNICH FIRM
- utrzymanie infrastruktury IT
- sieci komputerowe
- rozwiązania programowe
- strony www
Tel. 730 929 875

Wynajmę/sprzedam działkę wraz z halą produkcyjna z aktualną WZ pod zabudowę mieszkaniową w Dobrej, ul. Armii Krajowej 25, Tel. 880 623 413, 791 949 719

PPHU "ELAS"
SKŁAD OPAŁU
CENY PROMOCJNE
• WĘGIEL, KOKS, MIAŁ
• EKOGROSZEK
• BRYKIET, PELET
TRANSPORT
NOWOGARD
UL. BOH. WARSZAWY 34
TEL. 91 39 20 821
KOM. 512 335 114

Prywatna Branżowa Szkoła I stopnia
REKRUTACJA NA ROK SZKOLNY 2020/2021
| Fryzjer | Stolarz | Krawiec | Sprzedawca | Murarz-Tynkarz |
| Ogrodnik | Kucharz | Piekarz | Cukiernik | Elektryk |
| Mechanik pojazdów samochodowych |
| Monter zabudowy i robót wykończeniowych w budownictwie |
Wypełnione dokumenty wyślij na adres mailowy:
rekrutacja-pbs@wp.pl
NAUKA W SZKOLE JEST BEZPŁATNA!
Cykl kształcenia: 3 lata
Dla uczniów spoza powiatu istnieje możliwość bezpłatnego zakwaterowania i wyżywienia
ul. Armii Krajowej 25 • 73-150 Łobez
tel. 91 39 73 190 • www.lobez-edukacja.pl

Praca od zaraz - ręczna obróbka surowca krewetki
2.600- 4.000 zł/mies.
Pełny etat
Typ umowy: umowa zlecenie
RESKO spółka z o. o. w Resku poszukuje osób chętnych do podjęcia pracy przy ręcznej obróbce surowca krewetki (NOWE STAWKI)
Zapewniamy darmowy dowóz z miejsca zamieszkania.
Jedynym warunkiem zatrudnienie jest aktualna książeczka zdrowia.
kontakt pod nr telefonu: 91/ 39 51 758 lub 508 123 163

Firma sprzątająca zatrudni osoby do sprzątania magazynu – Łobez. Tel. 601 808 947

KOTŁY GRZEWCZE
KOTŁY GRZEWCZE DRAGON®
Danuta Zarzeczna
Sklep Spożywczy
ul. Łoźnicka 4,
73-150 Łobez
Tel. 666 393 295

eprasa.pl eda9f83e97

INFORMACJA O ZBYCIU I DZIERŻAWIE NIERUCHOMOŚCI

Burmistrz Łobza zawiadamia, że na tablicach informacyjnych Urzędu Miejskiego (w siedzibie Urzędu oraz przy ul. Niepodległości), jak również na stronie internetowej www.bip.lobez.pl wywieszono:

Wykazy nieruchomości przeznaczonych do oddania w dzierżawę:

1. część nieruchomości gruntowej stanowiącej część działki oznaczonej numerem 38/12 o pow. 400,0 mkw. (PsIV), położonej w obrębie 1 miasta Łobez przy ul. Wojska Polskiego, dla której Sąd Rejonowy w Łobzie IV Wydział Ksiąg Wieczystych prowadzi księgę wieczystą numer SZ1L/00024517/7 z przeznaczeniem na utrzymanie zieleni,
2. część nieruchomości gruntowej stanowiącej część działki oznaczonej numerem 1801/1 o pow. 0,80 ha (RIVa – 0,47 ha, RIVb – 0,33 ha) położonej w obrębie 3 miasta Łobez w pobliżu ul. Drawskiej, dla której Sąd Rejonowy w Łobzie IV Wydział Ksiąg Wieczystych prowadzi księgę wieczystą numer SZ1L/00007328/0 z przeznaczeniem pod uprawy rolne,
3. część nieruchomości gruntowej stanowiącej część działki oznaczonej numerem 1279/6 o pow. 1,10 ha (RV – 0,60 ha, RVI – 0,50 ha), położonej w obrębie 4 miasta Łobez w pobliżu ul. Strumykowej, dla której Sąd Rejonowy w Łobzie IV Wydział Ksiąg Wieczystych prowadzi księgę wieczystą numer SZ1L/00017112/6 z przeznaczeniem pod uprawy rolne,
4. część nieruchomości gruntowej stanowiącej część działki oznaczonej numerem 1279/3 o pow. 0,20 ha (RVI), położonej w obrębie 4 miasta Łobez w pobliżu ul. Strumykowej, dla której Sąd Rejonowy w Łobzie IV Wydział Ksiąg Wieczystych prowadzi księgę wieczystą numer Sz1L/00017112/6 z przeznaczeniem pod uprawy rolne,
5. część nieruchomości gruntowej stanowiącej część działki oznaczonej numerem 1279/8 o pow. 0,30 ha (RV – 0,1886 ha, RVI – 0,1114 ha), położonej w obrębie 4 miasta Łobez w pobliżu ul. Strumykowej, dla której Sąd Rejonowy w Łobzie IV Wydział Ksiąg Wieczystych prowadzi księgę wieczystą numer SZ1L/00011750/8, z przeznaczeniem pod uprawy rolne.

Ogłoszenie o I przetargu ustnym nieograniczonym na zbycie:

1. nieruchomości gruntowej zabudowanej budynkiem niemieszkalnym oznaczonej numerem geodezyjnym 458/9 o pow. 0,0127 ha, położonej w obrębie 2 miasta Łobez przy ul. Pocztowej, dla której Sąd Rejonowy w Łobzie IV Wydział Ksiąg Wieczystych prowadzi księgę wieczystą numer SZ1L/00008320/1.

AGRO TRANS SPÓŁKA Z O.O.
Z SIEDZIBĄ W OSOWIE
72-200 NOWOGARD ZATRUDNI
KIEROWCÓW KAT. C + E
W SYSTEMIE DWUZMIANOWYM.
KONTAKT: 502-671-607

NOWAMYL S.A.

UWAGA ROLNICY!

PPZ „NOWAMYL" S.A. w Łobzie zaprasza zainteresowanych do kontraktacji ziemniaków skrobiowych

Zapewniamy:
- atrakcyjną cenę,
- dopłaty do transportu,
- premie za wywiązanie się z kontraktacji,
- dopłaty za dostawy ziemniaków wczesnych,
- terminową płatność,
- kredytowanie sadzeniaków oraz środków ochrony roślin,
- wieloletnią współpracę.

Szczegółowych informacji dotyczących warunków kontraktacji udziela Dział Kontraktacji tel. 91 881 86 24, 696 988 746.

82. ROCZNICA I MASOWEJ ZSYŁKI POLAKÓW NA SYBIR

(ŁOBEZ) W czwartek 10 lutego Członkowie Koła Związku Sybiraków w Łobzie spotkali się przy Tablicy Pro Memoria na Placu Sybiraków w Łobzie. Okazją była 82. rocznica I masowej zsyłki Polaków na Sybir. Podczas spotkania Irena Lenkiewicz odczytała poniższy tekst:

„PAMIĘTAMY

82-ta rocznica I masowej zsyłki Polaków na Sybir

1 września 1939 roku zaledwie 21 lat po odzyskaniu przez Polskę Niepodległości agresor z zachodu, Niemcy napadają na Polsk i mimo oporu Polaków, mając militarną przewagę, zagarniają kolejne tereny Polski.

17 września 1939 roku Związek Sowiecki zdradziecko uderza na osłabione wschodnie granice Polaki. Armia Czerwona realizuje swój plan likwidacji Polski zgodnie ze słowami Lenina „wykończymy tych Polaków na dobre".

Zaczynają się prześladowania, represje, gnębienie i zsyłki Polaków.

10 lutego 1940 roku ma miejsce I masowa zsyłka Polaków na Sybir, objęci nią zostają osadnicy wojskowi, legioniści, służby leśne, pracownicy cywilni administracji państwowej, (nauczyciele, sędziowie), kolejarze.

Ostrazima, mróz-30stopni, wyrwani siłą ze swoich domów, wbrew swojej woli. Czekała ich droga przez mękę. Według archiwistów NKWD wywieziono 139 tysięcy 186 osób. Według naocznych świadków 218 tysięcy osób.

Zesłańców wieziono w wagonach bydlęcych, wiele osób zmarło w trakcie transportu, najbardziej ucierpiały dzieci, osoby starsze, chorzy. Ciała ich wyrzucano w czasie postojów.

Ta katorżnicza podróż trwała kilka tygodni. Zesłańcy trafiali przeważnie do obwodu archangielskiego, irkuckiego, wołogodzkiego – do tajgi. Konali z głodu, chłodu i wycieńczenia.

Na chwilę obecną wiadomo, że z około 200 tysięcy Polaków zesłanych na Sybir w dniu 10.02.1940 r., 875 osób tworzących 213 rodzin zostało w 1946 roku przywiezionych na teren powiatu łobeskiego. Znaczna część z nich się tutaj osiedliła i żyją wśród nas ich potomkowie. Część wyjechała w inne rejony Polski przeważnie do swoich bliskich osiedlonych tam o wojnie.

Chciałabym w skrócie dla upamiętnienia losów Polaków objętych tą nieludzka zsyłką przedstawić na podstawie napisanej, ale jeszcze nie wydanej, przez K. Rynkiewicza książki losy dwóch rodzin.

Jakub i Ludwika Cipkowie gospodarowali na 11 ha ziemi w powiecie wołkowyjskim, województwo białostockie. Posiadali czwórkę dzieci z tego dwie córki Stanisława i Feliksa były jeszcze z rodzicami, a dwóch synów założyło rodziny. Syn Jan miał żonę Annę i dwójkę dzieci, a syn Władysław posiadał żonę Genowefę i czwórkę dzieci. Po wybuchu wojny syn Jan został zmobilizowany i poszedł na front gdzie zaginął. 10 lutego 1940 r. NKWD deportowało Jakuba i Ludwikę Cipkę z córkami Stanisławą i Feliksą oraz rodzinę syna Jana i syna Władysława z rodzin, łącznie 13 osób, do obwodu archangielskiego, gdzie dotarli 28 lutego 1940 roku. Po tzw. amnestii dla Polaków zostali 5 września 1941 roku zwolnieni z zesłania i wyruszyli na południe ZSRS. W 1942 roku dotarli do Buchary w Republice Uzbeckiej. Tam zmarli ojciec, matka i córka Feliksa. Według wspomnień Stanisławy wsadzono ich do szopy po baranach, tam ojciec zmarł z wycieńczenia i od smrodu, którego nie mógł znieść. Syn Władysław wstąpił do Armii Andersa. Na zesłaniu zmarło dwoje jego dzieci, zmarła też Anna, żona Jana i ich dwoje dzieci. Z 13 osobowej rodziny zesłanej na Syberię do Polski powróciły 4 osoby – żona Władysława Eugenia z dwójką dzieci i Stanisława córka Jakuba i Ludwiki Cipka. Stanisława z Eugenią i dwójką jej dzieci zostały 16 czerwca 1946 roku przywiezione do Polski, do Łobza. Eugenia z dziećmi wyjechała, Stanisławę zaś zabrano do gospodarstwa PNZ w Dalnie. Poślubiła tam Sybiraka Stanisława Słysia.

Stanisława Cipka p.m. Słyś długo poszukiwała brata Jana zaginionego na frontach wojny. Nie wiedziała, że Jan został wzięty do niemieckiej niewoli i przeżył wojnę na robotach przymusowych w Niemczech. W 1945 roku powrócił do Polski i osiedlił się w okolicach Mirosławca, gdzie powtórnie się ożenił. Mimo tak bliskiej odległości Stanisława nigdy nie odnalazła Jana. Dopiero w trakcie zbierania materiałów do książki zostały poznane losy Jana. Wyjaśniony został także los drugiego brata Władysława. Rodzina była przekonana, że po wojnie został w Anglii, a okazało się, że zmarł lub zginął w Bolonii i spoczywa na tamtejszym cmentarzu.

Druga rodzina to Sierpiński Ryszard, który był pierwszym nadleśniczym Nadleśnictwa Łobez, wówczas jeszcze powiat Ławiczka.

Został on 10lutego 1940 roku deportowany przez NKWD z Naliboków woj. nowogródzkie, gdzie był Nadleśniczym, z drugą żoną Marią, dwójką dzieci i 70 letnią teściową do miejscowości Zielony Bór w obwodzie wołogodzkim. Pracował tam w tajdze przy wyrębie drzew. 3 lipca 1940 roku NKWD aresztowało Ryszarda i osadziło w więzieniu w Wołogdzie. Od niechybnej tam śmierci uratował go pakt Sikorski Majski, po którym ogłoszono tzw. amnestię dla Polaków. 10 września 1941 roku Ryszard został zwolniony z więzienia i na początku października wycieńczony i wynędzniały dotarł do rodziny. W połowie lutego 1942 roku Sierpiński zamierzali dotrzeć koleją do Taszkientu celem dołączenia do Armii Andersa, jednak ich transport został skierowany do obwodu barnaulskiego w Ałtajskim Kraju. W sierpniu 1943 roku po wezwaniu do Omska Ryszard został wcielony do drużyny urządzeniowo-leśnej i do rodziny, która przebywała w sowchozie, dołączył dopiero wiosną 1946 roku. Obowiązek utrzymania brata, nieporadnej macochy i sparaliżowanej babci spadł na córkę Teresą, która w momencie wywózki miała tylko 12 lat.

Sierpińscy wyruszyli do Polskie 13 marca 1946 roku z Omska długim transportem wypełnionym Polakami. 8 maja kilkanaście wagonów dotarło do Łobza. Ryszard Sierpiński, jak już nadmieniłam, dostał posadę nadleśniczego w powiecie Ławiczka. W 1952 roku rodzina wyjechała do Chojnic.

Spotykamy się, by została zachowana pamięć o tych co przeżyli i o tych co oddali życie, byśmy ocalili od zapomnienia „Golgotę Wschodu".

Że Sybir tysiącom Polaków serca złamał, i że „Nieludzka Ziemia" okrutna i zła była.

Niech te płonące znicze i kwiaty będą znakiem naszej pamięci."

Na zakończenie spotkania delegacja Platformy Obywatelskiej, w osobach Józefa Drozdowskiego i Czesława Szawiela, złożyła biało-czerwoną wiązankę kwiatów pod Kamieniem Pro me moria, natomiast ksiądz Karol Dąbrowski poprowadził wspólną modlitwę za zmarłych na Syberii i za żyjących Sybiraków. *(il)*

eprasa.pl eda9f83e97

Podsumowania przyszedł czas...

30. FINAŁ WOŚP W WĘGORZYNIE

(GMINA WĘGORZYNO) Rozliczenie przygotowane, aukcje zakończone, paczki wysłane... Więc przyszedł czas na podsumowanie 30. Finału WOŚP w Węgorzynie!

Kwota jaką uzbieraliśmy 15.619,56 zł, nie jest Naszym rekordem, ale i tak jesteśmy z niej dumni!

Wielkie podziękowania dla Naszych wolontariuszy, którzy mimo niesprzyjającej pogody z uśmiechem na ustach wyszli w teren aby kwestować!

Dziękujemy osobom i instytucjom za przekazanie fantów na licytacje! Na sztabowym koncie Allegro w tym roku pojawiło się aż 65 aukcji!

Dziewięć Sztabowych Puszek Stacjonarnych rozlokowanych zostało na terenie Węgorzyna - pierwsze stanęły już 10 grudnia!

Dziękujemy Przedszkolakom z Przedszkola Publicznego im. Króla Lwa w Węgorzynie za przygotowanie występów, którymi mogliśmy podzielić się z Wami on-line.

Dziękujemy dla Szkolnej Telewizji ze Szkoły Podstawowej w Węgorzynie za przygotowanie specjalnego wydania wiadomości, których bohaterem byliśmy MY!

Do zobaczenia podczas 31. Finału WOŚP!

Sztab WOŚP Węgorzyno

(info: UM Węgorzyno)

o g ł o s z e n i e

Agro-BusinessTrade

FIRMA AGRO-BUSINESS TRADE SP. Z O.O.
ZATRUDNI:
GŁÓWNĄ KSIĘGOWĄ NA PEŁNY ETAT

Zakres obowiązków:
- Prowadzenie pełnej księgowości zgodnie z przepisami ustawy o rachunkowości, prawa podatkowego oraz innymi przepisami prawa;
- Przygotowywanie sprawozdań finansowych spółki;
- Organizacja i koordynacja pracy działu księgowości;
- Nadzór nad prawidłowym i terminowym obiegiem dokumentów księgowych
- Rozwój systemu finansowo-księgowego firmy;
- kontaktowanie się i współpraca z instytucjami zewnętrznymi (US, ZUS, GUS, NBP, itp.) oraz Biegłym Rewidentem.

Wymagania:
- minimum 3-letnie doświadczenie na stanowisku Głównego Księgowego lub Zastępcy Głównego Księgowego
- Wykształcenie kierunkowe – w zakresie rachunkowości,
- Praktyczna znajomość przepisów podatkowych i innych, które są niezbędne do samodzielnej pracy na zajmowanym stanowisku, przy obliczaniu zobowiązań podatkowych,
- Bardzo dobra obsługa komputera i urządzeń biurowych,
- Bardzo dobra znajomość pakietu MS Office (szczególnie Excel),
- Znajomość programu Subiekt, Rewizor będzie dodatkowym atutem

Oferujemy:
- pracę w stabilnej i dynamicznie rozwijającej się firmie,
- samodzielną i ambitną pracę,
- atrakcyjne wynagrodzenie,
- szansę poszerzania wiedzy i doświadczenia w różnych obszarach,
- możliwość przystąpienia do ubezpieczenia grupowego,

Miejsce pracy: Maszewo

Zainteresowane osoby proszone są o przesłanie CV na adres: rekrutacja@agro-business.pl z dopiskiem **„Aplikacja na stanowisko Główna Księgowa".**

FHU GAZAK
Regionalny dystrybutor gazów

Jeżeli obecny dostawca nie spełnia Twoich oczekiwań. Zadzwoń postaramy się to zmienić

Oferujemy: wymianę butli 11 kg, 33kg z propan butanem, propanem a także do zasilania wózków widłowych.

Zapraszamy do stałej współpracy
tel. +48 797 293 688

o g ł o s z e n i e

Agro-BusinessTrade

POSZUKUJE
KIEROWCÓW KAT. C+E

WYMAGANIA:
- aktualne prawo jazdy kategorii C+E
- świadectwo kwalifikacji zawodowej
- aktualne orzeczenie psychologiczne
- cyfrowa karty kierowcy

OFERUJEMY:
- atrakcyjne wynagrodzenie
- nowoczesne auta
- praca w systemie tygodniowym
- ubezpieczenie grupowe

TELEFON: +48 785 300 102 • +48 603 129 069
Jedności Narodowej 23A • 72-130 Maszewo
e-mai : biuro@agro-business.pl

Budowlane Centrum Handlowe
BARTEK - DOMET

Zatrudni
MAGAZYNIERA

mile widziane doświadczenie

Wymagania:
- uprawnienia na wózki widłowe
- prawo jazdy minimum kat. B

NOWOGARD. Boh. Warszawy 71
tel. 606 821 725

eprasa.pl eda9f83e97

Tym razem krew oddało 39 osób

KOLEJNY POBÓR KRWI ZE STOWARZYSZENIEM ”KROPLA ŻYCIA”

(ŁOBEZ) W czwartek 3 lutego Stowarzyszenie „Kropla Życia” zorganizowało pobór krwi. Na pobór zgłosiło się 50 osób, jednak z różnych powodów krew mogło oddać tylko 39 osób. Nie mniej jednak te 39 osób oddało 17.550 ml krwi pełnej. Podczas poboru odbyła się promocja krwiodawstwa – zorganizowano dla uczestników konkurs wiedzy z nagrodami. Nie zabrakło także najmłodszych, którzy podczas krótkich zajęć mogli mogły zobaczyć jak wygląda droga dawcy. Dzieci otrzymały materiały promocyjne. Kolejny pobór 13 kwietnia (środa), na który serdecznie zapraszamy. *(x)*

GMINNY TURNIEJ SZACHOWY W WĘGORZYNIE

(WĘGORZYNO) W środę 9 lutego w Gminnym Ośrodku Kultury i Sportu w Węgorzynie odbył się Gminny Turniej Szachowy. W turnieju wzięło udział dwunastu miłośników „królewskiej gry”.

Klasyfikacja końcowa turnieju:

- kategoria do lat 10: I miejsce – Stefania Bobkiewicz, II miejsce – Ula Bobkiewicz, III miejsce – Kalina Wrzeszcz, IV miejsce – Julia Wrzeszcz;
- kategoria powyżej 10 lat: I miejsce – Tadeusz Muszyński, II miejsce – Andrzej Nowacki, III miejsce – Alan Stępkowski, IV miejsce – Monika Tabor, V miejsce – Gracjan Jatkiało, VI miejsce – Artur Wroniecki, VII miejsce – Filip Stępiński, VIII miejsce – Fabian Stępkowski.

Nagrody zawodnikom wspólnie z Dyrektorem GOKiS wręczyła Burmistrz Węgorzyna Monika Kuźmińska.

(info: UM Węgorzyno)

ŚRODEK KULTURY w Drawsku Pomorskim

REPERTUAR KINA „DRAWA”
Drawsko Pom., ul. Dworcowa 2
Tel. 94 341 38 96

16.02.2022 r. (środa):
16:30 „Miłość jest blisko”
18:20 „8 rzeczy, których nie wiecie o facetach”
20:10 „Miłość, seks & pandemia”
17.02.2022 r. (czwartek):
16:30 „8 rzeczy, których nie wiecie o facetach”
18:15 „Miłość jest blisko”
20:10 „Miłość, seks & pandemia”
21.02.2022 r. (poniedziałek):
17:00 „West Side Story”

„Miłość jest blisko”

Natalia i Adam znają się od dziecka. Nigdy nie byli parą, ale od zawsze byli razem. Są sąsiadami, korzystają wspólnie z pomieszczeń w swoich mieszkaniach, a ich sypialnie dzieli tylko cienka ściana. Natalia pragnie mężczyzny, najlepiej opiekuńczego domatora, który byłby oparciem dla niej i jej syna. Adam po rozwodzie szuka silnych emocji i najchętniej wybrałby się do Amazonii. Pewnego dnia marzenia Natalii i Adama się spełniają. Na jego drodze los stawia piękną Marikę, podróżniczkę i pisarkę, która zaprasza go do swojego świata. Tymczasem w Natalii zakochuje się Bruno, bogaty dentysta, który chce spełniać jej wszystkie marzenia. Przypadkowe znajomości zapowiadają się obiecująco...

Wiek odbiorcy: od 13 lat; Gatunek: komedia rom.; Produkcja: Polska; Czas trwania: 1:43; Wersja: 2D, PL

„8 rzeczy, których nie wiecie o facetach”

Siła przyjaźni, chwile wzruszenia i szalone przygody uwielbianych przez widzów bohaterów. Jak potoczyły się ich losy? Co nastąpiło po przysłowiowym: „żyli długo i szczęśliwie”? W nowej odsłonie komedii o męskich „słabościach” Ricky walczy z twórczym kryzysem, Jarosław z atakami paniki, Filip szaleje na giełdzie, Stefan próbuje zapanować nad złością, a Kordian poskładać złamane serce. Tylko Tomek, jako jedyny z przyjaciół, nadal odważnie spełnia marzenia. I w końcu wpada przez to w kłopoty. W wir szaleństw facetów, poza znanymi z poprzedniej części Basią i Zosią, wciągnięta zostanie również zupełnie nowa bohaterka – tajemnicza Pestka.

Wiek odbiorcy: od 12 lat; Gatunek: komedia; Produkcja: Polska; Czas trwania: 1:36; Wersja: 2D, PL

„Miłość, seks & pandemia”

Trzy spragnione wrażeń męskiego towarzystwa przyjaciółki wychodzą w miasto, aby zabawić się w najkrótszą noc w roku. Kaja (Anna Mucha) jest pewną siebie i ambitną dziennikarką, która swoich kochanków już dawno przestała liczyć. Teraz na jej celowniku pojawia się niejaki Johnny – mistrz uwodzenia kobiet. Kaja widzi w nim nie tylko nową zdobycz, ale i szansę na przebojowy artykuł, na potrzeby którego postanawia pójść z Johnnym do łóżka. Olga (Zofia Zborowska-Wrona) to silna prokurator i zadeklarowana feministka. Jej poglądy i życie rodzinne zostaną wystawione na próbę, kiedy znajdzie się pod niemal narkotycznym wpływem mężczyzny z egzotycznego wschodu. Nora (Małgorzata Rozenek-Majdan) odnosi sukcesy zawodowo, zajmując się fotografią, ale jej życie uczuciowe pozostaje w rozsypce. Wszystko zmieni się, gdy przed obiektywem aparatu stanie młodszy od niej model. Wkrótce za sprawą pandemii życie trzech przyjaciółek oraz Bartka (Sebastian Dela) – kuzyna Kai, prawiczka, który postanawia podbić świat nocnych klubów jako striptizer – zostanie dosłownie wywrócone do góry nogami. A każde z nich odkryje, że miłość w czasach lockdownu ma znacznie więcej niż 50 twarzy.

Wiek odbiorcy: 15+; Gatunek: dramat obyczajowy; Produkcja: Polska; Czas trwania: 1:56; Wersja: 2D, PL

„West Side Story”

Słynny broadwayowski musical powraca w nowej odsłonie i w reżyserii samego Stevena Spielberga! Zdobywca Oscara zabiera widzów w podróż w czasie do roku 1957 i pozwala ponownie odkryć uroki młodzieńczej miłości, a także poczuć dreszcz emocji towarzyszący rywalizacji nowojorskich gangów ulicznych.

Wiek odbiorcy: od 15 lat; Gatunek: dramat, musical; Produkcja: USA; Czas trwania: 2:36; Wersja: 2D, napisy

reklama w gazecie, tel./fax: 91 39 70 990, kom. 607 721 607, e-mail: nowytygodniklobeski@wp.pl

eprasa.pl eda9f83e97

OGŁOSZENIE DROBNE MOŻNA NADAĆ W REDAKCJI PRZY UL. KOŚCIUSZKI 10 W ŁOBZIE:
- wysyłając e-mail na adres: **nowytygodniklobeski@wp.pl**
- wysyłając sms z treścią ogłoszenia na numer: **607 721 607** (opłata wg. stawki operatora)
OGŁOSZENIA PRZYJMUJEMY DO KAŻDEJ NIEDZIELI DO GODZ. 20:00 - WYSŁANE PO TYM TERMINIE UKAŻĄ SIĘ W NASTĘPNYM WYDANIU.
REDAKCJA NIE PONOSI ODPOWIEDZIALNOŚCI ZA TREŚĆ OGŁOSZEŃ.
Koszt: 70 groszy/słowo; 1 zł/słowo w dziale nieruchomości, pogrubienie + 20 groszy/słowo

OFERTY PRACY PUP ŁOBEZ

- Sprzątaczka. Tel. 500 086 513
- Psycholog. Kontakt – e-mail: sdslobez@onet.pl
- Pedagog w OSiW Łobez. Tel. 91 39 73 099
- Wychowawca w OSiW Łobez. Tel. 91 39 73 099
- Pakowacz, pakowaczka. Tel. 91 577 25 14
- Spawacz. Informacja w PUP Łobez. Tel. 91 39 740 88
- Brukarz. Informacja w PUP Łobez. Tel. 91 39 740 88
- Fizjoterapeuta. Tel. 505 686 338
- Przedstawiciel do spraw odszkodowań. Tel. 29 836 339
- Handlowiec / pracownik biurowy. Tel. 509 291 595, 91 39 73 141
- Kierownik Wodociągów i Kanalizacji, ul. Wojska Polskiego 17, Łobez
- Asystent rodziny. Tel. 91 39 72 102
- Betoniarz / zbrojarz. Tel. 91 39 514 03
- Lider serwisu sprzątającego. Tel. 601 808 947
- Pomoc kuchenna, ul. Runowska 51, 73-155 Węgorzyno
- Cieśla szalunkowy. Tel. 533 888 394
- Murarz. Tel. 533 888 394
- Kierownik budowy – majster budowlany. Tel. 533 888 394
- Zbrojarz. Tel. 533 888 394
- Inżynier do spraw sprzedaży. Tel. 94 36 73 407
- Konstruktor – projektant. Tel. 94 36 73 407
- Serwisant. Tel. 94 36 71 471
- Konstruktor. Tel. 94 36 71 471
- Automatyk. Tel. 94 36 71 471
- Fizjoterapeuta. E-mail: biuromedbis@wp.pl
- Opiekun osoby starszej. Tel: 91 32 842 75
- Pracownik budowlany / docieplenioweс / murarz. Tel. 577 293 756
- Monter rusztowań. Tel. 887 608 870
- Monter rusztowań za granicą. Tel. 887 608 870
- Logopeda. Tel. 94 36 32 586
- Specjalista ds. sprzedaży roślin ozdobnych. Tel. 606 238 386

MIESZKANIA

POŚREDNICTWO KREDYTOWE – specjalność kredyty hipoteczne, pomagamy również w uzyskaniu pożyczek gotówkowych, firmowych, leasing, pozabankowych. GMK FINANCE. Tel. 662 315 470

Sprzedam mieszkanie bezczynszowe, pow. 66,48 mkw., 3 pokoje, 1 piętro, garaż, pom. gosp., działka. Tel. 696 356 255

- Mieszkanie 3 pokojowe w Węgorzynie, kuchnia, łazienka, bezczynszowe, piec na ekogroszek, bud. gosp., 2 piwnice, garaż, ogródek przydomowy 400 mkw. – zamienię na 2 pokoje spółdzielcze w Węgorzynie lub Łobzie. Tel. 667 028 272
- Sprzedam mieszkanie ok. 70 mkw., 2 pokoje, kuchnia, łazienka, korytarz, pom. gospodarcze, budynek gospodarczy, ogródek. Tel. 665 802 166
- Mam do wynajęcia kawalerkę w Łobzie przy ul. Rolnej. Tel. 500 155 64
- Sprzedam mieszkanie (pół domu poniemieckiego), około 70 mkw., zagospodarowane góra i dół (na dole: pokój, kuchnia, łazienka, przedpokój, góra: pokój, łazienka, korytarz), ogrzewanie gazowe, garaż, 2 pom. gosp., podwórko – teren rekreacyjny, Łobez, ul. Kraszewskiego. Tel. 667 483 024
- Kupię mieszkanie za gotówkę w Łobzie, Resku lub okolicy. Tel. 782 694 107
- Mam do wynajęcia dużą kawalerkę w Łobzie. Tel. 724 678 980
- Sprzedam mieszkanie dwupoziomowe na parterze, dwupokojowe, 70 mkw., ul. Łoźnicka w Łobzie. Tel. 798 163 042
- Do wynajęcia mieszkanie, trzypokojowe, pełne umeblowanie, Osiedle Łoźnicka. Tel. 512 326 311
- Kupię mieszkanie za gotówkę w Łobzie lub Resku. Tel. 782 694 107
- Wynajmę kawalerkę w Łobzie. Tel. 782 223 777
- Kupię mieszkanie w Łobzie lub Resku. Tel. 724 678 980
- Wynajmę mini kawalerki dla studentów w Szczecinie (rabat dla mieszkańców Łobza). Tel. 782 223 777
- Mam do wynajęcia kawalerkę w centrum Łobza dla 1 lub 2 osób. Tel. 782 694 107

NIERUCHOMOŚCI

Sprzedam działkę budowlaną 2200 mkw., Gostyń Łobeski, gmina Płoty. Tel 697 151 503

- Kupię działkę nad jeziorem Woświn w Cieszynie Łobeskim. Tel. 508 318 203
- Mam do wynajęcia lokal w ścisłym centrum Łobza, pow. 20 mkw. na działalność gosp. – biurową. Tel. 693 633 503
- Wynajmę ekskluzywne pomieszczenie na głośną działalność z możliwością magazynowania towarów. Ługowina. Tel. 695 684 959 (wyłącznie rozmowa telefoniczna)
- Sprzedam 2,01 ha łąki w tym: staw 1 h oraz 1,1 ha łąki, przekształcone, przeznaczone pod zalesienie, cena 25 tys. zł. Kolonia Radowo Małe. Tel. 513 901 916
- Kupię działkę przy jeziorze Woświn w Cieszynie Łobeskim. Tel. 508 318 20
- Kupię garaż w dowolnej części Łobza. Tel. 782 684 107
- Sprzedaż działkę pod zabudowę, 2 km od Reska, pod lasem o pow. 42 ary. Tel. 518 758 896
- Sprzedam lokal gastronomiczny w Łobzie przy ul. Kolejowej. Tel. 666 393 295
- Lokal o pow. 25 mkw. w ścisłym centrum Łobza wynajmę. Czynsz 500zl +opłaty. Tel. 501 894 828
- Kupię pomieszczenie gospodarcze lub garaż w Łobzie. Tel. 782 694 107
- Sprzedam salon fryzjersko -kosmetyczny Goleniów. Tel. 603 959 654
- Kupię pomieszczenie pod lokal usługowy w Łobzie. Tel. 782 694 107
- Sprzedam działkę budowlaną pow. 666 mkw. w Łobzie, ul. Łokietka. Tel. 500 697 692
- Sprzedam działki z warunkami

USŁUGI

Usługi muzyczne Zespół muzyczny PARADISE Wesela, zabawy, imprezy okolicznościowe Tel. 537 712 295, 794 277 894

Wykonam remonty domów oraz mieszkań: docieplania, dachy, hydraulika, elektryka, kładzenie gładzi, kafli, podłóg oraz usługi malarskie. Tel. 609 957 295

Usługi transportowe, bus max do 3,5 tony, cały kraj. Tel. 604 960 226

Wiercenie studni. Tel. 536 097 076

Usługi transportowe na terenie kraju do 3,5 tony. Tel. 507 155 482

Zwrot podatku z pracy, rodzinne, urlopowe Niemcy, Holandia, Austria, Anglia, Belgia, Norwegia. Tel. 71/385 20 18, 601 75 97 97

INNE

Szkółka w Karsku koło Nowogardu poleca bardzo duży wybór drzew owocowych, róże pienne i krzaczaste, tuje szmaragd wysokość 70-80 cm 10 zł za sztukę. Tel. 606 106 142

- Poznam fajną kobietę. Tel. 663 419 716
- Sprzedam króliki Belgi, samiec 10 miesięcy, samica 8 miesięcy, po rodzicach z rodowodem. Tel. 601 585 358
- Sprzedam pszenicę, cena 140 zł za metr. Tel. 601 585 358
- Sprzedam drzewo osika 5 m za 600 zł. Tel. 573 057 589
- Sprzedam gwintownicę Rems Amigo, używana, w bardzo dobrym stanie, cena 1.500 zł. Tel. 721 239 011 – nie odpowiadam na sms
- Sprzedam rozwijak do rur Pexalu, do podłogowego ogrzewania, cena 600 zł. Tel. 693 855 894 – nie odpowiadam na sms
- Sprzedam płyty warstwowe, dachowe i ścienne, gat. I oraz II. Tel. 507 893 890
- Sprzedam silnik do łódki firmy Minnkota. Tel. 518 726 883
- Sprzedam pralkę, automat, 2-letnia, wsad 6 kg, Amica, Runowo Pom. gm. Węgorzyno. Tel. 607 692 986
- Sprzedam silnik do łódki firmy Minnkota. Tel. 518 305 049
- Sprzedam przecinarkę na siłę, sprawną oraz dużą sprężarkę na trzy tłoki, sprawną. Tel. 609 864 234
- Sprzedam gąski do uboju lub na chów. Tel. 91 39 512 84
- Sprzedam drewniane opalane choinki, wysokość 55 cm i szerokość 45 cm, cena 35 zł/szt. Tel. 880 168 304
- Skup butelek po piwie. Tel. 507 082 913
- Sprzedam drewno opałowe dąb buk grab, drewno cięte na wymiar, dowóz gratis. Tel 502 453 571
- Sprzedam tuczniki, okolice Reska, cena 6 zł/kg. Tel. 518 758 896
- Oddam siano w balotach, zafoliowane, odbiór własny. Strzmiele. Tel. 504 596 402
- Sprzedam choinki na pniu, tanio, duża ilość, okolice Węgorzyno. Tel. 504 596 402
- Oddam dużą ilość gałęzi oraz drobnego drewna do przerobu na zrąbki, okolice Węgorzyna. Tel. 504 596 402

PRACA

MONTER ŚLUSARZ PRACA W NIEMCZECH Tel. +48 696 443 643

- Posiadam prawo jazdy kat. D, podejmę pracę. Tel. 608 356 697
- Zaopiekuję się starszą osobą, ale nie leżącą. Tel. 663768 461
- Poszukuję pracy z zamieszkaniem. Tel. 669 846 280
- Zatrudnię pracowników budowlanych. Tel. 695 291 169
- Zatrudnię brygadzistę. Praca w delegacji. Korzystne wynagrodzenie. Wymagane prawo jazdy kat. B. Tel. 503 502 025
- Zatrudnię pracownika do prac pomocniczych przy produkcji mebli. Tel. 604 240 032
- Zatrudnię krawcową do lekkiego szycia lub do przyuczenia lub innych pomocniczych prac. Tel. 604 240 032
- Poszukuję pracownika na gospodarstwo rolne, wymagane prawo jazdy B+E lub T. Tel. 697 543 317
- Zatrudnię elektryków, mogą być emeryci – cały, pół, ćwierć etatu, praca na budowie lub w warsztacie. Tel. 606 824 461
- Przyjmę pomocnika montażysty mebli, 5000-7000 zł netto, wyjazdy od pon. do pt, prawo jazdy kat. B. Tel. 781 060 250
- Zatrudnię osobę do wymiany opon w samochodach ciężarowych. Tel. 885 555 263

MOTORYZACJA

Kupię każdy ciągnik rolniczy – stan obojętny. Tel. 694 400 305

Kupię każdą koparkę, minikoparkę, ładowarkę, wózek widłowy. Tel. 694 229 446

Kupimy samochody do jazdy na części, nowsze i starsze, najlepsze ceny. Tel. 668 148 052

- Sprzedam ciągnik International 444 z papierami i dwukółkę. Tel. 608 582 168
- Sprzedam oryginalne alufelgi Peugeot, stan dobry, proste – sprawdzane na wyważarce, cena 1000 zł, tylko telefon – bez sms-ów. Tel. 693 855 894
- Mam do sprzedania oryginalne koło do Seata Leona z 2017 r. z alufelgą, 225/45/R17, stan bardzo dobry. Resko. Tel. 665 919 272
- Sprzedam ciągnik rolniczy MTZ 82-4x4. Tel. 788 007 651
- Zamienię Ursusa 1222 na Ursusa 330 - lub sprzedam. Tel. 507 893 890
- Sprzedam różne części do Bizona 50-tki i Bizona 40-tki. Tel. 609 864 234
- Sprzedam Mercedesa Combi, 2016 r., cena 20 tys. zł., auto zadbane, czyste, pełna dokumentacja, tylko tel., nie odpowiadam na sms-y. Tel. 721 239 011
- Sprzedam Mercedesa C klasa, kombi, 2006 r., zadbany, kolor czarny, pełna dokumentacja, cena 19 tys. zł do małej negocjacji, tylko tel., nie odpowiadam na sms-y. Tel. 693 855 894
- Sprzedam części do Golf 2, w dobrym stanie silnik i skrzynia biegów. Tel. 609 864 234

EMKA ELEKTROMONT FOTOWOLTAIKA

* Instalacje Fotowoltaiczne
* Instalacje Elektryczne
* Ekologiczne Ogrzewanie Elektryczne
* Usługi Minikoparką

NOWOGARD biuro: ul. 3 Maja 31 (budynek produkcji okien) tel. 532-410-445

Tel. 663-256-243

Emka Elektromont

TARTAK

• więźba strugana • więźba impregnowana
• tarcica: mokra, sucha • łaty, kontrłaty
• deska: podbitkowa, podłogowa, szalunkowa
• krokwie, kantówki • suszenie drewna • transport

POSIADAMY W SPRZEDAŻY:
oleje barwiące, wkręty, gwoździe, złącza ciesielskie

"OLSTAW" STAWNO 25
www.tartakstawno.pl
e-mail: olstaw@wp.pl
tel. 602 101 118, 660 305 285
tel./fax 91 407 31 66

NOWY tygodnik łobeski TO NIE TYLKO GAZETA - - WYKONUJEMY TAKŻE:

- ULOTKI
- WIZYTÓWKI
- BANERY
- FOLDERY
- GADŻETY REKLAMOWE
- STRONY INTERNETOWE
- NADRUKI NA FOLIACH - SZYBY, SZYLDY, SAMOCHODY
- NAKLEJKI SAMOPRZYLEPNE
- EDYCJA TEKSTU
- KSERO
- KALENDARZE
- PLAKATY
- ORAZ INNE WYDAWNICTWA

WYDAJEMY: NOWY tygodnik łobeski, DZIENNIK NOWOGARDZKI, DZIENNIK STARGARDZKI, 7 DNI GRYFINA, DZIENNIK GOLENIOWSKI

eprasa.pl eda9f83e97

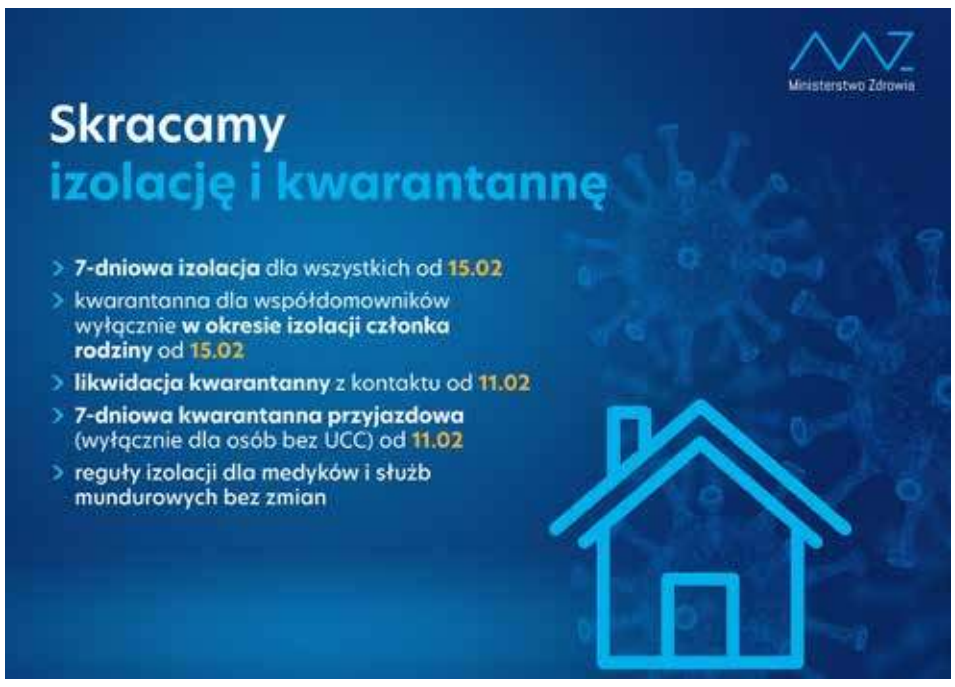

STOP HPV

(RESKO) Urząd Miejski w Resku przed kilkoma dniami poinformował o możliwości przystąpienia do projektu „Stop HPV w subregionie szczecineckim", współfinansowanego ze środków Europejskiego Funduszu Społecznego w ramach Regionalnego Programu Operacyjnego Województwa Zachodniopomorskiego.

Obszar realizacji projektu obejmuje obszar subregionu szczecineckiego, powiatów: szczecineckiego, wałeckiego, drawskiego, świdwińskiego, łobeskiego.

Udział w projekcie mogą wziąć dziewczęta, które w latach 2021 – 2022 rocznikowo osiągną wiek 12 lat – rok urodzenia 2009 i 2010, posiadają status mieszkanki województwa zachodniopomorskiego, otrzymają świadomą, pisemną zgodę rodzica lub opiekuna prawnego dziecka, posiadają brak przeciwskazań zdrowotnych.

Szczegółowe informacje na temat projektu znajdują się na stronie internetowej: http://stophpv.eu/zachodniopomorskie/wybierz-subregion/subregion-szczecinecki/

Zgłoszenia do projektu można dokonać kontaktując się bezpośrednio z przychodniami współpracującymi przy projekcie:

Przychodnia lekarska W. Janas, G. Pawłowska i wspólnicy SJ, ul. Kościuszkowców 10, 78-600 Wałcz, nr tel. kontaktowego: 67 387 37 20 lub za pośrednictwem formularza na stronie internetowej: http://stophpv.eu/zachodniopomorskie/wybierz-subregion/subregionszczecinecki/jak-dolaczyc-do-projektu/

(info: UM Resko, foto: internet)

NAGRODA SPECJALNA BURMISTRZA DOBREJ

(DOBRA) 1 lutego Burmistrz Dobrej Krzysztof Wrzesień wydał zarządzenie w sprawie przyznania Nagrody Specjalnej Burmistrza Dobrej za zaangażowanie w akcję szczepień przeciw Covid-19, za pomoc ludziom podczas kwarantanny, izolacji oraz działalność mającą na celu zapobieganie rozprzestrzeniania się Covid-19. Nagroda finansowa w wysokości 16.000,00 zł trafi w ręce doberskich strażaków. Jej wysokość jest uzależniona od stopnia zaangażowania w w/w działania potwierdzonego przez prezesa OSP Dobra. *(sc)*

WPŁYNĘŁA TYLKO JEDNA OFERTA

(WĘGORZYNO) W minionym tygodniu Burmistrz Węgorzyna Monika Kuźmińska poinformowałam o wyborze najkorzystniejszej oferty w postępowaniu przeprowadzonym w trybie zapytania ofertowego dotyczącego „Sporządzania operatów szacunkowych nieruchomości stanowiących własność gminy Węgorzyno w 2022 roku". Z informacji wynika, że na zapytania wpłynęła tylko 1 oferta, która po weryfikacji i ocenie została wybrana. Złożyło ją Biuro Wyceny Nieruchomości „ESTIMA" Adam Garstecki z siedzibą w Marianowie.

(x, foto: wikipedia.pl)

r e k l a m a

SKUP ZŁOMU
i metali kolorowych
stal 700-1000 zł/t
miedź 20-25 zł/kg
mosiądz 12-15 zł/kg
aluminium 3-5,50 zł/kg
akumulatory 2-2,50 zł/kg
ŁOBEZ, UL. MAGAZYNOWA, tel. 509 654 959

SKUP AUT GOTÓWKA OD RĘKI
• stan bez znaczenia • umowa sprzedaży •
DYSPONUJEMY WŁASNYM TRANSPORTEM
tel. 505 771 769

SALON FIRMOWY kratki
KOMINKI SOŁOWIEJ
ul. Boh. Warszawy 103a • NOWOGARD
• sprzedaż i montaż kominków oraz piecy spełniających normy Ecodesign 2022 (Ekoprojekt)
• kotłów na pelet
• kominków i piecy na gaz, ogrzewaczy tarasowych, biokominków, palenisk ogrodowych
• wkładów kominowych i kominów dwupłaszczowych
• akcesorii
Kontakt: e-mail: kominkisolowiej@idsl.pl
Tel. 507 967 205, 91 392 50 00
Zapraszamy od pn-pt. 9-17, sob 9-13

r e k l a m a

F.H-U. KOMFORT
Mirosław Misiura
Poleca:
- okna i drzwi z PCV i drewna
- okna dachowe
- okna skandynawskie
- duży wybór drzwi
- rolety materiałowe, moskitiery
- parapety wewnętrzne i zewnętrzne
- bramy garażowe
- żyrandole, lampy
- autoryzowana grupa montażowa Firmy Porta i KMT
ul. Kupiecka 16, 78-500 Drawsko Pomorskie
tel./fax 94 36 361 72
kom. 606 122 987
www.komfortokna.pl
e-mail: komfortokna@wp.pl

EKO-FARB
MATERIAŁY BUDOWLANE
ul. Rolna, 73-150 Łobez
tel. 91 39 766 42, 500 155 640
buduj i remontuj z nami
USŁUGI KOPARKO-ŁADOWARKĄ ORAZ HDS
tel. 606 234 524

reklama w gazecie, tel./fax: 91 39 70 990, kom. 607 721 607, e-mail: nowytygodniklobeski@wp.pl

eprasa.pl eda9f83e97

PODSUMOWANIE DZIAŁALNOŚCI KOŁA GOSPODYŃ WIEJSKICH Z ROGOWA

(RADOWO MAŁE) W sobotę 4 lutego w Starym Folwarku w Radowie Małym odbyło się podsumowanie działalności Koła Gospodyń Wiejskich Rogowo. Spotkanie było okazją nie tylko do samego podsumowania działalności, ale także przypomnienie zarówno powstania KGW jak i też zapoznania zebranych z planami zarówno tymi na najbliższą przyszłość, jak i na dalszą. W spotkaniu wzięli udział przedstawiciele władz samorządowych Urzędu Gminy w Radowie Małym, a także Starostwa Powiatowego w Łobzie. Nie zabrakło także ludzi dobrej woli, którzy wspierają działalność koła. W ich ręce trafiły przygotowane podziękowania.

(sc, foto: SP Łobez)

r e k l a m a

HUSQVARNA 445

Nowa, potężna pilarka uniwersalna dla tych, którzy oczekują od maszyny profesjonalnej jakości. Silnik X-Torq® to mniejsze zużycie paliwa oraz zmniejszona emisja zanieczyszczeń. Wyłącznik powracający automatycznie do pozycji wyjściowej oraz widoczny poziom paliwa ułatwiają obsługę pilarki. Posiada funkcję Smart Start® oraz pompkę paliwa, które zapewniają łatwe uruchamianie maszyny za każdym razem.

Pojemność cylindra - 45.7 cm³
Moc wyjściowa - 2.1 kW
Maksymalna zalecana długość prowadnicy - 20 cali
Waga (bez urządzenia tnącego i płynów) - 4.9 kg

2099,00 zł z VAT

RATY ZERO PROCENT NA WSZYSTKIE MODELE PILAREK

AUTORYZOWANY DILER ORAZ SERWIS S.C. FOREST
ul. Pocztowa 22c, 73-150 Łobez, tel. 91 39 768 29

reklama w gazecie, tel./fax: 91 39 70 990, kom. 607 721 607, e-mail: nowytygodniklobeski@wp.pl

eprasa.pl eda9f83e97

ODSTRZELĄ DZIKI

(POWIAT) Pod koniec stycznia wojewoda zachodniopomorski wydał rozporządzenie nakazujące zarządcom i dzierżawcom obwodów łowieckich odstrzał sanitarny wolno żyjących dzików w terminie do 31 marca. Odstrzał związany jest ze zwalczaniem afrykańskiego pomoru świń. Na terenie naszego powiatu funkcjonuje kilka obwodów. Poniżej przedstawiamy szczegółowe zestawienie ostrzałów na terenie powiatu łobeskiego.

Lp.	Numer obwodu łowieckiego	Dzierżawca / zarządca obwodu łowieckiego	Powiaty, na terenie których znajduje się obwód łowiecki	Gminy, na terenie których znajduje się obwód łowiecki	Liczba dzików do odstrzału sanitarnego w poszczególnych obwodach łowieckich
1.	80	Koło Łowieckie ŻUBR Szczecin	powiat łobeski, powiat gryficki, powiat świdwiński	Gmina Resko, Gmina Płoty, Gmina Świdwin, Gmina Sławoborze	52
2.	81	Koło Łowieckie KNIEJA Resko	powiat łobeski, powiat gryficki	Gmina Resko, Gmina Płoty	21
3.	82	Koło Łowieckie ESKULAP Stargard	powiat łobeski, powiat gryficki	Gmina Resko, Gmina Płoty	26
4.	106	Koło Łowieckie „Sokół" w Świdwinie	powiat świdwiński, powiat łobeski	Gmina Sławoborze, Gmina Świdwin, Gmina Resko	34
5.	108	Koło Łowieckie KNIEJA Szczecin	powiat łobeski	Gmina Resko	19
6.	109	Koło Łowieckie KNIEJA Resko	powiat łobeski, powiat goleniowski, powiat gryficki	Gmina Radowo Małe, Gmina Resko, Gmina Nowogard, Gmina Płoty	19
7.	110	Koło Łowieckie RYŚ Nowogard	powiat goleniowski, powiat gryficki, powiat łobeski	Gmina Nowogard, Gmina Płoty, Gmina Resko, Gmina Dobra, Gmina Maszewo, Gmina Osina	105
8.	148	Koło Łowieckie LIS Łobez	powiat łobeski	Gmina Łobez	31
9.	149	Koło Łowieckie ROGACZ Węgorzyno	powiat łobeski, powiat stargardzki	Gmina Węgorzyno, Gmina Łobez, Gmina Ińsko	45
10.	150	Koło Łowieckie CYRANKA Szczecin	powiat łobeski	Gmina Łobez, Gmina Radowo Małe, Gmina Resko, Gmina Węgorzyno	71
11.	151	Koło Łowieckie DIANA Szczecin	powiat łobeski	Gmina Węgorzyno, Gmina Radowo Małe, Gmina Łobez	18
12.	152	Koło Łowieckie JELEŃ Łobez	powiat łobeski	Gmina Radowo Małe, Gmina Resko, Gmina Łobez	53
13.	153	Koło Łowieckie DIANA Szczecin	powiat łobeski	Gmina Radowo Małe	23
14.	154	Koło Łowieckie ŁOŚ Goleniów	powiat łobeski, powiat goleniowski	Gmina Radowo Małe, Gmina Dobra, Gmina Węgorzyno, Gmina Nowogard	41
15.	155	Koło Łowieckie JELEŃ Łobez	powiat łobeski	Gmina Węgorzyno, Gmina Radowo Małe	62
16.	156	Koło Łowieckie TROP Szczecin	powiat łobeski, powiat stargardzki, powiat goleniowski	Gmina Dobra, Gmina Chociwel, Gmina Maszewo	28
17.	184	Koło Łowieckie GŁOWACZ Szczecin	powiat stargardzki, powiat drawski, powiat łobeski	Gmina Kalisz Pomorski, Gmina Ińsko, Gmina Węgorzyno	49
18.	185	Koło Łowieckie RYŚ Stargard	powiat stargardzki, powiat łobeski	Gmina Chociwel, Gmina Ińsko, Gmina Węgorzyno	71

RODZINA 500+

RUSZYŁ NABÓR WNIOSKÓW NA 500+

(POWIAT) Od 1 lutego ZUS przyjmuje wnioski z programu „Rodzina 500 plus" na nowy okres świadczeniowy, który trwa od 1 czerwca 2022 r. do 31 maja 2023 r. – W ciągu pierwszych kilku godzin złożono niemal 9 tys. wniosków na blisko 15 tys. dzieci – poinformowała prof. Gertruda Uścińska, prezes ZUS.

We wtorek, 1 lutego w Warszawie, odbył się briefing prasowy dotyczący programu „Rodzina 500+", z udziałem minister rodziny i polityki społecznej Marleny Maląg oraz prezes Zakładu Ubezpieczeń Społecznych prof. Gertrudy Uścińskiej.

– Od 1 lutego ZUS przyjmuje wnioski o świadczenie 500 plus na nowy okres świadczeniowy. Na godz. 7.00 rano złożono prawie 8,9 tys. wniosków na 14,9 tys. dzieci – podkreśliła prof. Uścińska.

Minister rodziny i polityki społecznej Marlena Maląg dodała, że od początku funkcjonowania programu do rodzin trafiło 176 mld zł.

– Od 6 lat skutecznie realizujemy politykę prorodzinną. To nie tylko słowa, ale konkretne programy, które pozwalają zmieniać na korzyść sytuację polskich rodzin – powiedziała minister rodziny.

Od 1 stycznia 2022 r. ZUS przejął obsługę wniosków o świadczenie wychowawcze „Rodzina 500 plus". Od 1 lutego 2022 r. ZUS przyjmuje już wnioski o świadczenie wychowawcze na kolejny okres świadczeniowy – od 1 czerwca 2022 r. do 31 maja 2023 r.

Wnioski o 500 plus można składać wyłącznie drogą elektroniczną – przez Platformę Usług Elektronicznych (PUE) ZUS, portal Emp@tia, lub bankowość elektroniczną. Świadczenie wypłacane jest w formie bezgotówkowej na wskazane we wniosku konto. *(info: ZUS)*

Mądrość musisz sam z siebie własną dobyć pracą (Adam Mickiewicz)

TEST ORTOGRAFICZNY 2021/2022 W SP1

(ŁOBEZ) Pod koniec października 2021 roku uczniowie SP1 mieli okazję wziąć udział w Ogólnopolskim Konkursie Ortograficznym. Organizatorem Testu Ortograficznego było Centrum Edukacji Szkolnej z siedzibą w Warszawie. Koordynatorką, a zarazem nauczycielką przygotowującą uczniów do konkursu była Dominika Gadzińska. Konkurs skierowany był do uczniów szkół podstawowych (klasy I-VIII). Każdy test składał się z 26 pytań podzielonych na bloki tematyczne z podanymi do nich czterema odpowiedziami. Dla najlepszych uczniów organizatorzy przewidzieli dyplomy grawerowane laureata i/lub wyróżnionego z nadanymi symbolicznymi tytułami Arcymistrza, Mistrza i Eksperta Ortografii. Arcymistrzowie i Mistrzowie mieli również zostać uhonorowani dodatkową nagrodą książkową. Dla pozostałych uczestników zaplanowano dyplomy uznania.

Na podstawie opracowanych wyników (styczeń 2020) dodatkowo wzbogaconych o informacje i analizy osiągniętych wyników przez uczniów naszej placówki w odniesieniu do innych uczestników testu w całej Polsce, okazało się, że ranking przedstawia się następująco: 1. miejsce oraz grawerowany dyplom arcymistrza wraz z nagrodą książkową otrzymała Zuzanna Klimek (5b); 5. miejsce zajął Miłosz Sarnecki (8a), który otrzymał dyplom laureata oraz książkę. Dyplomem wyróżnienia może poszczycić się uczennica Zuzanna Mac (4a).

Warto dodać, że uczestników konkursu było dużo więcej: Stanisław Hlib, Hanna Kochanowska, Kacper Krawiec, Karolina Krzemień, Amelia Majerska, Nikodem Szwaciński, Zuzanna Szych, Alicja Tymoszczuk, Michał Wróblewski, Wiktor Biały, Alina Pilarska, Lena Śliwa, Nikola Herman, Magdalena Rokosz, Emil Bartos, Hubert Busiuk, Bartłomiej Cyganiak, Szymon Gudański, Antoni Kensik, Kinga Tober. Ci uczniowie zostali nagrodzeni dyplomami uznania. Pragniemy serdecznie pogratulować wszystkim uczestnikom osiągniętych wyników i zaprosić do wzięcia udziału w kolejnych edycjach konkursów ogłaszanych przez CES.

(Dominika Gadzińska, red.)

reklama w gazecie, tel./fax: 91 39 70 990, kom. 607 721 607, e-mail: nowytygodniklobeski@wp.pl

eprasa.pl eda9f83e97

MIĘDZYNARODOWY DZIEŃ PIZZY W MIESZEWSKIM PRZEDSZKOLU

(MIESZEWO, GM. WĘGORZYNO) 9 stycznia w Polsce obchodzony jest Międzynarodowy Dzień Pizzy. Z tej okazji dzieci uczęszczające do Niepublicznego Przedszkola TPD w Mieszewie podczas zajęć poznały historię chlebowego placka, dowiedziały się z którego kraju pochodzi oraz z jakich składników należy go przygotować.

Po zajęciach z teorii przyszła kolej na zajęcia praktyczne. Przedszkolaki pod czujnym okiem pań z Koła Gospodyń Wiejskich z Mieszewa kroiły, ścierały na tarce, ugniatały, następnie dekorowały swoje pizze. Dla wszystkich był to niesamowity dzień. Pracownice NPTPD w Mieszewie dziękują paniom z Koła Gospodyń Wiejskich z Mieszewa za przyjęcie zaproszenia do przedszkola oraz za pomoc przy zajęciach kulinarnych.

(x, NPTPD Mieszewo)

reklama w gazecie, tel./fax: 91 39 70 990, kom. 607 721 607, e-mail: nowytygodniklobeski@wp.pl

eprasa.pl eda9f83e97

POŻARÓW KOMINÓW CIĄG DALSZY

(POWIAT) Strażacy z naszego powiatu w okresie grzewczym praktycznie każdego dnia wyjeżdżają do pożarów sadzy w kominach. Nie inaczej było w ostatnich dniach.

7 lutego strażacy z JRG Łobez oraz druhowie z OSP Radowo Małe gasili pożar sadzy w kominie domku jednorodzinnego położonego w Radowie Małym. Na szczęście pożar szybko został opanowany i nikt nie ucierpiał w jego wyniku.

Do identycznego pożaru doszło dwa dni później – 9 lutego w godzinach wieczornych strażacy z JRG Łobez oraz druhowie z OSP Resko i OSP Łosośnica zostali zadysponowani do pożaru sadzy w kominie w Żerzynie. Tutaj także nikt nie ucierpiał.

(x, info: KP PSP Łobez)

Z WIZYTĄ ROBOCZĄ W DOBREJ

(DOBRA) Przed kilkoma dniami w doberskim urzędzie miejskim doszło do spotkania Burmistrza Dobrej Krzysztofa Września z posłem Arturem Szałabawką. Spotkanie dotyczyło Programu Inwestycji Strategicznych „Polski Ład". W jego trakcie omówiono szczegółowo wszystkie wnioski składane przez gminę Dobra w obecnym naborze. W spotkaniu wziął udział także asystent społeczny posła Kazimierz Łojek, będący na co dzień mieszkańcem gminy.

(x, foto: UM Dobra)

reklama w gazecie, tel./fax: 91 39 70 990, kom. 607 721 607, e-mail: nowytygodniklobeski@wp.pl

eprasa.pl eda9f83e97

ORLIKI SARMATY NA TURNIEJU W CHOCIWLU

(DOBRA – CHOCIWEL) W sobotę 4 lutego drużyna Orlika Młodszego M-GLKS Sarmata Dobra udała się do Chociwla na Turniej o Puchar Burmistrza Chociwla, organizowany przez UKS Piast Junior Chociwel dla dzieci z rocznika 2011 i młodsi. W turnieju wzięły udział następujące drużyny: UKS Junior Piast Chociwel l, UKS Junior Piast Chociwel ll, Iskra Golczewo, Mewa Resko, AMP Dolice, M-G LKS Sarmata Dobra I, M-G LKS Sarmata Dobra II.

Drużynę Sarmaty reprezentowali: Szymon Weryk, Olaf Dolny, Kajtek Stelmaszak, Alan Ligęza, Oliwier Ligęza, Nikodem Włodarczyk, Kacper Świercz, Kuba Jodko, Klaudia Bagińska, Kaziu Mantur. Zarząd doberskiego klubu serdecznie dziękuje rodzicom zawodników za pomoc w transporcie oraz organizację wyjazdu.

(sc, foto: UM Dobra)

TURNIEJ TENISA STOŁOWEGO

(WYSIEDLE, GM. ŁOBEZ) Kilka dni temu w ramach ferii zimowych Sołectwo Wysiedle zorganizowało rozgrywki w tenisie stołowym w różnych kategoriach wiekowych dla mieszkańców gminy Łobez. Do rozgrywek przystąpiło aż 9 sołectw: Grabowo, Suliszewice, Rynowo, Zajezierze, Zagórzyce, Różnowo, Dobieszewo, Bonin oraz Wysiedle. Nad czujnym przebiegiem zawodów czuwał Zdzisław Urbański, Kierownik Wydziału Sportu i Turystyki w Urzędzie Miejskim w Łobzie. Przyjemność wzięcia udziału w tym wydarzeniu oraz wręczenia uczestnikom dyplomów, pucharów oraz nagród rzeczowych mieli Renata Kulik, Starosta Łobeski oraz Mariusz Szpryngacz, Dyrektor Wydziału Spraw Społecznych i Promocji Powiatu. Była to kolejna inicjatywa sportowa, którą wsparł Powiat Łobeski.

(sc, foto: SP Łobez)

reklama w gazecie, tel./fax: 91 39 70 990, kom. 607 721 607, e-mail: nowytygodniklobeski@wp.pl

eprasa.pl eda9f83e97

Zapraszam na naukę języka niemieckiego

DEUTSCH IM FEBRUAR NIEMIECKI NA LUTY

Stunde 7 (sieben)
Thema: Ich liebe dich.

der Schmetterling – motyl
der Vegetarier – wegetarianin
Ich dachte – forma przeszła od „ich denke“ – myślę

Valentinstag

Blumen und Schokolade

Man sagt, der Valentinstag hat seinen Namen von dem **Bischoff Valentinus**. Valentin hat **im dritten Jahrhundert** gelebt. Aber die Tradition des Schenkens ist noch älter. Es hat sie schon **bei den Römern** gegeben. Dort war **der 14. Februar der Tag der Göttin Juno**. Sie war **die Beschützerin** von Ehe und Familie. An diesem Tag hat man den Frauen Blumen geschenkt. Den Valentinstag hat man später in vielen Ländern als Tag der Verliebten gefeiert. In Deutschland hat man den Valentinstag eine Zeit lang vergessen. Erst **nach dem Zweiten Weltkrieg** hat man wieder angefangen, den Tag zu feiern. Heute sind **Pralinen** und **Blumen beliebte Geschenke** am Valentinstag.

Wortschatz –Słownictwo

Der Bischoff – biskup, im dritten Jahrhundert – w III wieku, bei den Römern – u Rzymian, der Tag der Göttin Juno – dzień bogini Juno, schenken – podarować, die Beschützerin – opiekunka, nach dem Zweiten Weltkrieg – po II Wojnie Światowej, die Pralinen – pralinki, die Blume (n) – kwiat(y), beliebte Geschenke – ulubione prezenty

Wie sagt man „Ich liebe Dich”?

Egal welche Zeit, egal welcher Ort Liebe ist keinem Volk unbekannt.

Deswegen gibt es die berühmten Worte auch in jeder Sprache:

Afrikaans (südafrika):	Ek hejou liefe
Albanisch:	Une te dua
Arabisch:	Behibak
Baskisch:	Nere Maitea
Bulgarisch:	Obicham te
Burmesisch:	Nin ko nga chit ta
Chinesisch (Kantonesisch):	Ngo oi ney
Chinesisch (Mandarin):	Wo ai ni
Dänisch:	Jeg elsker dig
Deutsch	Ich liebe Dich
Elsässisch:	Ich hoan dich geer
Englisch:	I love you
Eskimoisch:	Nagligivget
Esperanto:	Mi amas vin
Estnisch:	Ma armastan sind
Finnisch:	Mina rakastan sinua
Französisch:	Je t'aime
Griechisch:	S' ayapo
Hawaiianisch:	Aloha au ia oe
Hebräisch:	Ani ohev otach (M zu F) Ani ohevet otcha (F zu M)
Holländisch:	Ik hou van jou
Indianisch (Sioux):	Techihila
Indisch (Hindi):	My tumse pyaar kartha hun
Irisch:	Taim ingra leat
Isländisch:	Eg elska thig
Italienisch:	Ti amo
Japanisch:	Ai shite imasu
Katalonisch:	T'estimo
Koreanisch:	Tangsinul sarang hayo
Kroatisch:	Volim te
Kurdisch:	Ez te ra hes dikim
Lateinisch:	Amo te
Litauisch:	Aš tave myliu
Luxemburgisch:	Ech hun dech gär
Maleisisch:	Aku cinta padamu
Norwegisch:	Eg elsker deg
Persisch (Farsi):	Du stet daram
Philipinisch:	Mahal kita
Polnisch:	Kocham Cie
Portugisisch:	Te amo
Rumänisch:	Te iubesc
Russisch:	Ya lyublyu tebya
Schwedisch:	Jag alskar dig
Schwitzerdütsch:	I lieb di
Serbisch:	Volim te
Slovakisch:	Lubim ta
Slowenisch:	Ljubim te
Spanisch:	Te quiero
Suaheli (Afrika):	Nakupenda
Surinamisch (sranang tongo):	Mi lobi yu
Thailändisch:	Khao Raak Thoe
Tschechisch:	Miluji te
Tunesisch:	Ha eh bak
Türkisch:	Ben seni seviyorum
Ungarisch:	Szeretlek
Urdu (Pakistan):	Mujge tumae mahabbat hai
Vietnamesisch:	Toi yeu em
Walisisch:	Rwy'n dy garu di
Zazaki (Türkei):	Ez tora hes kena
Zulu (Afrika):	Ngiyakuthanda

Setze „wie” oder als” ein / Wstaw „wie“ lub „als“. – Rozwiązanie

1. Meine Schwester ist so gut **wie** du.
2. Ich bin größer **als** mein Bruder.
3. Er kann so gut Ski fahren **wie** du.
4. Ich bin nicht so sportlich **wie** meine Schwester.
5. Meine Oma ist älter **als** mein Opa.

Trage Adjektive in der richtigen Form „ein” – Wstaw przymiotniki w odpowiedniej formie – Rozwiązanie

1. Jungen sind meistens **stärker** als Mädchen. (stark)
2. Meine Mutter ist so **groß** wie mein Vater. (groß)
3. Du sprichst **besser** Deutsch als ich. (gut)
4. Ich finde, Lilli ist **schöner** als Sandra. (schön)
5. Ich mag Lesen **lieber** als Fernsehen. (gern)

Mit Liebe und Grußl
Cousine Christine aus Łobez

LAUREACI W KONKURSIE „EKOLOGICZNIE SIĘ OPŁACA”

(**ŁOBEZ**) Komenda Wojewódzka Policji w Szczecinie zorganizowała konkurs pod nazwą „Ekologicznie się opłaca”, adresowany do uczniów szkół podstawowych oraz ponadpodstawowych. Konkurs został zorganizowany w ramach programu „Ekologicznie się opłaca – kampania edukacyjno-prewencyjna” przy dofinansowaniu Wojewódzkiego Funduszu Ochrony Środowiska i Gospodarki Wodnej w Szczecinie. Wśród laureatów znalazło się troje uczniów z powiatu łobeskiego. Uczestnicy konkursu dowolną techniką plastyczną mogli stworzyć prace w formie plakatu promującego ekologiczne zachowania. Pod koniec roku wyłoniono zwycięzców konkursu. Wśród laureatów znalazły się dwie prace uczennic z Zespołu Szkół im. T. Kościeszki w Łobzie : I miejsce zajęła Julia Gizewska kl. 2b i II miejsce Karolina Hunicz z klasy 3a. Z uwagi na sytuację związaną z pandemią odstąpiono od podsumowania konkursu w Komendzie Wojewódzkiej Policji w Szczecinie. Dopiero w grudniu Komendant Powiatowy Policji w Łobzie insp. Leszek Nowak miał przyjemność wyżej wymienionym wręczyć nagrody. Z uwagi na okres przedświąteczny do nagród, insp. Leszek Nowak dołączył słodkie upominki. Na zakończenie uroczystości została zorganizowana wycieczka po komendzie, uczniowie mogli poznać warunki oraz sposób pracy policjantów.

(op. B. Kordyl)

reklama w gazecie, tel./fax: 91 39 70 990, kom. 607 721 607, e-mail: nowytygodniklobeski@wp.pl

eprasa.pl eda9f83e97

„Nowy Tygodnik Łobeski” poleca:

GNIAZDKA DROŻDŻOWE Z BUDYNIEM

SKŁADNIKI:
Ciasto:
4 szklanki mąki pszennej
30g drożdży
80g masła
250 ml mleka
1 jajko
3 żółtka
4 łyżki cukru
Nadzienie:
2 op. budyniu śmietankowego
4 szklanki mleka
4 łyżki cukru
Dodatkowo:
roztrzepane jajko do posmarowania kółeczek
olej do głębokiego smażenia
cukier puder do posypania

WYKONANIE: Do miseczki pokruszyć drożdże, dodać łyżkę cukru, łyżkę mąki i tyle letniego mleka, by rozczyn miał konsystencję gęstej śmietany. Zaczyn odstawić na ok 15 minut w ciepłe miejsce do wyrośnięcia. Mąkę przesiać do większej miski, dodać roztrzepane jajko z żółtkami, resztę cukru i wyrośnięty zaczyn. Zagnieść ciasto stopniowo dodając roztopione masło (w razie potrzeby dodać mąki). Ciasto przykryć ściereczką i odstawić na godzinę do wyrośnięcia w ciepłym miejscu. Ciasto podzielić na 2 części. Każdą część rozwałkować na placek o grubości około 1,5 cm i wykrawać kółka (np. szklanką.) W połowie kółek należy wykroić np. kieliszkiem małe kółeczko, tak, aby powstał obwarzanek. Całość przykryć ściereczką i zostawić do napuszenia jeszcze na ok. 15-20 minut. Po

foto: internet - inscenizowane

tym czasie brzegi całych kółeczek posmarować roztrzepanym jajkiem i nałożyć na to obwarzanek (wykrojony kieliszkiem). Na głębokiej patelni lub garnku rozgrzać olej. Kłaść gniazdka i smażyć z obu stron na złoty kolor. Po usmażeniu osączyć na papierowym ręczniku z nadmiaru tłuszczu. Budyń wymieszać w szklance mleka razem z cukrem. Pozostałe mleko zagotować, połączyć z mieszanką budyniową i ugotować gęsty budyń. Jeszcze ciepły przełożyć do otworów w gniazdkach. Boki gniazdek można oprószyć cukrem pudrem. ***SMACZNEGO!!!***

KRZYŻÓWKA Z NAGRODĄ NR 7

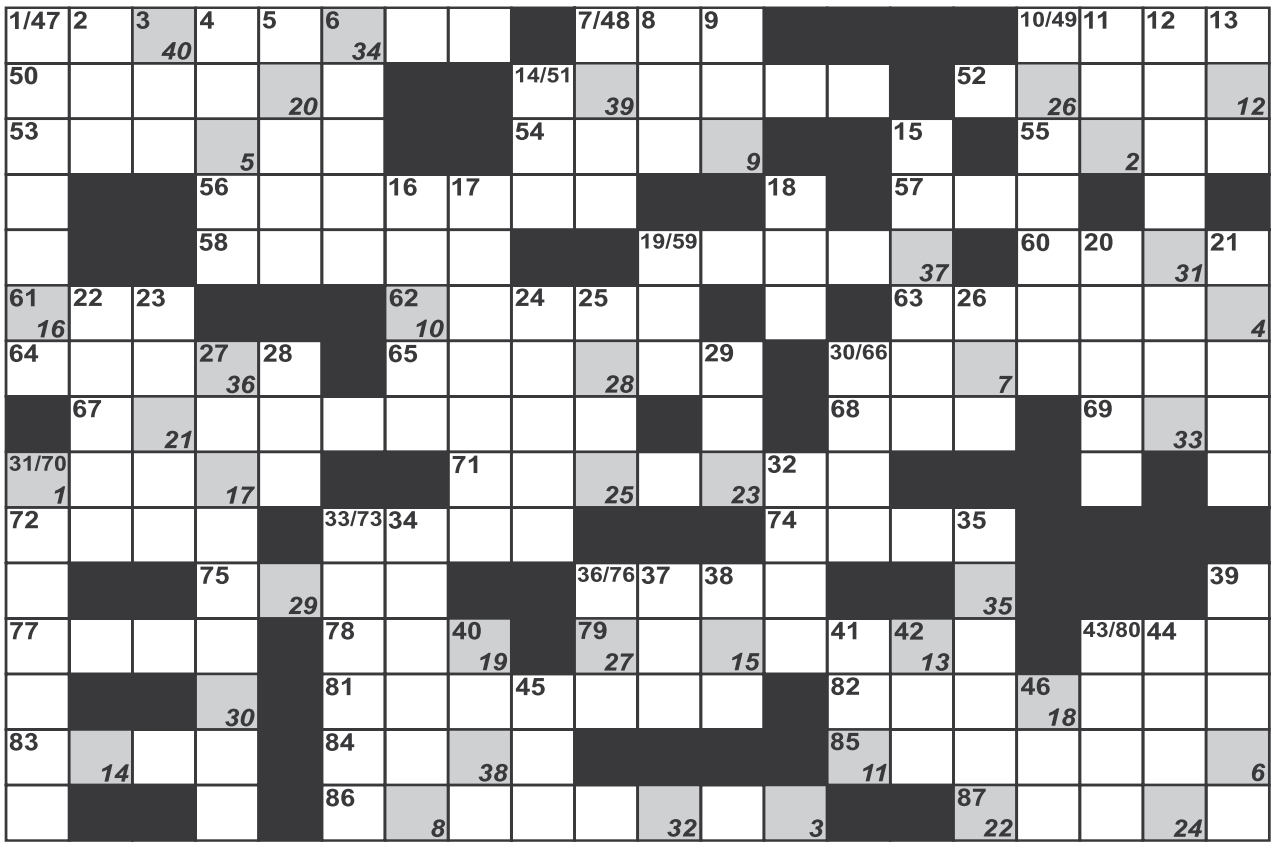

1	2	3	4	5	6	7	8	9	10	11	12	13	14	15	16	17	18	19	20	21	22	23	24	25	26	27	28	29	30	31	32	33	34	35	36	37	38	39	40

Pionowo: 1. miasto w Pensylwanii; 2. ostra choroba zakaźna, tyfus; 3. Midori ..., japońska łyżwiarka; 4. ostatni Mohikanin Coopera; 5. nakrycie głowy papieża; 6. miasto w Szwajcarii nad rz. Aare, stolica Argowii; 7. pochodna amoniaku; 8. naczynie kuchenne; 9. jesionowy człowiek Odyna; 10. ferma; 11. „... Król”, groteska teatralna; 12. „Z ... X”, serial; 13. biblijna postać; 14. wyspy japońskie; 15. rozpuszczalnik gum i żywic; 16. prawość; 17. stolica Dolnej Saksonii; 18. Adam Asnyk; 19. Bruce ...; 20. ogrodzony teren przy torze wyścigowym; 21. mikstura na kaszel; 22. miasto portowe we Włoszech; 23. miasto w środkowej Holandii; 24. gnębienie; 25. czasami bez pokrycia; 26. szwedzka rzeka; 27. zmęczenie; 28. szczyt Filipin; 29. stępka kadłuba statku; 30. ryba lub próg rzeczny; 31. gdy żołądek się buntuje; 32. wieczne pretensje; 33. rzeka wiążąca się z legendą o królu Midasie; 34. ze stolicą w Luandzie; 35. rodzaj krzyżówki; 36. bryła lodu na rzece; 37. „zadowolony” pierwiastek; 38. rzadkie imię męskie; 39. stolica Jordanii; 40. nad oczodołem; 41. dopływ Warty; 42. rozstrzyga w sprawach administracyjnych; 43. bezdrzewna formacja roślinna; 44. kochanka cesarza Nerona; 45. rozstrzyga w sprawach administracyjnych; 46. e pół tonu wyżej.
Poziomo: 47. ordynans; 48. największa ropucha; 49. daw. jednostka monetarna Korei Płd.; 50. dawny instrument szarpany; 51. tłuszcz do potrawy; 52. ogółu wymaga; 53. trójgraniec; 54. Douglas, ojciec Michaela; 55. tytuł Benita Mussoliniego; 56. orzeszek ziemny; 57. nacja w Tajlandii; 58. łaźnia parowa; 59. palą w Rzymie; 60. notatka w księdze; 61. długi u Pinokia; 62. zamiast skarpetek; 63. utyka; 64. ryba śledziowata; 65. rodzaj damskiego kapelusza; 66. ser pleśniowy; 67. anarchia; 68. piwo z wysp; 69. proszek do prania; 70. niedźwiadek; 71. lekarz żartobliwie; 72. niejedna w kalendarzu; 73. zielone płuca miasta; 74. grecka świątynia; 75. Reno, gra w filmie „Ronin”; 76. ...Kristofferson; 77. niejedna w zegarku; 78. UB w ZSRR; 79. miasto we Włoszech; 80. sklep z koszykami; 81. trąba powietrzna; 82. kobieta wrażliwa na piękno; 83. szczypce kowala; 84. typ lasu liściastego; 85. z nią na kort lub na księżyc; 86. umywalnia w zakrystii; 87. marka męskich kosmetyków.

Krzyżówki nr 5 – „CZŁOWIEK TO PRODUKT UBOCZNY MIŁOŚCI”.
Prawidłowe rozwiązania nadesłali: Bolesław Korżak, Lidia Michno, Krystyna Przybyłek, Lidia Postlep, Ryszard Gardziński (Łobez), Andrzej Jagiełka (Sielsko), Zygmunt Kulig (Szczecin).
Nagrodę – miesięczną prenumeratę „Nowego Tygodnika Łobeskiego” wygrała pani Lidia Michno z Łobza. Nagroda do odbioru w redakcji.
Gratulacje! – „nowy tygodnik łobeski” – PISZEMY DLA WAS!
***
KRZYŻÓWKA NA SMS!!! Rozwiązania należy nadsyłać sms’em do każdego następnego czwartku od publikacji do godz. 15:00 wg następującego schematu: Rozwiązanie krzyżówki nr (numer krzyżówki): (treść hasła). Nadawca: (imię, nazwisko, adres wraz z kodem pocztowym). Sms’y należy wysyłać pod numer: 607 721 607. Opłata za wysłanie sms-a wg. taryfy operatora.

PODPOWIEDŹ: AARAU, ALOZA, ANSE, ARACHID, HUAN, ITO.

NOWY tygodnik łobeski
„Nowy Tygodnik Łobeski” gazeta powiatowa. **REDAKCJA**: 73-150 Łobez, ul. Kościuszki 10, tel./fax (91) 39 70 990.
REDAKTOR NACZELNY: Adam Hlib (**607 721 607**). . **SKŁAD**: Jarek Dąbrowski. **WYDAWCA**: DJ Media Sp. z o.o., Łobez **NAKŁAD**: 4.000 egz.
REKLAMA: Adam Hlib tel. 607 721 607. **DRUK**: DJ Media Sp. z o.o. Łobez. **ODDANO DO DRUKU**: 14.02.2022 r., godz. 11:00.
Redakcja nie odpowiada za treść reklam i ogłoszeń. Zastrzegamy sobie prawo do adiustacji i skracania tekstów oraz ogłoszeń drobnych.

INFORMATOR POWIATOWY

TELEFONY ALARMOWE	
Policja	997, 112, 91 5615 511 – dyż.
Straż miejska	91 397 61 58
Pogotowie ratunkowe	999
Straż pożarna	998
Pogotowie gazowe	992
Pogotowie energetyczne	991
Pogotowie energetyczne - Łobez	91 39 744 88
Pogotowie energetyczne - Gryfice	91 38 478 12
Pogotowie ciepłowni	993, 91 397 33 97
Pogotowie wodno-kanalizacyjne (PWiK)	994, 91 397 47 85
Powiatowa Stacja Sanitarno-Epidemiologiczna	91 397 45 42
Powiatowy Inspektorat Weterynarii	91 39 74 743
Powiatowy Inspektor Nadzoru Budowlanego	91 39 761 28
SŁUŻBA ZDROWIA	
Szpitale:	
Drawsko Pomorskie	94 363 03 41
Gryfice	91 384 20 61
Resko	91 395 13 00
Przychodnie:	
Łobez, ZOZ „Medyk”, ul. Orzeszkowej 5	91 397 64 00
Łobez, NZOZ „Medicor”, ul. Kwiatowa 12	91 397 38 95, 510 593 483
Łobez, NZOZ „Przych. Rodzinna”, ul. Niepodległości 66	- 91 397 55 60, 604 500 996
Łobez, NZOZ „Intermed”, ul. Sikorskiego 6	91 852 42 91
Dobra, ul. Mieszczańska 1a	91 391 4125
Radowo M., NZOZ „Ośrodek Zdrowia”, Radowo Małe 17	- 91 397 22 20, 604 140 536
Resko, NZOZ „Intermed”, ul. Jedn. Narodowej 8	91 852 42 92
Resko, NZOZ Ośrodek Zdrowia, ul. Boh. Monte Cassino 10	- 91 395 15 65, 91 395 11 14
Węgorzyno, Balticmed Przychodnia Lekarska, ul. Runowska 22	- 91 397 15 45, 608 521 878
Opieka nocna i świąteczna:	
Łobez, Sikorskiego 6 (wejście od ul. Wojska Polskiego)	91 39 116 92
Opieka stomatologiczna:	
Dobra, NFZ, NZOZ Mardent, Armii Krajowej 62	604 793 056
Łobez, NFZ, B. Danowska-Krawczak, Spokojna 6	606 823 373
Łobez, NFZ, B. Stojek, Orzeszkowej 5-5A	782 714 349
Łobez, NFZ, M. Ostapowicz, Orzeszkowej 5-5A	603 885 564
Łobez, J. Januszkiewicz, Wybickiego 5	91 397 30 20
Łobez, G. Pobłocki, Wybickiego 5	91 397 59 99
Łobez, A. Kamińska-Piórek, Pocztowa 16	691 952 384
Resko, NFZ, E. Krzykacz, Kościelna 1	91 395 19 04
Węgorzyno, NFZ, IPS L. Żurek, Grunwaldzka 27/2	511 066 456
Apteki:	
Łobez, Wybickiego 5	91 397 56 68
Łobez, Bema 4	91 397 60 16
Łobez, Kościelna 5/1A	91 397 30 31
Łobez, Niepodległości 23B	691 483 083
Łobez, Niepodległości 14	91 578 59 33
Łobez, ul. Moniuszki 1	91 30 70 676
Dobra, Mieszczańska 1a	91 391 41 01
Radowo Małe, 92	91 577 79 53 (73)
Resko, Rynek 14a	91 395 11 54
Resko, Wojska Polskiego	91 395 11 99
Węgorzyno, Grunwaldzka 4	91 397 00 98
Rozkład św. i niedz. dyżurów aptek znajduje się na stronie internetowej Starostwa Powiatowego	
Przedsiębiorstwa Użyteczności Publicznej:	
PUK Łobez	91 39 744 65
PWiK Łobez	91 39 747 85
OŚWIATA:	
Łobez	
Łobeski Dom Kultury	91 397 45 71
Miejska Biblioteka Publiczna (B. Pedagogiczna)	91 397 44 08
Szkoła Podstawowa Nr 1	91 397 43 99
Szkoła Podstawowa Nr 2	91 397 43 70
Szkoła Podstawowa Nr 3	91 397 47 61
Szkoła Podstawowa w Bełcznie	91 397 81 05
ZS im. Tadeusza Kościuszki	91 397 43 49
Przedszkole Miejskie Nr 1 (Hałabała)	91 397 46 11
Szkoły Prywatne i Niepubliczny Żłobek	91 397 31 90
Dobra	
Gimnazjum im. UE	91 39 14 414
Szkoła Podstawowa w Dobrej	91 39 14 410
Szkoła Podstawowa w Wojtaszycach	91 39 10 527
Radowo Małe	
Zespół Szkół Publicznych	91 39 72 291, 91 39 72 460
Resko	
Zespół Szkół w Resku	91 39 51 698
Szkoła Podstawowa w Resku	91 39 51 800
- filia w Łosośnicy	91 39 50 129
Szkoła Podstawowa w Starogardzie	91 39 50 023
Przedszkole Miejskie	91 39 51 128
Węgorzyno	
Gimnazjum im. Orła Białego	91 39 71 808
Szkoła Podstawowa w Węgorzynie	91 39 71 418
Szkoła Podstawowa w Runowie Pomorskim	91 39 71 440
Przedszkole Miejskie im. Króla Lwa	91 39 71 494
URZĘDY	
Starostwo Powiatowe w Łobzie	91 817 14 03
Urząd Miejski w Łobzie	91 397 40 01/02
Urząd Gminy w Radowie Małym	91 397 22 22
Urząd Miejski w Resku	91 395 15 03
Urząd Miejski w Dobrej	91 391 45 28
Urząd Miejski w Węgorzynie	91 397 15 63

BEZPŁATNA POMOC W ZAKRESIE UZALEŻNIEŃ ORAZ POMOCY RODZINIE
ul. Niepodległości 50 (budynek biblioteki) w Łobzie
tel. 91 397 57 01
www.gkrpa.lobez.pl

W związku ze stanem epidemii na terenie Rzeczpospolitej Polskiej, zajęcia ze specjalistami będą odbywały się zdalnie przy pomocy platformy Skype i telefonicznie.

ZAJĘCIA TERAPEUTYCZNE
dla osób uzależnionych i współuzależnionych
poniedziałek 16:15 - 20:15
SKYPE: jolanars
TELEFON: 503 003 431

ZAJĘCIA TERAPEUTYCZNE
w zakresie: komunikacji w rodzinie, terapii zaburzeń odżywiania, przemocy i uzależnienia, rozwodu, adopcji, rodziny zrekonstruowanej, straty i żałoby w rodzinie, trudności emocjonalnych oraz problematycznych zachowań dzieci, młodzieży i osób dorosłych
czwartek 16:00 - 20:00
SKYPE: Ośrodek Terapii i Mediacji
TELEFON: 504 049 692

ZAJĘCIA TERAPEUTYCZNE
dla osób uzależnionych i współuzależnionych
piątek 16:00 - 20:00
TELEFON: 660 755 625

PORADY PRAWNE
dla osób współuzależnionych oraz potrzebujących wsparcia
I i III wtorek miesiąca 18:00 - 20:30
TELEFON: 691 394 784

PUNKT KONSULTACYJNY
dla osób dotkniętych przemocą w rodzinie
czwartek 16:00 - 20:00
SKYPE: Ośrodek Terapii i Mediacji
TELEFON: 504 049 692

PUNKT KONSULTACYJNY
dla osób uzależnionych i współuzależnionych
wtorek 16:00 - 18:00
TELEFON: 605 591 430

reklama w gazecie, tel./fax: 91 39 70 990, kom. 607 721 607, e-mail: nowytygodniklobeski@wp.pl

eprasa.pl eda9f83e97

Fundusze Europejskie dla Pomorza Zachodniego.

Jak zainwestować ponad 7 mld zł?

Ruszają konsultacje

Ponad 7 mld zł! Tyle otrzyma Pomorze Zachodnie w ramach nowego rozdania funduszy unijnych. Zanim zapadną ostateczne decyzje o podziale wsparcia, można ocenić projekt programu i wziąć udział w konsultacjach społecznych.

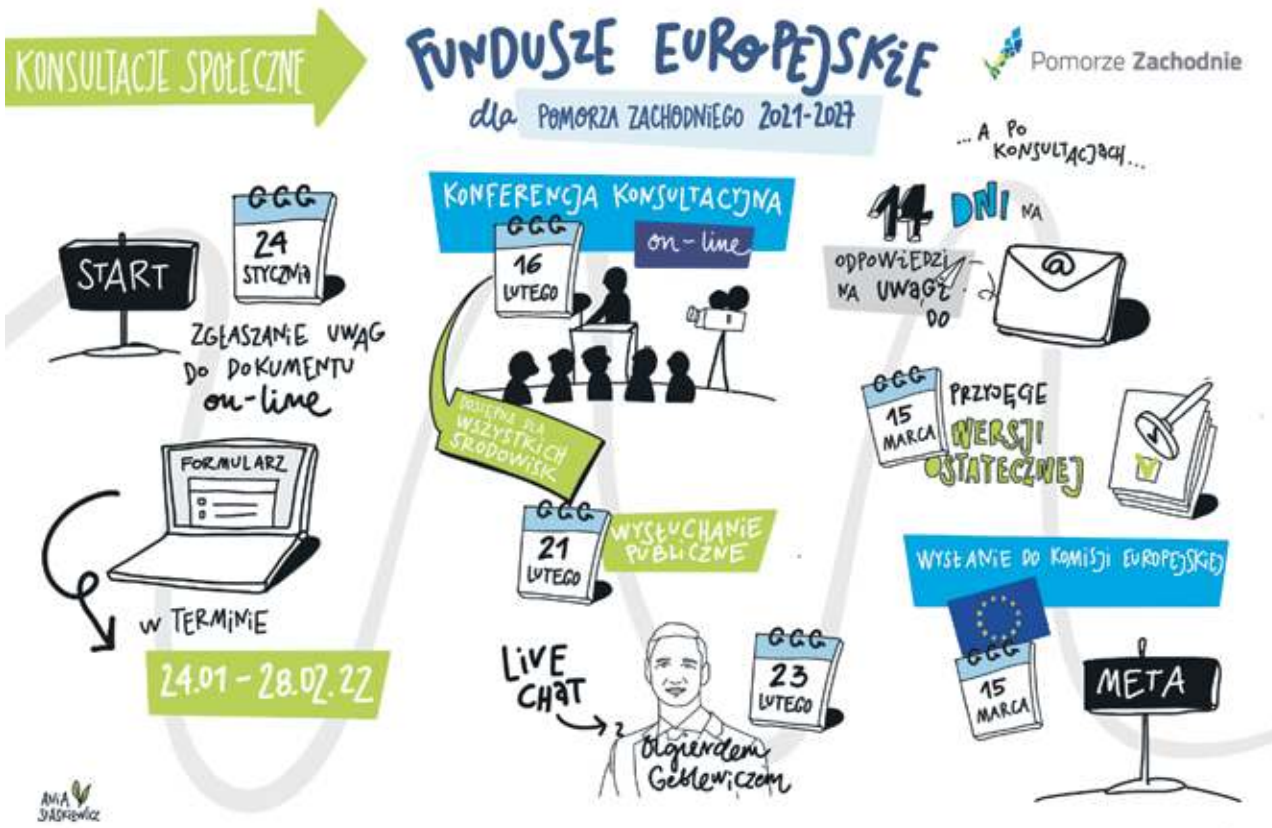

Zarząd Województwa Zachodniopomorskiego przyjął projekt programu Fundusze Europejskie dla Pomorza Zachodniego 24 stycznia 2022 roku. Pod nową nazwą kryje się coś, co w poprzednich dekadach znaliśmy jako Regionalny Program Operacyjny Województwa Zachodniopomorskiego.

Fundusze Europejskie dla Pomorza Zachodniego - projekt przewidziany na perspektywę lat 2021-2027 - był tworzony w ubiegłym roku. Oparto go o wcześniejsze konsultacje z partnerami społecznymi, gospodarczymi, organizacjami pozarządowymi, administracją i mieszkańcami. Około 350 uczestników spotkań przedstawiło blisko 400 uwag i postulatów. Wraz z przyjęciem projektu konieczne są kolejne konsultacje społeczne, które zdecydują o ostatecznym kształcie programu, jaki zostanie przedstawiony Komisji Europejskiej. Konsultacje potrwają do końca lutego.

- Zapraszamy wszystkich mieszkańców Pomorza Zachodniego - mówi Marcin Szmyt, Dyrektor Wydziału Zarządzania Strategicznego w Urzędzie Marszałkowskim. - Każdy może zabrać głos na temat projektowanych w programie interwencji i zakresu wsparcia. Ten głos będziemy dokładnie analizować, by po zakończonych konsultacjach, wprowadzić ewentualne zmiany.

Fundusze, które zmieniły Pomorze Zachodnie

Warto zabrać głos, bo mówimy o pieniądzach, które realnie zmieniają nasze najbliższe otoczenie i wpływają na nasze życie. To już dziś trudne do wyobrażenia kwoty. Od 2007 roku na Pomorzu Zachodnim zrealizowano z wykorzystaniem funduszy unijnych 12 663 projekty o łącznej wartości przekraczającej 68,3 mld zł. Ponad połowa tej kwoty, czyli 36,6 mld zł, to właśnie dofinansowanie z Unii Europejskiej.

Jedna z ważniejszych inwestycji w powiecie łobeskim została ulokowana została w Resku. Była to modernizacja lokalnej oczyszczalni ścieków. O tym, jak ważne to przedsięwzięcie, świadczy ostatnia decyzja Komisji Europejskiej, która skierowała do Trybunału Sprawiedliwości Unii Europejskiej sprawę przeciwko Polsce. Powód? Około tysiąca miast wciąż odprowadza ścieki do rzek, jezior i do morza bez prawidłowego ich oczyszczenia. Problemem są także stare, niezmodernizowane oczyszczalnie. Resko, dzięki funduszom europejskim, ma ten problem już za sobą.

W połowie 2021 roku zakończyła się tam gruntowana modernizacja lokalnej oczyszczalni ścieków. Jedną z ciekawostek jest to, że rozwiązano m.in. problem tzw. mokrych chusteczek, które zamiast trafiać do pojemnika na odpady, często lądują w kanalizacji i komplikują proces oczyszczania ścieków. W Resku zainstalowana została m.in. specjalna prasa mechaniczna, która wyłapuje tego typu zanieczyszczenia i tym samym zabezpiecza kolejne elementy instalacji.

Ważnym elementem modernizacji została też prasa ślrubowa, która zastąpiła zwykłą wirówkę do odwadniania osadów. Nowe urządzenie zużywa jedną dziesiątą energii, którą pochłaniała wirówka, a osad nadaje się do wykorzystania jako nawóz w rolnictwie.

Inwestycja warta była niecałe 5 mln zł, z czego aż 3,6 mln zł pochodziło z Regionalnego Programu Operacyjnego Województwa Zachodniopomorskiego.

Jak dzielimy miliardy

Inwestycja w Resku była jedną z wielu, które otrzymały dofinansowanie z funduszy unijnych dla województwa na lata 2014-2020. Wówczas była to pula w wysokości 1,6 mld zł. W latach 2021-2027 Fundusze Europejskie dla Pomorza Zachodniego to 1,611 mld euro (czyli prawie 7,25 mld zł).

Przyjęty przez Zarząd Województwa projekt zakłada podzielenie eurofunduszy na siedem głównych priorytetów:
Przedsiębiorcze Pomorze Zachodnie (226,4 mln euro),
Zielone Pomorze Zachodnie (268,2 mln euro),
Mobilne Pomorze Zachodnie (80 mln euro),
Połączone Pomorze Zachodnie (228,3 mln euro),
Przyjazne mieszkankom i mieszkańcom Pomorze Zachodnie (205 mln euro),
Aktywne Pomorze Zachodnie (387,6 mln euro),
Uspołecznione Pomorze Zachodnie (151 mln euro).

Co to oznacza w praktyce? Przedsiębiorcze Pomorze Zachodnie to fundusze nie tylko wprost na budowę gospodarki regionu, ale także dostępność e-usług. Tu też kryje się specjalne wsparcie dla aktywizacji najuboższych, przede wszystkim popegeerowskich, części zachodniopomorskiego.

Zielone Pomorze Zachodnie to dofinansowanie inwestycji w energetykę opartą na odnawialnych źródłach energii, ale także poprawę gospodarowania odpadami, czy też inwestowanie w małą retencję - tak ważną w obliczu gwałtownych zmian klimatycznych, które odczuwamy jako susze i powodzie.

Mobilne Pomorze Zachodnie to m.in. inwestycje w ekologiczny transport publiczny, trasy rowerowe, centra przesiadkowe. Łączy się z tym priorytet Mobilne Pomorze Zachodnie, czyli rozwój sieci drogowej poprawiającej dostęp do najgorzej skomunikowanych zakątków regionu. Przyjazne Pomorze Zachodnie to inwestycje w oświatę, centra integracji społecznej, wsparcie rodzinnych domów dziecka, integracja obcokrajowców. Aktywne Pomorze Zachodnie to m.in. kompleksowe wsparcie osób poszukujących pracy, podnoszenie kompetencji pracowników, poprawa dostępności edukacji przedszkolnej, czy też tak ważna w obecnych czasach rehabilitacja osób po chorobie Covid-19.

Uspołecznione Pomorze Zachodnie ma zapewnić m.in. dalszą rozbudowę tras rowerowych, ale także inwestycje w ochronę i zachowanie naszych zabytków. Beneficjentami będą tu partnerstwa samorządów lokalnych, które same zdecydują o przeznaczeniu tych pieniędzy.

Konsultacje. Jak i kiedy?

W ramach konsultacji społecznych przewidziana jest m.in. konferencja konsultacyjna w formie zdalnej (już 16 lutego), wysłuchanie publiczne, w którym każdy może zabrać głos – 21 lutego (trzeba się wcześniej zgłosić), a także czat z Olgierdem Geblewiczem - marszałkiem województwa, dla mieszkańców Pomorza Zachodniego – 23 lutego.

Uwagi i wnioski do projektu programu FEPZ 2021-2027 należy zgłaszać do końca lutego, wypełniając formularz i przesyłając go na adres: **fepz@wzp.pl**. Formularz i szczegóły konsultacji można znaleźć na stronie **fepz.wzp.pl**.

– Fundusze unijne już prawie od dwóch dekad wspierają rozwój Pomorza Zachodniego. W szczególności w czasie pandemii i wywołanego przez nią kryzysu, te pieniądze są po prostu potrzebne. Bez nich nie będziemy mogli tak skutecznie, jak dotychczas rozwijać naszej gospodarki, turystyki, wzmacniać ochrony zdrowia, ekologii, kultury i budować otwartego i włączającego Pomorza Zachodniego. Przed nami nowa perspektywa finansowa i ogromna szansa na dalszy rozwój województwa. Pomimo opóźnień po stronie rządu, intensywnie pracujemy nad kształtem wartego ponad 7 miliardów zł programu „Fundusze Europejskie dla Pomorza Zachodniego". Przechodzimy do kolejnego etapu, choć oczywiście nie kończy to dla nas negocjacji. Zachęcam państwa do uczestnictwa w zaplanowanych przez Urząd Marszałkowski spotkaniach konsultacyjnych oraz przesyłania swoich uwag i opinii drogą mailową. Za każdy głos w dyskusji dziękujemy!

Fundusze Europejskie Program Regionalny | Rzeczpospolita Polska | Pomorze Zachodnie | Unia Europejska Europejskie Fundusze Strukturalne i Inwestycyjne

Projekt finansowany ze środków Europejskiego Funduszu Społecznego .

reklama w gazecie, tel./fax: 91 39 70 990, kom. 607 721 607, e-mail: nowytygodniklobeski@wp.pl

eprasa.pl eda9f83e97