www.kuriergmin.pl Nr 23 (1675), Rok XXXIV

KURIER GMIN

TYGODNIK POWIATU WOŁOWSKIEGO

Środa, 7 czerwca 2023 ISSN 1426 - 1057 Cena 3,70zł (w tym 5% VAT)

Kolej rozwija się i inwestuje. Czy doczekamy się remontu mostu?

Przekonywali już przekonanych, a nowych głosujących nie widać

Dni Brzegu Dolnego czy duży festyn? Wszystko już za nami!

PREMIER MORAWIECKI W WOŁOWIE

Nasi na marszu w Warszawie

REKLAMA

REKLAMA

eprasa.pl eea31e7c34

KURIER GMIN
TYGODNIK POWIATU WOŁOWSKIEGO
www.kuriergmin.pl

Przyrodnicze walory Winnej Góry

Wzgórza Trzebnickie skrywają wiele tajemnic. Odnalezione tutaj ślady bytowania prapraprzodka, osady sprzed kilkuset tysięcy lat czy kości bizona i nosorożca przyczyniły się do powstania Trzebnickiego Parku Kulturowego. Zagospodarowanie Winnej Góry przy udziale funduszy europejskich uczyniło ten zakątek bardziej atrakcyjnym turystycznie.nie.

Jeszcze do niedawna Winna Góra, najwyższe wzniesieniu Wzgórz Trzebnickich, zwana też Kocią Górą czy wręcz Kociakiem, była miejscem dość zaniedbanym. Czasem – dla pięknych widoków - spacerowali tu okoliczni mieszkańcy, ale turyści odwiedzali to miejsce rzadko. Na wzgórzu nie było żadnej infrastruktury sprzyjającej wypoczynkowi, ani też informacji, jak ważne jest to miejsce nawet w skali kraju. Wiedza na temat zabytków przyrody nieożywionej Winnej Góry, szczególnie lessów, które stanowią dobro przyrodnicze niezwykle rzadko występujące w Polsce i Europie, była niewielka. Sytuację zmieniło dopiero stworzenie tu Trzebnickiego Parku Kulturowego.

Ślady praczłowieka

Ale to nie koniec niezwykłości. Otóż na przełomie lat 80. i 90. minionego wieku, prof. dr hab. Jan Burdukiewicz z Uniwersytetu Wrocławskiego odkrył na Winnej Górze ślady bytowania Homo erectusa (człowiek wyprostowany, kopalny gatunek człowieka, stanowiący jeden ze szczebli ewolucyjnych człowieka współczesnego) sprzed 500 tys. lat, które okazały się najstarszym obozowiskiem w Polsce i jednym z najdalej wysuniętych na północ Europy.

Także przyrodnicy cenią ten teren, gdyż występuje tu bogactwo różnorodnych gatunków roślin, np.: dziki bez koralowy, olsza szara, świerk pospolity, goździk kartuzek, kokorycz pusta, żarnowiec miotlasty.

Trasy dla spacerowiczów i turystów

Głównym celem powstania Trzebnickiego Parku Kulturowego jest ochrona i udostępnianie zasobów przyrodniczych Winnej Góry. Projekt zakładał rozwój infrastruktury umożliwiającej dostęp do wzniesienia, rozwój produktów turystycznych gminy Trzebnica, a także edukację ekologiczną.

Winna Góra stała się miejscem wypoczynku dla trzebniczan

Zakres prac obejmował uporządkowanie terenu i wzbogacenie go o ciągi komunikacyjne oraz elementy małej architektury parkowej (ławki, oświetlenie, nasadzenia). Trasy ścieżek edukacyjnych zostały zaplanowane w sposób umożliwiający swobodne korzystanie ze wszystkich atrakcji zaprojektowanych w parku.

- Zagospodarowanie Kociej Góry jest spełnieniem obietnicy, jaką złożyłem mieszkańcom obejmując urząd – mówi Marek Długozima, burmistrz Trzebnicy. - Piękny panoramiczny widok ze szczytu na nasze malownicze miasto oraz uporządkowana przestrzeń tego obszaru wraz z utworzoną infrastrukturą sprawiły, że mieszkańcy upodobali sobie wzgórze na spacery czy wspólne rodzinne pikniki. Odnalezione w tym miejscu ślady praczłowieka sprzed 500 tys. lat są dodatkowym walorem edukacyjno-historycznym tego obszaru, dzięki czemu Trzebnica stała się jeszcze bardziej atrakcyjna turystycznie.

Mieszkańcy doceniają zmiany w najbliższym otoczeniu. Edward Bąk, który mieszka w Trzebnicy od 1980 roku, uważa, że uporządkowanie Winnej Góry to bardzo dobry pomysł, bo każdego dnia spaceruje tu wielu ludzi. Słyszał, że w planach są jeszcze wieża widokowa i kawiarenka.

Fundusze Europejskie Program Regionalny | Rzeczpospolita Polska | DOLNY ŚLĄSK | Unia Europejska Europejskie Fundusze Strukturalne i Inwestycyjne

Artykuł współfinansowany z Europejskiego Funduszu Społecznego

Od czerwca seniorzy dorobią więcej

Wielu emerytów i rencistów pomimo tego, że dostają pieniądze z ZUS - nadal pracuje. Na koniec ubiegłego roku w rejestrach ZUS było ponad 826 tys. osób, które pracowały pomimo przejścia na emeryturę. W tym 351 tys. to mężczyźni i 474 tys. - kobiety. Pracujący seniorzy, którzy nie osiągnęli jeszcze powszechnego wieku emerytalnego i niektórzy renciści, od czerwca będą mogli więcej niż dotychczas dorobić do wypłacanych im przez ZUS pieniędzy. Bezpieczny niższy próg, który nie wpływa na zmniejszenie emerytury czy renty, wzrasta o ponad 273 zł brutto, a wyższy powodujący zawieszenie świadczenia o 508 zł brutto.

– Od jutra górną granicą bezpiecznego dorabiania jest kwota 4 987 zł brutto. Dodatkowy miesięczny przychód do tej kwoty nie spowoduje zmniejszenia wypłacanej przez ZUS emerytury bądź renty. Natomiast, żeby Zakład nie wstrzymał wypłaty świadczenia, dodatkowy miesięczny przychód między czerwcem a wrześniem nie powinien być wyższy niż 9 261,60 zł brutto – mówi Iwona Kowalska-Matis regionalny rzecznik prasowy ZUS na Dolnym Śląsku.

Jeśli zarobki, które emeryt lub rencista uzyska z dodatkowego przychodu, będą mieściły się w granicach od 70 proc. do 130 proc. przeciętnego wynagrodzenia, wówczas wypłata z ZUS-u może być zmniejszona o kwotę przekroczenia, jednak nie więcej niż o kwotę maksymalnego zmniejszenia.

Kwota maksymalnego zmniejszenia jest różna dla poszczególnych świadczeń, a od marca 2023 r. do końca lutego 2024 r. wynosi: 794,35 zł dla emerytur i rent z tytułu całkowitej niezdolności do pracy, 595,80 zł dla rent z tytułu częściowej niezdolności do pracy, 675,24 zł dla rent rodzinnych, do których uprawniona jest jedna osoba

– Limitów nie muszą pilnować te osoby, które przeszły na emeryturę po osiągnięciu powszechnego wieku emerytalnego, czyli kobieta po 60. roku życia, a mężczyzna po ukończeniu 65. lat. Oni mogą dorabiać bez ograniczeń – dodaje rzeczniczka.

Uważać muszą jednak ci seniorzy, którym ZUS podwyższył wyliczoną emeryturę do kwoty świadczenia minimalnego (od marca 1588,44 zł brutto). Jeśli przychód z tytułu pracy przekroczy wysokość kwoty podwyższenia do minimalnej emerytury, to świadczenie za dany okres będzie wypłacane w niższej kwocie, tj. bez dopłaty do minimum – wyjaśnia Kowalska-Matis.

Według rzeczniczki, bez ograniczeń mogą również dorabiać niektórzy renciści. Do tej grupy osób, należą pobierający renty dla inwalidów wojennych, inwalidów wojskowych, których niezdolność do pracy powstała w związku ze służbą wojskową oraz osoby pobierające rentę rodzinną po uprawnionych do tych świadczeń.

Ten przywilej dotyczy również rencistów pobierających rentę rodzinną, która jest kwotowo korzystniejsza od ustalonej emerytury z tytułu ukończenia powszechnego wieku emerytalnego.

Od czerwca niektórzy pracujący renciści i wcześniejsi emeryci będą mogli więcej dorobić do swojego świadczenia niż dotychczas. Niższy, bezpieczny próg zarobków zwiększa się o ponad 273 zł brutto, a wyższy o 508 zł brutto.

Iwona Kowalska-Matis
Regionalny Rzecznik Prasowy ZUS Województwa Dolnośląskiego

MIEJSCE NA TWOJĄ REKLAMĘ
71 319 79 18

TERPOL
Producent rolet, żaluzji, moskitier
Wińsko, Rolna 10
tel. 071 389 83 03, 602 893 328
biuro@terpol.eu
www.terpol.eu
REKLAMA

USŁUGI ZŁOTNICZE
Marcin Maniszewski
SKUP ZŁOTA
GRAWER
tel. 507 079 239
Wołów, ul. Poznańska 14/1
REKLAMA

eprasa.pl eea31e7c34

Kolej rozwija się i inwestuje. Czy doczekamy się remontu mostu?

Około 2 mld złotych wydane w Krajowym Programie Kolejowym na Dolnym Śląsku to remonty torów, nowe przystanki, modernizacja starych przystanków, powrót kolei do wielu miejscowości.

Przed PKP Polskie Linie Kolejowe S.A. nowe zadania. W perspektywie lata 2021-2029 zaplanowane są inwestycje kolejowe o wartości około 3 mld zł. Finansowanie tych zadań pozwoli na przywrócenie połączeń z dworca Wrocław Świebodzki, skąd pociągi będą mogły wyruszyć w stronę Legnicy i Głogowa (LK 274). To jedno z podstawowych zadań, które w przyszłości usprawnią ruch we Wrocławskim Węźle Kolejowym. Przypomnijmy, obsługę podróżnych na stacji Wrocław Świebodzki wstrzymano w 1992 roku celem szukania oszczędności na kolei. Przywrócone zostaną także połączenia pasażerskie na liniach Legnica – Złotoryja – Jerzmanice-Zdrój i Zgorzelec – Bogatynia. Odbudowany ma zostać most kolejowy na trasie Księginice- Brzeg Dolny, co usprawni ruch pociągów w kierunku Szczecina.

Most kolejowy stanowi część Nadodrzanki (linia 273, km 28,100 - km 28,400). Powstał w 1874 r., składa się z dwóch przęseł. To starsze, jest od kilkunastu lat nieużytkowane i popada w ruinę. Nowsze przęsło powstało po 1945 r. i także jest w złym stanie technicznym. To, że ruch może odbywać się jednym torem powoduje znaczne utrudnienia w ruchu kolejarskim towarowym i osobowym.

Trzymamy kciuki, aby realizacja zadań się powiodła.

KaTa

SALON PŁYTEK
PROJEKT, WYKONAWSTWO
CIĘCIE I OBRÓBKA PŁYTEK
Sklep wykończenia wnętrz
Wołów, ul. Trzebnicka 17
tel. 798 870 343
REKLAMA

SŁUŻBA WIĘZIENNA
Zakład Karny w Wołowie
informuje o naborze kandydatów do Służby Więziennej na stanowisko
STRAŻNIK W DZIALE OCHRONY
Na kandydatów do służby w Zakładzie Karnym w Wołowie czeka 14 etatów
Przewidywany termin przyjęcia do służby: lipiec 2023r.
Szczegółowe informacje dotyczące postępowania kwalifikacyjnego dostępne są na stronie https://sw.gov.pl/praca-oferta/zaklad-karny-w-wolowie-straznik-dzialu-ochrony-ZKW oraz pod numerami telefonów 713758505, 713758506 lub 713758509.
REKLAMA

REKLAMA

GLORIAN
Dom Pogrzebowy
Darmowa chłodnia i kaplica
Telefon całodobowy:
71 389 13 13
56-100 Wołów, ul. Panieńska I
Usługi Kamieniarskie i Cmentarne
REKLAMA

POŻEGNANIA

W dniu 03.06.2023 r. odszedł w wieku 78 lat

Ś.P.

JANUSZ
JANICKI

Pogrzeb odbył się
w dniu 05.06.2023 r. o godz. 15:00
w kaplicy na cmentarzu komunalny w Wołowie.

GLORIAN Dom Pogrzebowy

W dniu 01.06.2023 r. odeszła w wieku 95 lat

Ś.P.

ALINA
KASIEWICZ

Pogrzeb odbył się
w dniu 03.06.2023 r. o godz. 13:00
w Kościele Parafialnym w Stobnie.

GLORIAN Dom Pogrzebowy

W dniu 02.06.2023 r. odszedł w wieku 84 lat

Ś.P.

MARIAN
SKÓRA

Pogrzeb odbył się
w dniu 06.06.2023 r. o godz. 13:00
w Kościele Parafialnym w Krzelowie.

GLORIAN Dom Pogrzebowy

W dniu 31.05.2023 r. odszedł w wieku 70 lat

Ś.P.

KRZYSZTOF
GRODZKI

Pogrzeb odbył się
w dniu 02.06.2023 r. o godz. 13:00
w kaplicy na cmentarzu komunalnym w Krzelowie.

GLORIAN Dom Pogrzebowy

W dniu 01.06.2023 r. odeszła w wieku 92 lat

Ś.P.

ANNA
TYMCZYSZYN

Pogrzeb odbył się
w dniu 05.06.2023 r. o godz. 14:00
w Kościele Parafialnym w Smogorzowie Wiekim.

GLORIAN Dom Pogrzebowy

W dniu 31.05.2023 r. odszedł w wieku 74 lat

Ś.P.

MARIAN
MOSKAL

Pogrzeb odbył się
w dniu 05.06.2023 r. o godz. 11:00
w Kościele Filialnym w Warzęgowie.

GLORIAN Dom Pogrzebowy

W dniu 31.05.2023 r. odeszła w wieku 100 lat

Ś.P.

KAZIMIERA
NALEŻNA

Pogrzeb odbył się
w dniu 03.06.2023 r. o godz. 9:00
w Kościele Parafialnym w Strupinie.

GLORIAN Dom Pogrzebowy

W dniu 30.05.2023 r. odszedł w wieku 54 lat

Ś.P.

ANDRZEJ
RUDNICKI

Pogrzeb odbył się
w dniu 02.06.2023 r. o godz. 15:00
w kaplicy na cmentarzu komunalnym w Wołowie.

GLORIAN Dom Pogrzebowy

Kolizja dwóch samochodów

Przy ul. Zwycięstwa w Wołowie doszło 3 czerwca do kolizji drogowej. Zderzyły się tam dwa samochody osobowe, którymi podróżowało pięć osób. Nikomu na szczęście nic się nie stało. Straż zabezpieczyła miejsce zdarzenia.

kk

Potrącił kobietę, która wchodziła na pasy

Do zdarzenia doszło 2 czerwca po godzinie 18 przy ul. Garwolskiej w Wołowie. Kierowca samochodu osobowego potrącił kobietę wchodzącą na pasy. Na miejscu jako pierwsza pojawiła się straż pożarna, która udzieliła poszkodowanej pierwszego wsparcia. Kobieta miała ranę głowy, była przytomna. Została zabrana do szpitala. Przyczyny zdarzenia bada policja.

kk

Wieś została doświetlona

Dębno może cieszyć się nowym oświetleniem. W ramach tegorocznego funduszu sołeckiego przeznaczono 17 220 zł na zakup i montaż latarni wraz z kompletem (fundamenty, oprawy, słupy). Latarnie już stoją na swoich miejscach, a wioska jest pięknie doświetlona.

kk

Premier Mateusz Morawiecki na 80-leciu Domu Dziecka w Krzydlinie

Dom Dziecka w Krzydlinie Małej świętował okrągłą rocznicę. Prowadzony przez Zgromadzenie Sióstr Szkolnych De Notre Dame zajmuje się zabranymi rodzicom małymi dziećmi. Co robił tam premier Mateusz Morawiecki?

Dom „WIOSNA" w Krzydlinie Małej prowadzi Zgromadzenie Sióstr Szkolnych De Notre Dame. Pierwsze siostry osiedliły się w Krzydlinie Małej w 1861 roku. Wówczas wybudowano dom pod wezwaniem Świętej Rodziny w oparciu o fundację ks. proboszcza Dominika Jaschke. Podczas II wojny światowej w 1940 roku zlikwidowano szkołę Sióstr i zabroniono prowadzenia przedszkola. W 1943 roku Caritas powierzył zakonnicom opiekę nad dziećmi matek, które przebywały na robotach w III Rzeszy. Były tam dzieci różnych narodowości z Ukrainy, Francji, Polski. Po zakończeniu II wojny światowej, nadal przebywały tam dzieci, ale było ich coraz więcej. Od połowy lat 50 placówka została upaństwowiona i otrzymała nazwę Dom Małych Dzieci. Obecnie jest w nim około 50 dzieci w wieku do 13 lat. Do domu trafiają odbierane rodzicom z rodzin alkoholowych, przemocowych.

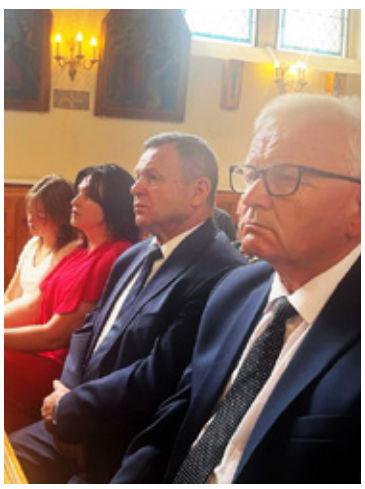

W tym roku dom dziecka obchodził 80-lecie. Wśród gości, jednym z ważniejszych był premier RP Mateusz Morawiecki, który związany jest z tym miejscem osobiście.

W uroczystości wzięły też udział lokalne władze z Dariuszem Chmurą, burmistrzem Wołowa. - Dla mnie była to okazja wziąć udział w przepięknej uroczystości 80- lecia domu dziecka, a przy okazji spotkanie z premierem RP, któremu mogłem osobiście podziękować za wsparcie które otrzymaliśmy jako gmina z wielu projektów rządowych dzięki którym rozwijamy się.

Burmistrz wraz z przewodniczącym Rady Miejskiej Janem Tomkowem wręczył premierowi symbolicznego wołka. **mr**

REKLAMA

eprasa.pl eea31e7c34

KAMIENIARSTWO LUBIĄŻ
Jerzy Musiewicz
Lubiąż, ul. Wojska Polskiego 1
Wołów, ul. Kościuszki 17 (obok Urzędu Skarb.)
Środa Śląska, ul. Cmentarna
Lubin - Obora
KAMIENIARSTWO LUBIĄŻ RJB ROK ZAŁOŻENIA 1978
tel.: 605 252 249, 691 036 373
www.kamieniarstwolubiaz.pl
REKLAMA

Tomograf już stoi w Brzegu Dolnym

Ponad 5 mln złotych - tyle jest wart nowoczesny sprzęt diagnozujący, który już niebawem będzie dostępny w leczeniu nie tylko dla mieszkańców naszego miasta, ale też osób z okolicznych miejscowości.

Tomografia komputerowa to szybka, dokładna, bezinwazyjna i bezbolesna diagnostyka organizmu. Jest to ogromne wsparcie zarówno dla lekarzy jak i pacjentów.

Tomograf trafił do Brzegu Dolnego dzięki decyzji wojewody dolnośląskiego, wcześniej- podczas pandemii- służył w szpitalu tymczasowym na ulicy Rakowej we Wrocławiu. Dolnobrzeski szpital otrzymał nie tylko sam tomograf, ale całe zaplecze: stację technika, stację lekarską i przebieralnię dla pacjentów- wszystko to mieści się w kontenerze, który stanął obok szpitala, na specjalnie wykonanej podbudowie. Teraz trzeba jeszcze połączyć pomieszczenie z budynkiem przychodni lekarskiej oraz wykonać nowe przyłącze elektryczne. Potem firma Siemens uruchomi urządzenie, sanepid radiologiczny dokona pomiaru i wyda opinię. Obecnie trwają rozmowy z Narodowym Funduszem Zdrowia dotyczące kontraktów na wykonywanie badań tomograficznych. Jak już wcześniej zapewniała nas Anna Szewczuk- Łebska, rzeczniczka prasowa Dolnośląskiego Oddziału Wojewódzkiego NFZ, gdy PCM w Wołowie będzie w posiadaniu TK i takie świadczenie zostanie zakontraktowane wówczas NFZ zapłaci za każdego przebadanego pacjenta. W przypadku badań TK (jak i np. rezonansu magnetycznego) nie obowiązują żadne limity, czyli ile placówka wykona badań za tyle otrzyma pieniądze z NFZ. Co do ewentualnych badań komercyjnych to te kwestie leżą w kompetencji osób zarządzających placówką.

KaTa

OKNA
SYSTEMY OKIENNE I DRZWI Z PCV
PRASBET
WYSOKA JAKOŚĆ I NISKIE CENY
PRODUCENT
KBE SYSTEMY OKIENNE
Zbigniew Bocian
WINK HAUS
Wołów, ul. Składowa 5/3 (boczna W. Witosa)
tel. 071 389 37 96
REKLAMA

Przebudowa ulicy Zaułek Zielony

Rozpoczyna się drugi etap inwestycji.

W ramach zadania przewiduje się wykonanie nawierzchni z kostki betonowej oraz odwodnienie za pomocą kanalizacji deszczowej. Istniejące sieci nie wymagają przebudowy. W opracowaniu przyjęto rozwiązania projektowe, które zapewnią prawidłowe funkcjonowanie ciągu pieszo - jezdnego oraz należytą obsługę przyległych posesji. Całość zadania składa się z pięciu odcinków o zmiennej szerokości. Zaprojektowano je wykorzystując całą szerokość pasa.

Projektowana sieć kanalizacji deszczowej zostanie włączona do istniejącej już sieci kanalizacji deszczowej.

kk

PIRAMIDA MEBLE od 2005 r. w Wołowie
www.meble-wolow.pl
kuchnie nowoczesne
kuchnie klasyczne
salony i jadalnie
łazienki
meble nietypowe
biura, szafy, wnęki
ul. Polna 5
56-100, Wołów
tel. 602 641 297
tel. 71 389 40 06
REKLAMA

Nasi na marszu w Warszawie

4 czerwca do Warszawy zjechały tłumy, aby uczcić i przypomnieć pierwsze wolne wybory w 1989 roku. Ten marsz był przede wszystkim protestem wobec rządzącej Polską Zjednoczonej Prawicy. Z powiatu wołowskiego wyjechał pełny autobus, ale zabrakło w nim ... jednego z ważniejszych członków PO - burmistrza Brzegu Dolnego Pawła Pirka.

Jak podają media do Warszawy zjechało blisko pół miliona osób, które wyrażały w marszu swój sprzeciw wobec polityki rządzącej krajem prawicy. To taka próba mobilizująca elektorat PO i Lewicy przed nadchodzącymi jesiennymi wyborami do parlamentu. Prawica komentuje, że skoro marsz odbył się bez zakłóceń to pokazuje, że w Polsce jest wolność słowa i zgromadzeń. Walka toczy się o kolejne 4 lata rządów w Polsce. Według najnowszych sondaży 31 maja, gdyby wybory do Sejmu odbywały się w najbliższą niedzielę, PiS mogłoby liczyć na 32,29 proc. głosów; KO na 27,72 proc., a Trzecia Droga Polska 2050 i PSL na 13,96 proc. - wynika z sondażu Instytutu Badań Pollster dla „Super Expressu". W Sejmie zasiadły by także Lewica oraz Konfederacja.

Głosowanie na Lewicę zadeklarowało 11,51 proc. respondentów, a na Konfederację - 9,78 proc.

- Marsz, który odbył się w Warszawie 4 VI, był ogromnym sukcesem organizacyjnym zarówno w skali kraju, jak i dla nas lokalnie w powiecie wołowskim - mówi Kamil Jeżyna, radny powiatu z Brzegu Dolnego. -Bardzo nas to cieszy, że dla wielu naszych mieszkańców wartości, w imię których odbył się ten marsz, są również ważne i że ten fakt chcieli zamanifestować. To bardzo budujące i myślę także inspirujące na przyszłość. Ze swojej strony, dziękuję wszystkim, którzy zechcieli tę piękną niedzielę spędzić w ten sposób. Jak pokazały realia tego dnia, z uwagi na przerastającą wszystkie oczekiwania frekwencję, był to niełatwy i wyczerpujący wyjazd, który zakończył się tuż przed północą. Liczę również na to, że w przyszłości, podobne inicjatywy spotkają się z większym zainteresowaniem i zaangażowaniem ze strony lokalnych samorządowców, którzy pozostają formalnie członkami Platformy Obywatelskiej, a faktycznie tworzą i wspierają kolację z PiS w powiecie wołowskim.

mr

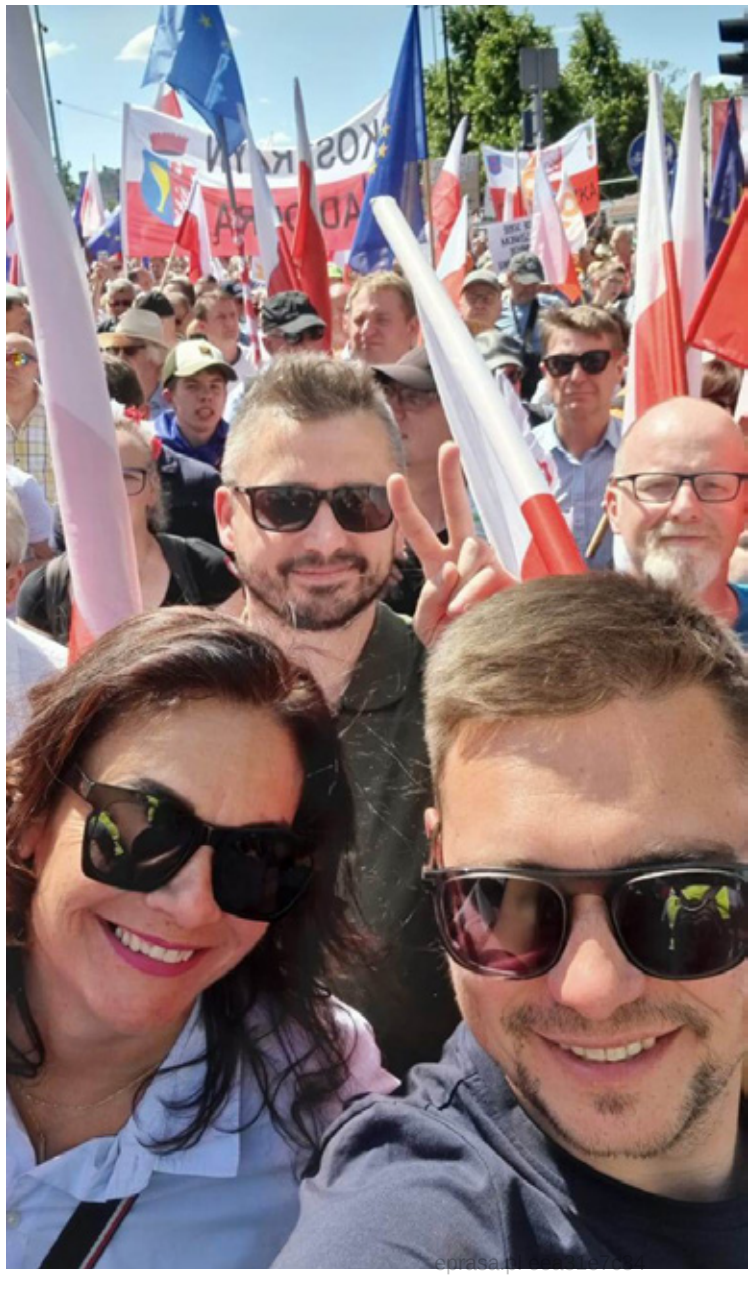

KURIER GMIN
TYGODNIK POWIATU WOŁOWSKIEGO
www.kuriergmin.pl

Przekonywali już przekonanych, a nowych głosujących nie widać

W Wołowie działacze PiS zaklinają rzeczywistość, a prawda jest taka, że ludzie uważają iż rządzący „dorżnęli" gospodarkę. Nowe obietnice kampanijne PiS nie przyniosły przełomu w sondażach, co widoczne było w dyskusjach posłów ze zwolennikami partii rządzącej.

PiS nie jest w stanie przekonać nawet części swojego elektoratu, do ponownego zaufania ich partii. Gdyby wybory odbyły się teraz, Zjednoczonej Prawicy do sejmowej większości brakowałoby około 50 mandatów, a z pomocą Konfederacji – od kilku do kilkunastu.

Poparcie dla PiS – to nadal 32 proc., z kolei dla PO wzrosły notowania do 26 proc. Trzecia droga, czyli koalicja Polski 2050 i PSL, ma 14 proc., a Lewica i Konfederacja po niespełna 10 proc. Około 8 proc. wyborców nie ma zdania. Co ważne, to pierwsze zlecone przez badanie po ogłoszeniu trzech sztandarowych propozycji PiS, czyli zamiany 500 plus w 800 plus, darmowych autostrad państwowych i darmowych leków dla seniorów 65+ i młodzieży do 18. roku życia. Widać więc, że obietnice wyborcze Jarosława Kaczyńskiego nie pomogły PiS zdystansować konkurencji.

Opozycja znów nabiera wiatru w żagle. Doktor Barbara Brodzińska-Mirowska, politolożka z Uniwersytetu Mikołaja Kopernika w Toruniu, zaleca ostrożność przy interpretowaniu wyników sondażu. Zastanawia się, czy obietnice PiS już zdążyły się przebić do świadomości wyborców. – Propozycje PiS to jeszcze świeża sprawa, dlatego nie powinniśmy wnioskować z jednego sondażu, lecz z co najmniej kilku. Niemniej jednak widać, że przełomu nie ma i na razie trudno się go spodziewać – wskazuje.

4 czerwca w Warszawie odbył się marsz wolnościowy z okazji pierwszych wolnych wyborów w Polsce, w 1989 roku. Organizatorem marszu była PO, która poinformowała, że wzięło w nim udział 500 tys. osób. Cel był jeden pokazanie siły, podzielonej Polski na pół i odsunięcie od władzy w najbliższych wyborach parlamentarnych Zjednoczonej Prawicy bez względu na program wyborczy jednych czy drugich. Na marszu mogliśmy zobaczyć delegację naszej powiatowej PO. Gdyby miał jechać nasz lokalny PiS, nie wiadomo czy by znaleźli chociaż jednego członka - chyba, że prezesa Interferii, Łukasza Ciołka, którego kierowca zawiózłby limuzyną.

red

„Ósemkowe" rondo w Wołowie

Jeszcze nie powstało, a już spotkało się z krytyką. Chodzi o ósemkowe rondo przy ul. Kościuszki i Leśnej w Wołowie. Czy kierowcy tirów poradzą sobie z tak skomplikowanym rondem? Jak zapewnia burmistrz Wołowa, wszystkie prace są pod kontrolą, projekty przeszły akceptacje służb od policji, straż po wszystkie inspektoraty budowlane. Miasto pięknieje i z tego trzeba się cieszyć, a nie szukać problemów, co czyni przede wszystkim opozycja.

Fot.Sky Vision

Remont drogi 338 na którą Wołów otrzymał dofinansowanie z urzędu marszałkowskiego wszedł w trzeci etap przebudowy i obejmuje ulice Kościuszki, Leśną, Wojska Polskiego, Chopina, Piłsudskiego, Poznańską i Ludową. Przebudowanych zostanie 5 km głównej arterii miasta, łączącej północ i południe Wołowa. To rekordowa inwestycja zarówno ze względu na ilość wykonywanych prac, jak i kwotę całego zadania. Dwa pierwsze etapy przebudowy drogi wojewódzkiej nr 338 są już zakończone i były realizowane w 2019 roku. Realizacja tej części zadania opiewała na kwotę ponad 9,2 mln zł. Trzeci etap przebudowy drogi wojewódzkiej nr 338 w Wołowie wyniesie 36 649 769,33 zł. Zadanie jest współfinansowane przez Urząd Marszałkowski Województwa Dolnośląskiego i realizuje je Przedsiębiorstwo Budowy i Utrzymania Dróg i Mostów z Piotroniowic.

W ramach trzeciego etapu powstaje rondo przy ul. Kościuszki zwane „ósemkowym". Jak zapewnia burmistrz Wołowa Dariusz Chmura, rondo jest bardzo bezpieczne i nie będzie żadnych problemów z jego przejechaniem zarówno dla aut osobowych jak i dla ciężarowych. A ci którzy negują inwestycje w Wołowie, szczególnie radny Paweł Czarny, powinni zająć się pilnowaniem pieniędzy na remont drogi Garwół - Gródek, które zostały zabrane za naszymi plecami na remont drogi w Godzięcienie.

Nietypowe rondo „ósemkowe" znajduje się jeszcze tylko w kilku polskich miastach. W Wołowie na skrzyżowaniu ulic Kościuszki i Leśnej.

kk

W dniu 30.05.2023 r. odszedł w wieku 56 lat

Ś.P.

JAN
SUCHODOLSKI

Pogrzeb odbył się
w dniu 02.06.2023 r. o godz. 11:00
w kaplicy na cmentarzu komunalnym w Wołowie.

GLORIAN Dom Pogrzebowy

W dniu 30.05.2023 r. odszedł w wieku 69 lat

Ś.P.

TADEUSZ
WIRKOWSKI

Pogrzeb odbył się
w dniu 03.06.2023 r. o godz. 11:00
w kaplicy na cmentarzu komunalnym w Wołowie.

GLORIAN Dom Pogrzebowy

WOJEWÓDZTWO DOLNOŚLĄSKIE

Wiadomości z regionu

DOLNY ŚLĄSK

PARTNER STRONY: URZĄD MARSZAŁKOWSKI WOJEWÓDZTWA DOLNOŚLĄSKIEGO

Nowy Szpital Onkologiczny we Wrocławiu - umowa na budowę podpisana! To największa w historii Dolnego Śląska inwestycja w ochronę zdrowia Dolnoślązaków

Dolnośląskie Centrum Onkologii Pulmonologii i Hematologii podpisało z firmą PORR umowę na budowę Nowego Szpitala Onkologicznego. Inwestycja realizowana przez samorząd województwa Dolnośląskiego oraz rząd RP będzie kosztowała 1,055 mld zł.

Szpital ma być gotowy w ciągu 51 miesięcy. Etap projektowania potrwa 15 miesięcy, etap budowy 36 miesięcy. Planuje się, że w roku 2028 do placówki trafią pierwsi pacjenci. Inwestycja współfinansowana jest ze środków Samorządu Województwa Dolnośląskiego, z budżetu państwa oraz ze środków własnych DCOPiH.

- *Budujemy Nowy Szpital Onkologiczny, który jest największą w historii Dolnego Śląska inwestycją w zdrowie mieszkańców całego regionu. Podpisana umowa jest kamieniem milowym w realizacji tej oczekiwanej przez Dolnoślązaków, strategicznej inwestycji w ochronę zdrowia. Nowoczesny szpital onkologiczny umożliwi najwyższy poziom leczenia pacjentów w zakresie onkologii, pulmonologii i hematologii. Inwestycję realizujemy dzięki zaangażowaniu, współfinansowaniu i współpracy Samorządu Województwa Dolnośląskiego i rządu RP. To dla nas wspólne, priorytetowe wyzwanie* - mówi **Cezary Przybylski, Marszałek Województwa Dolnośląskiego.**

Nowy szpital będzie miał powierzchnię ponad 100 tys. m2 - 26 oddziałów stacjonarnych oraz 30 jednostek leczenia ambulatoryjnego. Przychodnia szpitalna będzie liczyła 73 gabinety, co pozwoli na zwiększenie zakres lecznictwa otwartego.

- *Poprzez finansowanie takich projektów jak Dolnośląskie Centrum Onkologiczne chcemy wygrać trudną wojnę z jednym z cichych zabójców we współczesnym świecie. Z tego miejsca chcę podziękować marszałkowi Cezaremu Przybylskiemu. Ten projekt jest niezwykle skomplikowany, spotka się tu nauka z medycyną, nauka ze służbą zdrowia i gdzie najnowocześniejsze metody badawcze połączone ze sprzętem klasy światowej będą na pewno dobrze służyły Polakom* - mówił podczas konferencji prasowej **Mateusz Morawiecki, Prezes Rady Ministrów.**

Pacjenci nowego szpitala będą mieli do dyspozycji pokoje 2-osobowe - w sumie 671 łóżek. Na bloku operacyjnym powstanie 14 sal, co umożliwi wykonywanie nawet 10 tys. zabiegów rocznie. Szpital w całości będzie funkcjonował w ramach 9 unitów, czyli kompleksowych centrów diagnostyki i leczenia. Plan budynku uwzględnia ścieżkę pacjenta tak, aby miał on możliwość jak najszybszego dostania się do poradni, części diagnostycznej czy na oddział szpitalny. Przy budynku zostanie wybudowany parking z ponad tysiącem miejsc postojowych.

- *Budowa nowego szpitala onkologicznego to inwestycja niezwykle potrzebna, nie tylko dla Wrocławia, ale całego województwa. Już dziś z usług DCOPiH korzystają mieszkańcy całego regionu. Dolny Śląsk zasługuje na ośrodek onkologiczny na miarę XXI wieku i właśnie taki będzie miał. Naszym celem jest leczenie pacjentów w znacznie lepszych warunkach i udzielanie pomocy w jeszcze większym zakresie. To doskonały przykład skali tej inwestycji i możliwości, które ona stwarza. Dzięki wsparciu Rządu RP oraz determinacji wielu osób możemy wreszcie powiedzieć, że długo wyczekiwana budowa szpitala stała się faktem* - mówi **Marcin Krzyżanowski Wicemarszałek Województwa Dolnośląskiego.**

Budujemy Nowy Szpital Onkologiczny, który jest największą w historii Dolnego Śląska inwestycją w zdrowie mieszkańców całego regionu - podkreślał podczas konferencji prasowej Marszałek Cezary Przybylski

Nowy Szpital Onkologiczny powstanie na północnym zachodzie Wrocławia, w sąsiedztwie Dolnośląskiego Szpitala Specjalistycznego im. T. Marciniaka.

- *Marzenia się spełniają, ale potrzebna jest do tego determinacja wielu osób. Nie brakowało nam jej, bo chodzi przecież o ludzkie zdrowie i życie* - dodaje **Paweł Zawadzki, zastępca dyrektora ds. rozwoju DCOPIH**.

- *Pragnę podziękować wszystkim, którzy zaangażowali się w projekt budowy nowego szpitala, w sposób szczególny: premierowi Mateuszowi Morawieckiemu, ministrowi zdrowia Adamowi Niedzielskiemu oraz Marszałkowi Cezaremu Przybylskiemu i zarządowi województwa.*

W miejscu budowy nowego szpitala przeprowadzono już szereg prac przygotowawczych, m.in. archeologiczne, saperskie, dla inwestycji uzyskano także prawomocną ostateczną decyzję środowiskową oraz warunki przyłączeniowe wszystkich mediów. By założenia projektowe najlepiej dopasować do specyfiki szpitala, w tworzeniu koncepcji architektonicznej brali udział przedstawiciele poszczególnych jednostek DCOPIH. Wybrany w przetargu generalny Wykonawca rozpoczynając swoją pracę będzie posiadał wykonany już plan funkcjonalno-użytkowy, czyli szczegółową dokumentację zawierającą koncepcję medyczną, architektoniczną i funkcjonalną obiektu.

Nowy Szpital Onkologiczny będzie skupiał w jednym miejscu zakresy lecznictwa onkologicznego, hematologicznego wraz z Krajowym Bankiem Dawców Szpiku oraz chorób płuc, realizowanych do niedawna w trzech jednostkach: Dolnośląskim Centrum Onkologii, Dolnośląskim Centrum Chorób Płuc i Dolnośląskim Centrum Transplantacji Komórkowych.

TS

Umowa z wykonawcą została podpisana, to kamień milowy w realizacji tej inwestycji. Pierwsi pacjenci będą leczeni w nowym szpitalu już za 51 miesięcy

eprasa.pl cea31e7c34

PIELGRZYMKA NADZIEI

Emilka wzięła udział w spotkaniu z Ojcem Świętym Franciszkiem

Emilka Wójcik wraz z mamą oraz innymi pacjentami wrocławskiego Przylądka Nadziei i personelem medycznym uczestniczyła w audiencji Ojca Świętego Franciszka w Watykanie. Towarzyszyły temu przeogromne emocje.

Fot.Fb

Fot.Fb

Emilka od kilku lat leczy się na nowotwór. Jest po wielu seriach chemioterapii, radioterapii, operacjach i leczeniu celowanym. Wszystko zaczęło się w 2019 roku od raka płuca prawego. Obecnie dziewczynka wciąż jest pod opieką lekarzy specjalistów, uczestniczy w koniecznej rehabilitacji. Wizyta w Watykanie to dla niej i jej rodziny nadzieja na dalsze, zdrowe życie. Audiencja Ojca Świętego Franciszka dla małych pacjentów Wrocławskiej Kliniki Onkologii i Hematologii Dziecięcej trwała pół godziny, wzięło w niej udział 23 pacjentów wraz z rodzicami i personelem medycznym. Podczas spotkania Ojciec Święty przekonywał dzieci, iż nigdy, nawet w tak ciężkiej chorobie nie są same. Ojciec Franciszek modlił się wspólnie z pielgrzymami oraz ich pobłogosławił. Kolejnego dnia odbyła się msza święta.

KaTa

SALON FRYZJERSKI
KASIA
609 280 611
Malczyce, ul. Mickiewicza 1

www.kasia-dworzycka.wixsite.com/salonfryzjerskikasia
REKLAMA

Dobry wynik Wiktora Wolskiego na turnieju wiedzy pożarniczej

29 maja w Trzebnicy odbył się etap wojewódzki Ogólnopolskiego Turnieju Wiedzy Pożarniczej „Młodzież Zapobiega Pożarom".

Powiat wołowski i Młodzieżową Drużynę Pożarniczą „Dolnobrzeskie Ogniki" w kategorii III (szkoły ponadpodstawowe) reprezentował Wiktor Wolski.

Po części pisemnej Wiktor musiał wystąpić w dwóch dogrywkach, żeby wejść do ścisłego finału. W finale zdobył czwarte miejsce, od podium dzielił go zaledwie jeden punkt. W zeszłym roku Wiktor w finale zajął szóste miejsce.

kk

OKRĘGOWA STACJA KONTROLI POJAZDÓW W BRZEGU DOLNYM
ZAPRASZA NA
PRZEGLĄDY REJESTRACYJNE WSZYSTKICH POJAZDÓW
Brzeg Dolny, ul. Sienkiewicza 27,
tel. 71 319 55 15
www.okregowastacjakontroli.pl
razem od 27 lat
GODZINY OTWARCIA:
pon.–pt.: 8.00 – 17.00
sob.: 8.00 – 14.00

REKLAMA

SZYBY
SAMOCHODOWE
wymiana i przyciemnianie
Wołów, ul. Kościuszki 27
(Zespół Szkół Rolniczych)
71 389 51 58,
510 190 930
REKLAMA

AUTO NAPRAWA Kuriata
DIAGNOSTYKA KOMPUTEROWA
OBSŁUGA KLIMATYZACJI
Brzeg Dolny
ul. Czartoryskiego 1
(na przeciwko Ośrodka Zdrowia)
tel. 319 98 44 lub 603 428 002
REKLAMA

eprasa.pl cea31e7c34

9 – 15 czerwca 2023

tv dodatek

TELEWIZYJNY DO TWOJEJ GAZETY

Treść programu i foto dzięki uprzejmości: Prasowej Agencji Telewizyjnej, Polsatu, TVP1, TVP2, TVN, TV4, TVN7, TV Puls, TV Trwam, TVP Kultura
INFORMUJEMY, ŻE REDAKCJA NIE PONOSI ODPOWIEDZIALNOŚCI ZA ZMIANY W PROGRAMACH TV
Wydawca: Dodatek sp. z o.o., ul. Wiatrakowa 11/3, 85-115 Bydgoszcz, tel. 516-018-821, e-mail: iwona@magraf.pl. Redaktor naczelny: Sławomir Grzmiel
ISSN 1643-2460. Skład komputerowy: Magraf, sp.j.

Piątek

21:10 TVP 2

Ponad wszelką wątpliwość
film kryminalny, Wielka Brytania, 2009

C. J. Nicholas to młody, ambitny dziennikarz, który umocnił swoją karierę zawodową za sprawą nagrodzonego dokumentu o nastoletniej, ciężarnej prostytutce z Buffalo, w stanie Nowy Jork, która straciła dziecko i zmarła w wyniku przedawkowania narkotyków. C. J. Nicholas pracuje teraz jako reporter telewizyjny w Shreveport w stanie Luizjana. Zajmuje się sprawami społecznymi, ale prowadzi również wraz ze swym kolegą reporterem Coreyem Finleyem śledztwo dotyczące miejscowego prokuratora okręgowego i poważnego kandydata na gubernatora, Marka Huntera, którego podejrzewa o korupcję i nierzetelność.

Sobota

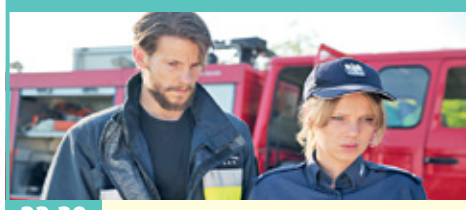

23:30 POLSAT

Pitbull. Niebezpieczne kobiety
sensacyjno-kryminalny, Polska, 2016

W 2015 roku 40% funkcjonariuszy przyjętych do policji stanowiły kobiety. Wśród nich są Zuza i Jadźka. Na drodze świeżo upieczonych policjantek los szybko stawia starszych kolegów po fachu: Gebelsa i Majamiego. Ich doświadczenie okaże się bezcenne w starciu funkcjonariuszek ze skorumpowanymi przełożonymi, takimi jak Izabela Zych ps. Somalia oraz brutalnym, przestępczym światem mafii „paliwowej", której macki sięgają dalej niż można sobie wyobrazić... Życie prywatne bohaterek jest równie skomplikowane.

Niedziela

22:05 TVP 2

Wróg numer jeden
thriller szpiegowski, USA, 2012

Kronika wieloletniego polowania na największego i najbardziej poszukiwanego terrorystę świata, Osamę bin Ladena. Tajna misja Centralnej Agencji Wywiadowczej, którą rozpoczęto po ataku terrorystycznym na wieże World Trade Center i Pentagon 11 września 2001 roku, trwała do ostatecznego wyeliminowania Osamy bin Ladena, który 2 maja 2011 r. został zabity w tajnej operacji amerykańskich komandosów. Filmowa historia tej akcji została przedstawiona z punktu widzenia fikcyjnej młodej agentki CIA, Mayi Harris.

Poniedziałek

21:30 TVP 1

Osiecka
serial biograficzny, Polska, 2020

Agnieszka marzy o twórczej aktywności. Nowo poznany przystojny poeta Witold Dąbrowski wprowadza ją do Studenckiego Teatru Satyryków. Oddelegowana na praktykę dziennikarską do Głosu Wybrzeża przyszła mistrzyni pióra poznaje Cybulskiego, Kobielę i Federowicza, którzy tworzą wariacki teatr Bim Bom. Chęć wyzwolenia Agnieszki buduje konflikt pomiędzy nią a Witoldem i dominującą poetyką STS-u.

Wtorek

22:15 POLSAT

Alfa
film sensacyjny, USA, Kanada, 2018

Czasy epoki lodowcowej, Europa 20 tys. lat temu. Młody mężczyzna wspólnie ze współplemieńcami wyrusza na swoje pierwsze polowanie. Kiedy zostaje ranny, ci porzucają go, skazując na pewną śmierć. Przerażony i samotny stara się przetrwać w bezlitosnym świecie dzikiej puszczy. Z obawą próbuje okiełznać odrzuconego przez stado wilka. Z czasem zaczynają sobie ufać, co więcej, mogą na siebie liczyć, tworząc niezwykłą parę sprzymierzeńców. Wspólnie pokonują niezliczone niebezpieczeństwa i pułapki losu, próbując odnaleźć drogę do domu zanim nadejdzie śmiertelna zima.

Środa

22:55 TVP 2

Masz talent
film obyczajowy, Wielka Brytania/USA, 2013

Wieczorem 9 czerwca 2007 roku ITV, popularny kanał telewizji komercyjnej w Wielkiej Brytanii, emituje pierwszy odcinek nowego reality show „Britain's Got Talent" - odpowiednik polskiego Mam talent. Jednym z uczestników programu jest 37-letni sprzedawca Paul Potts, nieśmiały i bardzo skromny. Paul śpiewa słynną arię „Nessun dorma" z opery Turandot Giacomo Pucciniego i od razu podbija serca publiczności i jurorów. Piękne, wzruszające wykonanie zmienia całe jego życie. Zostaje zwycięzcą tej edycji programu i staje się niekwestionowanym królem YouTube'a.

Czwartek

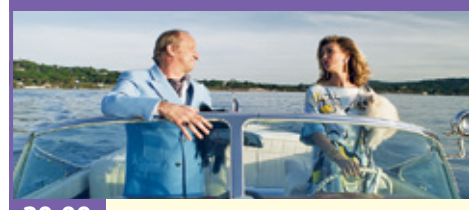

20:00 TV PULS

Tajemnice Saint-Tropez
komedia, Francja/Belgia, 2021

Każdego lata luksusowa rezydencja miliardera Tranchanta i jego żony Eliane gromadzi najznamienitszych gości z całego kraju. Jednak tym razem w nadmorskiej willi pełnej gwiazd i rekinów biznesu nic nie idzie tak, jak powinno. Najpierw tajemniczy wypadek samochodowy, a potem groźby szantażysty – wszystko to sprawia, że Tranchant wraz z małżonką postanawiają wynająć prywatnego detektywa. Niestety trwa sezon urlopowy i do dyspozycji pary pozostaje wyłącznie arogancki i skrajnie niekompetentny Boullin.

PIĄTEK • 9 czerwca

TVP 1

05:15 Dziedzictwo - serial
06:05 Klan - telenowela TVP
06:30 Leśniczówka - serial
07:00 Transmisja Mszy Świętej z Sanktuarium Matki Bożej na Jasnej Górze
07:30 Agape Blisko Ciebie
08:00 Wiadomości
08:10 Kwadrans polityczny
08:25 Informacje kulturalne
08:30 Pogoda poranna
08:40 Siatkówka mężczyzn - Liga Narodów: Polska - Bułgaria
11:25 Korona królów. Jagiellonowie - telenowela
12:00 Wiadomości
12:10 Agrobiznes
12:30 Agropogoda - magazyn
12:35 Magazyn Rolniczy
12:50 Natura w Jedynce - Wielkie koty - serial dok.
14:00 Wspaniałe stulecie - serial
15:00 Wiadomości

15:20 ALARM! - magazyn
15:35 Gra słów. Krzyżówka
16:05 Dziedzictwo - serial
17:00 Teleexpress
17:15 Pogoda
17:20 Jaka to melodia?
18:00 Ranczo - serial obyczajowy
19:00 Jeden z dziesięciu
19:30 Wiadomości
20:15 60. KFPP w Opolu - Wielka Gala - Od Opola do Opola
22:20 60. KFPP w Opolu - Debiuty
00:15 Tropem bezprawia - film fabularny, prod. USA, 2019, reż. Giorgio Serafini
01:45 Miłość z lodowiska - film obyczajowy, prod. USA, Kanada, 2017, reż. Bradley Walsh
03:20 S. W. A. T. - Jednostka specjalna - serial

TVP 2

05:35 M jak miłość - serial TVP
06:20 Anna Dymna - spotkajmy się
06:55 Rodzinka.pl - serial
07:30 Pytanie na śniadanie - pobudka
10:35 Panorama
10:45 Pytanie na śniadanie
11:15 Magiczne Podhale z Sebastianem Karpielem Bułecką
11:40 Msza z Kościoła polskokatolickiego w Lublinie
12:35 Dla niesłyszących - Barwy szczęścia - serial
13:15 Akacjowa 38 - serial
14:05 Va Banque - teleturniej
14:35 Na sygnale - serial
15:05 M jak miłość - serial TVP
16:00 Koło fortuny - teleturniej
16:35 Familiada - teleturniej
17:15 Zakazany owoc - serial
18:00 Panorama

18:20 Va Banque - teleturniej
18:45 Akacjowa 38 - serial
19:30 Na sygnale - serial
20:10 Postaw na milion
21:10 Ponad wszelką wątpliwość - film kryminalny, prod. Wielka Brytania, 2009, reż. Peter Hyams
23:05 Sztokholm - film fabularny, prod. USA, Kanada, 2018, reż. Robert Budreau, wyk. Ethan Hawke, Noomi Rapace, Mark Strong
00:50 Dotknij nieba - film fabularny
02:55 Czarny motyl - film fabularny
04:40 Rodzinka.pl - serial komediowy TVP
05:10 Zakończenie dnia

TVN

05:50 Uwaga! - program interwencyjny
06:05 Ukryta prawda - program obyczajowy
07:00 Doradca smaku - program kulinarny
07:05 Kuchenne rewolucje - program kulinarno-rozrywkowy
08:00 Dzień Dobry TVN
11:30 Ukryta prawda - program obyczajowy
12:35 Kuchenne rewolucje
13:40 Szpital - program obyczajowy
14:45 Ukryta prawda
15:50 Kuchenne rewolucje - program kulinarno-rozrywkowy
16:55 Tajemnice miłości
17:55 Ukryta prawda
19:00 Fakty
19:30 Sport
19:35 Kroniki Roland Garros
19:40 Pogoda
19:50 Uwaga!

20:00 Jurassic World - film przygodowy, USA 2015, reż. Colin Trevorrow, wyk. Chris Pratt, Bryce Dallas Howard, Irrfan Khan, Vincent D'Onofrio, Ty Simpkins, Nick Robinson
22:45 Obecność II - film horror, USA 2016, reż. James Wan, wyk. Vera Farmiga, Patrick Wilson, Madison Wolfe, Frances O'Connor, Lauren Esposito, Franka Potente
01:25 Kuba Wojewódzki
02:35 Na granicy światów - serial
03:35 Szpital - program obyczajowy
04:35 Uwaga! - program interwencyjny
04:55 Zamieszkać na plaży - program edukacyjny

POLSAT

06:00 Nowy dzień z Polsat News
08:40 Malanowski i Partnerzy - serial kryminalny
09:40 Sekrety rodziny
10:40 Dlaczego ja? - serial paradokumentalny
11:40 Gliniarze - serial paradokumentalny
12:50 Wydarzenia
13:20 Interwencja
13:40 Trudne sprawy
14:40 Dlaczego ja? - serial paradokumentalny
15:50 Wydarzenia
16:10 Pogoda
16:15 Interwencja
16:30 Na ratunek 112
17:00 Gliniarze - serial paradokumentalny
18:00 Pierwsza miłość
18:50 Wydarzenia
19:25 Gość Wydarzeń
19:45 Sport
19:55 Pogoda

20:00 Och Karol 2
Karol ma wszystko. Świetnie zarabia, jest najlepszym pracownikiem dużej firmy, jeździ sportowym samochodem i posiada piękny dom, gdzie codziennie czeka na niego jeszcze piękniejsza narzeczona Maria. Jest czarujący, uwielbia seks, a kobiety zniewala w mgnieniu oka. Doskonale zdaje sobie sprawę, że podoba się kobietom i z rozkoszą korzysta z tego dobrodziejstwa.
22:20 Gierek
01:50 Pamięć absolutna
04:10 Kabaretowa Ekstrklasa
04:40 Disco Gramy
05:25 Telezakupy TV Okazje

TVP Kultura

07:00 Muzyczne poranki
07:30 Zaginione Skarby - film animowany
07:40 Przestrzeń pamięci
08:15 Szlakiem Kolberga - reportaż
08:50 Robin z Sherwood - serial
09:55 Tajemniczy ogród - film
11:50 Świtezianka - film krótkometrażowy
12:20 Pogranicze w ogniu - serial
14:00 Wędrowiec Polski - Roztocze - cykl reportaży
14:35 Witamy panów i pannę Lupino - film dok.
15:40 Miasto z morza - film obyczajowy
17:55 Jazz.pl Polskie Radio - koncert
19:30 Informacje kulturalne
19:50 Jeśli to czerwiec - jesteśmy w Opolu
20:30 OFFPOLE - Tribute to Andrzej Nowak - koncert
21:55 Pitbull - serial policyjny TVP
22:50 Informacje kulturalne

23:15 Tajemnice Silver Lake - prod. USA
01:40 Kino krótkich filmów - Wychodzę po papierosy - film animowany
01:55 Kino krótkich filmów - Ostatni kamień - film animowany
02:00 Kino krótkich filmów - Ojezu - film animowany
02:10 Samotność - film animowany
02:20 O Matko! - film animowany
02:40 Rekord Errola - film dokumentalny
03:25 Dekalog - Sześć - film TVP, reż. Krzysztof Kieślowski
04:40 Teledyski
05:00 Podróże z historią - Żyć jak Słowianin - cykl dokumentalny

TV Puls

05:25 Kobra - oddział specjalny - serial kryminalny
07:25 Klątwa Różowej Pantery
09:35 Vicky: wielki mały wiking
Vicky jest małym chłopcem, który wraz z rodzicami mieszka w osadzie wikingów o nazwie Flake. Jest bystry i sympatyczny, ale niezbyt silny i raczej bojaźliwy. Pewnego dnia razem z ojcem i innymi dorosłymi wikingami wyrusza w morską podróż, podczas której przeżywa wiele fantastycznych przygód i dowiaduje się, że rozum i spryt znaczą czasem więcej niż siła mięśni.
11:15 Jak rozmawiać z psem
13:10 Niebo istnieje... naprawdę
15:30 Fabryka marzeń

18:00 Legalna blondynka
Elle Woods to typowa, stereotypowa blondynka. Jest śliczna i zgrabna, uwielbia kolor różowy, zna sia się na modzie i urodzie rówieśników. Co więcej, jest jedną z najpopularniejszych dziewczyn w szkole, ma sporo grono zaufanych przyjaciółek i niezwykle przystojnego chłopaka. Czy można mieć więcej szczęścia?
20:00 Ostatnie zlecenie
22:00 Inferno: Piekielna walka
00:00 Helikopter w ogniu
03:00 Menu na miarę
03:40 Z archiwum policji
04:05 Menu na miarę
04:35 Z archiwum policji
05:00 Dyżur

TVN 7

05:00 Szkoła - program obyczajowy
06:55 Szpital - program obyczajowy
07:55 Ukryta prawda - program obyczajowy
11:00 Idealna niania - program obyczajowy
11:45 Zagadki losu - program obyczajowy
12:45 Szpital - program obyczajowy
13:45 Sąd rodzinny - program sądowy
14:50 Sędzia Anna Maria Wesołowska
15:55 Ukryta prawda - program obyczajowy
17:00 Zagadki losu - program obyczajowy
18:00 Szybka zmiana - program lifestylowy
18:55 Ukryta prawda - program obyczajowy
20:00 Hotel Paradise All Stars - program rozrywkowy

21:00 40 lat minęło - film komedia, USA 2012, reż. Judd Apatow, wyk. Judd Apatow, Paul Rudd, Leslie Mann, Maude Apatow, Iris Apatow, Albert Brooks, John Lithgow, Megan Fox
23:45 Olimp w ogniu - film sensacyjny, USA 2013, reż. Antoine Fuqua, wyk. Gerard Butler, Aaron Eckhart, Morgan Freeman, Ashley Judd, Dylan McDermott, Angela Bassett, Melissa Leo, Radha Mitchell, Rick Yune
02:15 Hotel Paradise All Stars - program rozrywkowy
03:15 Mój sąsiad morderca
04:15 Druga strona medalu - talk show

TV 4

06:00 Strażnik Teksasu **08:00** Nasz Nowy Dom **09:00** Pierwsza miłość **09:50** Łowcy Skarbów. Kto da więcej **10:50** Hardkorowy lombard **11:50** Policjantki i Policjanci **12:55** Detektywi w Akcji **13:55** STOP Drogówka **15:55** Policjantki i Policjanci **16:55** Łowcy Skarbów. Kto da więcej
17:55 Jaś Fasola **18:35** Nieustraszeni bracia Grimm. Bracia Will i Jake Grimm to oszuści, którzy przemierzają kraj, strasząc ludzi i naciągając ich na fałszywe egzorcyzmy.
21:00 Gwiazdy Kabaretu **22:00** Sprawiedliwi - Wydział Kryminalny **23:00** Sprawiedliwi - Wydział Kryminalny **00:05** Wzgórza mają oczy **02:25** Disco Polo Life **03:25** Top 10 - Lista Przebojów **05:30** Telezakupy TV Okazje

TV Trwam

12:00 Anioł Pański **12:03** Informacje dnia **12:20** Góra św. Michała **13:10** Sursum Corda - W Górę Serca! **13:30** Msza święta z Jasnej Góry **14:20** Muzyczne chwile **14:30** Zrozumieć Antycywilizacje **14:55** Słowo życia
15:00 Modlitwa w Godzinie Miłosierdzia Koronką do Bożego Miłosierdzia **15:20** Mocni w Wierze **15:50** Ma się rozumieć **16:00** Informacje dnia **16:10** Siódmy Sakrament **16:40** Prosto o gospodarce **17:00** Sekrety mnichów **17:15** Rzeźbiarz Wielkiego Króla **17:30** Geopolityka **17:55** Poczet Wielkich Polaków
18:00 Anioł Pański **18:05** Informacje dnia **18:15** Westerplatte Młodych **19:00** Warto zauważyć... w mijającym tygodniu **19:30** Brat Franciszek **20:00** Informacje dnia **20:20** Różaniec

eprasa.pl eea31e7c34

KURIER GMIN
TYGODNIK POWIATU WOŁOWSKIEGO
www.kuriergmin.pl

SOBOTA • 10 czerwca

TVP 1

05:25 Siedem życzeń - serial TVP
06:20 Balans bieli - magazyn
07:00 Transmisja Mszy Świętej z Sanktuarium Matki Bożej na Jasnej Górze
07:40 Rok w ogrodzie
08:05 Rok w ogrodzie Extra - magazyn
08:20 wojsko-polskie.pl - reportaż
08:45 Pełnosprawni - magazyn dla niepełnosprawnych
09:15 Sprawa dla reportera
10:15 Fascynujący świat - serial dokumentalny
11:20 Rolnik szuka żony - reality show
12:25 Gwiazdy w południe - Czterej muszkieterowie - film fabularny
14:15 Z pamięci - Julia Hartwig - felieton
14:25 Okrasa łamie przepisy - magazyn kulinarny

15:10 Polskie drogi - serial TVP
17:00 Teleexpress
17:20 Pogoda
17:35 Ojciec Mateusz - serial kryminalny TVP
18:25 Kulisy serialu Ojciec Mateusz - felieton
18:40 Jaka to melodia? - teleturniej muzyczny
19:30 Wiadomości
20:00 Pogoda
20:05 Sport
20:15 60. KFPP w Opolu - Premiery
22:00 60. KFPP w Opolu - Czas ołowiu
00:10 Proxima - film fabularny
02:05 Pełnia życia - film obyczajowy
04:05 Z pamięci - Julia Hartwig - felieton
04:10 Zakończenie dnia

TVP 2

05:25 Dla niesłyszących - Barwy szczęścia - serial obyczajowy TVP
07:00 Dla niesłyszących - M jak miłość - serial TVP
07:55 Pytanie na śniadanie
12:10 Otrzyjcie już łzy
12:50 60. KFPP w Opolu - Debiuty
14:00 Familiada - teleturniej
14:35 Koło fortuny - teleturniej
15:15 Szansa na sukces. Eurowizja Junior - widowisko muzyczne
16:20 Na dobre i na złe - serial
17:15 Natura bez granic
17:45 Słowo na niedzielę
18:00 Panorama
18:15 Va Banque - teleturniej
18:45 U Pana Boga w ogródku - serial komediowy TVP
19:35 Informacje kulturalne
20:00 Słońce też jest gwiazdą - film obyczajowy

21:50 Dorwać Wattsa - film akcji, prod. Hongkong, Chiny, USA, 2016, reż. Renny Harling, wyk. Jackie Chan, Johnny Knoxville
23:50 Ponad wszelką wątpliwość - film kryminalny, prod. Wielka Brytania, 2009, reż. Peter Hyams, wyk. Jesse Metcalfe, Michael Douglas, Amber Tamblyn, Joel David Moore
01:45 Sztokholm - film fabularny, prod. USA, Kanada, 2018, reż. Robert Budreau, wyk. Ethan Hawke, Noomi Rapace, Mark Strong
03:30 41 dni nadziei - dramat, prod. USA, Islandia, Chiny, Wielka Brytania, 2018, reż. Baltasar Kormakur
05:10 Zakończenie dnia

TVN

05:35 Uwaga! - program interwencyjny
05:50 Ukryta prawda - program obyczajowy
06:40 Kuchenne rewolucje - program kulinarno-rozrywkowy
07:30 Polowanie na ogród - program ogrodniczy
08:00 Dzień Dobry TVN
11:30 Na Wspólnej Omnibus - serial, Polska
13:30 Polowanie na ogród - program ogrodniczy
14:10 Lego Masters
15:50 Nastolatki rządzą... kasą
16:55 Ciężarówką przez Stany - program rozrywkowy
17:55 Kuchenne rewolucje - program kulinarno-rozrywkowy
19:00 Fakty
19:25 Sport
19:30 Kroniki Roland Garros
19:35 Pogoda
19:45 Uwaga!

20:00 Dziennik Bridget Jones - film komedia, Francja/Wielka Brytania/USA 2001, reż. Sharon Maguire, wyk. Renée Zellweger, Colin Firth, Hugh Grant, Gemma Jones, Jim Broadbent
22:05 Laski na gigancie - film komedia, USA/Kanada 2017, reż. Malcolm D. Lee, wyk. Queen Latifah, Jada Pinkett Smith, Regina Hall, Tiffany Haddish, Larenz Tate
00:40 Żołnierz przyszłości - film S-F, USA 1998, reż. Paul Anderson
02:45 Kwatery Hitlera - program dokumentalny
03:45 Szpital
04:45 Uwaga!
05:05 Zamieszkać na plaży
05:30 Recepta na stary dom

POLSAT

06:00 Nowy dzień z Polsat News
09:00 Kapitan Majtas: Pierwszy wielki film Ekranizacja bijącej rekordy popularności serii książek. Dwóch obdarzonych wyjątkowo niezwykłą wyobraźnią kolegów szkolnych słynie z niesamowitych wyczynów. Pewnego dnia przechodzą sami siebie i hipnotyzują nielubianego dyrektora, każąc mu wierzyć, że jest niepokonanym i pełnym entuzjazmu, choć niezbyt rozgarniętym superbohaterem, znanym jako „Kapitan Majtas"...
11:00 Jak rozpętałem II wojnę światową cz. 2 - Za bronią
12:35 Bogaty Dom Biedny Dom
13:40 Polacy za granicą
14:40 Rolnicy. Podlasie

15:45 Więzienie kobiet
17:45 Chłopaki do wzięcia
18:50 Wydarzenia
19:15 Prezydenci i Premierzy
19:45 Sport
20:00 Liga Mistrzów UEFA 2022/2023 - studio
20:50 Liga Mistrzów UEFA 2022/2023 finał: Manchester City - Inter Mediolan
23:30 Pitbull. Niebezpieczne kobiety - sensacyjno-kryminalny, Polska, 2016, reż. Vega Patryk, wyk. Bachleda Curuś Alicja, Cielecka Magdalena, Dereszowska Anna, Fabijański Sebastian, Grabowski Andrzej, Kulig Joanna, Ostaszewska Maja, Stramowski Piotr, Żmijewski Artur

TVP Kultura

07:00 Tyle słońca - przeboje Anny Jantar - koncert
08:00 Informacje kulturalne
08:25 Res Poloniae
09:00 Tamte lata, tamte dni
09:35 Szczawno-Zdrój Baroque Festival 2021
10:35 Wydarzenie aktualne
11:05 Eureka biblioteka!
11:20 Serialowa nostalgia - Parada oszustów - serial
12:35 Galeria sztuki na ekranie - cykl dok.
13:40 Ranczo Wilkowyje
15:25 Mieszczanie żywieccy - cykl dokumentalny
16:05 Retro kino - Ktoś tu kręci - film fabularny
18:15 Serialowa nostalgia - Zmiennicy - serial TVP
19:30 Informacje kulturalne
19:50 Festiwal Opolski - przeszłość i przyszłość - program dokumentalny
20:30 OFFPOLE - Scena otwarta na jazz - koncert

22:35 Bilet do kina - Debiut - film fabularny, prod. USA, 2020, reż. John Leguizamo, wyk. John Leguizamo, Michael Kenneth Williams, Will Hochman, Corwin C. Tuggles, Rachel Bay Jones
00:30 Informacje kulturalne
00:55 Seans kultowy - Dobry, zły i brzydki - film fabularny
04:00 Reżyserzy - Brian DePalma - cykl dokumentalny, prod. Wielka Brytania, 2018, reż. Lyndy Saville
05:00 Tamte lata, tamte dni - Ryszard Karczykowski - magazyn, reż. Joanna Makowska

TV Puls

06:00 Kobra - oddział specjalny - serial kryminalny Serial „Kobra - oddział specjalny" opowiada o przygodach policjantów patrolujących autostradę, których podczas ich pracy spotykają niezwykłe przypadki kryminalne i szalone pościgi.
07:00 Taki jest świat
07:55 Lekarze na start - serial medyczno-obyczajowy Serial przedstawia losy absolwentów medycyny (Zuzy, Dagi, Piotra, Marty i Łukasza). Wszyscy w jednym roku trafiają na staż do Wojewódzkiego Szpitala Specjalistycznego.
10:00 Lombard. Życie pod zastaw - paradokument fabularny

20:00 Mocne sobotnie kino - Riddick Trzecia odsłona znakomitej serii o losach Richarda B. Riddicka, byłego żołnierza i więźnia posiadającego niezwykłą umiejętność widzenia w ciemności. Mężczyzna jest jednym z niewielu ocalałych przedstawicieli swojego plemienia. Kiedy zrzeka się władzy, aby odszukać swoją rodzinną planetę, Furię, zostaje zdradzony przez przyjaciół i porzucony na pustyni.
22:20 Księgowy
01:00 Zapłata
03:20 Zobacz to! Blok powtórkowy - Menu na miarę
04:00 Taki jest świat
05:00 Dyżur

TVN 7

05:00 Szkoła - program obyczajowy
06:05 Wiza na miłość
07:00 Tom i Jerry Show - animowany
07:30 Jak wytresować smoka II - film przygodowy, USA 2014, reż. Dean DeBlois, wyk. Jay Baruchel, Cate Blanchett, Gerard Butler, Craig Ferguson, America Ferrera, Jonah Hill, Djimon Hounsou
09:40 Szybka zmiana - program lifestylowy
10:40 Ten moment - program obyczajowy
11:15 Ukryta prawda - program obyczajowy
15:35 Pitch Perfect - film komedia, USA 2012, reż. Jason Moore, wyk. Jason Moore, Anna Kendrick, Skylar Astin, Ben Platt, Rebel Wilson, Adam DeVine, Brittany Snow

17:55 Wehikuł czasu - film S-F, USA 2002, reż. Simon Wells, wyk. Guy Pearce, Mark Addy, Phyllida Law, Sienna Guillory, Orlando Jones, Samantha Mumba, Jeremy Irons
20:00 Terminator II: Dzień sądu - film S-F, USA/Francja 1991, reż. James Cameron, wyk. Arnold Schwarzenegger, Linda Hamilton, Edward Furlong, Robert Patrick, Joe Morton
23:00 Interstellar - film S-F, USA/Wielka Brytania/Kanada/Islandia 2014, reż. Christopher Nolan
02:25 Hotel Paradise All Stars - program rozrywkowy
03:25 Nagi instynkt przetrwania

TV 4

06:00 Galileo **11:00** Akademia sztuk walki **13:05** Ninja Warrior Polska
15:00 STOP Drogówka **17:00** Policjantki i Policjanci **22:00** Sprawiedliwi - Wydział Kryminalny
00:00 W stronę słońca. Ekipa astronautów wyrusza z misją, której celem jest przywrócenie prawidłowego funkcjonowania gasnącego w zastraszającym tempie słońca. Wyprawa zaczyna się komplikować kiedy najpierw zaczyna szwankować statek, którym podróżują astronauci, a następnie jeden z nich popełnia straszny błąd, który pod znakiem zapytania stawia całą misję. **02:15** Jaś Fasola radzi **02:25** Disco Polo Life **03:25** Top 10 - Lista Przebojów **05:30** Telezakupy TV Okazje

TV Trwam

11:00 Msza święta z okazji Złotego Jubileuszu Kapłaństwa ks. abp. Stanisława Gądeckiego **13:00** Woda i las - źródło życia na ziemi **13:20** Ocalić od zapomnienia **13:30** Msza święta z Jasnej Góry **14:20** Muzyczne chwile **14:30** Przegląd Katolickiego Tygodnika „Niedziela" **14:35** Maria Okońska – kobieta, która miała w sobie ogień
15:30 Wierzę w Boga **15:50** Muzyczne chwile **16:00** Informacje dnia **16:10** Historia PL **17:00** Z Parlamentu Europejskiego **17:25** Święty na każdy dzień **17:30** Nowa Ewangelizacja **17:55** Poczet Wielkich Polaków
18:00 Anioł Pański **18:05** Informacje dnia **18:15** Rozmowy niedokończone **19:00** Msza Święta w intencji Ofiar katastrofy smoleńskiej i ojczyzny **20:00** Informacje dnia **20:20** Różaniec **20:50** Myśląc Ojczyzna **21:00** Apel Jasnogórski **21:20** Informacje dnia **21:40** Retrospekcja **21:45** Stan Bezpieczeństwa Państwa

NIEDZIELA • 11 czerwca

TVP 1

05:05 Sprawa dla reportera
06:00 Słownik polsko@polski - talk-show prof. Jana Miodka
06:25 wojsko-polskie.pl - reportaż
06:50 Słowo na niedzielę
07:00 Transmisja Mszy Świętej z Sanktuarium Bożego Miłosierdzia w Łagiewnikach
08:00 Tydzień
08:30 Siatkówka mężczyzn - Liga Narodów: Serbia - Polska
10:55 Janosik - serial TVP
11:55 Między ziemią a niebem
12:00 Anioł Pański
12:15 Między ziemią a niebem
12:45 Wspólny dom - Odtrąceni - serial TVP

13:10 BBC w Jedynce - Wulkany - cykl dok.
14:05 Z pamięci - Julia Hartwig - felieton
14:15 Daleko od szosy - serial
15:40 Alternatywy 4 - serial komediowy TVP
17:00 Teleexpress
17:40 Wiesz czy nie wiesz?
18:40 Jaka to melodia?
19:30 Wiadomości
20:15 60. KFPP w Opolu - Cała sala śpiewa z nami, czyli hity opolskiej publiczności
21:35 60. KFPP w Opolu - Ale To Już Było. Jest. I Będzie!
00:15 Greta - film fabularny
02:00 Proxima - film fabularny
03:50 Z pamięci - Julia Hartwig - felieton

TVP 2

05:55 Dla niesłyszących - Barwy szczęścia - serial obyczajowy TVP
07:00 Dla niesłyszących - M jak miłość - serial TVP
07:55 Pytanie na śniadanie
11:50 60. KFPP w Opolu - Wielka Gala - Od Opola do Opola
14:00 Familiada - teleturniej
14:35 Koło fortuny - teleturniej
15:15 Szansa na sukces. Eurowizja Junior - widowisko muzyczne
16:15 Tak to leciało! - teleturniej muzyczny
17:15 Na sygnale - serial fabularyzowany TVP
18:00 Panorama
18:20 Va Banque - teleturniej
18:50 Na sygnale - serial fabularyzowany TVP
19:20 Na sygnale - serial fabularyzowany TVP

20:00 Wolny strzelec - dramat, prod. USA, 2014, reż. Dan Gilroy, wyk. Jake Gyllenhaal, Rene Russo
22:05 Kino bez granic - Wróg numer jeden - thriller szpiegowski, prod. USA, 2012, reż. Kathryn Bigelow, wyk. Jessica Chastain, Jason Clark, Joel Edgerton, Jennifer Ehle
00:55 Słońce też jest gwiazdą - film obyczajowy, prod. USA, 2019, reż. Ry Russo - Young, wyk. Yara Shahidi, Anais Lee
02:45 Kamień na kamieniu - dramat, reż. Ryszard Ber, wyk. Jerzy Radziwiłowicz
04:30 Zakończenie dnia

TVN

05:50 Uwaga! - program interwencyjny
06:05 Wyluzuj, Scooby Doo! - serial animowany, USA
07:00 Kuchenne rewolucje - program kulinarno-rozrywkowy
08:00 Dzień Dobry TVN
11:30 Co za tydzień - magazyn rozrywkowy
12:10 Ugotowani w parach
13:15 Tak powstaje inteligentne miasto - lifestylowy
13:50 Mumia - film przygodowy, USA 1999, reż. Stephen Sommers
16:25 Jurassic World - film przygodowy
19:00 Fakty
19:25 Sport
19:30 Kronika Speedway Grand Prix
19:35 Pogoda
19:45 Uwaga! - program interwencyjny

20:00 Stolen - film sensacyjny, USA 2012, reż. Simon West, wyk. Nicolas Cage, Malin Akerman, Josh Lucas
22:10 Dzień próby - film sensacyjny, USA 2001, reż. Antoine Fuqua, wyk. Denzel Washington, Ethan Hawke, Scott Glenn, Tom Berenger, Harris Yulin, Raymond J. Barry, Cliff Curtis, Dr. Dre, Snoop Dogg, Macy Gray
00:35 Kuchenne rewolucje
01:40 Wewnętrzny wróg - serial
02:40 Szpital - program obyczajowy
03:40 Uwaga!
04:00 Zamieszkać na plaży
04:30 Recepta na stary dom
05:00 Jak to jest zrobione
05:25 Kto was tak urządził - program poradnikowy

POLSAT

06:00 Nowy dzień z Polsat News
08:45 Zakochany Madagaskar Zbliżają się Walentynki, czyli ulubione święto Alex'a. Z okazji dnia zakochanych Melman planuje niespodziankę dla Glorii, Marty próbuje zaimponować nowym znajomym. W dodatku wszyscy czekają na atrakcje, które ma zapewnić król Julian...
09:25 Angry Birds Film Na rajskiej wyspie zamieszkałej całkowicie przez szczęśliwe nieloty - no, prawie całkowicie - Red, ptak o wybuchowym temperamencie, szybki Chuck i zmienny Bomba zawsze trzymali się na uboczu.
11:30 Smerfy
13:40 Niesamowity Spider-Man 2

16:45 Nie ma mocnych - komedia, Polska, 1974, reż. Sylwester Chęciński, wyk. Halina Buyno-Łoza, Andrzej Wasilewicz, Dymna Anna, Hańcza Władysław, Wacław Kowalski
18:50 Wydarzenia
19:20 Sport
19:25 Pogoda
19:30 Państwo w Państwie
20:00 Neo-Nówka. XX-lecie
23:05 Słoneczny patrol
01:50 Venom - film sensacyjny, Chiny, USA, 2018, reż. Fleischer Ruben, wyk. Ahmed Riz, Hardy Tom, Harrelson Woody, Haze Scott, Scott Reid, Walters Melora, Williams Michelle
04:40 Disco Gramy

TVP Kultura

07:00 Lucjan i inne - program rozrywkowy
08:00 Nabożeństwo ewangelickie w Nidzicy
09:05 Kromer Festival Biecz 2020 - koncert
10:15 Serialowa nostalgia - Szpital na peryferiach
11:30 Od ucha do ucha - film animowany
12:05 Trzeci punkt widzenia
12:45 Przeżyjmy to jeszcze raz. Plakat w PRL - widowisko
13:40 Bilet do kina - Dzień świąteczny - komedia
15:20 Wędrowiec Polski - cykl reportaży
15:55 Serialowa nostalgia - Parada oszustów - serial
17:15 Niedziela z... polskim big beatem
18:10 Niedziela z... - Polskim Big Beatem KFPP Opole - Opole 2019 - Scena Alternatywna - Big Beat
19:30 Informacje kulturalne

20:00 Trzy dni Kondora - film fabularny, prod. USA, 1975, reż. Sydney Pollack, wyk. Robert Redford, Faye Dunaway, Cliff Robertson
22:05 OFFPOLE Extra - koncert
23:50 Trzeci punkt widzenia - program publicystyczny
00:30 Informacje kulturalne
00:55 Kino krótkich filmów - Wychodzę po papierosy - film animowany
01:10 Kino krótkich filmów - Ostatni kamień - film animowany
01:15 Kino krótkich filmów - Ojezu - film animowany
01:25 Seans kultowy - Dobry, zły i brzydki - film fabularny
04:30 Bunt i afirmacja - film dokumentalny

TV Puls

06:00 Kobra - oddział specjalny - serial kryminalny
06:55 Fabryka marzeń
09:40 Żandarm na emeryturze
11:45 Igrając z ogniem
13:45 Legalna blondynka 2
15:40 Zakonnica w przebraniu 2
17:50 Narzeczony mimo woli Bizneswoman Margaret Tate, podpora potężnego nowojorskiego wydawnictwa, zaniedbuje procedury wizowe, przez co grozi jej deportacja. Aby tego uniknąć, decyduje się na poniżający dla niej krok i postanawia wyjść za mąż za swojego podwładnego Andrew Paxtona. Gdy zaskoczony asystent odmawia, bizneswoman stawia mu ultimatum – albo ślub, albo wypowiedzenie.

20:00 Super niedziela z gwiazdami - Prawo zemsty Clyde Shelton pewego dnia staje się świadkiem morderstwa swojej ukochanej żony i córki. Sprawcy zostają schwytani, jednak prawnik Clyde'a - Nick Rice zawiera ugodę, w wyniku której jeden z morderców zostaje skazany na śmierć, a drugi na karę więzienia.
22:05 Skazany
00:45 Miasteczko, które bało się zmierzchu
02:20 Zobacz to! Blok powtórkowy - Dyżur
03:00 Dyżur
03:40 Taki jest świat
04:20 Biesiada na cztery pory roku

TVN 7

05:00 Szkoła - program obyczajowy
06:05 Wiza na miłość
07:05 Tom i Jerry Show - animowany
07:40 Kit Kittredge: Amerykańska dziewczyna - film obyczajowy, USA/Kanada 2008, reż. Patricia Rozema, wyk. Abigail Breslin, Julia Ormond, Chris O'Donnell, Jane Krakowski, Wallace Shawn
09:45 Ten moment - program obyczajowy
10:25 Ukryta prawda - program obyczajowy
15:50 Głupi i głupszy II: Kiedy Harry poznał Lloyda - film komedia, USA 2003, reż. Troy Miller, wyk. Derek Richardson, Eric Christian Olsen, Rachel Nichols, Cheri Oteri, Luis Guzman, Mimi Rogers

17:45 Gremliny rozrabiają - film S-F, USA 1984, reż. Joe Dante, wyk. Zach Galligan, Phoebe Cates, Hoyt Axton, Polly Holliday, Keye Luke, Scott Brady, Edward Andrews
20:00 Londyn w ogniu - film sensacyjny, USA/Wielka Brytania/Bułgaria 2016, reż. Babak Najafi
22:15 40 lat minęło - film komedia
00:55 Azyl - film obyczajowy, USA/Wielka Brytania/Czechy 2017, reż. Niki Caro, wyk. Jessica Chastain, Johan Heldenbergh, Daniel Brühl, Timothy Radford, Efrat Dor
03:35 Nagi instynkt przetrwania

TV 4

06:00 Galileo **07:00** Wielkie tajemnice historii **08:00** Samochody, które podbiły świat **09:00** Galileo **11:00** Mistrz kierownicy ucieka **13:00** Przypadkowy mąż
15:00 Magnum: Detektyw z Hawajów **17:00** Łowcy Skarbów. Kto da więcej **20:00** Szklana pulapka 5 **22:05** Wzgórza mają oczy 2. Kontynuacja przebojowego horroru o monstrualnej rodzinie kanibali, która urządza „polowanie na ludzi" na odciętej od świata meksykańskiej pustyni. Tym razem jej ofiarami padają młodzi funkcjonariusze Gwardii Narodowej, którzy na pustyni odbywają swój pierwszy poważny trening.
00:00 Jedenasty września: Ucieczka z wież **01:55** Śmierć na 1000 sposobów **02:25** Disco Polo Life

TV Trwam

12:00 Anioł Pański z Ojcem Świętym Franciszkiem **12:15** Papież Polak do Rodaków **13:15** Marusarz – Tatrzański Orzeł **14:55** Słowo życia
15:00 Wieś - to też Polska **16:00** Informacje dnia **16:10** Koncert życzeń **16:45** Sekrety mnichów **17:00** Zostań Żołnierzem RP **17:15** Muzyczne chwile **17:30** Sól ziemi **17:55** Poczet Wielkich Polaków
18:00 Anioł Pański **18:05** Informacje dnia **18:15** Rozmowy niedokończone **19:25** Święty na każdy dzień **19:30** Moja katolicka rodzina **20:00** Informacje dnia **20:20** Różaniec **20:50** Myśląc Ojczyzna **21:00** Apel Jasnogórski **21:20** Informacje dnia **21:40** Retrospekcja **21:45** Stan Bezpieczeństwa Państwa

eprasa.pl eea31e7c34

PONIEDZIAŁEK • 12 czerwca

TVP 1

05:15 Dziedzictwo - serial
06:05 Klan - telenowela TVP
06:30 Leśniczówka - serial
07:00 Transmisja Mszy Świętej z Sanktuarium Matki Bożej na Jasnej Górze
07:30 Studio Raban - magazyn
08:00 Wiadomości
08:10 Kwadrans polityczny
08:25 Informacje kulturalne
08:30 Pogoda poranna
08:40 Ranczo - serial obyczajowy
09:40 Komisarz Alex - serial kryminalny TVP
10:35 Ojciec Mateusz - serial
11:25 Korona królów. Jagiellonowie - telenowela
12:00 Wiadomości
12:10 Agrobiznes
12:30 Agropogoda - magazyn
12:35 Magazyn Rolniczy
12:50 BBC w Jedynce - Wulkany - cykl dok.

14:00 Wspaniałe stulecie - serial kostiumowy
15:00 Wiadomości
15:20 ALARM! - magazyn
15:35 Gra słów. Krzyżówka
16:05 Dziedzictwo - serial
17:00 Teleexpress
17:20 Jaka to melodia?
18:00 Ranczo - serial
19:00 Jeden z dziesięciu
19:30 Wiadomości
20:15 ALARM! - magazyn
20:35 Stulecie Winnych - serial
21:30 Osiecka - Odc. 2 - serial TVP
22:30 Serial fabularny
23:25 Balans bieli - magazyn
00:10 Zapach kobiety - dramat
02:55 Uwięzieni - thriller
04:40 Notacje - Marian Lichtman. Pieniądze to nie jest jeszcze wszystko - cykl dokumentalny

TVP 2

04:35 Na dobre i na złe - serial
05:30 M jak miłość - serial TVP
06:25 Klasztorne smaki według Remigiusza Rączki - magazyn kulinarny
06:55 Rodzinka.pl - serial
07:30 Pytanie na śniadanie
10:35 Panorama
10:45 Pytanie na śniadanie
11:15 Dla niesłyszących - Okrasa łamie przepisy - magazyn kulinarny
11:50 Dla niesłyszących - Barwy szczęścia - serial
12:30 Koło fortuny - teleturniej
13:15 Akacjowa 38 - serial
14:05 Va Banque - teleturniej
14:35 Na sygnale - serial
15:05 M jak miłość - serial TVP
16:00 Koło fortuny - teleturniej
16:35 Familiada - teleturniej
17:15 Zakazany owoc - serial
18:00 Panorama
18:20 Va Banque - teleturniej

18:45 Akacjowa 38 - serial
19:30 Na sygnale - serial fabularyzowany TVP
20:10 Masz talent - film obyczajowy, prod. Wielka Brytania, USA, 2013, reż. David Frankel, wyk. James Corden, Alexandra Roach, Julie Walters
22:05 La Bandida - serial
23:05 Polegaj na mnie - film obyczajowy, prod. Wielka Brytania, 2017, reż. Andrew Haigh
01:15 Bolivar - serial kostiumowy
02:15 O mnie się nie martw - serial komediowy TVP
03:15 Wolny strzelec - dramat, prod. USA, 2014, reż. Dan Gilroy, wyk. Jake Gyllenhaal, Rene Russo

TVN

05:50 Uwaga! - program interwencyjny
06:05 Ukryta prawda - program obyczajowy
07:00 Kuchenne rewolucje - program kulinarno-rozrywkowy
08:00 Dzień Dobry TVN
11:30 Ukryta prawda - program obyczajowy
12:35 Kuchenne rewolucje
13:40 Szpital - program obyczajowy
14:45 Ukryta prawda - program obyczajowy
15:50 Kuchenne rewolucje
16:55 Tajemnice miłości
17:55 Ukryta prawda - program obyczajowy
19:00 Fakty
19:35 Sport
19:45 Pogoda
19:55 Uwaga!
20:10 Doradca smaku
20:15 Na Wspólnej - serial
20:55 Milionerzy

21:35 Tango i Cash - film sensacyjny, USA 1989, reż. Andriej Konczałowski, wyk. Sylvester Stallone, Kurt Russell, Jack Palance, Teri Hatcher, Michael J. Pollard
23:40 Ostatnia misja USS Indianapolis - film wojenny, USA 2016, reż. Mario Van Pebbles, wyk. Nicolas Cage, Tom Sizemore, Thomas Jane, Matt Lanter, James Remar, Weronika Rosati
02:25 Na granicy światów - serial
03:30 Uwaga!
03:50 Zamieszkać na plaży
04:20 Recepta na stary dom
04:50 Jak to jest zrobione
05:20 Kto was tak urządził - program poradnikowy

POLSAT

06:00 Nowy dzień z Polsat News
08:40 Malanowski i Partnerzy - serial kryminalny
09:40 Sekrety rodziny
10:40 Dlaczego ja? - serial paradokumentalny
11:40 Gliniarze - serial paradokumentalny
12:50 Wydarzenia
13:20 Interwencja
13:40 Trudne sprawy
14:40 Dlaczego ja? - serial paradokumentalny
15:50 Wydarzenia
16:10 Pogoda
16:15 Interwencja
16:30 Na ratunek 112
17:00 Gliniarze - serial paradokumentalny
18:00 Pierwsza miłość
18:50 Wydarzenia
19:25 Gość Wydarzeń
19:45 Sport
19:55 Pogoda

20:05 Mega Hit - Psy 3. W imię zasad
Nie jest możliwe, aby powrót do nowych realiów po latach odsiadki przebiegł gładko. Franz Maurer wychodzi z więzienia i wkracza w nową Polskę, w której nic nie jest takie, jak zapamiętał. Być może tylko ludzka moralność nie ugięła się pod wpływem czasu, a zepsucie i korupcja nadal błyszczą jak za dawnych lat. Jak odnajdzie się w świecie, w którym dawne zasady i lojalność przestały obowiązywać?
22:50 Wyzwanie
01:20 Byliśmy żołnierzami
04:15 Kabaretowa Ekstraklasa
04:40 Disco Gramy

TVP Kultura

07:00 Muzyczne poranki
07:15 Informacje kulturalne
07:45 SŁOWOBRANIE - magazyn
08:20 Wędrowiec Polski - cykl reportaży
09:00 Czeskie śniadanie Szpital na peryferiach - serial
10:15 Miasto z morza - film obyczajowy
12:20 Pogranicze w ogniu - serial TVP
13:30 Informacje kulturalne
14:05 Reżyserzy - Brian DePalma - cykl dokumentalny
15:05 Bliscy - film krótkometrażowy
15:30 Retro kino - Ktoś tu kręci - film fabularny, prod. USA, Wielka Brytania, 1976, reż. Peter Bogdanovich
17:45 Trzeci punkt widzenia - program publicystyczny
18:25 Robin z Sherwood - serial
19:30 Informacje kulturalne

20:00 Kino Mistrzów - Porozmawiajmy o kobietach - film obyczajowy, prod. USA, 1971, reż. Mike Nichols, wyk. Candice Bergen, Art Garfunkel, Ann Margret, Rita Moreno, Cynthia O'Neal
21:45 Panorama kina polskiego - Jak pies z kotem - film fabularny
23:40 Informacje kulturalne
00:10 Kino nocne - Trzy dni Kondora - film fabularny, prod. USA, 1975, reż. Sydney Pollack
02:20 Scena muzyczna - RGG Trio - koncert
03:20 Informacje kulturalne
03:50 Jutro albo pojutrze - film dokumentalny, prod. USA, 2019, reż. Bing Liu

TV Puls

06:00 Kobra - oddział specjalny - serial kryminalny
08:00 Lombard. Życie pod zastaw - paradokument fabularny
09:00 Rodzinny interes
10:00 Lombard. Życie pod zastaw
11:00 Zaklinaczka duchów
Melinda Gordon ma niezwykły dar, dzięki któremu może nawiązywać kontakt z duszami zmarłych. Jako pośrednik pomiędzy światem żywych i umarłych kobieta pomaga duszom spokojnie przejść na drugą stronę.
13:00 Lekarze na start - serial medyczno-obyczajowy
14:00 Rodzinny interes
15:00 Lombard. Życie pod zastaw
16:00 Prawdziwe motywy
18:00 Lombard. Życie pod zastaw

20:00 Poniedziałkowy hit - Przynęta
Film opowiada historię złodzieja, który podczas pobytu w więzieniu przypadkiem zdobywa cenną informację od towarzysza z celi. Nagle z jego akt znika informacja o karze, a na koncie pojawia się kilkanaście tysięcy dolarów.
22:20 Ostatnie zlecenie
00:20 Dzielnica strachu
01:20 Lombard. Życie pod zastaw
02:35 Zobacz to! Blok powtórkowy - Taki jest świat
03:10 Menu na miarę - program kulinarny
05:00 Rodzinny interes

TVN 7

05:00 Szkoła - program obyczajowy
06:55 Papiery na szczęście - serial, Polska
07:55 Ukryta prawda - program obyczajowy
11:00 Idealna niania - program obyczajowy
11:45 Zagadki losu - program obyczajowy
12:45 Szpital - program obyczajowy
13:45 Sąd rodzinny - program sądowy
14:45 Sędzia Anna Maria Wesołowska
15:50 Ukryta prawda - program obyczajowy
16:50 Rozwód. Walka o wszystko - program obyczajowy
17:55 Ten moment - program obyczajowy
18:30 Papiery na szczęście - serial, Polska
19:00 Ukryta prawda

20:00 Pitch Perfect II - film komedia, USA 2015, reż. Elizabeth Banks, wyk. Anna Kendrick, Rebel Wilson, Hailee Steinfeld, Brittany Snow, Skylar Astin
22:30 Jak się pozbyć cellulitu - film komedia, Polska 2011, reż. Andrzej Saramonowicz, wyk. Magdalena Boczarska, Dominika Kluźniak, Maja Hirsch, Tomasz Kot, Wojciech Mecwaldowski
00:40 Nagi instynkt przetrwania
01:50 Mój sąsiad morderca
02:50 Mój sąsiad morderca
03:55 Druga strona medalu - talk show

TV 4

06:00 Strażnik Teksasu **08:00** Nasz Nowy Dom **09:00** Pierwsza miłość **09:50** Łowcy Skarbów. Kto da więcej **10:50** Hardkorowy lombard **11:50** Policjantki i Policjanci **12:55** Detektywi w Akcji **13:55** STOP Drogówka **15:55** Policjantki i Policjanci **17:00** Łowcy Skarbów. Kto da więcej **19:00** Policjantki i Policjanci **20:00** Sprawiedliwi - Wydział Kryminalny **21:00** Życzenie śmierci **23:25** Paranormal Activity: Inny wymiar. Ryan i Emily wraz z córeczką Leilą przeprowadzają się do nowego domu. Po pewnym czasie rodzice znajdują stare kasety wideo i równie archaiczną kamerę. Przeżywają szok, gdy okazuje, że to tajemnicze urządzenie nagrywa zjawiska paranormalne. **01:05** Fabryka jedzenia **02:05** Śmierć na 1000 sposobów **02:30** SuperLudzie Extra

TV Trwam

12:00 Anioł Pański **12:03** Informacje dnia **12:20** Sanktuarium Matki Bożej o Złotym Sercu w Beauraing **13:15** Zrozumieć wartość życia - rozmowa z dr Wandą Półtawską **13:30** Msza święta z Jasnej Góry **14:20** Muzyczne chwile **14:30** Rodzina Połanieckich **15:50** Ma się rozumieć **16:00** Informacje dnia **16:10** Sanktuaria polskie **16:30** Porady Medyczne Bonifratrów **16:55** Święty na każdy dzień **17:00** Świadkowie **17:30** Spotkanie Rodziny Radia Maryja w par. pw. Niepokalanego Poczęcia NMP **20:00** Informacje dnia **20:20** Różaniec **20:50** Myśląc Ojczyzna **21:00** Apel Jasnogórski **21:20** Informacje dnia **21:40** Polski Punkt Widzenia

WTOREK • 13 czerwca

TVP 1

05:15 Dziedzictwo - serial
06:05 Klan - telenowela TVP
06:30 Leśniczówka - serial obyczajowy TVP
07:00 Transmisja Mszy Świętej z Sanktuarium Matki Bożej na Jasnej Górze
07:30 Kościół z bliska
08:00 Wiadomości
08:10 Kwadrans polityczny
08:25 Informacje kulturalne
08:30 Pogoda poranna
08:40 Ranczo - serial
09:40 Komisarz Alex - serial kryminalny TVP
10:40 Ojciec Mateusz - serial kryminalny TVP
11:25 Korona królów. Jagiellonowie - telenowela
12:00 Wiadomości
12:10 Agrobiznes
12:30 Agropogoda - magazyn
12:35 Magazyn Rolniczy

12:50 Natura w Jedynce - Małpy - serial dok.
14:00 Wspaniałe stulecie - serial
15:00 Wiadomości
15:10 Pogoda
15:20 ALARM! - magazyn
15:35 Gra słów. Krzyżówka
16:05 Dziedzictwo - serial
17:00 Teleexpress
17:15 Pogoda
17:20 Jaka to melodia?
18:00 Ranczo - serial obyczajowy
19:00 Jeden z dziesięciu
19:30 Wiadomości
20:15 ALARM! - magazyn
20:35 Stulecie Winnych - serial
21:30 Film dokumentalny
22:45 Serial fabularny
23:40 Zachód słońca - film dok.
00:50 Magazyn śledczy Anity Gargas - magazyn
01:25 Czas odwetu - serial

TVP 2

05:35 M jak miłość - serial TVP
06:25 Inaczej, czyli jak? - reportaż
06:55 Rodzinka.pl - serial komediowy TVP
07:30 Pytanie na śniadanie
10:35 Panorama
10:45 Pytanie na śniadanie
11:15 Natura bez granic - cykl dokumentalny
11:50 Dla niesłyszących - Barwy szczęścia - serial
12:30 Koło fortuny - teleturniej
13:15 Akacjowa 38 - serial
14:05 Va Banque - teleturniej
14:35 Na sygnale - serial
15:05 M jak miłość - serial TVP
16:00 Koło fortuny - teleturniej
16:35 Familiada - teleturniej
17:15 Zakazany owoc - serial
18:00 Panorama
18:20 Va Banque - teleturniej
18:45 Akacjowa 38 - serial
19:30 Na sygnale - serial

20:10 Wyprawa po miłość - film obyczajowy, prod. Kanada, 2020, reż. Heather Hawthorne Doyle, wyk. Ellen Woglom, Carlo Marks, Meghan Heffern
21:50 La Bandida - serial
22:50 Morderstwa w Pont-l'Eveque - dramat, prod. Francja, 2021, reż. Thierry Binisti, wyk. Arnaud Binard, Elodie Frenck, Antoine Hamel, Genevieve Casile
00:40 Bolivar - serial kostiumowy
01:40 Polegaj na mnie - film obyczajowy, prod. Wielka Brytania, 2017, reż. Andrew Haigh
03:50 Wenezuela w cieniu Chaveza - film dok.
04:55 Rodzinka.pl - serial komediowy TVP

TVN

05:50 Uwaga! - program interwencyjny
06:05 Ukryta prawda - program obyczajowy
07:00 Doradca smaku
07:05 Kuchenne rewolucje - program kulinarno-rozrywkowy
08:00 Dzień Dobry TVN
11:30 Ukryta prawda - program obyczajowy
12:35 Kuchenne rewolucje
13:40 Szpital - program obyczajowy
14:45 Ukryta prawda
15:50 Kuchenne rewolucje
16:55 Tajemnice miłości
17:55 Ukryta prawda
19:00 Fakty
19:35 Sport
19:45 Pogoda
19:55 Uwaga!
20:10 Doradca smaku
20:15 Na Wspólnej - serial
20:55 Milionerzy - program rozrywkowy

21:40 Zimne światło dnia - film sensacyjny, USA 2012, reż. Mabrouk El Mechri, wyk. Henry Cavill, Bruce Willis, Sigourney Weaver, Verónica Echegui, James Mawle, Caroline Goodall
23:30 Kuba Wojewódzki
00:35 Co za tydzień - magazyn rozrywkowy
01:15 Wewnętrzny wróg - serial, USA
02:20 Szpital
03:20 Uwaga!
03:40 Zamieszkać na plaży - program edukacyjny
04:10 Recepta na stary dom - program edukacyjny
04:40 Jak to jest zrobione - serial popularnonaukowy
05:10 Kto was tak urządził - program poradnikowy

POLSAT

06:00 Nowy dzień z Polsat News
08:40 Malanowski i Partnerzy - serial kryminalny
09:40 Sekrety rodziny
10:40 Dlaczego ja? - serial paradokumentalny
11:40 Gliniarze - serial paradokumentalny
12:50 Wydarzenia
13:20 Interwencja
13:40 Trudne sprawy
14:40 Dlaczego ja? - serial paradokumentalny
15:50 Wydarzenia
16:10 Pogoda
16:15 Interwencja
16:30 Na ratunek 112
17:00 Gliniarze - serial paradokumentalny
18:00 Pierwsza miłość
18:50 Wydarzenia
19:25 Gość Wydarzeń
19:45 Sport
19:55 Pogoda

20:00 Venom 2: Carnage
Eddie Brock po ostatnich wydarzeniach, jakie rozegrały się w jego życiu, próbuje zacząć wszystko na nowo. Choć zdaje sobie sprawę, że mieszkająca w jego ciele obca forma życia - Venom daje mu nadludzkie zdolności, nadal chce żyć jak normalny człowiek. Mężczyzna próbuje także na nowo odbudować swoją karierę i w tym celu zamierza przeprowadzić wywiad z seryjnym mordercą, Cletusem Kasadym.
22:15 Alfa
00:20 Słoneczny patrol
03:00 Nasz Nowy Dom
04:00 Zjedz Alaskę

TVP Kultura

07:00 Zaginione - odnalezione - magazyn
07:20 Informacje kulturalne
07:50 Wydarzenie aktualne
08:20 Powidoki Marka Nowakowskiego - Magiczne oko fotoplastikonu
08:50 Owszem Mazowsze
09:25 Robin z Sherwood - serial
10:30 Dzień świąteczny - komedia
12:15 Pogranicze w ogniu - serial TVP
13:25 Informacje kulturalne
13:50 Co mówią lekarze - film krótkometrażowy
14:30 Galeria sztuki na ekranie - cykl dokumentalny
15:35 Chopin. Pragnienie miłości - dramat
17:45 Mazurki nad Wisłą - cykl reportaży
18:20 Robin z Sherwood - serial
19:30 Informacje kulturalne

20:00 Lekkie obyczaje - Na zawsze razem - film fabularny, prod. Francja, 2018, reż. Mikhal Hers, wyk. Vincent Lacoste, Isaure Multrier, Stacy Martin
21:50 Genialna przyjaciółka - serial
23:05 Informacje kulturalne
23:35 Kino Mistrzów - Porozmawiajmy o kobietach - film obyczajowy, prod. USA, 1971, reż. Mike Nichols
01:25 Panorama kina polskiego - Jak pies z kotem - film fabularny, reż. Janusz Kondratiuk, Janusz Kondratiuk
03:15 Sól Ziemi - film dokumentalny

TV Puls

06:00 Kobra - oddział specjalny - serial kryminalny
08:00 Lombard. Życie pod zastaw - paradokument fabularny
09:00 Rodzinny interes
10:00 Lombard. Życie pod zastaw - paradokument fabularny
11:00 Zaklinaczka duchów
13:00 Lekarze na start - serial medyczno-obyczajowy
13:30 Lekarze na start - serial medyczno-obyczajowy
14:00 Rodzinny interes
15:00 Lombard. Życie pod zastaw - paradokument fabularny
16:00 Prawdziwe motywy
18:00 Lombard. Życie pod zastaw - paradokument fabularny
19:00 Lombard. Życie pod zastaw - paradokument fabularny

20:00 Pakt z mordercą
Lucas jest byłym żołnierzem i płatnym zabójcą. Aktualnie mężczyzna uczęszcza do szkoły z internatem w Szwajcarii. Wkrótce pojawia się przed nim ważna misja – musi śledzić dziewczynę, Ellę, której brat i rodzina zostali brutalnie zamordowani przez tajemniczego człowieka.
21:50 24 godziny po śmierci
23:30 Dzielnica strachu
00:30 Lombard. Życie pod zastaw
01:45 Zobacz to! Blok powtórkowy - Z archiwum policji
02:20 Menu na miarę
02:45 Biesiada na cztery pory roku

TVN 7

05:00 Szkoła - program obyczajowy
06:55 Szpital - program obyczajowy
07:55 Ukryta prawda - program obyczajowy
11:00 Idealna niania - program obyczajowy
11:45 Rozwód. Walka o wszystko - program obyczajowy
12:45 Szpital - program obyczajowy
13:45 Sąd rodzinny - program sądowy
14:45 Sędzia Anna Maria Wesołowska
15:50 Ukryta prawda
16:50 Rozwód. Walka o wszystko
17:55 Ten moment - program obyczajowy
18:30 Papiery na szczęście - serial
19:00 Ukryta prawda - program obyczajowy

20:00 Bogowie - film obyczajowy, Polska 2014, reż. Łukasz Palkowski, wyk. Tomasz Kot, Piotr Głowacki, Szymon Piotr Warszawski, Magdalena Czerwińska, Jan Englert, Zbigniew Zamachowski
22:35 Charlie St. Cloud - film obyczajowy, USA 2010, reż. Burr Steers, wyk. Kim Basinger, Zac Efron, Charlie Tahan, Amanda Crew, Ray Liotta
00:45 Powiernik królowej - film obyczajowy, Wielka Brytania/USA 2017, reż. Stephen Frears
03:05 Nagi instynkt przetrwania
04:10 Druga strona medalu - talk show

TV 4

06:00 Strażnik Teksasu **08:00** Nasz Nowy Dom **09:00** Pierwsza miłość **09:50** Łowcy Skarbów.Kto da więcej **10:50** Hardkorowy lombard **11:50** Policjantki i Policjanci **12:55** Detektywi w Akcji **13:55** STOP Drogówka **15:55** Policjantki i Policjanci **17:00** Łowcy Skarbów. Kto da więcej **19:00** Policjantki i Policjanci **20:00** Sprawiedliwi - Wydział Kryminalny **21:00** Magnum: Detektyw z Hawajów **23:00** Zły Porucznik. Skorumpowany, tonący w długach i nieczystych interesach glina prowadzi śledztwo w sprawie zgwałcenia młodej zakonnicy. **01:00** Fabryka jedzenia **02:00** Śmierć na 1000 sposobów **02:30** Interwencja **02:50** Trans World Sport 2023 **03:55** SuperLudzie

TV Trwam

12:00 Anioł Pański **12:03** Informacje dnia **12:20** Fatima - orędzie na dziś **12:50** Nuty nadziei **13:00** Pielgrzym Miłości **13:30** Msza święta z Jasnej Góry **14:20** Muzyczne chwile **14:30** Wezwanie z Fatimy cz. 2 **15:10** Fide et amore: Liturgia gregoriańska **15:50** Ma się rozumieć **16:00** Informacje dnia **16:10** Jestem mamą **16:25** Przyroda w Obiektywie **16:40** Zdrowie z Bożej Apteki **16:55** Chcę żyć **17:10** Prosto o gospodarce **17:30** Zostań Żołnierzem RP **17:45** Muzyczne chwile **17:55** Poczet Wielkich Polaków **18:00** Anioł Pański **18:05** Informacje dnia **18:15** Rozmowy niedokończone **19:25** Święty na każdy dzień **19:30** Każdy maluch to potrafi **19:45** Modlitwa z telefonicznym udziałem dzieci **20:00** Informacje dnia **20:20** Różaniec

epraasa.pl eea31e7c34

KURIER GMIN
TYGODNIK POWIATU WOŁOWSKIEGO
www.kuriergmin.pl

ŚRODA • 14 czerwca

TVP 1

05:15 Dziedzictwo - serial
06:05 Klan - telenowela TVP
06:30 Leśniczówka - serial obyczajowy TVP
07:00 Transmisja Mszy Świętej z Sanktuarium Matki Bożej na Jasnej Górze
07:30 Program katolicki
08:00 Wiadomości
08:10 Kwadrans polityczny
08:25 Informacje kulturalne
08:30 Pogoda poranna
08:40 Ranczo - serial obyczajowy
09:40 Komisarz Alex - serial kryminalny TVP
10:35 Ojciec Mateusz - serial kryminalny TVP
11:25 Korona królów. Jagiellonowie - telenowela historyczna TVP
12:00 Wiadomości
12:10 Agrobiznes
12:30 Agropogoda - magazyn
12:35 Rok w ogrodzie Extra

12:50 Natura w Jedynce - Pingwiny - serial dok.
14:00 Wspaniałe stulecie - serial
15:00 Wiadomości
15:10 Pogoda
15:20 ALARM! - magazyn
15:35 Gra słów. Krzyżówka
16:05 Dziedzictwo - serial
17:00 Teleexpress
17:15 Pogoda
17:20 Jaka to melodia?
18:00 Ranczo - serial obyczajowy
19:00 Jeden z dziesięciu
19:30 Wiadomości
20:15 ALARM! - magazyn
20:35 Stulecie Winnych - serial
21:30 Osiecka - Odc. 3 - serial TVP
22:25 Serial fabularny
23:25 Uwięzieni - thriller
01:15 Ines, pani mej duszy - serial kostiumowy
02:10 Enklawa strachu - serial

TVP 2

05:30 M jak miłość - serial TVP
06:20 Pożyteczni.pl - magazyn
06:55 Rodzinka.pl - serial komediowy TVP
07:30 Pytanie na śniadanie
10:35 Panorama
10:45 Pytanie na śniadanie
11:15 Zakochaj się w Polsce
11:50 Dla niesłyszących - Barwy szczęścia - serial obyczajowy TVP
12:30 Koło fortuny - teleturniej
13:15 Akacjowa 38 - serial
14:05 Va Banque - teleturniej
14:35 Na sygnale - serial fabularyzowany TVP
15:05 M jak miłość - serial TVP
16:00 Koło fortuny - teleturniej
16:35 Familiada - teleturniej
17:15 Zakazany owoc - serial
18:00 Panorama
18:20 Va Banque - teleturniej
18:45 Akacjowa 38 - serial
19:30 Na sygnale - serial

20:10 Kino relaks - Miłość aż po ślub - komedia romantyczna, prod. Francja, 2017, reż. Reem Kherici, wyk. Nicolas Duvauchelle, Julia Piaton, Reem Kherici, Sylvie Testud, Francois - Xavier Demaison
21:55 La Bandida - serial
22:55 Masz talent - film obyczajowy, prod. Wielka Brytania, USA, 2013, reż. David Frankel, wyk. James Corden, Alexandra Roach, Julie Walters
00:50 Bolivar - serial kostiumowy
01:50 Syn - serial
02:40 Ważniejsza od królów - film dokumentalny
04:25 Echo serca - serial TVP
05:10 Zakończenie dnia

TVN

05:50 Uwaga! - program interwencyjny
06:05 Ukryta prawda - program obyczajowy
07:00 Doradca smaku - program kulinarny
07:05 Kuchenne rewolucje - program kulinarno-rozrywkowy
08:00 Dzień Dobry TVN
11:30 Ukryta prawda
12:35 Kuchenne rewolucje
13:40 Szpital - program obyczajowy
14:45 Ukryta prawda
15:50 Kuchenne rewolucje
16:55 Tajemnice miłości
17:55 Ukryta prawda
19:00 Fakty
19:35 Sport
19:45 Pogoda
19:55 Uwaga!
20:10 Doradca smaku
20:15 Na Wspólnej - serial
20:55 Milionerzy - program rozrywkowy

21:40 Mumia powraca - film przygodowy, USA 2001, reż. Stephen Sommers, wyk. Brendan Fraser, Rachel Weisz, John Hannah, Arnold Vosloo, Odet Fehr, The Rock
00:15 Obecność II - film horror, USA 2016, reż. James Wan, wyk. Vera Farmiga, Patrick Wilson, Madison Wolfe, Frances O'Connor, Lauren Esposito, Franka Potente
02:55 Kwatery Hitlera - program dokumentalny
04:00 Szpital - program obyczajowy
05:00 Uwaga! - program interwencyjny
05:20 Zamieszkać na plaży - program edukacyjny

POLSAT

06:00 Nowy dzień z Polsat News
08:40 Malanowski i Partnerzy - serial kryminalny
09:40 Sekrety rodziny
10:40 Dlaczego ja? - serial paradokumentalny
11:40 Gliniarze - serial paradokumentalny
12:50 Wydarzenia
13:20 Interwencja
13:40 Trudne sprawy
14:40 Dlaczego ja? - serial paradokumentalny
15:50 Wydarzenia
16:10 Pogoda
16:15 Interwencja
16:30 Na ratunek 112 - serial fabularno-dokumentalny
17:00 Gliniarze
18:00 Pierwsza miłość
18:50 Wydarzenia
19:25 Gość Wydarzeń
19:45 Sport
19:55 Pogoda

20:05 Druhny Annie przeżywa nie najlepszy okres w swoim życiu, a jej sytuacja jeszcze bardziej się komplikuje kiedy zostaje honorową druhną swojej najlepszej przyjaciółki - Lillian. Nie pozwoli jednak aby to zadanie ją przerosło mimo, iż jej świat wywraca się właśnie do góry nogami. Koordynuje działania komicznego zespół druhen, z którymi wyrusza w szaloną podróż na wieczór panieński.
22:50 Jestem taka piękna!
01:25 Ostrożnie z dziewczynami
03:10 Nasz Nowy Dom
04:10 Zjedz Alaskę

TVP Kultura

07:00 Muzyczne poranki
07:15 Informacje kulturalne
07:40 Niedziela z... polskim big beatem
08:25 Wędrowiec Polski - Roztocze - cykl reportaży
09:00 Robin z Sherwood - serial
10:05 Chopin. Pragnienie miłości - dramat
12:15 Pogranicze w ogniu - serial TVP
13:25 Informacje kulturalne
13:50 Roman Cieślewicz w Paryżu - film dok.
14:20 Biblijne zoo - film dokumentalny
15:35 Kogel-Mogel - komedia
17:30 Przeczarowanie. Małgorzata Mirga-Tas - reportaż
18:05 Zaginione Skarby - „Portret Johanna Schwarzwaldta" - film animowany
18:20 Robin z Sherwood - serial
19:30 Informacje kulturalne

20:00 W trzy miesiące dookoła świata - Kwiecień - film fabularny, prod. Francja, Włochy, 1998, reż. Nanni Moretti, wyk. Nanni Moretti, Silvio Orlando
21:30 Więcej niż fikcja - Formularz - film dokumentalny
22:35 Informacje kulturalne
23:00 Jazz.pl Polskie Radio - Setny koncert w cyklu „Jazz. PL" - Powrót Studia Jazzowego Polskiego Radia - koncert
00:50 Lekkie obyczaje - Na zawsze razem - film fabularny
02:45 Kino nocne - Kobieta samotna - dramat
04:35 Informacje kulturalne

TV Puls

06:00 Kobra - oddział specjalny - serial kryminalny
08:00 Lombard. Życie pod zastaw - paradokument fabularny
09:00 Rodzinny interes
10:00 Lombard. Życie pod zastaw - paradokument fabularny
11:00 Zaklinaczka duchów
13:00 Lekarze na start - serial medyczno-obyczajowy
13:30 Lekarze na start - serial medyczno-obyczajowy
14:00 Rodzinny interes
15:00 Lombard. Życie pod zastaw - paradokument fabularny
16:00 Prawdziwe motywy
18:00 Lombard. Życie pod zastaw - paradokument fabularny
19:00 Lombard. Życie pod zastaw - paradokument fabularny
20:00 Karbala

22:20 Tajny front Po śmierci Osamy Bin Ladenda, na Bliskim Wschodzie powstaje podziemna sieć terrorystów o nazwie „Czarna Maska". Prezydent Stanów Zjednoczonych chce wstrzymać jej działalność, dlatego w porozumieniu z innymi krajami powołuje elitarną jednostkę, składającą się z wysoko wyspecjalizowanych żołnierzy.
00:25 Dzielnica strachu
01:30 Lombard. Życie pod zastaw
02:20 Zobacz to! Blok powtórkowy - Z archiwum policji
03:00 Taki jest świat

TVN 7

05:00 Szkoła - program obyczajowy
06:55 Szpital - program obyczajowy
07:55 Ukryta prawda - program obyczajowy
11:00 Idealna niania - program obyczajowy
11:45 Rozwód. Walka o wszystko - program obyczajowy
12:45 Szpital - program obyczajowy
13:45 Sąd rodzinny - program sądowy
14:45 Sędzia Anna Maria Wesołowska
15:50 Ukryta prawda - program obyczajowy
16:50 Rozwód. Walka o wszystko - program obyczajowy
17:55 Opowieści małżeńskie - program obyczajowy
19:00 Ukryta prawda - program obyczajowy

20:00 Dzień próby - film sensacyjny, USA 2001, reż. Antoine Fuqua, wyk. Denzel Washington, Ethan Hawke, Scott Glenn, Tom Berenger, Harris Yulin, Raymond J. Barry, Cliff Curtis, Dr. Dre, Snoop Dogg, Macy Gray
22:35 Wataha - miniserial, Polska, reż. Kasia Adamik, Jan P. Matuszyński, wyk. Leszek Lichota, Aleksandra Popławska, Bartłomiej Topa, Andrzej Zieliński, Dagmara Bąk, Maciej Mikołajczyk
23:50 Kamerdyner - film obyczajowy
03:00 Mój sąsiad morderca
04:05 Nagi instynkt przetrwania

TV 4

06:00 Strażnik Teksasu **08:00** Nasz Nowy Dom **09:00** Pierwsza miłość **09:50** Łowcy Skarbów.Kto da więcej **10:50** Hardkorowy lombard **11:50** Policjantki i Policjanci **12:55** Detektywi w Akcji **13:55** STOP Drogówka **15:55** Policjantki i Policjanci **17:00** Łowcy Skarbów. Kto da więcej **19:00** Policjantki i Policjanci **20:00** Sprawiedliwi - Wydział Kryminalny **21:00** Komando **22:55** Miliardowy okup. Kyle, rozpuszczony syn milionera, poznaje na imprezie atrakcyjną dziewczynę, Amy. Pijany siada za kierownicą, co kończy się rozbiciem auta. Kyle ucieka z miejsca wypadku, pozostawiając Amy na pastwę losu. **01:15** Śmierć na 1000 sposobów **02:05** Interwencja **02:25** Disco Polo Life **03:25** Top 10 - Lista Przebojów

TV Trwam

12:00 Anioł Pański **12:03** Informacje dnia **12:20** Tajemnica Enigmy **13:00** Spór o Morskie Oko **13:30** Msza święta z Jasnej Góry **14:20** Muzyczne chwile **14:30** Życia nie można zmarnować **15:25** Jezusie, ulituj się nad nami! **15:50** Ma się rozumieć **16:00** Informacje dnia **16:10** Na zdrowie **16:30** Opiekuńcze skrzydła – Hospicjum św. Anny w Lubartowie **17:00** Po stronie prawdy **17:50** Muzyczne chwile **17:55** Poczet Wielkich Polaków **18:00** Anioł Pański **18:05** Informacje dnia **18:15** Rozmowy niedokończone **19:25** Święty na każdy dzień **19:30** Opowieści z Księgi Cnót **20:00** Informacje dnia **20:20** Różaniec **20:50** Myśląc Ojczyzna **21:00** Apel Jasnogórski

CZWARTEK • 15 czerwca

TVP 1

05:15 Dziedzictwo - serial
06:05 Klan - telenowela TVP
06:30 Leśniczówka - serial obyczajowy TVP
07:00 Transmisja Mszy Świętej z Sanktuarium Matki Bożej na Jasnej Górze
07:30 Pełnia Wiary - magazyn
08:00 Wiadomości
08:10 Kwadrans polityczny
08:25 Informacje kulturalne
08:30 Pogoda poranna
08:40 Ranczo - serial obyczajowy
09:35 Komisarz Alex - serial kryminalny TVP
10:35 Ojciec Mateusz - serial kryminalny TVP
11:25 Korona królów. Jagiellonowie - telenowela historyczna
12:00 Wiadomości
12:10 Agrobiznes
12:30 Agropogoda - magazyn
12:35 Magazyn Rolniczy

12:50 Natura w Jedynce - Gady - serial dokumentalny
14:00 Wspaniałe stulecie - serial
15:00 Wiadomości
15:10 Pogoda
15:20 ALARM! - magazyn
15:35 Gra słów. Krzyżówka
16:05 Dziedzictwo - serial
17:00 Teleexpress
17:15 Pogoda
17:20 Jaka to melodia?
18:00 Ranczo - serial obyczajowy
19:00 Jeden z dziesięciu
19:30 Wiadomości
20:15 ALARM! - magazyn
20:35 Ojciec Mateusz - serial
21:30 Sprawa dla reportera
22:30 Magazyn śledczy Anity Gargas - magazyn
23:05 Resortowe Dzieci
23:40 Magazyn kryminalny 997 - magazyn

TVP 2

05:25 M jak miłość - serial TVP
06:20 Tańcząca ze światem - Tunezja - magazyn
06:55 Rodzinka.pl - serial
07:30 Pytanie na śniadanie
10:35 Panorama
10:45 Pytanie na śniadanie
11:15 Magazyn Ekumeniczny
11:50 Dla niesłyszących - Barwy szczęścia - serial
12:30 Koło fortuny - teleturniej
13:15 Akacjowa 38 - serial
14:05 Va Banque - teleturniej
14:35 Na sygnale - serial
15:05 M jak miłość - serial TVP
16:00 Koło fortuny - teleturniej
16:35 Familiada - teleturniej
17:15 Zakazany owoc - serial
18:00 Panorama
18:20 Va Banque - teleturniej
18:45 Akacjowa 38 - serial
19:30 Na sygnale - serial
20:10 Postaw na milion
21:10 La Bandida - serial

23:05 Fałszerz - film fabularny, prod. USA, 2014, reż. Philip Martin, wyk. John Travolta, Christopher Plummer, Tye Sheridan
00:55 Wyprawa po miłość - film obyczajowy Sophie Carter jest współwłaścicielką dobrze prosperującej firmy projektowej w Los Angeles. Poświęca się zbyt dużo pracy i czuje się mocno wyczerpana. Za podszeptem swego biznesowego partnera, Spencera, postanawia zafundować sobie wreszcie dwutygodniowe wakacje.
02:35 Trzy dni Kondora - serial
03:35 Rodzinka.pl - serial komediowy TVP

TVN

05:50 Uwaga!
06:05 Ukryta prawda - program obyczajowy
07:00 Doradca smaku - program kulinarny
07:05 Kuchenne rewolucje - program kulinarno-rozrywkowy
08:00 Dzień Dobry TVN
11:30 Ukryta prawda
12:35 Kuchenne rewolucje
13:40 Szpital
14:45 Ukryta prawda
15:50 Kuchenne rewolucje
16:55 Tajemnice miłości
17:55 Ukryta prawda
19:00 Fakty
19:35 Sport
19:45 Pogoda
19:55 Uwaga!
20:10 Doradca smaku
20:15 Na Wspólnej - serial
20:55 Milionerzy
21:35 Kuchenne rewolucje - program kulinarno-rozrywkowy

22:40 Idealny facet dla mojej dziewczyny - film komedia, Polska 2009, reż. Tomasz Konecki, wyk. Marcin Dorociński, Magdalena Boczarska, Izabela Kuna, Danuta Stenka, Krzysztof Globisz, Tomasz Karolak, Bronisław Wrocławski, Magdalena Różczka, Daniel Olbrychski, Maria Seweryn
01:10 Dziennik Bridget Jones - film komedia, Francja/Wielka Brytania/USA 2001, reż. Sharon Maguire
03:15 Uwaga!
03:35 Zamieszkać na plaży
04:05 Recepta na stary dom
04:30 Jak to jest zrobione
05:25 Kto was tak urządził - program poradnikowy

POLSAT

06:00 Nowy dzień z Polsat News
08:40 Malanowski i Partnerzy - serial kryminalny
09:40 Sekrety rodziny
10:40 Dlaczego ja? - serial paradokumentalny
11:40 Gliniarze - serial paradokumentalny
12:50 Wydarzenia
13:20 Interwencja
13:40 Trudne sprawy - serial paradokumentalny
14:40 Dlaczego ja? - serial paradokumentalny
15:50 Wydarzenia
16:10 Pogoda
16:15 Interwencja
16:45 Gliniarze - serial paradokumentalny
17:45 Sekrety rodziny
18:50 Wydarzenia
19:25 Gość Wydarzeń
19:45 Sport
19:55 Pogoda

20:05 Śniadanie do łóżka Opowieść o zdolnym, choć pechowym kucharzu Piotrze, który ku swojemu zaskoczeniu trafia na okładkę poczytnego magazynu i z dnia na dzień zostaje celebrytą.
21:50 To tylko seks - film komediowy, USA, 2011, reż. Will Gluck, wyk. Clarkson Patricia, Elfman Jenna, Greenberg Bryan, Mila Kunis, Timberlake Justin
00:25 Przyjaciółki rodziny
02:05 Nasz Nowy Dom
03:05 Nasz Nowy Dom
04:05 Zjedz Alaskę
04:45 Disco Gramy
05:25 Telezakupy TV Okazje

TVP Kultura

07:00 Muzyczne poranki
07:20 Informacje kulturalne
07:50 Trzeci punkt widzenia - program publicystyczny
08:30 Mazurki nad Wisłą - Piotr Zgorzelski - cykl reportaży, reż. Marzena Strąk
09:05 Robin z Sherwood - serial
10:15 Kogel-Mogel - komedia, reż. Roman Załuski, wyk. Grażyna Błęcka-Kolska, Ewa Kasprzyk, Zdzisław Wardejn
12:15 Pogranicze w ogniu - serial TVP
13:25 Informacje kulturalne
13:55 Genialny barbarzyńca - film dokumentalny, reż. Marta Węgiel
14:50 Wszystkie role Stanisława Barei - film dokumentalny, reż. Mariusz Cieślik

16:00 Galimatias czyli Kogel-Mogel II - komedia
17:50 Wydarzenie aktualne
18:20 Robin z Sherwood - serial
19:40 Informacje kulturalne
20:00 Teatr Telewizji - Pamiętnik Pani Hanki
21:25 Serialowa nostalgia - Glina - serial kryminalny TVP
22:35 Informacje kulturalne
23:00 W trzy miesiące dookoła świata - Kwiecień - film fabularny
00:30 Kino nocne - Bandyta - dramat
02:15 Informacje kulturalne
02:45 Cały ten dźwięk - reportaż
04:30 Teledyski
05:00 Podróże z historią - cykl dokumentalny

TV Puls

06:00 Kobra - oddział specjalny - serial kryminalny
08:00 Lombard. Życie pod zastaw - paradokument fabularny
09:00 Rodzinny interes
10:00 Lombard. Życie pod zastaw - paradokument fabularny
11:00 Zaklinaczka duchów
13:00 Lekarze na start - serial medyczno-obyczajowy
13:30 Lekarze na start - serial medyczno-obyczajowy
14:00 Rodzinny interes
15:00 Lombard. Życie pod zastaw - paradokument fabularny
16:00 Prawdziwe motywy
18:00 Lombard. Życie pod zastaw - paradokument fabularny
19:00 Lombard. Życie pod zastaw - paradokument fabularny
20:00 Tajemnice Saint-Tropez

21:55 Ibiza Philippe jest po uszy zakochany w Carole i zrobi wszystko, żeby przekonać do siebie jej nastoletnie dzieciaki. Obiecuje 18-letniemu Julienowi, że jeśli zda maturę, pojadą na wakacje, gdzie tylko zechce. Nie spodziewa się jednak, że chłopak wybierze... Ibizę. Najbardziej imprezową wyspę świata, gdzie zabawa trwa całą dobę, słońce nie przestaje grzać, a drinki pije się już na śniadanie.
23:30 Dzielnica strachu
00:30 Lombard. Życie pod zastaw
01:25 Zobacz to! Blok powtórkowy - Menu na miarę - program kulinarny

TVN 7

05:00 Szkoła - program obyczajowy
06:55 Szpital - program obyczajowy
07:55 Ukryta prawda - program obyczajowy
11:00 Idealna niania - program obyczajowy
11:45 Rozwód. Walka o wszystko - program obyczajowy
12:45 Szpital
13:45 Sąd rodzinny - program sądowy
14:45 Sędzia Anna Maria Wesołowska
15:50 Ukryta prawda
16:50 Rozwód. Walka o wszystko
17:55 Mieszkanie na miarę - program lifestylowy
19:00 Ukryta prawda
20:00 Hotel Paradise All Stars - program rozrywkowy
21:00 Egzekutor - film sensacyjny

23:25 Śmierć nadejdzie dziś - film horror, USA 2017, reż. Christopher Landon Studentka Tree Gelbman ponownie przeżywa dzień swojego morderstwa, zarówno z nietypowymi szczegółami, jak i przerażającym końcem, dopóki nie odkryje tożsamości swojego zabójcy. Czy dziewczyna zdoła zakończyć ten koszmar?
01:25 Flash - kulisy powstawania filmu
01:35 Nagi instynkt przetrwania
02:35 Mój sąsiad morderca
03:35 Druga strona medalu - talk show

TV 4

06:00 Strażnik Teksasu **08:00** Nasz Nowy Dom **09:00** Pierwsza miłość **09:50** Łowcy Skarbów.Kto da więcej **10:50** Hardkorowy lombard **11:50** Policjantki i Policjanci **12:55** Detektywi w Akcji **13:55** STOP Drogówka **15:55** Policjantki i Policjanci **17:00** Łowcy Skarbów. Kto da więcej **19:00** Policjantki i Policjanci **20:00** Sprawiedliwi - Wydział Kryminalny **21:00** Wyrok śmierci. Nick jest szczęśliwym ojcem rodziny i szanowanym wiceprezesem firmy ubezpieczeniowej. Pewnego dnia jadąc z synem do domu zatrzymuje się na stacji benzynowej, gdzie dochodzi do ataku gangu, podczas którego zabity zostaje syn **23:25** Paranormal Activity: Inny wymiar **01:05** W zakamarkach mózgu **02:05** Interwencja **02:25** Disco Polo Life

TV Trwam

12:00 Anioł Pański **12:03** Informacje dnia **12:20** Dulce et decorum est pro Patria mori **13:20** Przegląd katolickiego tygodnika „Niedziela" **13:30** Msza święta z Jasnej Góry **14:20** Muzyczne chwile **14:30** Od miłości do wieczności **15:00** Siła modlitwy **15:50** Ma się rozumieć **16:00** Informacje dnia **16:10** Z wędką nad wodę w Polskę i Świat **16:35** Zew natury **17:05** Akademia pro-life **17:15** Muzyczne chwile **17:30** Odpowiedzialni za Kościół **17:55** Poczet Wielkich Polaków **18:00** Anioł Pański **18:05** Informacje dnia **18:15** Rozmowy niedokończone **19:25** Święty na każdy dzień **19:30** Przyjaciele i bohaterowie **20:00** Informacje dnia **20:20** Różaniec **20:50** Głos Polski **21:00** Apel Jasnogórski **21:20** Informacje dnia

eprasa.pl eea31e7c34

Pomocna dłoń Kościuszkowców

„W każdym z nas walczą dwa wilki. Jeden jest zły, to gniew, zazdrość, chciwość, pretensja, kłamstwo, pogarda i ego. Drugi jest dobry, to radość, pokój, miłość, nadzieja, uprzejmość, pokora, empatia i prawda. Który wilk wygra? Ten, którego karmisz.” Indiańskie powiedzenie

Kościuszkowcy chcą karmić tylko dobrego wilka i swoją empatię, nadzieję na wyzdrowienie chorych, którym pomagają, pokorę i miłość do drugiego człowieka pokazują choćby poprzez organizację i udział w akcjach krwiodawstwa czy innych akcjach charytatywnych.

Ostatnia w tym roku szkolnym akcja poboru krwi organizowana we współpracy z Regionalnym Centrum Krwiodawstwa i Krwiolecznictwa we Wrocławiu odbyła się 30 maja 2023r. Odwiedziło nas 32 dawców. I jak to zwykle bywa, część osób z różnych powodów nie mogła poddać się donacji, ale i tak udało się pozyskać 11 litrów krwi niezbędnej do ratowania zdrowia i życia chorych.

Dziękujemy wszystkim dawcom za przybycie i jednocześnie zapraszamy do oddziałów terenowych RCKiK, gdyż wciąż brakuje krwi RhD (-) minus A, AB i O. Dziękujemy również niezawodnym wolontariuszom – Pani pedagog Annie Chmurze i uczniom Technikum: Nikoli Danek, Oli Strzelczak, Adamowi Serwatyńskiemu i Kacprowi Markowskiemu za nieustanne czuwanie, aby akcja przebiegała bezproblemowo.

Izabela Michońska

RF MAH®

PRACUJ Z NAMI!

Jesteśmy firmą specjalizującą się w projektowaniu i produkcji maszyn mających zastosowanie przede wszystkim w przemyśle spożywczym, farmaceutycznym i chemicznym. Od początku istnienia firmy który sięga roku 2006 specjalizujemy się w projektowaniu maszyn, linii technologicznych a także w sporządzaniu dokumentacji technicznej. Dzięki doświadczeniu, znajomości najnowszych rozwiązań branżowych oraz doświadczonym konstruktorom jesteśmy w stanie zaprojektować i wykonać indywidualne często nietypowe urządzenia.

oferta pracy:
SPAWACZ
Miejsce pracy: Prawików (gmina Wołów)

Co oferujemy:
- Stabilne warunki zatrudnienia oraz atrakcyjne wynagrodzenie w oparciu o umowę o pracę
- Premie/paczki świąteczne
- Uprawnienia UDT, TÜV
- Nowoczesny i rozbudowany park maszynowy
- Pakiet benefitów, w tym ubezpieczenie grupowe

Czego oczekujemy:
- Doświadczenia w spawaniu stali metodą TIG lub MIG/MAG
- Wykształcenia zawodowego kierunkowego
- Dobrej znajomości rysunku technicznego
- Umiejętności pracy w zespole

Mile widziane:
- Uprawnienia do obsługi suwnic, wózków widłowych oraz podnośników
- Uprawnienia spawalnicze

oferta pracy:
ŚLUSARZ
Miejsce pracy: Prawików (gmina Wołów)

Co oferujemy:
- Stabilne warunki zatrudnienia oraz atrakcyjne wynagrodzenie w oparciu o umowę o pracę
- Premie/paczki świąteczne
- Uprawnienia
- Nowoczesny i rozbudowany park maszynowy
- Pakiet benefitów, w tym ubezpieczenie grupowe

Czego oczekujemy:
- Wykształcenia zawodowego kierunkowego
- Dobrej znajomości rysunku technicznego
- Umiejętności pracy w zespole

Mile widziane:
- Uprawnienia do obsługi suwnic, wózków widłowych oraz podnośników

oferta pracy:
PROGRAMISTA/ OPERATOR CNC
Miejsce pracy: Prawików (gmina Wołów)

Co oferujemy:
- Stabilne warunki zatrudnienia oraz atrakcyjne wynagrodzenie w oparciu o umowę o pracę
- Premie/paczki świąteczne
- Uprawnienia UDT, TÜV
- Nowoczesny i rozbudowany park maszynowy
- Pakiet benefitów, w tym ubezpieczenie grupowe

Czego oczekujemy:
- Doświadczenie w pracy z maszynami CNC. Pięcioosiowa tokarko frezarka Mazak Integrex oraz czteroosiowa frezerka Mazak VTC
- Znajomość oprogramowania Mazatrol , GibbsCam, Autodesk HSM i inne oprogramowanie CAM
- Programowanie maszyn numerycznych
- Wykształcenie średnie lub wyższe techniczne
- Dobra znajomość rysunku technicznego
- Wykonywanie detali zgodnie z instrukcją obróbki (dokumentacją technologiczną) oraz ich kontrola
- Umiejętność doboru parametrów obróbki i ustawienia narzędzi

Mile widziane:
- Uprawnienia do obsługi suwnic
- Umiejętność posługiwania się narzędziami pomiarowymi
- Znajomość języka angielskiego na poziomie komunikatywnym

ZGŁOSZENIA PROSIMY WYSŁAĆ NA: **biuro@rfmah.pl**
Koniecznie odwiedź naszą stronę internetową: **www.rfmah.pl** – aby dowiedzieć się więcej!

REKLAMA

eprasa.pl eea31e7c34

KURIER GMIN
TYGODNIK POWIATU WOŁOWSKIEGO
www.kuriergmin.pl

Dni Brzegu Dolnego czy duży festyn? Wszystko już za nami!

Zanim się zaczęło już było słychać krytykę. Chodzi o dni Brzegu Dolnego, które co niektórzy nazywali .... festynem. Zawsze może być więcej, lepiej, ale zapominamy, że to od nas samych zależy jak to miasto i przez kogo jest zarządzane. Tymczasem dostaliśmy w tym roku, to co roku: występy lokalnych zespołów, koncert gwiazdy oraz sportowe rozgrywki, których niektóre wyniki wszystkich zaskoczyły, jak mecz siatkówki policja- urząd: 1:3.

Dni Brzegu Dolnego rozpoczęły się już w czwartek, 1 czerwca wystawą prac Art Group w galerii Dolnobrzeskiego Ośrodka Kultury na ul. Zwycięstwa. Święto miasta zbiegło się z przyjazdem delegacji z miast partnerskich, które zostały uroczyście powitane w piątkowe popołudnie. Również w piątek teren za Miejskim Ośrodkiem Sportu i Rekreacji zaczął tętnić życiem, rozłożono dmuchańcowe darmowe miasteczko, przyjechały foodtrucki, a o 17.15 koncert zagrała wołowska Apokalipsa, która pokazała prawdziwe rockowe brzmienie, świetny głos wokalistki niósł się nad miasto. Potem wystąpiły zespoły sekcji DOK oraz MICROOT& WROBLEWSKY. Gwiazdą wieczoru była Natalia Zastępa, a potem do tańca przygrywał wieczny, niepokonany Pajaroma. W sobotę było już bardziej sportowo- turnieje piłkarskie, sztuka cyrkowa Arena, Open Art gimnastyka artystyczna, mecz piłki siatkowej Urząd Miejski vs. Policja oraz rodzime Rytmy Planety. Miłośnicy muzyki wysłuchali Chóru z Zespołu Szkolno- Przedszkolnego nr 1, Renato Monti oraz świetnego występu Minęło Band. Wieczorem zagrali Blue Cafe, a po ich występie mogliśmy podziwiać Fire Show, następnie bawiliśmy się z Pajaromą. Komu było mało atrakcji i zabawy, mógł w niedzielę iść na piknik parafialny na osiedle Fabryczne.

KaTa

eprasa.pl eea31e7e34

ZAWSZE W PAMIĘCI

TENIS STOŁOWY. 2.Memoriał im. Anżeliki Sowy

Uczestnicy każdych sportowych zawodów przystępują do rywalizacji z myślą o wygrywaniu - co wydaje się naturalne. Zwycięstwa są oczywiście wartością, ale już same zmagania dostarczają przecież wielu niezapomnianych emocji nawet, jeśli nie kończą się triumfem. Możliwość sprawdzenia swoich umiejętności w konfrontacji z rówieśnikami z innych klubów zawsze jest okazją do znakomitej sportowej zabawy i wówczas sam wynik schodzi troszeczkę na 2.plan. Szczególnie, jeśli zawody - oprócz rywalizacji, mają jeszcze inny, nadrzędny cel. Bez wątpienia taką imprezą był rozgrywany w ostatnią z majowych sobót dolnobrzeski 2.Memoriał im. Anżeliki Sowy, którego uczestnicy oprócz zmagań przy tenisowych stołach mogli z nostalgią wspomnieć swoją utalentowaną koleżankę, którą w tragicznych okolicznościach pożegnaliśmy 2 lata temu.

Na sportowo pamięć zawodniczki Rokity uczcili nie tylko młodzi sportowcy z naszego regionu, ale także z województw mazowieckiego, wielkopolskiego, lubuskiego, śląskiego oraz łódzkiego, a przy tenisowych stołach mogliśmy oglądać grę 60 młodych adeptów *ping-ponga*, wśród których oprócz ciągle uczących się tenisowego rzemiosła adeptów tej dyscypliny mogliśmy zobaczyć także ciągle *pachnące* srebrem z Mistrzostw Polski w kategorii młodzików **Marikę Chrąchol**, **Gabrielę Pułecka**, **Lenę Smolarek** z Rokity oraz zeszłoroczną wicemistrzynię Europy - wołowiankę **Annę Ulatowską**. W każdym z pojedynków nie brakowało więc efektownych serwisów, spektakularnych returnów i długich wymian, za każdym razem kończonych radością po jednej ze stron tenisowego stołu. Oczywiście przy porażkach zdarzały się chwile rozczarowań, ale nie trwały one długo. Szczególnie na finiszu zawodów, kiedy okazało się, że w memoriałowej rozgrywce wszyscy okazali się jej zwycięzcami, gdyż dzięki pomocy wielu życzliwych osób, organizatorzy zapewnili każdemu ze startujących młodych sportowców nagrodę.

Na zakończenie tego sportowego spotkania wszyscy młodzi sportowcy byli więc szczęśliwi, przyjmując nagrodę oraz gratulację od najbliższych Anżeliki oraz jej klubowych koleżanek, co również miało swój symboliczny charakter. Zainteresowanie tym tenisowym przedsięwzięciem powinno więc rosnąć z każdym rokiem, a to z kolei gwarantuje, że pamięć o naszej nieodżałowanej zawodniczce długo jeszcze *rozgrzewać* będzie wiele serc - nie tylko przyszłych uczestników memoriałowej rywalizacji, ale także tych, którzy przyczyniają się do wspaniałej organizacji zawodów. Gratulując nie tylko zwycięstw, ale i samego uczestnictwa, życzymy więc wszystkim uczestnikom tegorocznej imprezy wyłącznie radości przy tenisowych stołach w nadchodzących miesiącach i… do zobaczenia za rok.

TENIS STOŁOWY. 4.Dolnośląskie Grand Prix skrzatów

Znakomicie ułożył się ostatni weekend maja dla młodych adeptów tenis stołowego z wołowskiej Wolavii. Naszych reprezentantów oglądaliśmy bowiem przy stołach w Pisarzowicach, gdzie rozegrano 4.Dolnośląskie Grand Prix w kategorii skrzatów. Zawody zgromadziły na swoim starcie 35 młodych adeptów tej dyscypliny sportu, a w gronie tym umiejętnościami zdecydowanie brylowali reprezentanci naszego klubu.

W zmaganiach tenisistek do walki przystąpiło 15 zawodniczek, a jak sportowe *błyskawice* (bez starty seta) przez kolejne turniejowe rundy przeszły **Amelia Bazylewska** i **Zofia Hołodniuk**, które w bezpośredniej rywalizacji rozstrzygnęły finał majowej imprezy. Rozgrywka pomiędzy wołowiankami dostarczyła wielu emocji, gdyż konfrontacja ta rozstrzygnięcie *znalazła* dopiero w 5.secie, a odrobinę lepsze w tej decydującej fazie meczu okazała się Amelia.

SKRZATKI		
1.	Amelia Bazylewska	WOLAVIA
2.	Zofia Hołodniuk	WOLAVIA
3.	Wiktoria Rogacka	Lider Milicz
10.	Aleksandra Ostrowska	WOLAVIA

Nasze tenisistki przyzwyczaiły już swoich kibiców do zwycięstw, ale cieszy także fakt, że w tej kategorii wiekowej równie mocno wołowski klub reprezentowany jest w grupie chłopaków, z których dwójka reprezentowała nasz powiat na pisarzowickim podium. W równie spektakularny sposób jak swoje klubowe koleżanki do finału dotarł **Kacper Szerer**, w którym już do większego wysiłku zmusił go konkurent ze Strzelina, ale po zwycięskim tie-brek'u i z tej konfrontacji wołowianin wyszedł obronną *rakietą*. Tenisiście Wolavii w półfinale ustąpił **Alex Półchłopek**, ale zawodnik Rokity humor poprawił sobie po pojedynku o 3.pozycję, w którym okazał się wyraźnie lepszy od konkurenta.

SKRZATY		
1.	Kacper Szerer	WOLAVIA
2.	Hubert Debowicz	Granit Strzelin
3.	Alex Półchłopek	ROKITA
10.	Wojciech Turewicz	WOLAVIA
16.	Karol Wojtyła	WOLAVIA

eprasa.pl eea31e7c34

ZAPASY

IGOR ZE ZŁOTEM

W ostatni majowy weekend na zapaśniczych matach w Kielcach rozegrały się Mistrzostwa Polski młodzików (U-15), na których kolejny sportowy sukces święcili reprezentanci dolnobrzeskiego Rokity. Po *olimpijskim* (OOM) złocie **Oskara Urbańskiego** (44kg) - którego także oglądaliśmy na krajowym *championacie*, kolejne cenne trofeum do klubowej gabloty dołożył **Igor Kiełt** (41). Po jednoznacznych sukcesach w rundach eliminacyjnych, nasz reprezentant w widowiskowym stylu zapewnił sobie miejsce w ścisłym finale, w którym czoła musiał stawić wielokrotnemu medaliście imprez krajowej rangi z Koszalina. Obaj rywale już na samym początku walki pokazali wysoki poziom umiejętności, ale znacznie dłużej koncentrację zachował zapaśnik Rokity, któremu ostatecznie udało się zaskoczyć konkurenta i przeprowadzić akcję, decydującą o tytule Mistrza Polski. Ten spektakularny sukces otwiera przed naszym zapaśnikiem kolejne sportowe *drzwi*, dając mu powołanie do narodowej kadry na zbliżające się Mistrzostwa Europy w tej kategorii wiekowej.

W kielecki turniej imponująco *wszedł* także wspomniany wyżej dolnobrzeski *Olimpijczyk*, ale po efektownych zwycięstwach w dwóch pierwszych walkach, Oskar *potknął* się na konkurencie z Brzeźnicy, a później - w walce o brązowy krążek, ustąpił pola zapaśnikowi warszawskiego UKS Niska, ostatecznie kończąc mistrzowskie zawody na 5.pozycji.

Tuż za podium (5.miejsce) swój majowy występ zakończył również **Igor Gryzan** (38), ale goryczy

porażki posmakował już na wstępie, pokonany przez późniejszego mistrza kraju z Krasnegostawu. Po 2 zwycięskich rundach medalowy apetyt rozbudził także utalentowany **Adrian Półchłopek** (57), ale później dolnobrzeżaninowi powinęła się noga i mistrzowski *marsz* zakończył na 7.pozycji.

Barw Rokity w walkach młodziczek broniła **Amelia Rogalewicz** (50), ale w mocnej i licznej konkurencji (29 zawodniczek w kategorii) nasza reprezentantka - choć swój start rozpoczęła od 2 zwycięstw, później musiała już uznać wyższość konkurentek, ostatecznie kończąc imprezę na 11.pozycji.

Po medal w Kielcach sięgnął natomiast *ex*-reprezentant wołowskiego Wiatru **Maksymilian Rozpędek** (68 - obecnie Śląsk Milicz), który jednak już w ścisłym finale musiał ustąpić miejsca rywalowi z Koszalina. Blisko krążka tej prestiżowej imprezy w tej kategorii wagowej był wracający do treningów jego były kolega **Jakub Piotrowski**, ale wołowianin *potknął* się już w 2.rundzie i chociaż później stanął przed szansą na brązowy medal, to musiał jednak uznać wyższość rywala i zakończył zawody na 5.pozycji.

SUMO

ZŁOTY BYK

W kończący maj weekend o mistrzowskie krajowe tytuły rywalizowali też atleci na *doyho*. W tym czasie najlepszych sumitów kraju w kategorii kadetów gościła Świdnica i w gronie tym mieliśmy również naszych reprezentantów z Rokity Brzeg Dolny, którzy pokazali się z bardzo dobrej strony, wracając do domu ze srebrnym krążkiem. Sięgnął po niego **Szymon Rogalewicz** (kat.70kg), prezentując w 3 walkach znakomitą formę, ale w finale dolnobrzeżaninowi szczęście już wyraźnie nie sprzyjało i chociaż w niczym nie ustępował konkurentowi, to jednak musiał zejść z *dohyo* pokonany, ale srebrny krążek i wicemistrzowski tytuł wydają się fajnym pocieszeniem. Nieco krócej świdnicką *ścieżką* po medal szedł **Michał Urbanowicz** (60) kończąc zawody na 5.pozycji, ale w imprezie tej mogliśmy oglądać jeszcze jednego dolnobrzeżanina.

W drużynie Iron Bulls Bielawa niezwykle mocnym *ogniwem* był bowiem wychowanek Rokity **Michał Dubowski** (+100). W indywidualnych występach w efektowny sposób dotarł do finału, ale do mistrzowskiego tytułu zabrakło jednak tego małego kroku, choć w walce finałowej prowadził naprawdę wyrównany pojedynek. Choć w indywidualnych walkach nie udało się sięgnąć po złoto, to jednak były reprezentant Rokity z tytułu mógł cieszyć się po występach w turnieju drużynowym, na zakończenie którego wraz z resztą bielawskich *Byków* mógł cieszyć się ze złotego krążka.

KURIER GMIN
TYGODNIK POWIATU WOŁOWSKIEGO
www.kuriergmin.pl

OLEŚNICKIE DEMONY

MKP WOŁÓW - klasa **OKRĘGOWA**

Pogoń Oleśnica
- MKP WOŁÓW 4-3 (2-2)
Bramki: Przemysław Ujas (12'), M. Gacek (23');
Żółte kartki: A. Judziński, O. Kur, N. Walczak, B. Bojanowski;
MKP: K. Dziwer – Paweł Ujas, B. Bojanowski, S. Supranionek, Ł. Szmajda, A. Judziński (65' N. Walczak), G. Wiktorowski (83' N. Michułka), O. Kur, K. Miłkowski, Przemysław Ujas, M. Gacek.

Wołowscy kibice z pewnością mają jeszcze w pamięci poprzednie rozgrywki, kiedy to ich zespół spadał z 4.ligi. Piłkarze MKP pod degradacyjną *kreskę* wpadli w rundzie wiosennej (jesień zakończyli na 6.pozycji), a na koniec okazało się, że ekipa *leci* z *bonusowego* miejsca (spadki dolnośląskich drużyn z 3.ligi), a do utrzymania naszym piłkarzom zabrakło **2** punktów (ze względu gorszy bezpośredni bilans pojedynków z Piastem Nowa Ruda). Jednym z miejsc, gdzie wołowianie przegrali wówczas swój ligowy byt, była wówczas Oleśnica. Pogoń także walczyła o utrzymanie, ale już po 23.minutach i *dublecie* **Roberta Sobieraja** to piłkarze MKP byli znacznie bliżej zwycięstwa. Gospodarzom udało się jednak odwrócić losy meczu, więc 14 maja 2022r. z kompletu punków cieszyli się oleśniczanie (**2-3**), ale 3 tygodnie później obie ekipy dzieliły gorycz degradacji.

Jeśli za dobrą monetę brać wersy W. Szymborskiej, jakoby *nic nie miałoby wydarzyć się dwa razy*, to po trafieniach **Przemysława Ujasa** oraz **Marka Gacka** (na zdjęciu) wołowianie mogli już być niemal pewni 7. meczu bez porażki. Pierwszy z wymienionych wykorzystał prostopadłą wrzutkę za plecy obrońców i pewnym uderzeniem otworzył rezultat pojedynku. Chwilę później szybka kontra zakończyła się odnalezieniem w polu karnym kapitana MKP, który z paru metrów dopełnił formalności. Wszystko wydawało się układać zgodnie z planem - na murawie dominowali goście i kolejne trafienia dla nich wydawały się być jedynie kwestią czasu. Tymczasem oleśniczanom udało się *zawiązać* akcję, zakończoną dośrodkowaniem w pole karne MKP. Piłka uderzona była z dziwną rotacją, a najbardziej nią zaskoczony okazał się **Krzysztof Dziwer**, zmuszony po tym *centrostrzale* do wyciągnięcia piłki z siatki swojej bramki. W kolejnych minutach nadal ton rywalizacji nadawali goście, lepiej rozgrywając piłkę w środku pola, choć klarownych okazji na podwyższenie rezultatu już nie było. Nasz zespół umiejętnie budował swoje ataki, ale w decydujących momentach brakowało dokładności i ostatecznie defensorom Pogoni udawało się *kasować* ewentualne zagrożenie. Miejscowi ograniczali się do sporadycznych kontrataków, ale jeden z nich jeszcze przed przerwą przyniósł im wyrównanie i zeszłoroczne *demony* powróciły.

Po zmianie stron znowu z większym impetem i lepszym pomysłem atakowali wołowianie, którzy ponownie mogli cieszyć się z prowadzenia. Po składnym rozegraniu futbolówki w środku pola na czystej pozycji znalazł się wprowadzony chwilę wcześniej na plac gry **Norbert Walczak**, a w pojedynku z nim golkiper Pogoni nie miał żadnych argumentów. Wydawało się więc, że mecz wszedł na odpowiednie *tory* i gospodarze nie zrobią już naszej drużynie większych kłopotów. Tymczasem okazało się, że tak jak nasi gracze nie grzeszyli skutecznością, to niezwykle efektywni byli rywale. Kolejny kontratak przyniósł im bowiem wyrównanie, ale niewiele brakowało, a cieszyliby się z niego tylko chwilę. Na listę strzelców ponownie bowiem wpisał się kapitan MKP, ale dogrywajmy do niego futbolówkę **Norbert Michułka** spalił akcję i arbiter ostatecznie gola nie uznał. Choć w końcówce zrobiło się trochę nerwowo, to pojedynek zdawał się nieuchronnie zmierzać do piłkarskiego *kompromisu*. Przyjezdni cały czas prowadzili grę, ale w decydujących momentach ciągle brakowało wykończenia, zaś oleśniczanie przede wszystkim pilnowali własnego przedpola, ciągle licząc po cichu na skuteczny kontratak. Futbolowa fortuna uśmiechnęła się do nich w doliczonym czasie gry i kolejne szybkie wyjście przyniosło im zwycięskiego gola.

Po bardzo przyzwoitym meczu nasi gracze zeszli więc z murawy pokonani, choć podobnie jak przed rokiem to oni byli stroną dominującą i w pewnym momencie w *kieszeni* mieli nawet korzystny rezultat. I tym razem jednak 2 bramki *zaliczki* okazały się niewystarczające, aby po końcowym gwizdku arbitra cieszyć się ze zwycięstwa.

29.KOLEJKA (10 czerwca, g.17.00): GKS Kobierzyce - **MKP WOŁÓW**

Bez względu na dyspozycję naszego zespołu, do Kobierzyc wołowianie pojadą po komplet punktów. Trudno bowiem przypuszczać, że drużyna, która w całych rozgrywkach traci średnio niemal **8** goli w meczu (7,88), a po zwycięstwa potrafiła sięgnąć jedynie przeciwko *outsiderowi* z Miękini (**5-2** i **1-0**), miała piłkarskie argumenty, aby nie tylko walczyć w sobotnim meczu o jakiekolwiek punkty, ale w ogóle nawiązać z zawodnikami MKP wyrównaną rywalizację. Nawet biorąc pod uwagę fakt, że nasz zespół nie zagrał najlepiej w Oleśnicy, to jednak obie ekipy przepaść dzieli nie tylko w ligowej tabeli, ale również na murawie, co nasi gracze potwierdzili jesienią, kiedy to na własnej murawie wyraźnie ograli kobierzyckich konkurentów (**7-0**). Należy się zatem spodziewać, że i tym razem w pojedynku z GKS komplet punktów zainkasują wołowianie, co przypieczętuje utrzymanie naszej drużyny.

1.	Zenit Międzybórz	28	**76**	133-32
2.	WKS Wierzbice	28	**60**	95-38
3.	Błysk Kuźniczysko	28	**58**	96-40
4.	GKS Mirków/Długołęka	28	**52**	122-41
5.	Orzeł Pawłowice	28	**51**	78-43
6.	**MKP WOŁÓW**	28	**49**	88-46
7.	Wratislavia Wrocław	28	**48**	95-43
8.	Orzeł Marszowice	28	**47**	96-50
9.	Polonia Bielany Wr.	28	**45**	110-57
10.	Bresna Brzeźno	28	**45**	91-58
11.	Pogoń Oleśnica	28	**43**	87-76
12.	Strzelinianka	28	**39**	69-52
13.	Pogoń Syców	28	**20**	49-101
14.	Piast Żerniki	28	**14**	44-77
15.	GKS Kobierzyce	28	**6**	21-221
16.	Pogoń Miękinia	28	**0**	8-307

29.kolejka (10 czerwca): Polonia - Pogoń S.; Mirków/Długołęka - Bresna; Piast - Pogoń M.; Zenit - Strzelinianka; Wratislavia - Wierzbice; Orzeł M. - Pogoń O.; Orzeł P. - Błysk.

eprasa.pl eea31e7c34

PIŁKA MŁODZIEŻOWA

W miniony weekend od piłkarskich emocji odpoczywali juniorzy dolnobrzeskiej Akademii, ale chociaż swój pojedynek efektownie zwyciężyli ich najgroźniejsi konkurenci, to jednak nasi gracze ciągle mogą cieszyć się z pozycji lidera. Podobnie jak ich młodsi koledzy z MKP Wołów, którym wprawdzie pozostało do rozegrania jeszcze ostatnie spotkanie, ale po zwycięstwie w Sycowie podopieczni trenera **Krzysztofa Tabaka** mogą już świętować kolejny awans, a w następnym sezonie o rankingowe *oczka* walczyć już będą na poziomie wojewódzkiej 2.ligi. Wszystko wskazuje więc na to, że w kolejnym sezonie w grupie juniorów będziemy mogli emocjonować się futbolową rywalizacją na poziomie wojewódzkim.

Na przeciwnym biegunie ligowego rankingu znajdują się trampkarze dolnobrzeskiej Akademii, którzy w środku poprzedniego tygodnia pokazali charakter w meczu przeciwko rówieśnikom z Wrocławia, ale ostatecznie i tak zeszli z murawy pokonani. W najmłodszej grupie - młodzików, szczęście również nie sprzyjało ekipie wołowskiego MKP, której reprezentanci mimo prowadzenia ulegli rówieśnikom z Pasikurowic. Na szczęście zwycięsko z Prusic wrócili ich koledzy z 2.drużyny, a popisową partię przeciwko *rezerwom* Orła rozegrał autor *hat-trick'a* **Wojciech Budnik**.

JUNIORZY

LIGA OKRĘGOWA

TABELA

1.	**AP BRZEG DOLNY**	28	**68**	94-30
2.	Silesia-Gaj Wrocław	28	**65**	101-34
3.	Śląsk II Wrocław	27	**54**	99-47
4.	GKS Mirków/Długołęka	27	**56**	108-45
5.	Polonia Wrocław	28	**51**	94-56
6.	Orzeł Prusice	28	**49**	82-39
7.	GKS Kobierzyce	27	**44**	76-53
8.	FMS Strzelin	27	**34**	68-73
9.	Czarni Jelcz-Lask.	29	**29**	57-96
10.	Lotnik Twardogóra	26	**29**	54-88
11.	Sokół Marcinkowice	27	**27**	51-64
12.	Unia Wrocław	27	**19**	31-102
13.	Skra Wojnowice	29	**15**	28-130
14.	Polonia Środa Śl.	30	**34**	58-82
15.	Bór Oborniki Śl.	30	**29**	54-101
16.	Tęcza Brzezia Łąka	30	**27**	55-88

28.kolejka (10 czerwca, 11.00): **AP** - Sokół Marcinkowice.

JUNIORZY MŁODSI

3.LIGA OKRĘGOWA

AP Syców
- MKP WOŁÓW 0-3 (0-1)
Bramki: M. Warpas (8'), D. Kurantowicz (54', +90');
MKP: O. Bednarz – M. Ochap, F. Nowak, M. Dziubiński, B. Kudyba (80' M. Magoń), J. Rutkiewicz, M. Płonka, M. Szerszeń, J. Łoziński (65' K. Romanowicz), M. Warpas, D. Kurantowicz..

TABELA

1.	**MKP WOŁÓW**	17	**46**	84-15
2.	Parasol III Wrocław	17	**41**	68-19
3.	Piast Żerniki	16	**34**	72-27
4.	AP Syców	17	**32**	73-31
5.	Football Wrocław	17	**28**	51-58
6.	UKS Gminy Miękinia	17	**22**	35-44
7.	Olympic III Junior	17	**21**	57-50
8.	Unia Wrocław	17	**9**	18-86
9.	Polonia II Wrocław	17	**9**	20-92
10.	Silesia-Gaj Wrocław	16	**6**	19-75

22.kolejka (10 czerwca, 11.00): **MKP** - Football Wrocław.

TRAMPKARZE

4.LIGA OKRĘGOWA

11.kolejka (31 maja):

AP BRZEG DOLNY
- Olympic III Junior 3-4 (0-0)
Bramki: J. Kawalec (45', 49', 71');
AP: N. Gaborski – F. Bęben, M. Jabłonka, S. Kuczniak, A. Stec, M. Tkaczyk, R. Strzałkowski, P. Bęben, J. Kawalec, J. Jacyszyn, T. Jaworski – G. Awdziewicz, M. Jabłoński, A. Kaczmarek, K. Rycerz, D. Soroka, O. Szarek, P. Witkowski.

TABELA

1.	Ślęza III Wrocław	12	**34**	53-16
2.	Orzeł Jelcz-Lask.	11	**26**	42-14
3.	Jedenastka Kąty Wr.	12	**20**	44-32
4.	Piast Żerniki	11	**12**	22-38
5.	Olympic III Junior	11	**12**	27-30
6.	Unia Wrocław	11	**11**	24-40
7.	Forza Wrocław	11	**10**	14-30
8.	**AP BRZEG DOLNY**	11	**6**	19-45

13.kolejka (10 czerwca, 11.00): **AP** - Forza Wrocław.

MŁODZIKI

4.LIGA OKRĘGOWA

MKP WOŁÓW
- Iskra Pasikurowice 1-2 (1-0)
Bramka: H. Studnicki (18');
MKP: M. Sałapata – T. Oczek, H. Studnicki, F. Hukiewicz, M. Cudzich, D. Moskal, M. Żak, M. Chmielewski, J. Szydełko – K. Podurgiel, W. Budnik, J. Buszkiewicz, D. Kowalewski, J. Stelmarczyk, M. Michułka, A. Wilk.

TABELA

1.	Forza Wrocław	11	**31**	67-13
2.	MKS Siechnice	9	**27**	96-7
3.	Iskra Pasikurowice	11	**24**	50-20
4.	**MKP WOŁÓW**	11	**24**	47-13
5.	Jedenastka Kąty Wr.	10	**23**	48-12
6.	Talent Trzebnica	11	**21**	62-39
7.	Sokół Smolec	10	**19**	40-14
8.	Parasol IV Wrocław	11	**12**	22-34
9.	SP Milicz	11	**10**	26-64
10.	Ślęza III Wrocław	11	**8**	27-59
11.	Unia Wrocław	11	**7**	21-46
12.	**AP BRZEG DOLNY**	10	**6**	18-59
13.	Strzelinianka Strzelin	11	**4**	13-72
14.	Polonia Trzebnica	10	**1**	13-98

12.kolejka (10 czerwca, 11.00): MKS Siechnice - **MKP**; **AP** - Unia Wrocław.

7.LIGA OKRĘGOWA (gr.4)

Orzeł II Prusice
- MKP II WOŁÓW 1-8 (0-6)
Bramki: P. Kisielowski (4'), O. Okruszko (14'), O. Łysoń (17'), I. Jarmuszczak (19'), W. Budnik (25', 30', 55'), I. Bułka (46');
MKP: K. Podurgiel – M. Nawara, P. Purcha, O. Okruszko, W. Figiel, K. Pachołek, I. Jarmuszczak, P. Kisielowski, F. Zimnicki – J. Paciorek, W. Budnik, I. Bułka, P. Kotański, F. Suchan, O. Łysoń, A. Zarzecki.

TABELA

1.	Bór Oborniki Śl.	10	**27**	51-14
2.	Widawa Psary	10	**25**	50-7
3.	Orzeł Prusice	10	**24**	40-18
4.	Dolpasz Skokowa	11	**23**	50-10
5.	**MKP II WOŁÓW**	11	**21**	49-21
6.	Błysk Kuźniczysko	10	**21**	40-26
7.	Dąb Kuraszków	11	**20**	45-39
8.	Talent II Trzebnica	10	**19**	51-18
9.	Polonia II Trzebnica	11	**12**	34-44
10.	Dolpasz II Skokowa	10	**9**	24-68
11.	Zorza Pęgów	10	**6**	21-44
12.	**KP BRZEG DOLNY**	10	**3**	19-41
13.	Bór II Oborniki Śl.	11	**3**	19-98
14.	Orzeł II Prusice	11	**3**	19-64

12.kolejka (10 czerwca, 11.00): **MKP** - Dolpasz Skokowa..

klasa A

Jeśli ktoś twierdzi, że wydarzeniem minionej niedzieli był jakiś tam marsz w Warszawie, to z całą pewnością nic nie słyszał o futbolowych *derby* w Lubiążu. Późnym popołudniem na murawę boiska Odry wybiegli gospodarze, którzy - realnie przewidując, mieli już tylko teoretyczne szanse na zwycięstwo w piłkarskim *wyścigu* do klasy okręgowej, ale bez wątpienia chcieli jeszcze utrzeć nosa liderowi z Brzegu Dolnego. Bezpośredni pojedynek miał jeszcze parę dodatkowych *podtekstów*, więc emocje były niemal gwarantowane.

ODRA LUBIĄŻ
- ROKITA BRZEG DOLNY 2-0 (0-0)
Bramki: D. Szczerba (67'-karny), M. Mostipan (86');
Żółte kartki: P. Leśniewski, J. Szuszfalak oraz M. Szczur, Mateusz Żebrowski, M. Racki;
ODRA: D. Posacki – K. Sołowski (70' P. Buriak), M. Wojtyło, J. Szuszfalak, A. Główka, R. Juchno, P. Leśniewski, M. Mostipan, D. Osodo (90' M. Vyhovskyi), P. Bobkiewicz, D. Szczerba (+90' K. Heluszka);
ROKITA: J. Kołodziejczyk – J. Wróbel, M. Kowalski, M. Szczur, M. Racki (72' W. Wypych), M. Wróbel, Marcin Żebrowski (79' M. Pomiećko), Mateusz Żebrowski (72' K. Włodarczyk), K. Wojtyła, D. Chylak, M. Berestecki (72' J. Mazur).

W niedzielę dopisało właściwie wszystko - na futbolowej arenie mieliśmy głównych bohaterów sezonu 2022/2023 na poziomie klasy **A**, czerwcowe słońce *rozpieszczało* kibiców swoimi promieniami, a ponieważ minęło już zenit - nie było też w tym zbyt nachalne. W takich okolicznościach przyrody futbolowe widowisko musiało być najwyższej klasy, a o to zadbali piłkarze obu zespołów.

Obie strony konfrontację rozpoczęły dość ostrożnie, z dużym szacunkiem dla rywala, choć po paru chwilach widać już było, że dużo pewniejsi swojej wartości wydają się być dolnobrzeżanie. To oni na początku nadawali ton wydarzeniom na murawie, co oczywiście nie znaczy, że lubiążanie znaleźli się w głębokiej defensywie. Obrońcy Odry umiejętnie bronili dostępu do własnej bramki, pomiędzy słupkami której równie dobrze spisywał się **Daniel Posacki**. Golkiper gospodarzy miał kilka okazji do zaprezentowania swoich umiejętności i choć kilka razy interweniował dość ryzykownie, to jednak zawsze pewnie, a jeśli nie - to z dużą dozą szczęścia. W tym okresie w polu karnym gospodarzy sporo *wiatru* robił **Dominik Chylak**, ale najbliżej zdobycia gola dla Rokity był Karol Wojtyła, po którego uderzeniu bramkarz Odry wyciągnął się jak struna i ostatecznie zdołał sparować uderzenie na rzut rożny. Po przeciwnej stronie boiska natomiast bliski *otwarcia* wyniku był **Paweł Leśniewski**, ale tym razem umiejętnościami wykazał się bramkarz Rokity, który uderzenie lubiążanina odbił na poprzeczkę i cała sytuacja zakończyła się kornerem.

Po zmianie stron z każdą kolejną minutą swoją pewność siebie oraz przewagę budowali gospodarze. To oni wyraźnie sięgnęli po inicjatywę, a przyjezdni tylko sporadycznie wychodzili ze składnymi atakami. Coraz mocniej dostrzec było można przewagę zawodników Odry w środku pola, gdzie bardzo dobre zawody rozgrywał **Mark Mostipan**. To po jego uderzeniu futbolówka trafiła w rękę jednego z defensorów Rokity, a ponieważ wydarzenie miało miejsce w polu karnym, sędzia wskazał na *wapno*. Do ustawionej na 11.metrze piłki podszedł **Dawid Szczerba** i pewnym uderzeniem pokonał golkipera rywali. Usatysfakcjonowani prowadzeniem gospodarze zaczęli grać z dużo większą dozą ostrożności, ale rywale nie mieli pomysłu, aby sięgnąć po inicjatywę. Wprawdzie zawodnicy Rokity próbowali, ale w ich zagraniach brakowało dokładności i oryginalnych pomysłów, więc ataki gości padały łatwym łupem coraz pewniej grającej defensywy Odry. Miejscowi natomiast mieli coraz więcej swobody w środku pola, gdzie w tym meczu czuli się zdecydowanie lepiej od dolnobrzeżan. Po kolejnym szybkim i składnym rozegraniu piłki właśnie w tym rejonie na czystej pozycji znalazł się M. Mostipan i chociaż początkowo dość udanie zdołał powstrzymać go **Jakub Kołodziejczyk**, to jednak po interwencji golkipera przyjezdnych futbolówka ponownie znalazła się w *zasięgu* pomocnika gospodarzy, który bez większych problemów wpakował ją do siatki, pieczętując zasłużone zwycięstwo lubiążan.

Bez wątpienia niedzielne *derby* nie rozczarowały. Oglądaliśmy najlepsze zespoły w lidze, a gdyby zawodnicy Odry wcześniej nie *pogubili* punktów, to finisz walki o *okręgówkę* byłby naprawdę pasjonujący. Mimo porażki dalej bliżej awansu są dolnobrzeżanie, ale z prestiżowego zwycięstwa mogli jednak cieszyć się futboliści Odry.

Pozostałe wyniki: Czarni - Osiek **3-2**; Zieloni - Ślęża **2-2**; Sokół - Porcelana **1-2**; Piast - Zorza **0-2**; Ambrozja - Błyskawica **4-8**; Polonia Śr.Śl. - Piotrowice **2-1**.

TABELA

1.	ROKITA BRZEG DOLNY	27	71	116-18
2.	ODRA LUBIĄŻ	28	69	110-24
3.	Polonia II Środa Śl.	28	58	85-59
4.	Sokół Smolec	27	53	80-47
5.	Błyskawica Lenartowice	27	49	94-57
6.	Zorza Wilkszyn	27	49	71-60
7.	Czarni Białków	27	45	75-56
8.	Piast Lutynia	27	45	66-49
9.	Ślęża Sobótka	27	40	48-56
10.	Polonia II Bielany Wr.	27	36	57-47
11.	Porcelana Ciechów	27	35	53-100
12.	Zieloni Rakoszyce	27	22	48-78
13.	Ambrozja Bogdaszowice	28	18	53-118
14.	KS Piotrowice	27	18	35-96
15.	LZS Osiek	27	17	47-99
16.	VICTORIA ORZESZKÓW	30	16	16-83

28.kolejka (10-11 czerwca)**: ROKITA** - Piast (sobota, 17.00); Błyskawica - **ODRA** (sobota, 17.00); Porcelana - Polonia II B.; Zieloni - Sokół; Piotrowice - Ambrozja; Zorza - Czarni; Osiek - Ślęża.

klasa B

Znacznie mniej emocjonujący jest finisz sezonu na poziomie klasy **B**. W aktywną walkę o awans nie jest *zaangażowana* żadna z naszych drużyn, co jednak nie znaczy, że w niedzielę na powiatowych boiskach brakowało emocji.

grupa 1

Sporo strachu liderom w Wielkiej Lipie napędzili piłkarze krzelowskiej Komety. Choć nasz zespół nie prezentuje się w bieżących rozgrywkach na poziomie posiadanego potencjału, ale *dublet* **Marcina Kędzierskiego** sprawił, że na przerwę z prowadzeniem schodzili goście. Po zmianie stron graczom Sokoła dość szybko udało się wyrównać, ale o zwycięstwo lider musiał grać do samego końca i gospodarze dopięli swego tuż przed końcowym gwizdkiem arbitra.

Sokół Wielka Lipa
- KOMETA KRZELÓW 3-2 (1-2)
Bramki: M. Kędzierski (16', 24');
Żółte kartki: M. Białek, P. Szymański
KOMETA: J. Nowaczyk – P. Szymański, P. Ryśkiewicz, M. Napora (89' G. Przybylski), G. Jach, M. Snella (82' K. Poźniak), M. Kędzierski, M. Białek, B. Bicz, M. Górecki (64' K. Januszczyk), D. Wilk.

Niesamowitą futbolową batalię w Krośnicach stoczyli piłkarze głębowickiego Zrywu, którzy na mecz z LKS pojechali *gołą* jedenastką, ale w 23.minucie do siatki bramki konkurentów trafił **Grzegorz Szewczyk**. Gospodarze jednak *pozbierali* się natychmiast i po kolejnych 10 minutach mogli już cieszyć się z prowadzenia, które utrzymali do przerwy, ale wcześniej musieli jeszcze odpowiedzieć na 2.gola grającego szkoleniowca Zrywu. Kiedy po zmianie stron prowadzenie miejscowych wzrosło wydawało się, że jest po meczu. Tymczasem głębowiczanie błyskawicznie (3 min.) doprowadzili do wyrównania, a po bramce **Jakuba Ferenca** ponownie mogli cieszyć się z zaskakującego prowadzenia. Kiedy w doliczonym czasie gry *hat-trick'a* skompletował G. Szewczyk *szala* zwycięstwa zdecydowanie przechyliła się na stronę Zrywu, ale krościczanie podjęli jeszcze desperacką próbę pogoni, zakończoną tylko połowicznym sukcesem, gdyż udało im się jedynie zmniejszyć rozmiary porażki.

LKS Krościna Wielka
- ZRYW GŁĘBOWICE 5-6 (3-2)
Bramki: G. Szewczyk (23', 35', +90'), J. Ferenc (57', 79'), M. Burnaś (59');
Żółte kartki: J. Kowal, M. Burnaś, M. Gajewski, P. Czerniec, M. Pawłowicz;
ZRYW: P. Łabanowicz – M. Pawłowicz, J. Kowal, P. Czerniec, M. Przyszlak, J. Ferenc, G. Szewczyk, M. Burnaś, M. Gajewski, L. Witko, D. Tyczyński.

Piłkarze z Godzięcina dalecy są od *olimpijskiej* formy, ale wystarczyło im niespełna pół godziny, aby zaskoczyć swoich sympatyków, a przede wszystkim - rywali z Warzęgowa. Posłani na futbolowe *deski* zawodnicy Ruchu potrafili się jednak podnieść i po *kontaktowym* trafieniu **Mateusza Wróbla** na przerwę zeszli tylko z minimalnym *deficytem*. Po zmianie stron bohaterem gości stał się **Dawid Socha**, który dwukrotnie wpisał się na listę strzelców. Kiedy futbolówka po raz 3.wylądowała w siatce bramki Olimpii, gospodarze grali już w osłabieniu i nie potrafili odzyskać inicjatywy, nawet z 11.metrów. Niewykorzystany rzut karny zemścił się na miejscowych chwilę później, kiedy to rezultat konfrontacji ustalił **Jarosław Kozak**.

OLIMPIA GODZIĘCIN
- RUCH WARZĘGOWO 2-4 (2-1)
Bramki: D. Tarsalewski (6'), Ł. Kociołek (26') oraz M. Wróbel (34'), D. Socha (56', 70'), J. Kozak (73');
Żółte kartki: T. Borowski, M. Igierski oraz K. Sadowski, D. Socha, R. Sobotka;
Czerwona kartka: J. Lisowski (63');
OLIMPIA: D. Kasprzyk – M. Igierski, T. Borowski, P. Hawrylczak, N. Kobylarz, K. Baran, A. Lewocki, M. Czajkowski (38' J. Drężek, 60' J. Lisowski), Ł. Kociołek, K. Lipa, D. Tarsalewski.
RUCH: P. Suchacki – P. Punda (46' D. Małecki), P. Michułka, T. Maziarz (46' C. Suchacki), D. Socha (76' M. Dłużniewski), K. Winiarczyk (60' J. Kozak), K. Sadowski (80' M. Sałandyk), M. Wróbel, J. Sikorski (85' K. Muzyczka), R. Sobotka, V. Butko.

Do przyzwoitego grania wracają Spartanie, którzy w niedzielę okazali się bardzo niegościnni dla konkurentów z Piotrkowic. Wprawdzie goście długo skutecznie odpierali ataki naszych piłkarzy, ale ich defensywny mur w końcówce 1.odsłony *przełamał* **Mateusz Pawłowicz**, a później już było z górki. Zanim zawodnicy KS wrócili do gry, miejscowi mieli już na koncie 3 trafienia i praktycznie rozstrzygnięty mecz, gdyż do samego końca to oni nadawali ton wydarzeniom na murawie.

SPARTA MIŁCZ
- KS Piotrkowice 5-1 (2-0)
Bramki: M. Pawłowicz (41'), M. Hańczyk (43', 75'), S. Pęcherski (50'), D. Kopociński (85');
SPARTA: M. Jaguś – D. Durys, Ł. Bagiński, G. Matyniak, T. Kuc (65' D. Grablewski), M. Hańczyk, A. Kaproń (83' F. Dudek), S. Pęcherski (80' B. Pytel), P. Konon, M. Pawłowicz (82' K. Strzelczak), A. Korcz (60' D. Kopociński).

Pozostałe wyniki: Piast - Tajfun **2-1**; Pirania - Orkan **2-1**.

TABELA

1.	Sokół Wielka Lipa	22	59	97-26
2.	Piast II Żmigród	22	55	105-33
3.	Tajfun Przedkowice	22	50	83-18
4.	KOMETA KRZELÓW	22	41	85-40
5.	LKS Krościna Wlk.	22	36	70-61
6.	ZRYW GŁĘBOWICE	22	34	46-55
7.	RUCH WARZĘGOWO	22	33	51-80
8.	Pirania Radziądz	23	31	70-66
9.	Lech Barkowo	22	22	43-57
10.	OLIMPIA GODZIĘCIN	22	16	39-86
11.	KS Piotrkowice	22	16	48-81
12.	SPARTA MIŁCZ	23	14	43-108
13.	Orkan Borzęcin	22	8	19-86

25.kolejka (11 czerwca)**: KOMETA** - Krościna Wlk. (17.00); **ZRYW** - Tajfun (17.00); **RUCH** - Sokół (17.00); Piotrkowice - **OLIMPIA** (17.00); Orkan - **SPARTA** (17.00); Lech - Piast.

grupa 8

W Łowęcicach nikomu nie gra się łatwo i do tej pory starcie ze Zjednoczonymi na ich murawie wygrali jedynie chwalimierscy Błękitni (**3-2**). Niestety, ich śladem nie poszli piłkarze pogalewskiego Kusego, choć prawie godzinę nasz zespół grał na bezbramkowy remis. W tym czasie goście nie tylko skutecznie *przypilnowali* przedpola własnej bramki, ale potrafili wyprowadzić parę ciekawych kontrataków, które przy powodzeniu mogły otworzyć furtkę do niespodzianki. Tak się jednak nie stało i gospodarze dopięli wreszcie swego, zapisując na swoim koncie 10.zwycięstwo przed własną publicznością.

Zjednoczeni Łowęcice
- KUSY POGALEWO WIELKIE 4-1 (0-0)
Bramka: Marcel Mil (+90');
KUSY: Z. Paciorek – Marcel Mil, D. Mil, K. Pietroń (85' T. Posłuszny), M. Prządka (70' Maciej Mil), M. Posłuszny, Karol Wójcik, S. Tyszkowski, Ł. Radzijewski (60' J. Pietroń), D. Wróbel, Marcin Mil.

Konfrontację z rankingowym sąsiadem dolnobrzeżanie rozpoczęli z dużym animuszem bardzo szybko migli cieszyć się z prowadzenia, a wynik pojedynku otworzył **Maciej Czyżowicz**. W kolejnych minutach goście pokazali swoją sportową wartość, ale niemal w każdym elemencie futbolowego rzemiosła tego dnia lepsi byli miejscowi, choć swoje zwycięstwo przypieczętowali dopiero w końcówce.

KS BRZEG DOLNY
- Pagel Komorniki 2-0 (1-0)
Bramki: M. Czyżowicz (17', 88');
Żółte kartki: S. Kril, O. Kaczmarek;
KS: K. Machowicz – O. Kaczmarek, O. Król, S. Węglarz, T. Woś, S. Kril, C. Lisiecki, M. Czyżowicz, R. Gierczyk, M. Burdyński, W. Biruk.

Przed tygodniem starowołowscy Herosi pozytywnie zaskoczyli w Komornikach (**4-3**), zaś w niedzielę postawili się jednym z pretendentów do awansu z Jerzmanowa. Rozpoczęło się dość sensacyjnie, gdyż nie tylko nasz zespół zaprezentował odrobinę swojego ofensywnego potencjału, ale uczynił to skutecznie, gdyż do siatki bramki rywali trafił **Maciej Zalewski**. Później jednak charakter i umiejętności pokazali przyjezdni, *odwracając* wynik meczu jeszcze przed przerwą. Choć tuż po niej gospodarze stracili jednego z graczy, to ponownie na listę strzelców wpisał się M. Zalewski, ale Herosom nie udało się utrzymać remisu do ostatniego gwizdka arbitra.

HEROSI STARY WOŁÓW
- Błękitni Jerzmanowo 2-3 (1-2)
Bramki: M. Zalewski (8', 71');
Żółte kartki: J. Krystian, G. Kozak, T. Tracz, B. Goch, O. Altelbani;
Czerwona kartka: J. Krystian (53');
HEROSI: S. Siepko – G. Kozak (75' M. Socha), J. Krystian, T. Tracz (55' B. Olszewski-Marków), P. Fałat (55' Ł. Chachlowski), P. Matusiewicz (75' T. Dębski), D. Kasprzyk (78' D. Przybylski), O. Altelbani, H. Sieradzki, B. Goch (65' J. Mazurek), M. Zalewski.

Pozostałe wyniki: Orzeł - Spartan **7-0**; Błękitni Ch. - Czarni **3-0**; Wulkan - Jeziorka **3-3**.

TABELA

1.	Zjednoczeni Łowęcice	22	53	95-38
2.	Orzeł Bukówek	23	52	101-38
3.	Błękitni Chwalimierz	23	51	101-57
4.	Błękitni Jerzmanowo	22	49	73-43
5.	KUSY POGALEWO WLK.	22	37	80-41
6.	KS BRZEG DOLNY	22	34	68-57
7.	Pagel Komorniki	22	30	81-62
8.	OSP KRZYDLINA MŁ.	22	29	72-56
9.	Wulkan Ogrodnica	22	27	52-61
10.	Jeziorka Zakrzów	22	22	48-61
11.	HEROSI STARY WOŁÓW	22	15	46-97
12.	Spartan Marszowice	22	12	36-124
13.	Czarni Kulin	22	3	25-139

25.kolejka (11 czerwca)**:** Jeziorka - **KUSY** (11.00); Błękitni J. - **KS** (11.00); **OSP** - Zjednoczeni (14.00); Czarni - **HEROSI** (11.00); Pagel - Wulkan; Spartan - Błękitni Ch.

epruasapreca31e7e34

Jak zamówić ogłoszenia drobne

na stronie www.kuriergmin.pl/ogłoszenia-drobne/

pocztą
"Kurier Gmin"
56-100 Wołów
ul. Zwycięstwa 15

wyślij sms-em
pod numer **79567**
koszt 9 zł + Vat
zaznaczając od OKG
(spacja)treść ogłoszenia

e-mailem
sekretariat@kuriergmin.pl
lub osobiście

Numer konta: Bank MBANK 83 1140 2004 0000 3902 4474 9895
71 319 79 18

USŁUGI

- ·Videofilmowanie, 602879746, 515276337.
- Perfekcyjne pranie dywanów i kanap 535-679-346
- Usługi remontowe dom, łazienki, mieszkanie : awarie,naprawy nietypowe tel. 600052591
- Tapicer Dokładnie. tel. 604 300 278

NIERUCHOMOŚCI

SPRZEDAM

- Sprzedam dom w Radeczu o pow.1,18h tel. 794290038
- Sprzedam mieszkanie 49 m2, 1 piętro (do remontu) Brzeg Dolny, Osiedlowa 6. Cena 255.000 tyś (do negocjacji) tel. 664 516 314

MOTORYZACJA

KUPIĘ

- Kupię auto do 800 zł, 604317276.
- Kupię każde auto tel. 603868712
- Kupię ciągniki, przyczepy i maszyny rolnicze 602811423 lub 535135507

RÓŻNE

SPRZEDAM

- Do sprzedania dachówka cementowa z rozbiórki dachu, ponad 1000szt, cena do uzgodnienia. Tel. 662867570

- Sprzedam nowy narożnik o wymiarach 2,5m na 1,93m, kolor oliwkowy. Cena 3500zł Tel. 695550184

KUPIĘ

- Kupię monety, zegarki, srebro, odznaczenia. 725332771
- Kupię sprzęt RTV z czasów PRL. Radia(radmor, amator, zodiak), wzmacniacze Polkat, Tonsil; kolumny Altus, Alton, ZG itp. Magnetofony(kasetowe, szpulowe). Zadzwoń, może się dogadamy. Tel. 607 374 712

PRACA

DAM PRACĘ

- Praca lakiernik - ślusarz, malowanie elementów konstrukcyjnych. Tel. 603 097 303

POMOC

- • Grupa Anonimowych Alkoholików, Wołów pl. Szkolny 2, grupa Tolerancja- niedziela godz. 17:00,grupa Sami Swoi wtorek godz.17:00 Ścinawa ul. Zgody 12 (salka katechetyczna), piątek godz. 17.00, tel. zaufania 71 321 21 24 od godz. 16:00.
- • Punkt Wspierania Rodzin, Rynek 18, Brzeg Dolny, GOSP. p. nr 2, wtorek 17.00–19.00, tel. 071 319 56 62, w. 19.
- • Psycholog, Rynek 18, Brzeg Dolny, GOSP. p. nr 2, poniedziałek – piątek 16.00–20.00, tel. 071 319 56 62, w. 19.
- • Pomoc weterynaryjna, tel. 071 319 03 78; 0606 46 97 97.
- • Poradnia Problemów Uzależnień, pon., wt. 7.30–13.30, śr., czw. 7.30–17.30, tel. 071 319 56 62.
- • Gminna Komisja Rozwiązywania Problemów Alkoholowych w Wołowie podejmuje czynności zmierzające do orzeczenia o zastosowaniu wobec osoby uzależnionej od alkoholu obowiązku poddania się leczeniu w zakładzie lecznictwa odwykowego w oparciu o uprawnienia nadane ustawą z dnia 26 października 1982 roku o wychowaniu w trzeźwości przeciwdziałaniu alkoholizmowi. Komisja prowadzi w/w czynności wyłącznie wobec osób zameldowanych bądź mieszkających na terenie Gminy Wołów. Punkt konsultacyjny GKRPA mieści się w Wołowie przy pl. Szkolnym nr 2, tel 71 389 14 95, e-mail gkrpawolow@op.pl. W punkcie konsultacyjnym GKRPA pełnią dyżury specjaliści - w poniedziałki w godz. 16.00 – 19.00 oraz w czwartki w godz. 15.00 - 18.00 do dyspozycji mieszkańców pozostaje psycholog, natomiast w środy w godz. 16.00 - 19.00 konsultant ds. uzależnień. W niedziele o godzinie 17.00 odbywają się spotkania grup AA.
- • Poradnia Psychologiczno-Pedagogiczna w Brzegu Dolnym, ul. 1 Maja 1A, I piętro (dawny internat ZSZ), tel. 071 319 99 94, proponuje dzieciom, młodzieży, rodzicom i nauczycielom szeroką ofertę psychologiczną, pedagogiczną i logopedyczną, m.in. w zakresie: diagnozy, terapii, profilaktyki, poradnictwa, planowania kariery zawodowej. Wizyty BEZPŁATNE. Czynne od poniedziałku do piątku w godz. 8.00–15.00.
- • Powiatowa Stacja Sanitarno-Epidemiologiczna w Wołowie, kontakt 071 389 28 56, po godzinach urzędowania oraz w dni wolne od pracy, telefon dyżurny – 0604 208 816.
- Grupa Anonimowych Narkomanów Grupa „Warriors", spotkania w niedzielę od 16:00 do 18:00 w 2. niedzielę miesiąca, miting otwarty, Brzeg Dolny, ul. Zwycięstwa 5 (wejście po prawej stronie) tel. kontaktowy 790491700.

REKLAMA

Gabinet Weterynaryjny
„EUROVET"
www.eurovet.com.pl
Oferujemy:
- badanie laboratoryjne krwi i moczu (na miejscu),
- lecznictwo i profilaktyka,
- chirurgia,
- okulistyka i stomatologia,
- USG,
- zwierzęta egzotyczne i ptaki,
- czipowanie i paszporty,
- strzyżenie i zabiegi kosmetyczne.

Wojciech Poral specjalista chirurg 696 302 170
Krzysztof Franas 696 027 476
Wołów, ul. Poznańska 2
pon. - pt. 8:00-18:00
sob. 9:00-14:00
tel. 71/389 42 64
REKLAMA

LILIA
WOŁOWSKI DOM POGRZEBOWY
ZARZĄDCA CMENTARZA KOMUNALNEGO W WOŁOWIE
Usługi pogrzebowe i cmentarne
Własna chłodnia i kaplica
Kontakt całodobowy
tel. 517 737 760 lub 601 720 076
ul. Poznańska 1, 56-100 Wołów
(budynek główny PGK)
REKLAMA

eprasa.pl:eea31e7c34

Tak świętowały dzieci w swoim dniu

1 czerwca to Dzień Dziecka, święto najmłodszych członków społeczeństwa. Spójrzmy, jak bawiły się dzieciaki w tym dniu.

W Brzegu Dolnym, gmina zorganizowała Dzień Dziecka w urzędzie, gdzie każdy maluch mógł poczuć się jak burmistrz oraz przy udziale strażaków z OSP, urządzone zostało prawdziwie „mokre" wydarzenie! Nie brakło fizycznych konkurencji, lania wody i pyszności.W Wołowie święto wszystkich dzieci odbyło się na Placu Ruskim gdzie na przybyłych czekały darmowe dmuchańce, konkursy, mała gastronomia.

W Wińsku dzieciaki oglądały bajkę, czekał na nich słodki upominek, a dla chętnych, z okazji Dnia Dziecka zorganizowany był rajd rowerowy do Obserwatorium Astronomicznego w Białkowie.

KaTa

Fot.Fb OSiR Wołów
Wołów

Fot.OSiR Wołów
Wołów

Fot.GOSTiR Wińsko
Wińsko (Fb GOSTiR Wińsko)

Fot.GOSTiR Wińsko
Wińsko (Fb GOSTiR Wińsko)

Fot.OSiR Wołów
Wołów

Fot.OSiR Wołów
Wołów

Fot.GOSTiR Wińsko
Wińsko (Fb GOSTiR Wińsko)

Barokowa perła

Do 4 czerwca w amsterdamskim Rijksmuseum trwała największa w historii wystawa arcydzieł Vermeera, którym zachwyca się cały świat. Namalował ich prawdopodobnie 37, zgromadzono 28. Obrazy sprowadzono z muzeów rozsianych po całym świecie. Wypożyczono je między innymi z Narodowej Galerii Sztuki w Waszyngtonie, Irlandzkiej Galerii Narodowej w Dublinie, Galerii Obrazów Starych Mistrzów w Dreźnie, a także z prywatnych kolekcji. Bilety na wystawę wyprzedały się w 24 godziny. Później wejściówki można było dostać na czarnym rynku za kilka tysięcy dolarów. Ale...

Jest Kino Nowe Horyzonty i Multikino Pasaż Grunwaldzki, gdzie można obejrzeć premierowy film z cyklu „ Wystawa w kinie", który zaprasza widzów na kinową wycieczkę po Rijksmuseum, z okresu wystawy Nowy Vermeer. Wystawa wszech czasów.

Kultura dla Ciebie

Jan Vermeer to jeden z największych malarzy niderlandzkiego baroku. Jego najbardziej znany obraz Dziewczyna z perłą, który znajduje się w muzeum Mauritshuis w Hadze, na licytacji osiągnął cenę 30 mln dolarów (płótno ma wielkość 20 na 25 cm).

Istnieją informacje, że za życia Vermeer był cenionym malarzem, lecz pod koniec swoich dni był biedny i zadłużony. Długo po jego śmierci znów zachwycili się nim w połowie XIX wieku impresjoniści, którzy byli wrażliwi na światło i barwę jak Vermeer oraz realiści, którzy podejmowali tematykę codzienności.

Jana Vermeera uznano za mistrza światłocienia. Obok niego Rembrandt, który również posługiwał się tą technika malarską i też tworzył holenderski Złoty Wiek.

Bożena Serafin

Kącik Kulinarny

Marzeny

Szybki prosty makaron z sosem serowym

Składniki: 1 paczka makaronu rurki lubela, 250 g sera Hochland, 150 gram śmietany 18, sól, pieprz do smaku, łyżka mąki Basia, pomidorki koktajlowe.

Wykonanie: na patelnię daj wszystkie składniki po kolei, następnie daj karkarin ugotowany i wyłóż na niego pomidorki koktajlowe. Wszystko przykryj pokrywką ok. 15 minut i smaż. Gotowy makaron posyp szczypiorkiem do smaku. Smacznego.

sprasa.pl ceadb1ef c34

NA ZDROWIE NA ZDROWIE

Badanie: co czwarta starsza osoba w mieście zmaga się z osamotnieniem

Według ostatniego spisu powszechnego rośnie w Polsce odsetek seniorów. Aż 26% osób starszych jest osamotnionych, a ponad 12% z nich w ogóle nie wychodzi z domu – wskazuje najnowsze badanie. Stowarzyszenia mali bracia Ubogich, które towarzyszy samotnym seniorom we Wrocławiu, Wałbrzychu i innych miastach Polski. Kim są? Z czym mierzą się na co dzień? O tym w raporcie „Samotność wśród osób 80+" .

Dla samotnych seniorów każdy poranek zaczyna się tak samo. Od wstania, rozruchu, nalania kubka kawy czy herbaty. Ich życie to cztery ściany, a jedyny kontakt ze światem stanowi ekran telewizora. – Samotność to choroba cywilizacyjna naszych czasów, która dotyka szczególnie osoby starsze – mówi Joanna Mielczarek, Dyrektor Stowarzyszenia mali bracia Ubogich – i to seniorom najczęściej brakuje bliskiej rodziny, przyjaciół i znajomych, a do tego dotykają ich choroby i niepełnosprawność. Czują się niepotrzebni, zbędni, rośnie w nich poczucie wykluczenia. 61% osób starszych, które mierzą się z samotnością, mówi, że czują się nieważne, a 70% nie ma obok kogoś, komu mogłyby zaufać.

Jak leczyć samotność seniorów?

Rutynę samotności niektórych z nich od 20 lat przełamują wolontariusze Stowarzyszenia mali bracia Ubogich: odwiedzają osoby starsze w ich domach, zabierają na spacer, do kina czy do teatru. – Prowadzimy wolontariat towarzyszący, ponieważ wiemy, że najlepszym lekarstwem na samotność jest obecność drugiego człowieka – tłumaczy Joanna Mielczarek. – Dajemy seniorom swój czas i obecność w ich życiu. A przede wszystkim budujemy relacje.

Nieprzypadkowo kluczowy Program Stowarzyszenia nazywa się TWOJA OBECNOŚĆ POMAGA MI ŻYĆ: dzięki wizytom wolontariuszy seniorzy czują się doceniani i pełnowartościowi. – Sama świadomość, że ja wiem, że ktoś przyjdzie, zainteresuje się, że nie jestem sama, to już dużo daje – przyznaje pani Danuta, podopieczna Stowarzyszenia.

Wolontariusze pamiętają też o urodzinach seniorów, odwiedzają ich wtedy z tortem, rozmawiają przy kawie lub herbacie. Relacje, które nawiązują seniorzy i wolontariusze, są oparte o wzajemną troskę, zaufanie i przyjaźń. – Kiedy jej nie było, to była szarość – mówi pan Stanisław, podopieczny Stowarzyszenia. – Teraz jest ta perspektywa, że coś się nam przydarzy, na przykład spacer. – To odpowiedź na jedną z ważnych potrzeb, jaką zauważa wspomniane badanie. Aż 42% osób, których dotyka samotność mówi, że brakuje im naprawdę bliskiego przyjaciela – zwraca uwagę J. Mielczarek.

Drugi człowiek zmienia wszystko

W Programie OBECNOŚĆ w całej Polsce bierze udział blisko 700 wolontariuszy w 11 miastach. To właśnie oni każdego dnia dają samotnym starszym osobom oparcie i poczucie bezpieczeństwa. Dla niektórych spotkania z seniorami to odskocznia od życia codziennego i możliwość znalezienia równowagi w dzisiejszych, jakże zmiennych czasach. Dla innych – szansa na rozwój umiejętności osobistych i zdobycie nowej perspektywy na świat.

– Nasi podopieczni tęsknią za kontaktem z drugą osobą, dlatego potrzebują pomocy „małych braci" – wolontariuszy, którzy wspierają ich swoją obecnością i dzielą się chwilą radości – mówi Wioleta Pawlukiewicz, koordynatorka wolontariatu z Lublina.

– Samotność jest okropna... Niby jest plan dnia, niby jest wszystko OK, a wieczorem chwyta ta samotność: dzwoni się na siłę do znajomych, do koleżanek, ogląda się jakiś program. I jest ten lęk, że coś mi się stanie i nie będę w stanie pomóc sobie – opowiada pani Zofia, podopieczna Stowarzyszenia mali bracia Ubogich. – Człowiek zamyka się... Ja mam depresję, mój mąż dwa lata temu umarł. Staram się myśleć pozytywnie, ale zna Pani to przysłowie? „Myśleć pozytywnie pozytywne rzeczy, a rzeczywistość – skrzeczy". Samotność mnie dobija – przyznaje pani Zofia w podcaście Stowarzyszenia mali bracia Ubogich.

Hasło 20. jubileuszowego roku Stowarzyszenia mali bracia Ubogich to „Drugi człowiek zmienia wszystko". – Organizujemy wolontariat, by zaangażować ludzi na długo i zapewnić starszym samotnym osobom prawdziwe relacje. Staramy się trafić do osób najbardziej potrzebujących, czyli do tych zamkniętych w czterech ścianach, bez windy, do których nie dociera obecność drugiego człowieka. Szukamy seniorów w potrzebie, rekrutujemy wolontariuszy i przydzielamy każdą osobę do jednego podopiecznego, którego regularnie, przynajmniej raz w tygodniu, odwiedza – mówi Joanna Mielczarek, Dyrektor Stowarzyszenia. – I w ten właśnie sposób niejednokrotnie tworzą się więzi, bliskie relacje, a nawet międzypokoleniowe przyjaźnie na wiele lat.

Badanie „Samotność wśród osób 80+" zostało przeprowadzone w okresie styczeń – marzec 2023 r. wśród 405 osób powyżej 80 roku życia za pomocą metodą CATI. Więcej informacji o badaniu i raport do pobrania znajduje się na stronie

inf

OKULISTA
Sebastian Floryn
zastępca ordynatora
Oddziału Okulistycznego
Szpitala Wojskowego
we Wrocławiu
dobór okularów, diagnostyka, leczenie zaćmy, jaskry i chorób siatkówki
gabinet: Brzeg Dolny
ul. Kopernika 1
rejestracja tel. 730 10 10 60
REKLAMA

USG SERCA
USG BRZUCHA
kardiolog, specjalista chorób wewnętrznych
lek. med. Paweł Rehan
wtorki i czwartki
16.00–17.00
ul. Inw. Wojennych 19
Wołów (bud. KRUS)
tel. 604 523 262
REKLAMA

lekarz dentysta
Piotr Laska
Gabinet w szkole podstawowej nr2
realizuje bezpłatne świadczenia dla dzieci do lat 18
w ramach kontraktu z NFZ
Dowolne terminy wizyt
ul. Robotnicza 9,
56-100 Wołów
rejestracja telefoniczna
071/389 13 31
REKLAMA

Wojciech Ugorski
specjalista radiolog
USG
Poniedziałek
Ścinawa, ul. Jagiełły 16
godz. 9:00 - 12:00
Wtorek
Brzeg Dolny,
Aleje Jerozolimskie 28
godz. 15:30 - 19:00
Piątek
Wołów,
ul. Piłsudskiego 34
godz. 15:30 - 19:00
600 069 413
REKLAMA

STOMATOLOG
• Stomatologia dla Rodziny
Kompleksowe leczenie stomatologiczne, nowoczesne materiały, radiowizjografia, RTG, chirurgia, protetyka.
Oborniki Śl., ul. Łokietka 22
Rejestracja: 71 310 26 12
• MedlifeDent lek. dent. Ołena Berezowska,
mówimy po ukraińsku (Розмовляємо українською).
K.I.Gałczyńskiego 23, Wrocław- Krzyki.
Przystanek autobusowy 113 na rogu Galerii przy dworcu głównym, tel. 501 439 973

Zespół opieki domowej
Punkt Konsultacyjny w Rejonowej Przychodni w Wołowie, ul. Piłsudskiego 34, 56-100 Wołów, czynny we wtorek i piątek, godz. 9.00-14.00, pokój nr 202 II piętro, telefon: 728 228 192.
W ramach kontraktu z Narodowym Funduszem Zdrowia obejmujemy opieką paliatywno - hospicyjną pacjentów z następującymi schorzeniami:
• choroby nowotworowe,
• owrzodzenia odleżynowe,
• niewydolność oddechowa niesklasyfikowana gdzie indziej.
Zapewniamy bezpłatną:
• opiekę lekarską i pielęgniarską w domu chorego,
• leczenie bólu według najnowszych standardów i innych objawów towarzyszących chorobie nowotworowej,
• leczenie odleżyn,
• rehabilitację,
• wsparcie psychologiczne,
• żywienie dojelitowe dietą przemysłową,
• nieodpłatne wypożyczanie sprzętu medycznego.
REKLAMA

KONSULTACJE UROLOGICZNE
dr nauk med. Patrik Forszt
Specjalista urolog, FEBU
Choroby nerek, pęcherza, prostaty, zaburzenia potencji, USG NA MIEJSCU
Przyjęcia w Wołowie i Brzegu Dolny co wtorek od godz. 15:30
Brzeg Dolny
DSCM
ul. Wilcza 6
rejestracja 71 3190067
www.forszt.pl
Wołów
Gemini-med
ul. Trzebnicka 20/4
rejestracja 71 3897990
REKLAMA

UROLOG
• Aleksander Biały
Chirurg Specjalista Urolog
Prywatny Gabinet Urologiczny, USG, Wołów
ul. Piłsudskiego pok.115
(przychodnia rejonowa)
Środa 15:00-18:00
tel. 71 777 60 30

eprasa.pl eea31e7c34

WOK zaprasza dzieci na półkolonie

Ruszyły zapisy na Letnie Półkolonie Gminne 2023 zapraszamy uczniów szkół podstawowych oraz absolwentów przedszkoli, którzy od września rozpoczną swoją przygodę z edukacją szkolną

Terminy turnusów: I turnus – 03.07 – 07.07. 2023 (Dzieci z Bullerbyn, Bądź jak ninja! Survival na wesoło), II turnus – 10.07 – 14.07.2023 (Laboratorium Małego Naukowca, Ze sportem mi do twarzy), III turnus – 17.07-21.07.2023 (Akademia Młodego Filmowca, Kosmicznie Kreatywnie, Ze sportem mi do twarzy), IV turnus – 24.07 - 28.07.2023 (Kosmicznie Kreatywnie, Bądź jak ninja! Survival na wesoło). Koszt udziału w jednym turnusie: 370,00 zł – za okazaniem dokumentu potwierdzającego status ucznia szkoły Gminy Wołów470,00 zł – w pozostałych przypadkach.

kk

Sezon na truskawki trwa. Ceny na bazarach coraz niższe

Zbiór truskawek trwa około miesiąca, ale są też odmiany, które owocują dłużej. Na bazarach już w maju pojawiły się pierwsze owoce. Ceny jednak były bardzo wysokie, za kilogram trzeba było zapłacić nawet ponad 20 złotych.

W piątek, 2 czerwca na targowiskach i pod marketami powiatu wołowskiego, truskawek było całe mnóstwo. I jak widzimy ich powodzenie nie słabnie, przy straganach są kolejki. Widać, że ceny spadły mocno w dół. Kilogram słodkich owoców można kupić już w cenie od 10 złotych. Cena truskawki jest w miarę przystępna, już od 10 złotych. Są też wyższe, ale myślę że to zależy też od gatunku- mówiła pani Ela, robiąca zakupy na targu.

Kupując truskawki zwracamy uwagę nie tylko na jakość i pochodzenie owoców, ale również na ich cenę. Ile w tym sezonie będą kosztować nasze truskawki z gruntu? Jakie są

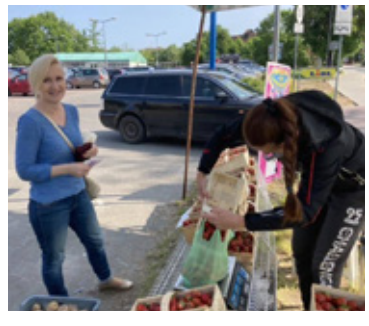

przewidywania? - Myślę, że za ładną truskawkę w detalu będzie trzeba zapłacić 10 złotych za kilogram - przewiduje Andrzej Borkowski. Dodał, że podobnie było w zeszłym roku. - W zeszłym roku, tu na naszym terenie, za ładną truskawkę obieraną na skupie, średnio trzeba było zapłacić 7 złotych za kilogram. Wszyscy wiemy, że jest inflacja, wszystko poszło „w górę", nawozy po 100-200 procent. Co będzie w tym roku? Trudno powiedzieć. W każdym razie nie chciałbym żeby było mniej tylko więcej - przyznał plantator. Pan Andrzej przypomniał, że 50 procent ceny truskawki stanowią koszty produkcji, 25 procent dostaje zbieracz, a mniej więcej 25 procent to zysk plantatora.

red

BURMISTRZ GMINY WOŁÓW

podaje do publicznej wiadomości

Wyciąg z ogłoszenia o I ustnym przetargu nieograniczonym na sprzedaż nieruchomości położonej w Lubiążu

Przedmiotem przetargu jest sprzedaż działek nr **783/7 Am3 w Lubiążu** o pow. 0,1319 ha.

Księga Wieczysta nr WR1L/00028656/6.

W Miejscowym Planie Zagospodarowania Przestrzennego działki oznaczone są symbolem **MNR/50** – tereny zabudowy zagrodowej i mieszkaniowej jednorodzinnej, leży w strefie ochrony konserwatorskiej zabytków archeologicznych, w strefie „K" ochrony krajobrazu kulturowego oraz w strefie „B" ochrony konserwatorskiej tożsamej z obszarem ruralistycznym ujętym w wykazie zabytków.

Na działce zlokalizowane jest stanowisko archeologiczne nr 1/21/76-23 AZP wpisane do rejestru zabytków pod nr 570/Arch/1970 z dnia 20.10.1970 r. Wszelkie zamierzenia inwestycyjne na tej działce związane z pracami ziemnymi (poza rolniczym użytkowaniem) wymagają przeprowadzenia wyprzedzających badań archeologicznych pozwoleniem wojewódzkiego konserwatora zabytków, które należy uzyskać przed wydaniem pozwolenia na budowę.

Działka nie posiada bezpośredniego dostępu do drogi publicznej, będzie on zapewniony poprzez ustanowienie służebności dojazdu przez część działki nr 783/8 Am3 stanowiącej własność Gminy Wołów. W umowie sprzedaży zostanie ustanowiona odpłatna i nieograniczona w czasie służebność na rzecz każdoczesnych właścicieli lub współwłaścicieli działki nr 783/7 Am3, polegająca na prawie przejazdu i przechodu przez będącą własnością Gminy Wołów działkę nr 783/8 Am3, dla której Sąd Rejonowy w Wołowie IV Wydział Ksiąg Wieczystych prowadzi księgę wieczystą nr WR1L/00028656/6, w celu zapewnienia dostępu do drogi publicznej.

Nabywca działki nr 783/7 Am3 będzie zobowiązany do zapłaty na rzecz Gminy Wołów, przed zawarciem umowy sprzedaży, wynagrodzenia za ustanowienie wyżej opisanej służebności które wynosi 1.695,38 zł brutto.

Na działce zlokalizowane jest stanowisko archeologiczne nr 1/21/76-23 AZP wpisane do rejestru zabytków pod nr 570/Arch/1970 z dnia 20.10.1970r. W związku z tym wszelkie zamierzenia inwestycyjne na tej działce związane z pracami ziemnymi (poza użytkowaniem rolniczym) wymagają przeprowadzenia badań archeologicznych za pozwoleniem wojewódzkiego konserwatora zabytków. Pozwolenie konserwatorskie należy uzyskać przed wydaniem pozwolenia na budowę.

Nieruchomość jest wolna od obciążeń i ograniczeń na rzecz osób trzecich i nie jest przedmiotem zobowiązań.

Cena wywoławcza – 58.900,00 zł

Do ceny wylicytowanej w przetargu zostanie doliczony **podatek VAT wg stawki 23%.**

Wadium – 5.900,00 zł

Przetarg na sprzedaż ww. nieruchomości odbędzie się w dniu **01.08.2023r. o godz. 11.00** w siedzibie Urzędu Miejskiego w Wołowie (Rynek 34, sala sesyjna).

Ogłoszenie o przetargu zostało wywieszone na tablicach ogłoszeń Urzędu Miejskiego w Wołowie w holu Ratusza i w przybudówce B a także opublikowane na stronach internetowych Urzędu Miejskiego www.bip.wolow.pl oraz www.wolow.pl.

Szczegółowe informacje można uzyskać w Wydziale Geodezji i Gospodarki Nieruchomościami – telefonicznie pod numerami 71/ 319 13 24, 71/ 319 13 15.

BURMISTRZ GMINY WOŁÓW

informuje, że na stronach internetowych Urzędu Miejskiego w Wołowie www.wolow.pl, oraz www.bip.wolow.pl zamieszczono wykaz nieruchomości przeznaczonej do dzierżawy

Miejscowość	Nr działki, powierzchnia	Opis nieruchomości, cel dzierżawy	Termin wywieszenia wykazu od:
Lubiąż	dz. nr 586 pow. 3,8700 ha	cele rolnicze	31.05.2023 r.

Wykaz został również wywieszony na okres 21 dni na tablicy ogłoszeń Urzędu Miejskiego w Wołowie (Rynek34). Szczegółowe informacje można uzyskać w Wydziale Geodezji i Gospodarki Nieruchomościami – tel. 71/319 13 45, 71/ 319 13 16.

KURIER GMIN
TYGODNIK • WYDAJE „Agencja Reklamowo-Medialna ART" Marta Ringart Orłowska, redakcja: Marta Ringart-Orłowska (redaktor naczelna), Katarzyna Dolata (administracja, reklama, marketing), Dariusz Judziński (dziennikarz sportowy), Dagmara Zielińska (dziennikarz), Adrianna Orłowska (dziennikarz), Katarzyna Kijakowska, Kalina Tabor. Redakcja i biuro ogłoszeń: Wołów, ul. Zwycięstwa 15 – czynne od poniedziałku do piątku 8.00-16.00, tel. 071/ 319 79 18; • Skład własny • Druk: Agora-Poligrafia Sp. z oo • Redakcja nie odpowiada za treść ogłoszeń, reklam i życzeń. Zastrzega sobie prawo zmiany tytułów, skracania i adiustacji tekstów • Wzory reklam chronione są prawem autorskim • Materiałów niezamówionych nie zwracamy • Nasz adres poczty elektronicznej: sekretariat@kuriergmin.pl; reklama@kuriergmin.pl; internet: www.kurier-gmin.pl. Nakład 3000-4000 tys. sztuk.
Epiasy.pl/edu31e7c34

PEPSICO

jest praca
szukamy obecnie:

* Starszych Operatorów Linii Produkcyjnych (z min. 4-letnim doświadczeniem)
* Magazynierów z uprawnieniami UDT na wózki widłowe
* Pracowników Produkcji

zainteresowany?

rekrutacja@pepsico.com
665 860 975 (Agata)
609 621 499 (Ania)

REKLAMA

eprasa.pl eea31e7c34