ISSN 1730-7341

7 DNI GRYFINA

Nr 51 (1481) 23 grudnia 2021 r. Nakład 3000 / ISSN 1730-7341

Cena 3,99 zł (w tym 5% VAT)

Nasz Region: Pomorze Zachodnie

Gryfino bez budżetu

Tragiczne dni przedświąteczne

Awantura o sałatę

Jest taki wieczór na świecie

Zaszczepiony 1 na 18!

Spójrz na Betlejem

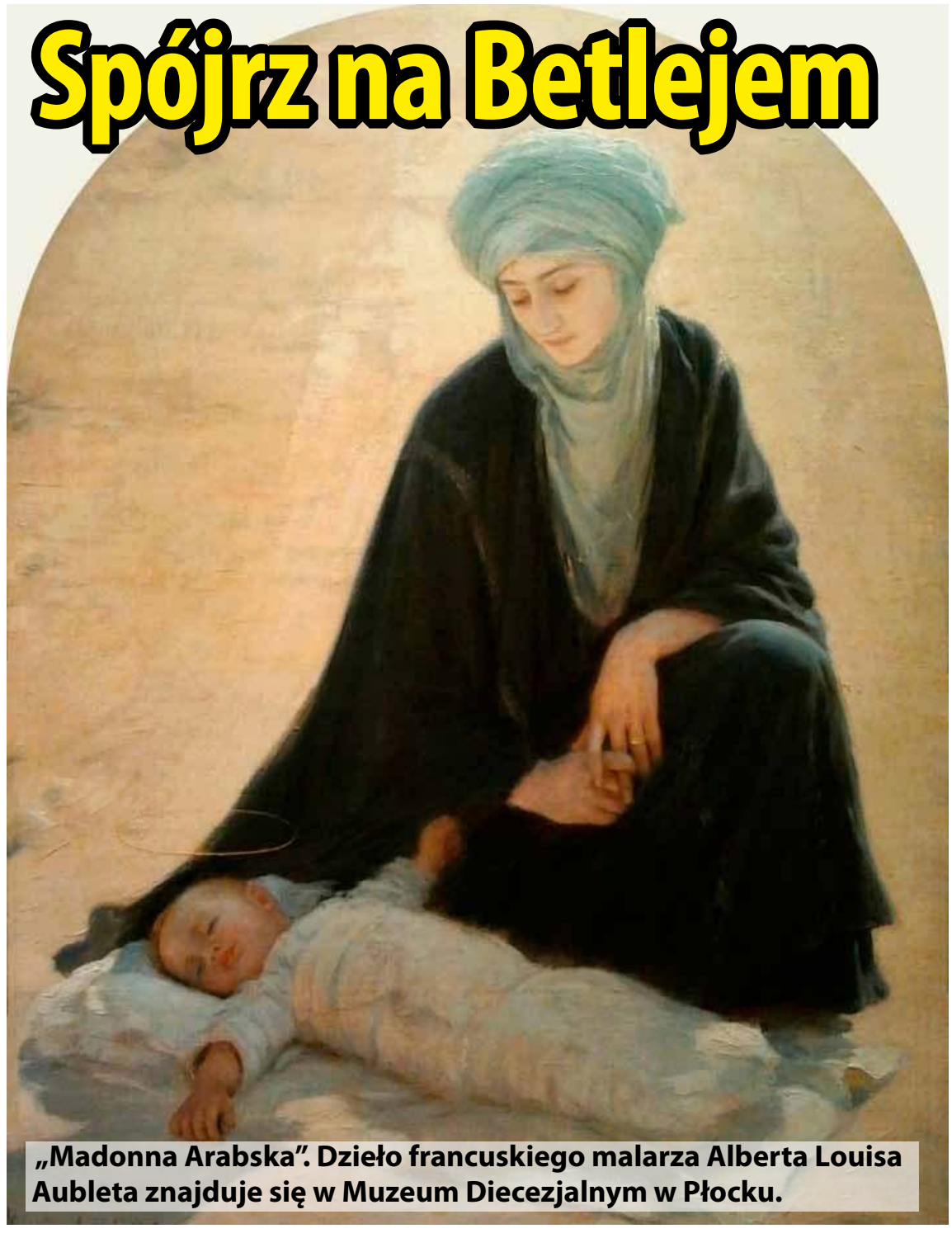

„Madonna Arabska". Dzieło francuskiego malarza Alberta Louisa Aubleta znajduje się w Muzeum Diecezjalnym w Płocku.

REKLAMA

SKUP AUT
CAŁYCH I ROZBITYCH
KASACJA AUT
605 955 850

REKLAMA
kontakt.7dnigryfina@gmail.com
tel. 91 404 50 14

Najtańsze kalendarze trójdzielne
ul. Boh. Warszawy 7A, 72-200 Nowogard
tel. 91 392 21 65
e-mail: grafik@djmedia.pl

eprasa.pl f21a9b4efe

Spójrz dziś na Betlejem

„Madonna Arabska". Dzieło francuskiego malarza Alberta Louisa Aubleta znajduje się w Muzeum Diecezjalnym w Płocku.

Pieśni podniosłe już ucichłe
Nawet echa zgłuszone chwytaniem chwili
Zasnęły też myśli cudnością niezwykłe
Dusznością męczone gdy z prawdy kpili.

Zamknięte nadzieje, radości zgaszone
A prawych i lewych łączy tylko włócznia
Gdy z pragnienia, pragnienia już całkiem zemdlone
Spójrz na Betlejem….tam dziejów wschodzi Jutrznia!.

Zadziwiony sam Stwórca- to Maryi Dziecię
W Nim Boska potęga płacze oseska niemocą
Ten co Niebo ubrał gwiazd niezwykłych kwieciem
Matkę ziemską w potrzebie budzi ciemną nocą…

Spójrz dziś na Betlejem...tu Aniołów zlot gwiaź dzisty
Pasterzy zewsząd pokorna trwa zbiórka
I choć królów orszak ciągnie tam złotem złocisty
To Matce Króla oślica jedyna tutaj jest dwórka.

W żłobie narodzona Boska niespodzianka
Zapowiedź proroków, aniołów posłanie
I Nadzieja co zakwitnie pewnego poranka
Gdy się objawiło Pana Zmartwychwstanie.

Wracam do Betlejem miejsce mam w tej szopie
Anioł mój z miejscówką czeka mnie cierpliwie
Zapomniałem drogi, drepcząc po zła tropie
Ale gwiazda z dala woła i mnie tkliwie ...

Marek Słomski 19.12.2021

Padł rekord zgonów na COVID

W ostatnich dniach przed świętami zmalała ilość osób poddających się testom. Nie testują się – szczególnie antyszczepionkowcy, z obawy, że może u nich zostać wykryty wirus i zmuszeni będą do przejścia na kwarantannę.

Nie biorą w ogóle pod uwagę, że tym samym stwarzają zagrożenie sobie, jak i swoim bliskim, z którymi spotkają się w święta i mogą ich zarazić. Stwierdzono już, że mutacja OMIKRON 5 - krotnie zwiększa rozprzestrzenianie się pandemii. Powoduje to, że większość z antyszczepionkowców tej zimy zachoruje i bardzo duża część z nich umrze, co zresztą widać każdego dnia.

W ciągu minionych siedmiu dni na terenie naszego powiatu wykryto 389 przypadków zakażenia COVID – 19 i 4 zgony. W dniu 16.12. – 73, 17.12. – 61, 18.12. – 72 i 2 zgony, 19.12. – 35, 20.12. – 27, 21.12. – 78, 22.12. – 43 i 2 zgony.

Dziś 22.12. padł rekord zgonów od początku pandemii. Zmarło 775 osób. Oczywiście na rządzie, jak i na przeciwnikach szczepień nie robi to żadnego wrażenia. Sprawdzają tylko słupki wyborcze. Przypominamy o obowiązku przestrzegania covidowych zasad: maseczki, higiena polegająca na częstym myciu rąk i zachowanie odległości. Jak nie dbacie o siebie, to dbajcie przynajmniej o swoich najbliższych i otaczających Was ludzi. Szczególnie podczas świątecznych spotkań.

A. Szczepaniak

7 DNI GRYFINA

Redakcja nie zwraca materiałów niezamówionych, nie odpowiada za treść ogłoszeń, listów oraz zastrzega sobie prawo do adiustacji i zmiany tytułów. Listy anonimowe nie są rozpatrywane, dane nadawcy można zastrzec do wiadomości redakcji

ADRES REDAKCJI: ul. Asnyka 31 , 74-101 Gryfino
TEL. 91 404 50 14, fax 91 404 10 14
E-MAIL: rkwapisz.7dnigryfina@gmail.com, **WWW:** www.7dnigryfina.az.pl
WYDAWNICTWO: DJ Media sp. z o.o.

Jeśli byłeś świadkiem ciekawego wydarzenia...
Zadzwoń lub napisz!
kontakt.7dnigryfina@gmail.com
nr do interwencji 502 552 908

Nowe 7 Dni Gryfina

REDAKTOR NACZELNY: Ryszard Kwapisz
DYREKTOR WYDAWNICZY: Piotr Słomski
ZESPÓŁ: Monika Dudkiewicz, Tamara Szymańska, Andrzej Szczepaniak Anna Pietras, Dariusz Jachno,
SKŁAD: Tomasz Tracz

eprasa.pl f21a9b4efe

Tragiczne dni przedświąteczne

Trzy kolejne dni na terenie naszego powiatu przyniosły serię wypadków. W trzech z nich były ofiary śmiertelne. Zmarł także na stanowisku pracy jeden z budujących nowe bloki w DO.

Najgłośniejsze były dwa wypadki śmierci na terenie budowy nowych bloków gazowych elektrowni Dolna Odra w Nowym Czarnowie. 19 grudnia przewrócił się podnośnik koszowy, pod którym osunęła się ziemia. Jeden z pracowników zginął. Drugi ciężko ranny został przetransportowany śmigłowcem Lotniczego Pogotowia Ratunkowego do szpitala w Szczecinie. Jak podała Justyna Sochacka, rzeczniczka prasowa Lotniczego Pogotowia Ratunkowego - Przewrócił się wysięgnik z koszem, w którym było dwóch mężczyzn. Jeden z nich zmarł. Drugi, lat 65, z urazem wielomiejscowym zabrany został śmigłowcem do szpitala w Szczecinie.

Dzień później na stanowisku pracy zasłabł, i mimo prób ratowania – zmarł, jeden z pracowników zatrudnionych na budowie nowych bloków el. Dolna Odra.

Wypadki drogowe

W sobotę, 18 grudnia w godzinach wieczornych na ulicy Kościuszki w Mieszkowicach kierowca Nissana stracił panowanie nad autem, które dachowało. Niestety nie udało się uratować życia 30-letniego kierowcy. W niedzielę, 19 grudnia późnym popołudniem wypadek przy ulicy Spacerowej w Moryniu. Tam samochód marki Ford uderzył w drzewo. Mężczyzna w wieku 50 lat zginął na miejscu. Kierowca z urazami głowy, klatki piersiowej, stawu biodrowego i kręgosłupa został przetransportowany do szpitala. 34-latek miał prawie 2 promile alkoholu we krwi. Obaj to obywatele Ukrainy.

Kierowca źle się poczuł, 4 auta rozbite

Z kolei 20 grudnia przed godziną 9.00 na wysokości węzła drogi ekspresowej nr 3 koło Gardna doszło do wypadku, w którym rozbite zostały cztery samochody osobowe. Kierowca jednego z nich został odwieziony do szpitala.

Trudno określić 82-letniego kierowcę Opla sprawcą wypadku, skoro czując się źle zjechał na boczny pas drogi. Oczywiście, zwalniając. Ale zanim widać inni jechali zbyt szybko, lub zbyt blisko. Jadący za nim kierowca Renaulta nie zdążył

wyhamować i uderzył w tył Opla. Z kolei kierowca Audi uciekając prze najechaniem na oba auta, odbił na lewy pas i uderzył w znajdujący się tam samochód. Ostatecznie rozbite zostały cztery auta. Paradoksalnie, pomocy lekarskiej potrzebował tylko kierowca Opla i został odwieziony do szpitala w Szczecinie.

RK/Foto OSP Wełtyń

Awantura o sałatę w Biedronce

Podejrzewana o kradzież sałaty klientka w sposób sprzeczny z przepisami została skontrolowana przez personel sklepu na oczach innych klientów. Okazało się, że kradzieży nie było.

W środę, 15 grudnia do naszej redakcji zgłosiła się wzburzona czytelniczka. Opowiedziała nam o sytuacji, w jakiej się znalazła dzień wcześniej w sklepie Biedronka przy ulicy Chrobrego w Gryfinie.

Oto jak pani Małgorzata, będąca wieloletnią pracownicą handlu, przedstawiła nam tę historię. 14 grudnia tuż po godzinie 15 poszła do tego sklepu po sałatę dla swego królika. Wybrała największą jaka była i stanęła w kolejce do kasy. Wtedy z dwóch stron podeszły do niej zastępczyni kierownika sklepu i ochroniarka. Stwierdziły, że ma w opakowaniu nie jedną, tylko dwie sałaty. I – zamiast zgodnie z przepisami poprosić ją na zaplecze, na oczach pozostałych klientów zaczęły sprawdzać co jest w posiadanym przez nią opakowaniu. Okazało się, że była tylko jedna sałata. Oddały jej sałatę, tyle, że kompletnie połamaną. Było głośno i trwało to chyba z pięć minut.

- Czuję się upokorzona takim sposobem potraktowania przez personel i ochronę sklepową. Ludzie, którzy to widzieli patrzyli na mnie jak na złodziejkę, a plotki o tym zdarzeniu na pewno się rozejdą. Co inni ludzie o mnie pomyślą?! – opowiadała pani Małgorzata.

- Uznałam, ze im tego nie daruję. A na dodatek, po tej awanturze nikt mi nie nawet nie powiedział przepraszam! Od razu zadzwoniłam na linię Biura Obsługi Klienta Biedronki. Mojej sprawie nadali już numer,

ale powiedzieli, że mogę czekać na odpowiedź do miesiąca.

Odczekaliśmy i spytaliśmy

20 grudnia zapytaliśmy biuro prasowe Biedronki, czy w sprawie skarżącej się klientki sklepu nr 1510 z 14 grudnia podjęto już jakieś działania lub decyzje?

Następnego dnia otrzymaliśmy od rzecznika Biedronki krótką odpowiedź:

Szanowni Państwo, Informujemy, że sprawa Czytelniczki trafiła do naszego Biura Obsługi Klienta i jest obecnie wyjaśniana. Po dokładnym przeanalizowaniu sprawy klientka zostanie niezwłocznie poinformowana o podjętych działaniach.

rk

Gryfino bez budżetu

Obrady nad budżetem Gminy Gryfino tak się przeciągnęły, że głosowanie nad nim odbyło się już po wysłaniu poprzedniego wydania do drukarni. Dlatego dziś powracamy do tego tematu.

Projekt uchwały budżetowej uzyskał pozytywną opinię Składu Orzekającego RIO w Szczecinie. Ostatecznie z powodów chyba tylko i wyłącznie politycznych, budżet wraz z autopoprawkami został odrzucony głosami: 10 za i 11 przeciw. Natomiast budżet bez uwzględnienia autopoprawek również odrzucono głosami: 9 za, 11 przeciw, przy 1 wstrzymującym się od głosu. Tym samym Gmina Gryfino będzie ponownie pracować nad budżetem w terminie późniejszym, co może spowodować wiele turbulencji finansowych i inwestycyjnych.

Zgłoszony 1, mieszka 10!

W trakcie omawiania uchwały w sprawie pokrycia części kosztów gospodarowania odpadami komunalnymi znów rozgorzała dyskusja. Problemów powodujących tak wysokie koszty wywozu nieczystości stałych na terenie Gminy Gryfino jest wiele. Między innymi, z jednej strony to nie do końca szczelny system, z drugiej nieuczciwość właścicieli mieszkań i wolnostojących posesji. Przykłady: tylko na ul. Krasińskiego, na niespełna 200 metrowym odcinku pomiędzy „Kwadratem", a ul. Iwaszkiewicza, zgłoszono do redakcji co najmniej 3 mieszkania, w których zameldowany jest tylko jego główny najemca, a w każdym z nich mieszka ponad dziesięciu lokatorów. Podobne, a nawet dużo poważniejsze sytuacje tego rodzaju mają miejsca w posesjach wolnostojących. Tam ilość niezameldowanych mieszkańców często dochodzi do 20 osób. Za śmieci produkowane przez te osoby płacą wszyscy mieszkańcy, lub tworzy się w ten sposób deficyt w dochodach gminy za wywóz nieczystości. Ostatecznie uchwałę tą zaakceptowano głosami: 10 za, 5 przeciw i przy 6 wstrzymujących się od głosu.

A. Szczepaniak

Red. O opłatach za korzystanie z cmentarza napiszemy oddzielnie

W zaproponowanym przez Burmistrza Mieczysława Sawaryna projekcie budżetu Gminy Gryfino na 2022 rok planowane dochody mają wynosić 190 828 961,43 zł, wydatki 203 009 151,25 zł, a deficyt budżetowy 12 180189,82 zł. Deficyt ma zostać pokryty ze środków niewykorzystanych oraz z nadwyżki z lat ubiegłych.

eprasa.pl f21a9b4efe

Krasińskiego bez parkingów!

Kolejna wlokąca się inwestycja denerwuje mieszkańców Gryfina. Odcinek ulicy Krasińskiego będzie remontowany dopiero po świętach. A potem będzie można nim tylko jeździć.

Ten fragment ulicy miał być gotowy przed nowym rokiem. Jednak jak jest, każdy widzi. Spytaliśmy więc w Starostwie powiatowym, na kiedy przewiduje się opóźnione oddanie tej części inwestycji. Okazuje się, że prace, które miały być zakończone przed świętami, ze względu na panujące warunki zostaną podjęte dopiero po nich. Najpierw ma być wylany asfalt nowej nawierzchni ulicy. Wtedy ruszyć mają prace brukarskie na chodnikach i parkingach po obu stronach jezdni. A te są planowane dopiero na przyszły rok. I mogą być uzależnione od zimowych warunków pracy.

To z kolei na pewno potrwa jeszcze kilka tygodni. Na razie nawet nie ma określonego dokładnego terminu. Dodatkową złą wiadomością jest fakt, że po nowej nawierzchni można będzie jeździć, ale na korzystanie z miejsc parkingowych jeszcze poczekamy do zakończenia prac brukarskich.

Rura będzie jak nowa

Korzystając z przerwy w robotach budowlanych na Krasińskiego, do akcji wkroczył PUK. W środę na obu końcach przebudowywanego fragmentu tej ulicy widzieliśmy dwa potężne pojazdy firmy świadczącej usługi w formie technologii bezprzekopowych. Jak nam wyjaśniono, wykonywany jest specjalny „rękaw", który od środka ma zabezpieczyć betonową rurę kanalizacji ściekowej. Biegnie ona pod jezdnią, a jak wiedzą mieszkańcy okolicznych budynków, często ulegała awarii. Rękaw ze sztucznego materiału ma rurę uszczelnić i zapewnić jej jeszcze długą eksploatację.

rk

Na 18 pacjentów, 1 zaszczepiony!

Prezesa Szpitala Powiatowego w Gryfinie spytaliśmy o funkcjonowanie wydziałów oraz ilość pacjentów covidowych. No i o personel, bo słyszeliśmy, że wielu poracowników było na kwarantannie.

Red. Jakie jest obecnie obłożenie covidowej części szpitala?

Łukasz Dombek - W chwili obecnej w Oddziale Covid-owym hospitalizowanych jest 18 pacjentów, ale jest też 6 łóżek wolnych.

Jak dużo wśród tych pacjentów jest osób niezaczszczepionych i w jakim średnio są wieku? Coraz młodsi czy coraz starsi?

- Wśród obecnie hospitalizowanych jeden pacjent to osoba zaszczepiona, pozostałe osoby są niezaszczepione. Średnia wieku pacjentów przebywających w szpitalu to 72 lata. Do dnia dzisiejszego (wtorek, 21 grudnia) zanotowano 7 zgonów.

Jak pan ocenia, przed świętami zainteresowanie trzecim szczepieniem wzrosło czy zmalało?

- Zainteresowanie szczepieniami przeciwko Covid-19 jest bardzo duże, w szczególności dawkami przypominającymi.

A jak pracują pozostałe oddziały i czy administracja szpitala jest już po kwarantannie?

- Pozostałe Oddziały gryfińskiego Szpitala funkcjonują w normalnym trybie. Jeśli chodzi o sytuację epidemiologiczną w administracji Szpitala to część osób przebywa jeszcze na izolacji lub kwarantannie. Niektóre osoby powróciły już do pracy.

rk

.....
.....
.....

Onet, 20 grudnia

Z raportu ekspertów Narodowego Instytutu Zdrowia Publicznego PZH-PIB wynika, że umieralność z powodu COVID-19 w populacji osób nieszczepionych w Polsce jest znacznie wyższa niż w grupie, która przyjęła szczepionkę. Współczynnik umieralności z powodu koronawirusa wśród nieszczepionych w wieku od 61 do 70 lat jest 138-krotnie większy niż wśród zaszczepionych. A wśród nieszczepionych w wieku 71-80 lat, 126-krotnie wyższy.

Znowu narzekają na 1

Po okresie wielkich skarg na niepunktualnie kursujące autobusy linii nr 1, nastąpiło krótkie uspokojenie. Ostatnio jednak skargi zaczęły się powtarzać.

Oprócz narzekania na punktualność i technikę jazdy kierowców autobusów, dostaliśmy ostatnio informację od osoby korzystającej z Jedynki, że w Szczecinie na przystankach nie ma rozkładów jazdy tej linii. Nie jest ona także wyświetlana na coraz liczniejszych tablicach świetlnych zapowiadających kurs kolejnego autobusu. Nawet na rondzie w Zdrojach nie wyświetlają tego, choć stamtąd jeździ do Gryfina wiele osób. Może po nowej umowie z PKS, to się poprawi?

Rozmowy były, ale..

Wiedzieliśmy, że spotkanie urzędników z dyrekcją PKS miało się odbyć we wtorek, 21 grudnia. Poprosiliśmy więc Urząd Miasta o dostarczenie nam w środę – dniu składu tego wydania - informacji o ustaleniach w sprawie kursowania Jedynki w przyszłym roku. Dowiedzieliśmy się jednak tylko tyle, że… spotkanie się odbyło. Nie zapadły natomiast żadne ostateczne ustalenia. Jak nam powiedział naczelnik Mariusz Tarka, umowa musi być podpisana do końca roku. Odbędzie się więc kolejne spotkanie. - Jednak branża komunikacyjna na skutek pandemii jest bardzo twardym rozmówcą – dodał M. Tarka.

rk

eprasa.pl f21a9b4efe

Jest taki dzień, jest taki wieczór

Wspomnienia o niezwykłej Wigilii Polaków w domu, w Stanach Zjednoczonych i Rosji. Tak różne kraje, ale święto to samo, choć w bardzo różnym towarzystwie.

Przy stole przykrytym białym obrusem do wigilijnej tradycyjnej kolacji zasiadają rodziny. Wigilia to taki czas, w którym milkną swary, a króluje ciepło miłość i przebaczenie. Zdarza się również, że przy zastawionych stołach wracają wspomnienia innych wigilijnych wieczorów.

Opowiada Zygmunt

- Ta wigilia nie była zwyczajna. Obok gospodarzy, niewielu gości, trzech muzyków i państwo młodzi. Biała suknia i welon, który jak śnieżna mgła otulał choinkę. Wigilia połączona z weselem to coś niebywałego. Kolędy przeplatały się z pieśniami patriotycznym, a tylko czas od czasu wesołymi przyśpiewkami. Życzenia plątały się ze sobą, zdawało mi się, że jestem w jakimś nierzeczywistym czasie. Wyszliśmy do ogrodu. Dalej ani kroku. Za bramą milicja. To był jeszcze stan wojenny,

Wspominają Irena i Roman

Do Chicago przyjechali jako stypendyści. Znaleźli się nagle w zupełnie innym świecie, a rzeczywistość wokół nich wydawała się zupełnie nierealna. Dla nich, studentów z szarego wówczas kraju wszystko wywoływało zdziwienie. Był to czas gdy w Polsce nie działo się dobrze i akurat zbliżały się Święta Bożego Narodzenia. Tutaj, baśniowe dekoracje prawie przed każdym domem, takie wystawy sklepowe widzieli po raz pierwszy w życiu. Mieli wrażenie, że ten świąteczny nastrój jest codzienny. - *Amerykanie trochę inaczej odbierają świąteczny czas aniżeli my, ale mieszkający tam Polacy odtwarzają w swych domach "kawałeczek" ojczyzny. Na polonijnych stołach, mimo odległości, nie brakowało niczego z polskich potraw, nie brakowało również wigilijnego nastroju, Polakom na obczyźnie Polska jawi się w każdej bombce, w każdej nutce kolędy. Po kolacji wszyscy pojechaliśmy na pasterkę i gdy po rozśpiewanych kolędach na zakończenie ksiądz zaintonował „Boże coś Polskę przez tak liczne wieki" - były wzruszenie. tęsknota i zrozumienie co znaczy słowo Polska.*

Zimna wigilia Wiesi

Moskiewskie ulice zasypane śniegiem i mimo, że słupek rtęci zbliża się do minus czterdziestu ośmiu stopni, moskwiczanie zajadają lody. Śnieg skrzypie pod butami, mróz szczypie nos i policzki, ale da się wytrzymać. Dwudziesty czwarty grudzień. W Polsce gospodynie szykują stoły do wigilijnej kolacji, a tu w Moskwie, niewielka grupa studentów różnych ras i kolorów szykuje się do kolacji. - *To będzie ciekawa i dziwna wieczerza, Japończycy, Irańczycy, Sudańczycy, Ukraińcy. Każdy przyniósł co miał. Dziewczęta z prawie niczego starają się coś wyczarować. Z główek kiszonej kapusty będzie bigos, oczywiście bez wieprzowego mięsa, jako że w grupie byli muzułmanie.* Pojawią się przyniesione przez kogoś pielmieni, malutkie pierożki z mięsem, barszcz i zupa grzybowa z torebek, paczka z Ukrainy wspomogła świąteczną kolację. Nastrój wesoły. Po czternastopiętrowym hotelu rozbiegają się kolędowe nuty. Każdy śpiewa w swoim języku i po swojemu. - *Był również opłatek, życzenia i lekkie westchnienia za domem. Po kolacji całą grupą wybraliśmy się do odległego kościoła, w którym pasterkę odprawiał wspólnie z księdzem patriarcha prawosławny. I znowu było trochę inaczej. I wtedy mieliśmy po dwadzieścia lat.*

TS

Prałat z Gryfina rządzi katedrą

Na czele szczecińskiej parafii Świętego Jakuba od ośmiu lat stoi urodzony w Gryfinie prałat Dariusz Knapik. To jej kościół – katedra Świętego Jakuba, jest najważniejszy w całej archidiecezji!

Z okazji 35 -lecia posługi kapłańskiej księdza prałata, w niedzielę 19 grudnia do Szczecina udała się delegacja reprezentująca burmistrza Gminy Gryfino oraz Stowarzyszenie Wspólnota Polska. Zdzisław Szczepkowski wręczył Jubilatowi dar w postaci medalu wybitego z okazji 75-lecia osadnictwa polskiego na ziemi gryfińskiej.

Ksiądz Dariusz Knapik urodził się w Gryfinie, był sąsiadem Z. Szczepkowskiego i szkolnym kolegą Mieczysława Sawaryna. Po ukończeniu Liceum wstąpił do szczecińskiego Seminarium Duchownego. Przed objęciem katedry Świetego Jakuba pracował w szczecińsko – kamieńskiej kurii biskupiej.

rk

Nie ma takiego drugiego święta

Pandemia już kolejny raz odbiera podopiecznym Caritasu możliwość wigilijnego spotkania.

Kolejne niepotrzebne czekanie. Nie będzie wspólnego stołu, świec ani choinki. Nie będzie atmosfery, opłatka ani kolędy. Przyjdą, zabiorą w reklamówkach dary i odejdą - często nie wiadomo gdzie. Od wielu lat pani Helena Szczepańska z grupą swoich wiernych, pomagających pań - Eleonora Zakrzewska, Krystyna Stawiarska, Jadwiga Godlewska, nieodzowna Krystyna Krzysztofik, chwilowo nieobecna Krystyna Młyńska - dbają o chociaż malutką namiastkę świąt. W Caritasie gryfińskim panuje ruch. Temu kto nie będzie mógł przyjść panie własnymi samochodami rozwożą paczki do domów. Są jak rodzina, trzeba pomóc. Pomagają. To hasło przyświeca im od wielu lat. Pakują pierogi, sałatki, tradycyjnego śledzika, całe zestawy obiadowe. Całe lata troszczą się o tę grupę bezdomnych, potrzebujących. Nie liczą godzin spędzonych poza swoim domem. Z każdym kto przyjdzie, porozmawiają. Co mogą więcej? Losy ludzkie różnymi drogami chodzą i dla wielu okres świąteczny to smutny czas. W pamięci snują się wspomnienia z lat gdy był dom, zapach świerku, rodzina. Może chcieliby zapytać – a gdzie to jest? Co się stało z tym dawnym czasem? Czasem sprzed lat. Ale na to tylko oni sami mogą odpowiedzieć.

TS

eprasa.pl f21a9b4efe

Moim zdaniem

Pamiętamy – 13 grudnia 1981r.

13 grudnia r. obchodziliśmy 40. rocznicę wprowadzenia stanu wojennego. 13 grudnia 1981 r. o godzinie 6 rano gen. Wojciech Jaruzelski ogłosił, że na podstawie dekretu Rady Państwa wprowadzono stan wojenny na terenie całego kraju. Czołgi na ulicach, zamieszki, strzały do demonstrantów, godzina policyjna i „rozmowy kontrolowane".

Dzień wcześniej po godzinie 15.00 podjęto ostateczne szczegółowe decyzje w sprawie wprowadzenia stanu wojennego na terenie całego kraju. Decyzja ta i poprzedzające ją przygotowania były najściślej strzeżoną tajemnicą państwową. Informacje na ten temat nie mogły przedostać się przede wszystkim do kierownictwa Niezależnego Samorządnego Związku Zawodowego „Solidarność", który w latach 1980-1981 był potężnym politycznym przeciwnikiem PRL – owskiej władzy.

To właśnie powstanie „Solidarności" na skutek ogólnopolskich strajków w sierpniu 1980 roku, stało się początkiem największego w dziejach kryzysu politycznego, jaki przeżyła Polska Rzeczpospolita Ludowa. Blisko dziesięciomilionowy związek zawodowy rzucił wyzwanie ówczesnej władzy, domagając się przejrzystych zasad sprawowania władzy i zdecydowanego poszerzenia sfery wolności. Bezsilne władze musiały zgodzić się na powstanie związku, co nie znaczyło wcale, że na dłuższą metę mają go zamiar tolerować.

Już w końcu sierpnia 1980 r. Mieczysław Rakowski, ówcześnie warszawski dziennikarz stwierdzał, że dla opanowania sytuacji w kraju niezbędny jest „pokój brzeski". Chodziło o zawarcie taktycznego porozumienia po to, aby w dogodnej chwili brutalnie je złamać.

Musiało upłynąć aż szesnaście miesięcy, aby władze państwowe i wojskowe zdecydowały się na użycie siły na masową skalę. Wiele czasu zajęło przezwyciężenie wewnętrznych oporów w łonie PZPR, niezbędne było też zgromadzenie sił i przynajmniej częściowe zdyskredytowanie „Solidarności". W grudniu 1981 r. władze PRL poczuły się dostatecznie silne. Z drugiej strony jednak, władza musiała przyznać się przed sobą, że bez użycia wojska odzyskanie kontroli nad sytuacją w kraju będzie dla nich niemożliwe.

5 września 1980 roku ze stanowiska I sekretarza KC PZPR usunięty został Edward Gierek, a jego następcą został Stanisław Kania - doświadczony aparatczyk, długoletni członek najwyższych władz państwowych. W drugiej połowie lat 70. do jego kompetencji należała walka z organizującą się od 1976 roku opozycją demokratyczną. W końcu sierpnia 1980 r. na stanowisku premiera pojawił się Józef Pińkowski, wieloletni sekretarz KC.

W Gdańsku, na spotkaniu delegatów niezależnych związków zawodowych zebrali się przedstawiciele nowotworzonych związków z całego kraju. Podstawowe pytanie brzmiało: czy powstanie jeden związek, czy szereg mniejszych, niezależnych od siebie? Charyzmatyczni przywódcy strajku w Stoczni Gdańskiej, na czele z Lechem Wałęsą, wcale nie byli chętni, aby utworzyć jedną, ogólnopolską strukturę. Obawiali się oni osłabienia własnego środowiska, które już od drugiej połowy lat 70. tworzyło Wolne Związki Zawodowe Wybrzeża. Przeważyło jednak jednoznaczne stanowisko terenu. Dobitnie wyraził je Karol Modzelewski, wybitny historyk, opozycjonista o stażu jeszcze z lat 60. Na gdańskim spotkaniu występował on, jako delegat Wrocławia.

W dniu ogłoszenia stanu wojennego, z samego rana na ulice wyjechały czołgi. Pojawiły się także wojskowe patrole. Wydrukowane w Związku Radzieckim obwieszczenie informowało o wielu ograniczeniach między innymi zakazie strajków i zgromadzeń. Wprowadzono także godzinę policyjną. Między 22.00 a 6.00 obywatele nie mogli opuszczać domu chyba, że posiadali specjalne przepustki.

W czasie stanu wojennego internowano działaczy „Solidarności", prawdziwych opozycjonistów oraz przedstawicieli ekipy Gierka. Tych ostatnich zamykano, aby nadać ośrodkom internowania pozory legalnie i sprawiedliwie działających instytucji. Już pierwszego dnia stanu wojennego internowano blisko 3,5 tysiąca osób. Ich liczba, do momentu jego zniesienia, wzrosła do 10 000.

W dniu ogłoszenia stanu wojennego przestały również działać telefony. Przywrócono łączność dopiero po miesiącu, a w słuchawce można było usłyszeć legendarne już zdanie: „Rozmowa kontrolowana". W radiu i telewizji zostawiono tylko po jednym programie. Zmniejszono także liczbę wydawanych gazet.

Do dziś toczy się spór o liczbę ofiar. Według danych IPN podczas stanu wojennego zabito 56 osób. Zginęły w większości od kul, podczas manifestacji i protestów przeciwko decyzjom władzy. Stan wojenny został zniesiony 22 lipca 1983 roku.

Dziś sytuacja się powtarza. Nie walczymy z ustrojem komunistycznym, lecz partią, która działa tak samo autorytarnie jak PZPR, dodatkowo z ukierunkowaniem na przejęcie władzy przez dyktatora - szefa partii. Tylko, że dziś nie ma już tak intensywnie walczących o wolność i demokrację związków zawodowych. Część z nich, na czele z „Solidarnością" zaprzedała się obecnej władzy. Co jest bardzo przykre między innymi dla takich ludzi jak ja, którzy 40 lat temu współtworzyli, a później działali w Zarządzie Niezależnego Samorządnego Związku Zawodowego „Solidarność" w jednym z podszczecińskich zakładów pracy. Dziś nie ma już tak charyzmatycznych ludzi jak Lech Wałęsa i jego najbliżsi współpracownicy. Prawie nie ma już ludzi, którzy chcieliby walczyć o dobro ogółu. Pozostali tylko tacy, dla których ważne jest tylko i wyłącznie ich własne – prywatne dobro.

A. Szczepaniak

Konrad i Dominik nagrodzeni

Miło nam poinformować, że uczeń klasy VIII, Zespołu Szkół w Nowym Czarnowie, Konrad Mazurek zajął III miejsce w konkursie plastycznym #BEZPRZEMOCY.

Celem Konkursu jest wspieranie idei kampanii „19 dni przeciwko przemocy i krzywdzeniu dzieci i młodzieży" organizowanej przez Fundację PoDRUGIE, której przyświeca cel budowania świata bezpiecznego, spokojnego, bez przemocy. Patronat nad konkursem objęli: Starosta Gryfiński, Burmistrz Gminy Chojna oraz Komisariat Policji w Chojnie. Prace Konkursowe zostaną wyeksponowane w Centrum Kultury w Chojnie.

Konkurs plastyczno-literacki „Świat i ja"

Uczniowie Zespołu Szkół w Nowym Czarnowie uczestniczyli w jesiennej edycji konkursu plastyczno- literackiego „Świat i ja", który przebiegał pod hasłem „Ja w przyszłości". Uczniowie mieli przekazać jak wyobrażają sobie swoje życie i świat w przyszłości. A w tym wszystkim oni… pięcioro naszych uczniów wyobraziło sobie przyszłość i przelało to na kartkę papieru. Zespół Szkół w Nowym Czarnowie otrzymał II miejsce w kraju wśród placówek uczestniczących w Wielkim Teście Edukacyjnym, natomiast Dominik Matysiak zajął II miejsce w swojej kategorii wiekowej! Jako nagrodę otrzymał słuchawki z powerbankiem inPods 12. Dominik gratulujemy kolejnego sukcesu plastycznego!

Ms

Konrad Mazurek zajął 3. miejsce

REKLAMA
kontakt.7dnigryfina@gmail.com
tel. 91 404 50 14

eprasa.pl f21a9b4efe

Węzeł Kijewo w okresie świąteczno-noworocznym

Dobra wiadomość dla wybierających się nad morze. Dla mieszkańców okolic Gryfina dojeżdżających na zakupy i spotkania rodzinne w Szczecinie, nic się nie zmienia.

Do połowy stycznia przyszłego roku zmieniła sie organizacja ruchu na przebudowywanym węźle drogowym Szczecin Kijewo. Zamiast jednej jezdni autostrady A6 po jednym pasie ruchu w każdym kierunku, kierowcy mają do dyspozycji dwie jezdnie. Przy czym ruch w kierunku Świnoujścia i Gdańska odbywa się dwoma pasami ruchu, natomiast w kierunku Kołbaskowa jednym pasem.

Wprowadzone zmiany powinny usprawnić przejazd przez węzeł, zwłaszcza w kierunku Świnoujścia, gdzie tworzyły się najdłuższe zatory. Około połowy stycznia planowany jest powrót do ruchu jedną jezdnią. Roboty na węźle powinny zakończyć się w lipcu przyszłego roku.

Przebudowa węzła „pod ruchem"

Kompleksowa przebudowa funkcjonującego węzła drogowego wymaga wprowadzania wielu zmian organizacji ruchu, które dostosowywane są do spodziewanej liczby pojazdów. Dlatego np. w okresie wakacyjnym na autostradzie A6 możliwy był przejazd dwiema jezdniami po dwa pasy ruchu w każdą stronę, a po wakacjach ruch został ponownie zawężony do jednej jezdni.

Wykonawca przez ostatnie miesiące m.in. przebudował jezdnię A6 w kierunku Kołbaskowa, czyli ostatni fragment autostrady, który posiadał jeszcze nawierzchnię z przedwojennych płyt betonowych. Została również wykonana konstrukcja nowego wiaduktu nad autostradą, obiekt jest już w pełni zabetonowany. Zrealizowane roboty umożliwiły upłynnienie ruchu w okresie świąteczno-noworocznym.

Do zrealizowania pozostały głównie roboty w zakresie wykonania warstwy ścieralnej na jezdniach A6 i niektórych łącznicach oraz roboty wykończeniowe i dojazdy do wiaduktu. Dlatego od połowy stycznia planowane jest przywrócenie ruchu jedną jezdnią w celu realizacji dalszych robót. *Dost.*

Kronika strażacka

13.12. Moryń – zderzenie samochodu osobowego ze skuterem, 2 osoby poszkodowane.

***

14.12. Mieszkowice – pożar drzwi do mieszkania w budynku wielorodzinnym; Gryfino – izolowane zdarzenie ratownictwa medycznego (brak wolnego ZRM).

***

15.12. Chojna – dowóz osoby na szczepienie; Gryfino – pożar radia w samochodzie osobowym; Krzywin – kolizja 2 samochodów osobowych; Pniewo – kolizja 2 samochodów osobowych; Cedynia – pomoc dla transportu medycznego w wniesieniu pacjenta; Gryfino – pomoc PRM.

***

16.12. Moryń – dowóz osób na szczepienia; Mieszkowice – pożar sadzy w przewodzie kominowym budynku mieszkalnego; Gryfino – izolowane zdarzenie ratownictwa medycznego (brak wolnego ZRM); Osinów Dolny – pożar sadzy w przewodzie kominowym budynku mieszkalnego.

***

17.12. Gryfino - izolowane zdarzenie ratownictwa medycznego (brak wolnego ZRM); Mieszkowice – pożar drzwi do mieszkania w budynku wielorodzinnym; Chojna – pożar altanki na ogrodach działkowych; Gryfino – pomoc ZRM; Wysoka Gryfińska, S3 – kolizja 2 samochodów osobowych.

***

18.12. Troszyn – pożar śmieci; Mieszkowice – wypadek samochodu osobowego, 1 ofiara śmiertelna.

***

19.12. Wysoka Gryfińska – tlenek węgla w budynku mieszkalnym; Nowe Czarnowo – przewrócony podnośnik koszowy, 1 osoba poszkodowana, 1 ofiara śmiertelna; Moryń – wypadek samochodu osobowego, 1 osoba poszkodowana, 1 ofiara śmiertelna.

Piłka ręczna. Zwycięstwo na koniec udanej pierwszej rundy

Z Kwidzynem na remis

Piłkarze ręczni PGE KPR Gryfino rozegrali w niedzielę w Kwidzynie spotkanie z drugim zespołem SMS. Przypomnijmy, że w minioną środę nasza drużyna zmierzyła się w Gryfinie z pierwszą drużyną SMS Kwidzyn i przegrała 28:29. Tym razem górą był KPR PGE, a wynik był dokładanie taki sam jak w środę. Goście zwyciężyli 29:28.

Wygrana cieszy, ale jak obiektywnie przyznano na klubowej stronie KPR PGE, nie był to najlepszy mecz z wykonaniu naszej drużyny. Spotkanie rozpoczęło się wręcz fatalnie dla gryfinian, którzy przegrywali już 1:8. Sytuację na parkiecie uspokoiło wejście na boisko Krzysztofa Karnacewicza, który wprowadził ład i porządek w grze naszego zespołu. PGE zaczął systematycznie odrabiać straty, ale pierwsza połowa zakończyła się jeszcze dwubramkowym prowadzeniem licealistów z Kwidzyna.

Po zmianie stron KPR przejęło inicjatywę wykorzystując proste błędy pojawiające się w niedoświadczonej ekipie z Kwidzyna. Dobrze w bramce spisywał się Dawid Dobko, który nie tylko skutecznie interweniował i uruchamiał kontry, ale także... zdobył bramkę rzutem przez całe boisko. To już drugie w ostatnim czasie trafienie Dawida. To niedzielne - jakby nie patrzeć - w ostatecznym rozrachunku zapewniło PGE zwycięstwo. Nasza drużyna wygrała bowiem różnicą jednej bramki.

Teraz przed naszymi piłkarzami świąteczno-noworoczny wypoczynek. PGE KPR do gry o ligowe punkty powróci dopiero w ostatni weekend stycznie, kiedy to podejmować będzie kolejnych młodziaków, tym razem drugi zespół SMS Płock.

Pierwszą rundę PGE kończy na piątej pozycji. Do trzeciej Gwardii Koszalin brakuje zaledwie trzech punktów, czyli jednego zwycięstwa. Podium na pewno jest zatem w zasięgu możliwości naszej ekipy. PGE już teraz byłoby na trzecim miejscu, gdyby nie wspomniana porażka z pierwszym zespołem SMS Kwidzyn. Generalnie pierwsza runda w pierwszej lidze wypadła w wykonaniu naszej drużyny bardzo korzystnie. PGE zapewniło kibicom mnóstwo emocji i radości, a najbardziej ucieszyło chyba wszystkich zwycięstwo nad Gwardią Koszalin.

DJ

SMS ZPRP II Kwidzyn - PGE KPR Gryfino 28:29 (15:13)

PGE KPR: Kacper Kłodziński, Dawid Dobko 1, Olek Jeziorny – Tomasz Grzegorek 8, Bartosz Telenga 8, Krzysztof Karnacewicz 5, Kamil Prokopczyk 3, Lucjan Galus 2, Jakub Gackowski 1, Kamil Kostrzewa 1, Damian Dziapa, Kamil Skrzypkowiak, Marek Jezierski, Michał Klemens.

I LIGA MĘŻCZYZN GRUPA A - WYNIKI

Msc	Nazwa drużyny	M	Zw	P	Rw	Rp	Zd	St	Zd-St	P_Zd	P_St
1.	KS Sokół Porcelana Lubiana Kościerzyna	11	11	0	0	0	322	255	67	33	0
2.	USAR Kwidzyn	11	10	1	1	0	333	294	39	29	4
3.	KSPR KOSPEL - Gwardia Koszalin	11	7	4	0	0	339	288	51	21	12
4.	KS Tytani Wejherowo	11	7	4	1	0	339	297	42	20	13
5.	PGE KPR Gryfino	11	6	5	0	0	329	306	23	18	15
6.	SMS ZPRP II Płock	11	6	5	0	0	326	322	4	18	15
7.	SMS ZPRP I Kwidzyn	11	5	6	0	1	328	316	12	16	17
8.	KS Szczypiorniak Olsztyn	11	4	7	1	1	296	321	-25	12	21
9.	SMS ZPRP II Kwidzyn	11	3	8	0	0	281	340	-59	9	24
10.	KPR Elbląg	11	2	9	0	2	259	294	-35	8	26
11.	SKF KPR Sparta Oborniki	11	3	8	1	0	289	346	-57	8	25
12.	MKS Mazur Sierpc	11	2	9	0	0	251	313	-62	6	27

eprasa.pl f21a9b4efe

Radosnych Świąt!

GRYFINO

Z okazji Świąt Bożego Narodzenia
życzymy wszystkim Mieszkańcom Gminy Gryfino
pięknego czasu spędzonego w pokoju i miłości.

Niech nadchodzący Nowy Rok
przyniesie Państwu wiele chwil
wypełnionych zdrowiem i szczęściem.

Przewodniczący
Rady Miejskiej w Gryfinie
Rafał Guga

Burmistrz
Miasta i Gminy Gryfino
Mieczysław Sawaryn

STOWARZYSZENIE FIDEI DEFENSOR

Centrum przeciwdziałania przestępczości przeciwko wolności sumienia i wyznania

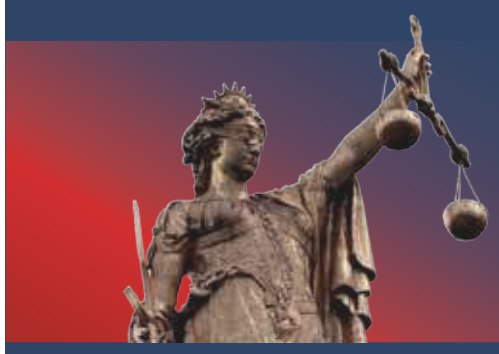

FIDEI DEFENSOR

✓ Udzielamy pomocy prawnej w sprawach związanych z naruszeniem wolności sumienia i wyznania
✓ Interweniujemy jako organizacja społeczna
✓ Monitorujemy przestępstwa chrystianofobiczne

SKONTAKTUJ SIĘ Z NAMI:

tel. 885-055-516
mail: biuro@fideidefensor.pl
Profil na Facebooku: FideiDefensorPL
www.fideidefensor.pl

MINISTERSTWO SPRAWIEDLIWOŚCI
FUNDUSZ SPRAWIEDLIWOŚCI
www.funduszsprawiedliwosci.gov.pl

Sfinansowano ze środków Funduszu Sprawiedliwości, którego dysponentem jest Minister Sprawiedliwości

PIASKI, ŻWIRY, KRUSZYWA DROGOWE
Piasek płukany, piasek zasypowy, żwiry, kruszywa łamane, zamienniki, betony ,podsypki.
TRANSPORT MATERIAŁÓW SYPKICH 1-28 T
WYWÓZ GRUZU, ZAGĘSZCZARKI 60-500KG
KOPARKO-ŁADOWARKA tel. 602 460 400

psb MRÓWKA
PSB MRÓWKA GRYFINO
ul. Łużycka 87b, tel. 91 416 21 32
BUDUJ I REMONTUJ RAZEM Z MRÓWKĄ
materiały budowlane • technika grzewcza
chemia budowlana • wyposażenie i wykończenie wnętrz
artykuły metalowe i elektryczne

U nas znajdziesz:
CENTRUM OBSŁUGI INWESTYCJI I FIRM
kompleksowa obsługa firm i instytucji
promocje • rabaty • bonusy
Hurtownię
godz. otwarcia: pn. - so. 6⁴⁵-16⁰⁰

W MRÓWCE KUPUJESZ PUNKTY PAYBACK ZYSKUJESZ
PAYBACK
Zbieraj punkty PAYBACK w sieci sklepów PSB-Mrówka.*

eprasa.pl f21a9b4efe

Z Życia Kościoła

Następnie powstał Eliasz, prorok jak ogień, a słowo jego płonęło jak pochodnia. On głód na nich sprowadził, a swoją gorliwością zmniejszył ich liczbę. Słowem Pańskim zamknął niebo, z niego również trzy razy sprowadził ogień. Jakże wsławiony jesteś, Eliaszu, przez swoje cuda i któż się może pochwalić, że tobie jest równy? Ty, który zostałeś wzięty w skłębionym płomieniu, na wozie, o koniach ognistych. O tobie napisano, żeś zachowany na czasy stosowne, by uśmierzyć gniew przed pomstą, by zwrócić serce ojca do syna, i pokolenia Jakuba odnowić. Szczęśliwi, którzy cię widzieli, i ci, którzy w miłości posnęli, albowiem i my na pewno żyć będziemy. Syr 48,1-4.9-11

Święta Łucja (281-324) poniosła śmierć męczeńską w Syrakuzach na Sycylii w młodym wieku. Niewiele o niej wiemy. Życie młodej kobiety przerwane w najpiękniejszym momencie. Trzeba głębokiej wiary, żeby nie poddać się poczuciu bezsensu. A może to właśnie, co wydaje się nam w życiu zmarnowane, co mogłoby pobiec dalej, a upadło, skończyło się – może to właśnie najbardziej przybliża nas do Boga, „przygotowuje ścieżki dla Niego". Może właśnie dzięki temu stajemy się dla Niego bardziej dostępni. Wojciech Czwichocki OP, „Oremus" grudzień 2008, s. 58

Wspomnienie Świętej Łucji

W miniony poniedziałek kościół katolicki obchodził wspomnienie świętej Łucji – męczennicy i dziewicy. Łucja urodziła się na Sycylii, czytamy o jej żywocie w źródle z V wieku. Pochodziła ze znamienitego domu, dlatego szybko została przeznaczona do zamążpójścia. Wiemy jednak, że do niego nie doszło. Łucja odbyła pielgrzymkę do grobu św. Agaty, by prosić o zdrowie dla swojej matki. Na miejscu ukazała się jej właśnie święta Agata i przepowiedziała jej męczeńską śmierć. Łucja postanowiła przygotować się na to, co miało ją spotkać. Nie wyszła za mąż, a swój majątek rozdała i przyjęła śluby czystości. Chwilę potem zaczęto prześladować chrześcijan, a jej niedoszły mąż zgłosił ją jako chrześcijankę. Torturowana, męczona, zmarła poprzez ścięcie mieczem – 13 grudnia około 304 roku. Na uczczenie tamtych wydarzeń wspominamy jej życie właśnie 13 grudnia.

Gdzie jest Piotr, tam jest Kościół (…) Ten, kto nie jest z Papieżem, nie jest z Bogiem, a kto pragnie być z Bogiem, musi być z Papieżem. Św. Łucja

Święta Łucjo,

Ty w godzinie próby wolałaś, aby pozbawiono Cię oczu zamiast wyprzeć się Chrystusa i zgubić swoją duszę. Ale Bóg w cudowny sposób Ci je przywrócił jako nagrodę za Twoje męstwo i niewzruszoną wiarę i ustanowił Cię patronką w chorobach oczu O wspaniała święta Łucjo, proszę Cię, byś chroniła mój wzrok i przywróciła zdrowie moim oczom.

Pomóż mi, proszę, zachować zdolność widzenia, aby moje źrenice mogły podziwiać piękno stworzenia, blask słońca, kolory kwiatów i uśmiech dzieci. Zachowaj od skazy również oczy mojej duszy, moją wiarę, która prowadzi mnie do Boga,

pozwala mi Go poznawać, rozumieć Jego naukę, dostrzegać Jego miłość do mnie.

I spraw, abym nigdy nie zboczył(a) ze ścieżki, która wiedzie tam, gdzie Ty, święta Łucjo, przebywasz w otoczeniu aniołów i innych świętych. Święta Łucjo, stój na straży moich oczu i mojej wiary.

Fragment modlitwy do św. Łucji

Relikwie świętej Łucji przechowywanie były w Wenecji, a potem zostały użyczone Syrakuzom – rodzinnej miejscowości Łucji. Święta jest patronką Szwecji, krawców, ociemniałych, tkaczy, rolników, a także opiekunką przy chorobach oczu. To właśnie w Skandynawii rozwinął się jej prawdziwy kult. Jej wspomnienie tam jest świętem światła, kiedy to dzieci idą w pochodzie za dziewczyną, która ma na głowie wianek z zapalonymi świecami.

Siła obecności Bożej, była tak intensywna, że nas prawie całkowicie pochłaniała i unicestwiała. Zdawało nam się nawet że przez dłuższy czas zostaliśmy pozbawieni używania zmysłów. (…) Spokój i szczęście jakie odczuwaliśmy, były bardzo wielkie, ale tylko wewnętrzne, najzupełniej skupiające duszę w Bogu.

Św. Łucja

Na obrazach przedstawiana jest w stroju rzymskiej niewiasty z palmą męczeństwa w ręce i z tacą, na której leży para oczu. Źródła podają, że miała bowiem tak piękne oczy, że kazała je sobie wyłupić – odtąd na pamiątkę w Syrakuzach niesie się na drogiej tacy „oczy św. Łucji".

O Jezu, czynię to z miłości dla Ciebie, za nawrócenie grzeszników i za zadośćuczynienie za grzechy popełnione przeciwko Niepokalanemu Sercu Maryi.

Św. Łucja

**Posiadamy tak mało informacji o św. Łucji, że niektórzy historycy byli skłonni wykreślić ją z Martyrologium Rzymskiego. W roku 1894 znaleziono jednak w Syrakuzach na cmentarzu św. Jana starożytny napis w języku greckim, który orzeka, że grób ten wystawiła swojej pani Łucji niejaka Euschia.*

Przykład św. Łucji pokazuje nam, że czasami trzeba poddać się przeznaczeniu, zwłaszcza jeśli wzywa nas sam pan Bóg. Św. Łucja poddała się temu, co przepowiedziała jej św. Agata. Odrzuciła życie w małżeństwie i zaślubiła się Bogu. Była torturowana i zmarła męczeńską śmiercią. Pamiętajmy o jej poświęceniu i wytrwałości w wierze.

Redakcja

Źródła:
*https://brewiarz.pl/czytelnia/swieci/12-13a.php3
https://ewangeliadlanas-stronakatolicka.com/2014/12/12/13-grudnia-wspomnienie-swietej-lucji-dziewicy-i-meczennicy/
Foto: pixabay.com.pl

eprasa.pl f21a9b4efe

Z okazji zbliżających się
Świąt Bożego Narodzenia i Nowego Roku
życzę wszystkim
Świąt przepełnionych ciepłem, światłem, radością i miłością,
Niosących spokój i odpoczynek.

Nowego 2022 Roku spełniającego wszelkie marzenia,
Pełnego optymizmu, wiary, szczęścia i powodzenia.

życzy
Andrzej Szelążek

Zdrowia i radości w święta Bożego Narodzenia
Niechaj się Wam spełnią wszystkie marzenia
Oby zdrowie Was nie opuszczało
I w rodzinach szczęście panowało
Aby prezenty śliczne pod choinką stały
W miłości i cieple minął rok stary
Niech się spełnią świąteczne życzenia
Te łatwe i te trudne do spełnienia
Niech się spełnią te duże i małe
Te szeptane cicho i nie mówione wcale
Niech się spełnią wszystkie krok po kroku
W Nowym 2022 Roku!
Cudownych chwil i miłej lektury

życzy redakcja 7 DNI GRYFINA

Choinka w Żórawkach na ulicy Miodowej

Świąt Bożego Narodzenia wypełnionych radością i miłością, niosących spokój i odpocznek, Nowego 2021 Roku spełniającego marzenia, pełnego zdrowia, optymizmu, wiary, szczęścia i powodzenia

życzą

Radne i Radni Klubu Koalicji Obywatelskiej Rady Miejskiej	**Radne i Radni Rady Powiatu w Gryfinie**	**Radny Województwa Zachodniopomorskiego Artur Nycz**

Z okazji
Świąt Bożego Narodzenia
pragniemy złożyć
naszym Klientom
najserdeczniejsze życzenia
radości oraz wszelkiej
pomyślności i sukcesów
w nadchodzącym
Nowym 2022 Roku

Zarząd PUK Sp. z o.o.
wraz z pracownikami

PRZEDSIĘBIORSTWO USŁUG KOMUNALNYCH GRYFINO

eprasa.pl f21a9b4efe

Z okazji zbliżających się
Świąt Bożego Narodzenia
życzymy radosnych spotkań w gronie najbliższych, odpoczynku i pozytywnej energii.

Nowy Rok zaś niech przyniesie dni pełne dobrego zdrowia, sukcesów i wzajemnej życzliwości oraz pozwoli na realizację wszystkich planów i marzeń.

Naturalnie POWIAT GRYFIŃSKI

Wicestarosta Gryfiński
Ewa Dudar

Przewodniczący Rady Powiatu w Gryfinie
Roman Michalski

Starosta Gryfiński
Wojciech Konarski

SEJM RZECZYPOSPOLITEJ POLSKIEJ SEJM RZECZYPOSPOLITEJ POLSKIEJ

Życzę, aby nadchodzące Święta Bożego Narodzenia były przepełnione wzajemnym wsparciem, życzliwością i rodzinnym ciepłem. Niech ten wyjątkowy czas przyniesie wytchnienie od codziennych trosk i pozwoli na pozyskanie dobrej energii, a Nowy Rok 2022 będzie rokiem spełnienia marzeń, sukcesów w realizacji osobistych i zawodowych zamierzeń oraz rokiem pełnym zdrowia, spokoju i nadziei.

Dariusz Wieczorek
Poseł na Sejm RP

ARTYKUŁ SPONSOROWANY

Fundusze Europejskie Program Regionalny | Rzeczpospolita Polska | Pomorze Zachodnie | Unia Europejska Europejski Fundusz Rozwoju Regionalnego

Budowa ścieżek rowerowych Gryfino – Wełtyń i Wełtyń – Strefa Przemysłowa w Gardnie

W ramach projektów, dofinansowanych ze środków Unii Europejskiej i Rządowego Funduszu Inwestycji Lokalnych, powstaną dwa odcinki ścieżki rowerowej o łącznej długości około 8,50 km. Zakres inwestycji obejmuje odcinek od ulicy Jana Pawła II w Gryfinie do ulicy Leśnej w miejscowości Wełtyń, wzdłuż drogi wojewódzkiej nr 120 oraz odcinek od miejscowości Wełtyń do Strefy Przemysłowej w Gardnie.

Nowopowstała droga dla rowerów będzie alternatywną trasą dla transportu samochodowego m.in. w celu dojazdu mieszkańców Gminy Gryfino i województwa zachodniopomorskiego do miejsca pracy na terenie Strefy Przemysłowej w Gardnie oraz do Zintegrowanego Centrum Przesiadkowego zlokalizowanego w Gryfinie, w celu odbycia dalszej podróży. Projekt przyczyni się do: stworzenia warunków do zmiany środka transportu z indywidualnego samochodowego na indywidualny rowerowy, a przez to ograniczenia emisji zanieczyszczeń, a także poprawi bezpieczeństwo ruchu drogowego. W ten sposób wzrośnie standard życia mieszkańców gminy oraz poprawi się stan środowiska naturalnego.

Z końcem grudnia 2021 r. zostanie oddany do użytku odcinek od miejscowości Wełtyń do Strefy Przemysłowej w Gardnie. Prace na odcinku od Gryfina do Wełtynia zostaną zakończone w pierwszym półroczu 2022 r.

Oba projekty są współfinansowane ze środków Unii Europejskiej z Europejskiego Funduszu Rozwoju Regionalnego realizowanego w ramach Regionalnego Programu Operacyjnego Województwa Zachodniopomorskiego na lata 2014-2020 (Oś Priorytetowa 2 Gospodarka niskoemisyjna, Działanie 2.2 Zrównoważona multimodalna mobilność miejska i działania adaptacyjne łagodzące zmiany klimatu w ramach Strategii ZIT dla Szczecińskiego Obszaru Metropolitalnego) oraz z Rządowego Funduszu Inwestycji Lokalnych.

Wartość projektu Budowa ścieżki rowerowej Gryfino – Wełtyń
- **Całkowita wartość projektu:** 4 099 324,70 zł
- **Dofinansowanie z RPO WZ:** 3 334 413,15 zł
- **Dofinansowanie z RFIL:** 657 382,35 zł
- **Wkład własny:** 107 529,20 zł.

Wartość projektu Budowa ścieżki rowerowej Wełtyń – Strefa Przemysłowa w Gardnie
- **Całkowita wartość projektu:** 4 022 031,54 zł
- **Dofinansowanie z RPO WZ:** 3 256 940,79 zł
- **Dofinansowanie z RFIL:** 636 270,46 zł
- **Wkład własny:** 128 820,29 zł.

eprasa.pl f21a9b4efe

COOLTUROWNIK

dla dzieci i młodzieży

Nr 97

Gdy pierwsza gwiazdka błyśnie na niebie
Święty Mikołaj przybędzie do Ciebie.
Powspominacie dawne czasy,
popróbujecie świąteczne frykasy.
A potem odleci i skryje go mrok,
lecz Ty się nie martw, on wróci za rok.

SZOPKA BOŻONARODZENIOWA

Tradycja tworzenia szopek wywodzi się z Włoch, a konkretnie z Asyżu, gdzie św. Franciszek, z okazji wigilii Bożego Narodzenia zorganizował w 1223 roku pierwszą na świecie żywą szopkę.

Z czasem tradycja ich budowy rozpowszechniła się na cały świat.

Najpopularniejsze szopki bożonarodzeniowe w Polsce, które warto zobaczyć, znajdują się w:

- Bazylice w Panewnikach
- Poznaniu u Ojców Franciszkanów przy pl. Bernardyńskim
- Wambierzycach w Sanktuarium Matki Bożej Wambierzyckiej Królowej rodzin
- kościele Najświętszej Marii Panny we Wrocławiu. Jest to przepiękna szopka, która przypadnie do gustu w szczególności dzieciom, ponieważ znajdują się tam również postaci z bajek, zabawki a nawet kolejka elektryczna

Twórcy od lat prześcigają się w tym, by stworzyć największą i najpiękniejszą szopkę na świecie.

Budowę szopki na zboczu góry rozpoczął włoski kolejarz w latach sześćdziesiątych, dodając do niej rok w rok coraz to nowe elementy. Obecnie jest to ponad 300 postaci, które oświetla 17 tysięcy lampek choinkowych.

Ta instalacja w Manaroli jest największą szopką bożonarodzeniową na świecie.

Budowa szopki to również doskonały sposób na przybliżenie dzieciom historii narodzin Jezusa.

Szopka, jako symbol Narodzenia Chrystusa jest symbolem jedności rodziny, ma przypominać o jej największych wartościach: wzajemnej trosce, miłości, szacunku i pomocy.

Młody artysta

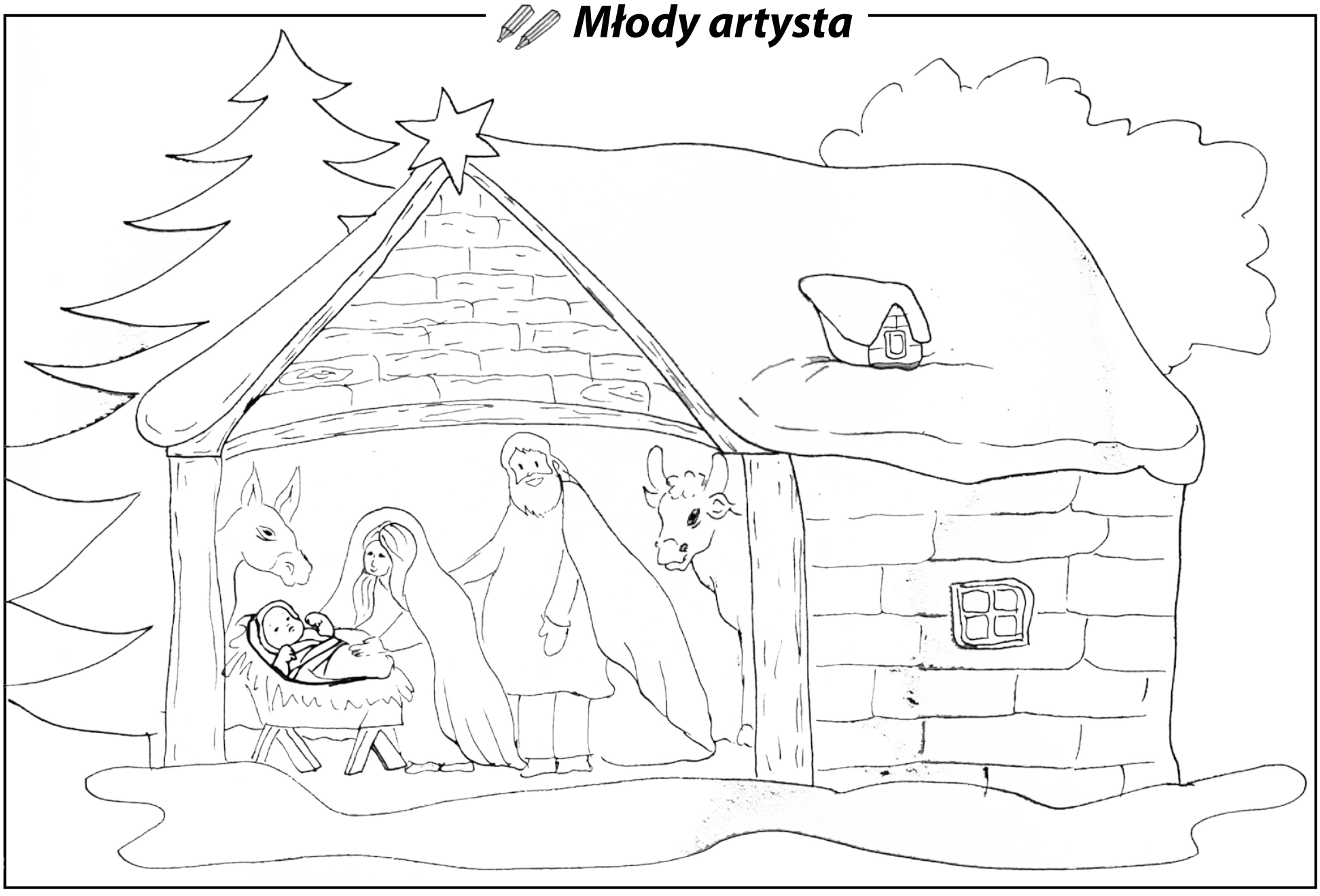

Tekst i rysunki Edyta Przystupa

eprasa.pl f21a9b4efe

Poradnie specjalistyczne

Szpital Powiatowy w Gryfinie
serdecznie zaprasza do poradni specjalistycznych,
które są zlokalizowane w Chojnie, Gryfinie oraz Bielicach.

Poradnie w Chojnie:

- Poradnia chirurgiczna, czynna w poniedziałki, wtorki i czwartki.
- Poradnia urologiczna, czynna we wtorki i środy.
- Poradnia laryngologiczna, czynna w poniedziałki, środy oraz piątki.
- Poradnia okulistyczna, czynna w poniedziałki oraz piątki.
- Poradnia ginekologiczno-położnicza, czynna w poniedziałki, czwartki oraz piątki.

Telefon do rejestracji w Chojnie: 508 879 146, 519 389 169

Poradnie w Gryfinie:

- Poradnia chirurgiczna, czynna w poniedziałki, wtorki, czwartki oraz piątki.
- Poradnia urologiczna, czynna w poniedziałek, czwartek oraz piątek.
- Poradnia ortopedyczna, czynna od poniedziałku do środy.
- Poradnia ginekologiczno-położnicza, czynna we wtorki.

Telefon do rejestracji w Gryfinie: 91 416 90 98

W Bielicach posiadamy Poradnię ginekologicznio-położniczą,

Telefon do rejestracji: 91 563 70 26

W Gryfinie zlokalizowany jest także **Powszechny Punkt Szczepień**, gdzie pod numerem **telefonu 519 096 708** można zapisać się na szczepienie przeciw Covid-19.

Ponadto od października wznowiono działalność Oddziału Chirurgicznego ze zwiększoną ilością łóżek, co niewątpliwie przyczynni się do poprawy dostępności do świadczeń zdrowotnych z zakresu chirurgii ogólnej.

Serdecznie zapraszamy do skorzystania z naszych usług

Także zakłady opieki długoterminowej Szpitala jak:
Zakład Opiekuńczo-Leczniczy w Gryfinie, Oddział Medycyny Paliatywnej oraz Zakład Pielęgnacyjno-Opiekuńczo Psychiatryczny w Nowym Czarnowie dysponują większą ilością miejsc. Gryfiński Szpital ciągle dąży do poprawy jakości i dostępności udzielanych świadczeń medycznych.

Chcesz dać ogłoszenie - reklamę w gazecie
na powiat:
goleniowski, gryfiński, łobeski, stargardzki
zadzwoń: 506 638 789, 91 404 50 14 • napisz: karolinasb@domjudy.pl

eprasa.pl f21a9b4efe

KINO GRYF

17 - 21.12

Nasze magiczne Encanto, sb.-nd. 14:00
Lokatorka, pt., pn.-czw. 18:00
Powrót do tamtych dni, pt.-sb. 17:45
Biały potok, nd.-wt. 17:45
Misiek – ekipa na wakacjach, 16:00
Nędzarz i madame, pt.-sb. 20:00, nd.-wt. 30

W świątecznym tygodniu kino GRYF będzie świętować tak jak my, ale już w poniedziałek po świętach będziecie mogli wybrać się na kinowy seans i to nie byle jaki, bo już w poniedziałek w gryfińskim kinie powróci „Matrix" w „Zmartwychwstaniu". Myślę, że jest się czego bać i na co czekać. Czekałam na zwiastun tego filmu, a sam film także wywołuje we mnie ciarki – polecam wybrać się poświątecznie właśnie na najnowszy „Matrix". Kto wie, może otworzy nam oczy na kilka spraw? Ponownie! Drugą bardzo dobrą propozycją w repertuarze kina GRYF jest „Hiszpański romans", czyli najnowszy obraz mojego ukochanego Woody Allena. Kontrowersyjny w życiu, ale w kinie zawsze śmieszny, inteligentny i zaskakujący. Jestem pewna, że i tym razem mnie rozbawi i zadziwi. Dodatkowo do

dzieci uśmiechnie się „Misiek – [z] ekipą na wakacjach", a także „Clifford. Wielki czerwony pies". Do zobaczenia w kinie

ZAMIAST KINA...

SERIO SERIALE NA SERIO SERIALE

Artur ratuje Gwiazdkę

★★★★★

Dzieciom też się coś należy na te święta – trochę magii, świątecznego klimatu i świąteczny film (nawet nie jeden, a może i dwa). Pamiętam jak rok temu próbowałam znaleźć w telewizji coś ciekawego, mądrego i nieinwazyjnego, nie strasznego o świętach, ze świątecznym klimatem i o świętym Mikołaju, bo mój 4-letni synek chciał się o nim dowiedzieć czegoś więcej. Gdzieś w jakimś programie, a może to była gazeta, może nawet telegazeta zobaczyłam tytuł „Artur ratuje Gwiazdkę". Skojarzyło mi się z tym zielonym stworkiem Grinchem, którego jeszcze nie chcę przedstawiać synowi, ale Artur to zupełnie inna opowieść. Ciepła, magiczna, dobra i mądra. Kim jest Artur? Młodszym synem Świętego Mikołaja i chciałby kiedyś zostać zastępcą swojego taty, ale na razie się na to nie zanosi. Artur jednak będzie miał okazję – w tym roku – zasłużyć na miano następcy Świętego Mikołaja, bo jeden prezent zostanie przez przypadek w fabryce elfów i trzeba go będzie dostarczyć przed świętami. Konsekwencją może być to, że jedno dziecko na całym świecie nie dostanie prezentu, a to byłaby katastrofa i kompromitacja dla całej firmy prowadzonej przez Świętego Mikołaja. Artur założy więc czapkę Mikołaja i spróbuje uratować te Święta. Czy mu się uda? Odpowiedź znajdziecie w filmie, ale zakończenie podsuwa jedno nasza sztywna logika, ale może „Artur" Was zaskoczy? Jestem pewna, że nie raz, tak jak i ten film. Polecam go na święta zwłaszcza, a po świętach także w ramach wspomnienia.

Pada Shrek

★★★★★★

Gdybyście jednak w święta potrzebowali, tak jak ja, mocniejszego trafienia i dosadniejszego humoru, to zapraszam na jazdę bez trzymanki i Shrekowe świąteczkowanie w odcinku specjalnym „Pada Shrek". Shrek mam nadzieję nie padnie, ale Wy padniecie ze śmiechu, oglądając krótką historię świąteczną z osłem i ogrem, a także resztą ekipy w tle. Ośle śpiewy i ogrze narzekania to jest to, co tygryski lubią najbardziej. Bardzo lubię Shreka i tę produkcję ze stajni Pixara, dlatego właśnie polecam go i Wam. Tym razem Shrek chce spędzić spokojne święta tylko z rodziną, ale jego znajomi – jak to w życiu – mają zupełnie inne plany. Trzeba podkreślić, że Shrek w ogóle nie lubi świąt i chce się zamknąć w tym czasie w swojej samotni, ale nie dane mu jest to uczynić – zobaczcie sami, dlaczego. Żeby nie zrobić rodzinie przykrości Shrek markuje swój świąteczny zapał i próbuje dekorować dom na ten czas – nie wychodzi mu to jednak najlepiej, bo najlepiej to nasz ogr by poszedł spać albo pokąpałby się w błotku, a tu trzeba świąteczkowac i świątecznić na całego, bo dzieciom i żonie sprawia to przyjemność. Czy koniec końców Shrek polubi święta? Mam nadzieję, że tak, a ja kocham ten świąteczny odcinek, bo mnóstwo w nim zabawy, radości, uśmiechu i dobrej animacji, dodam do tego świetny polski dubbing i muzykę, a wyjdzie naprawdę coś, co warto puścić nie tylko dzieciom, ale i sobie na rozluźnienie po ciężkim dniu i sprawdzenie, czy jeszcze mamy mięśnie brzucha. Polecam z uśmiechem na twarzy. **Anna Pietras**

Facet na Święta

★★★★★

NETFLIX

Ten serial miał swoja premierę w 2019 roku i jest idealny na przedświąteczny i świąteczny czas. Beztroska, lekka komedia to właśnie to, czego oczekuje od świątecznego serialu właśnie przed świętami. Główna bohaterka wybiera się na święta do domu i ma już dość komentarzy, że wciąż nie ma faceta. Zamierza więc jednego wynająć, żeby zamknąć wszystkim usta, czy to dobry pomysł? Na pewno śmieszny. Pamiętam, że oglądałam ten serial, jak tylko się ukazał, a teraz do niego wróciłam i wcale nie stracił nic na swojej świeżości, oryginalności i mrużenia okiem do widza – jest zabawnie momentami aż do bólu brzucha. Lubie ten serial i Wam polecam go z całego serca właśnie teraz. Serial jest uroczy, norweski i bardzo nietypowy/niebanalny, dlatego właśnie tak się w nim zakochałam. Miłość można znaleźć właściwie wszędzie i o każdej porze roku, ale czy właśnie w święta jest to łatwiejsze? A może trudniejsze? Wydaje mi się, ze to drugie, ale w końcu świąteczna atmosfera i klimat zbliżają i rozczulają, więc może naszej bohaterce uda się mimo wszystko i pomimo rodzinnych docinków. Historia Johanne jest bardzo zabawna, ale momentami potrafi też wzruszyć. Lubię takie produkcje, bo skupiają się i kładą punkt ciężkości na zupełnie innych rzeczach lub w innych miejscach. Oglądam po raz drugi ten serial i łapię się na tym, że mnie zaskakuje, zastanawia, a przy tym skupiam się na zupełnie niebanalnych mechanizmach, które zostały użyte w tym filmie – a to jest naprawdę dobra cecha każdego dzieła. Pierwszy sezon to próba znalezienia chłopaka na całe życie – trochę tak, by rodzina się odczepiła, a trochę dla siebie samej, by w końcu życie nabrało innych barw i miało smak. Drugi sezon to definiowanie postaci dobrego związku, czyli jak główni bohaterowie rozumieją dobry, zdrowy związek? To bardzo pouczający sezon i także bardzo zabawny. Co jesteście w stanie poświęcić dla związku? Ja mam wrażenie, że bardzo dużo. Pytanie, co dla związku jest w stanie poświecić nasz bohaterka? Kameralna norweska komedia zdobyła serca Netflixomaniaków i naprawdę wielu z nich obejrzało całe 2 sezony, chcąc poznać losy Johanne. Emocje i minimalizm w formie to dwie najważniejsze cechy serialu „Facet na święta". Od niego

zaczynam moje trzecie z roku święta, a potem powtarzam także z uśmiechem „To właśnie miłość" i czasami „Listy do M". Wierzcie mi, że nie jest łatwo trafić na moja coroczną półkę, dlatego tym bardziej zachęcam Was do obejrzenia tego serialu, bo rozbawi Was, potrząśnie Waszymi brzuchami, które dopiero od tego momentu będą gotowe na świąteczne obżarstwo, a na koniec muszę Wam zdradzić, że ta Johanne to naprawdę sympatyczna dziewczyna, z którą można się śmiało utożsamiać i nie trzeba być singielką, by do rodziny jechać zagryzając wargi ze strachu lub zdenerwowania. Uśmiałam się kolejny raz – zachęcam! Bierzcie i korzystajcie z tego „Faceta na święta".

Anna Pietras

Zdrowych, Wesołych, Filmowych Świąt Święta już są.

Jest czas na chwilę wytchnienia, na chwilkę z książką, przytulenie dziecka bądź ukochanej/ukochanego.

Jest wreszcie czas na wszystko/na cokolwiek chcecie. Wykorzystajcie ten czas na zrobienie czegoś tylko i wyłącznie dla siebie.

Życzę Wam, aby w te święta napełnił Was spokój, by nowo narodzony Bóg dał Wam ukojenie i wiarę w to, że wszystko to, co nas od jakiegoś czasu spotyka ma swój sens.

Ja wierze w to, że jeszcze będzie normalnie i jeszcze zdejmiemy i wyrzucimy za siebie maseczki jak weselne kieliszki.

Życzę Wam dobrych filmów – nie tylko w święta, ale w nie także.

Życzę Wam wielu dobrych, pozytywnych rozmów z najbliższymi Wam osobami. Niech te Święta będą jednym wielkim spotkaniem i jedną wielką cudownie odżywiającą i pobudzająca do wielkich czynów rozmową.

Niech nikt z Was w te Święta nie będzie sam. Niech każdy z Nas ma z kim podzielić się opłatkiem, kogo przytulić i gdzie spędzić ten wyjątkowy czas.

Dzielmy się tym czasem i naszym wolnym czasem z osobami, które kochamy i na których nam zależy. Innych zostawmy samym sobie.

Wesołych Świąt Kochani i Wszystkiego Dobrego na ten Niezwykły Czas. Ja zamierzam zatopić się w książkach i odpocząć przed telewizorem razem z rodziną, a najwięcej będę wyłączać telefon i rozmawiać, gadać, komunikować się z ludźmi, bo najbardziej mi tego brakowało przez cały ten trochę lepszy, ale wciąż dziwny rok.

Jeszcze raz Wesołych Świąt i samych miłych chwil przy rodzinnym, wigilijnym stole. Niech Wam się darzy, a Gwiazdor przyniesie bogate prezenty.

Dajcie karpiowi żyć, chociaż smaczny i nie zapomnijcie o dodatkowym nakryciu, gdyby ktoś jednak zjawił się w Waszym domu. Niezapowiedziany i zbłąkany.

Bądźmy dla siebie dobrzy na te Święta i pamiętajmy, że najważniejsze jest zdrowie i rodzina. Reszta to dodatek, który bywa zmienny i wymienny.

Cudownych Świąt! Wasza Kinomaniaczka

eprasa.pl f21a9b4efe

Książki są jak okręty myśli żeglujące po oceanach czasu, troskliwie niosące swój drogocenny ładunek z pokolenia w pokolenie.
Francis Bacon

Wiem, że zawsze znajdą się tacy, co przed samą wigilią jeszcze szukają prezentów na święta. Kiedyś też byłam jedną z Was, dzisiaj staram się robić zakupy prezentowe z dużym wyprzedzeniem, by nie biegać na ostatnią chwilę po sklepach. Z pomocą przychodzi też internet i połacie sklepów internetowych, w których jest zazwyczaj wszystko – tylko kwestia czasu jest też tutaj istotna. Mam jednak rozwiązanie! Najlepsze z możliwych. Gdy wejdziecie do pierwszej lepszej księgarni – znajdziecie w niej na pewno dobry prezent pod choinkę. Jaki? Książkę, a to zawsze dobry prezent na jakąkolwiek okazję.

Pod choinka są prezenty
Każdy prezent jest zamknięty
Każdy prezent na mnie zerka
Bym rozwinął go z papierka
Wyobraźnią już rysuję
Co tam w środku się znajduje?
Może misiek, klocki może...
Ty prezencie! Ty potworze!
Złość już mnie za gardło ściska
Chcę rozwinąć prezenciska!
Łypią na mnie pod choinką
Kolorową kuszą minką!
Fragment wiersza Rafała Lasoty

Fragment wiersza Rafała Lasoty

Książki na prezent to zawsze dobry pomysł – cz. 2

Moim zdaniem książki to najlepszy prezent, jaki każdy z nas i Was mógłby sobie wyobrazić i zamarzyć. Począwszy od malucha, który dopiero co zaczął raczkować, poprzez przedszkolaka, który już rozpoznaje literki, po szkolniaka, dla którego kolejna część „Harry'ego Pottera" jest złotym Graalem. Czytanie jest po prostu najlepszym zajęciem, jakie sobie ludzkość wymyśliła, jak mówiła Wisława Szymborska.

Filmowe historie dla dzieci o świętach pełne są motywu o ratowaniu świąt. Każdy gdzieś i to wiele razy już ratował święta, ale nie wiem, czy znacie Winstona, który uratował święta? To myszka, która rzeczywiście pomogła uratować święta, a jej opowieść o tym została zatytułowana „Jak Winston uratował święta". Dużo razy wybrzmiewa tu słowo święta i uratował, ale właśnie dlatego wszystko dobrze się kończy.

*Czy małej myszce uda się dostarczyć list do Świętego Mikołaja na czas? Boże Narodzenie zbliża się wielkimi krokami!

Podążaj za Winstonem – małą myszką, która wyrusza w niezwykłą podróż! Jej celem jest dostarczenie na czas listu Olivera do Świętego Mikołaja. Przesyłka musi być

jeszcze przed Wigilią. Podczas wykonywania tej Bardzo Ważnej Misji przeżyjcie razem z Winstonem Niezwykle Ekscytujące Przygody i poznacie nowych, fantastycznych przyjaciół.

„Jak Winston uratował święta" to magiczna, świąteczna historia podzielona na 24 i pół rozdziału, tak aby rozpocząć czytanie 1 grudnia i zakończyć w Dzień Bożego Narodzenia, dokładnie jak lubiany przez dzieci kalendarz adwentowy! Każdy dzień, oprócz pięknej i zabawnej historii do czytania w rodzinnym gronie, posiada zadania do wykonania, wprowadzające w świąteczny klimat, np. wykonanie kartki świątecznej, napisanie listu do Świętego Mikołaja lub wykonanie dekoracji bożonarodzeniowych.

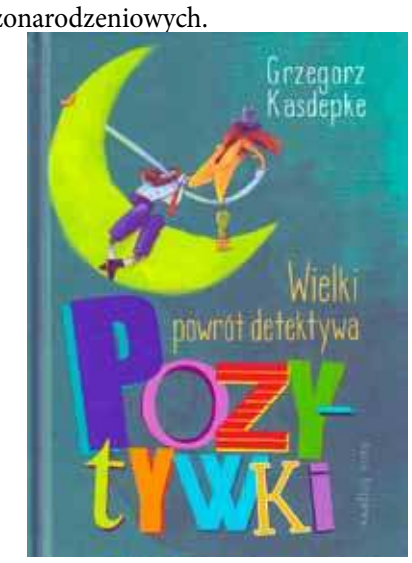

Kolejną moją świąteczną propozycją jest seria o detektywie Pozytywce, którą mój syn wprost uwielbia, ubóstwia, ukochuje codziennie i codziennie każe sobie czytać albo puszczać audiobooki opowiadające, jak detektyw Pozytywka zrobił to i tamto. Zabawnie napisane, ciekawie zaplątane a każda kryminalna historia wciąga – oczywiście wciąga na miarę przedszkolaków.

*Detektyw Pozytywka prowadzi biuro „Różowe Okulary" w klimatycznej kamienicy. Znają go tam i lubią wszystkie okoliczne dzieci, bo nie istnieje zagadka, której nie umiałby rozwiązać. Książka detektywistyczna dla najmłodszych autorstwa Grzegorza Kasdepke pozwala czytelnikom na samodzielne rozwiązywanie zagadek przez uważne podążanie za głównym bohaterem. Przypadki, z jakimi spotyka się Pozytywka, dotyczą np. roztrzaskanego wazonu na balkonie i innych sytuacji, z którymi dzieci mogą spotkać się na co dzień. Próby odgadnięcia prawdy rozwijają w czytelniku umiejętności wyciągania wniosków, a także logicznego myślenia.

Detektyw Pozytywka jest tak niesamowitą osobowością, że wciąż tworzą się książki opisujące jego przygody. Jego ciekawość do świata, bystry analityczny umysł i umiejętność słuchania sprawiają, że kochają go i dzieciaki i dorośli.

Podróżnikom małym i dużym polecam na prezent duże i pełne zawartości, zarówno merytorycznej, jak i obrazkowej „Mapy" państwa Mizielińskich, bo podróżować można także palcem po mapie, a z ich mapami jest to przyjemne i bardzo rozwijające.

*Ta książka zabierze was w niezwykłą podróż dookoła świata. Zobaczycie skalne świątynie w Etiopii, fiordy w Norwegii i goryle w kongijskiej dżungli. Na Kubie zatańczycie rumbę, w Iranie odwiedzicie perskie ogrody, a w Chinach skosztujecie stuletnich jaj. W Australii zadziwi was dziobak, w Finlandii – noc polarna, a na Madagaskarze – ogromny baobab. Odkryjecie najciekawsze zakątki świata i zachwycicie się jego różnorodnością. „Mapy" to międzynarodowy bestseller nagradzany w kraju i za granicą. Wydane w 35 krajach w łącznym nakładzie ponad 3 milionów egzemplarzy, zdobyły m.in. Prix Sorcières i Premio Andersen – najbardziej prestiżowe nagrody w dziedzinie literatury dziecięcej przyznawane we Francji i Włoszech.

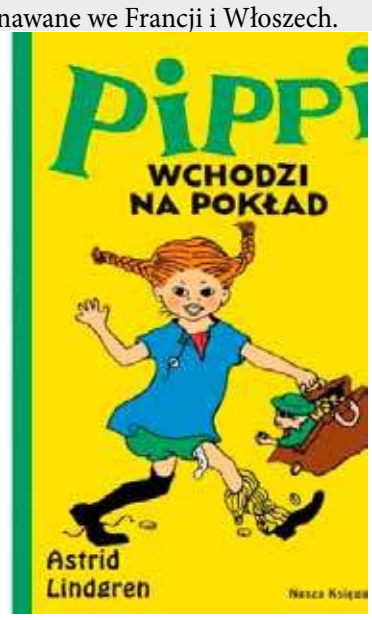

Szalonym opowiadaczom niezwykłych historii, dziewczynkom, które chciałyby zostać piratkami, chłopcom, którzy lubią przebierać się za Piotrusia Pana polecam starą dobrą opowieść o Pippi Pończoszance, która jak nikt nigdy na świecie potrafi rozbawić, zmienić nasz tok myślenia i naprowadzić nasze myśli na zupełnie inne, bardzo poboczne, ale i interesujące tory. Kochamy z synem Pippi i jej niekonwencjonalne życie.

*Pippi Pończoszanka to najweselsza i najdziwniejsza dziewczynka na świecie!

Od kiedy jej ojciec został królem Południowego Pacyfiku, mieszka w Willi Śmiesznotce w towarzystwie konia oraz małpki i robi tylko to, co chce. Nie chodzi do szkoły, jest wielką kłamczuchą i stanowczo lepiej sobie radzi ze złodziejami niż na proszonym podwieczorku – ale za to ma bardzo dobre serce!

Mama, która czyta, bo kocha
Źródła:
**opis od wydawca*
Foto: pixabay.com.pl

eprasa.pl f21a9b4efe

KRZYŻÓWKA

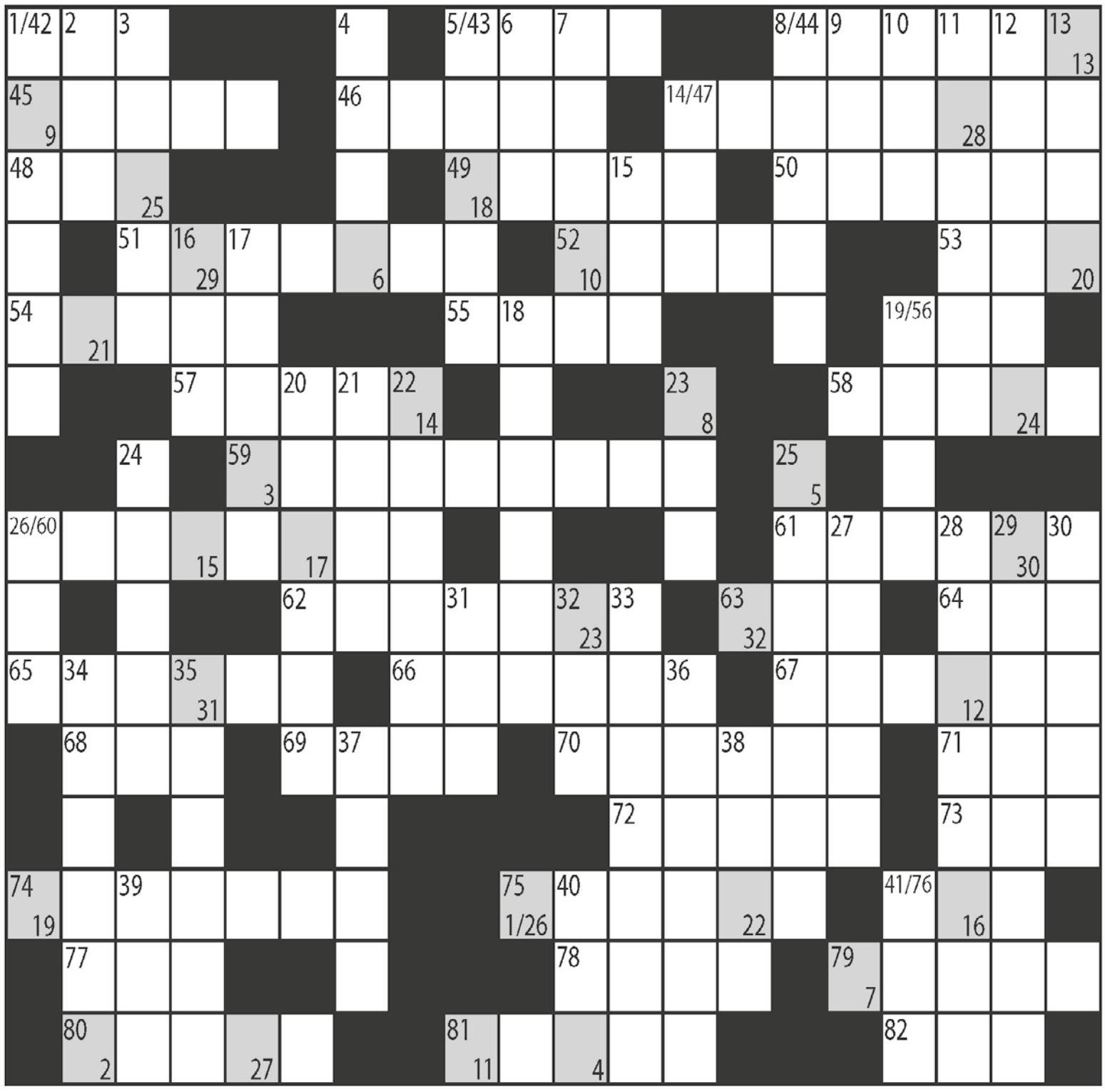

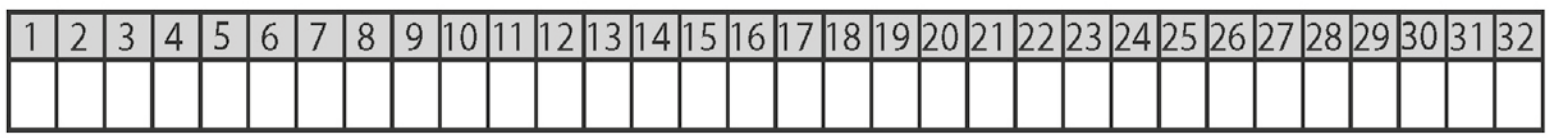

Pionowo:
1. luźny żakiet lub kaftan
2. mała Elżbieta
3. obniżenie się trzewi
4. kłujący chwast
5. dopływ Konga
6. prawy dopływ Wołgi
7. mała szalupa
8. surowy wołowy
9. faraon indyjski
10. okręg w starożytnym Egipcie
11. miasto w Egipcie, naprzeciw Kairu
12. N w fizyce
13. płynie przez Berno
14. zielone drzewo afrykańskie, bligia
15. las liściasty
16. ojczyzna Mandeli
17. kłótliwa kobieta, jędza
18. gbur, ordynus
19. solówka diwy
20. na ścianie
21. tamuje krwawienie
22. choroba oczu
23. akcent metryczny w wierszu iloczasowym
24. święte miasto lamaistów
25. średniowieczny Arab
26. jednostka oporu elektrycznego
27. skazał Jezusa
28. udział w zyskach
29. otologia, nauka o schorzeniach narządu słuchu
30. siana przez pannę
31. autor „Solaris"
32. kawał, dowcip
33. kolega fizyka
34. rym niezupełny
35. odprawia mszę
36. na spodnie z Ameryki
37. leśna dróżka
38. pot. reklama świetlna
39. rzeczne lodowe zatory
40. papugi z krzyżówek
41. w nim paliwo.

Poziomo:
42. stosowany na muchy
43. zakończenie sonaty
44. garbnik z kory dębowej
45. John, piosenkarz
46. nasza gromada
47. nauka o budowie organizmu człowieka
48. mityczny cesarz Chin
49. miasto z „Autosanem"
50. tanbur, instr. strunowy, rodzaj lutni, popularny w krajach azjatyckich
51. po stówie od łebka
52. łysina
53. grecka bogini zła
54. bagienny las na nizinie Amazonki
55. egipski święty ptak
56. szwedzka nazwa miasta Turku
57. Turek ałtajski
58. kolor pomarańczowy
59. towaru na ciężarówkę
60. ma pociąg wielki do butelki
61. żużlowcy z Torunia
62. San Marino lub Watykan
63. kanton w Szwajcarii
64. mocna karta
65. stolica Omanu
66. pozostałość z dawnej epoki
67. kamień ałunowy
68. szlachecki herb polski
69. ... Mickiewicz
70. miasto w Hiszpanii (Nowa Kastylia)
71. słowo wymawiane przed ołtarzem
72. strzelanie do rzutków
73. świętuje 5 V
74. ustronie, zakamarek
75. przyjaciel Holmesa
76. azjatycka roślina zbożowa
77. graniczyła z RFN
78. Patrick, amer. lekkoatleta, mistrz olimp. w rzucie młotem (1920)
79. drugie imię Baczyńskiego
80. założyciel Koryntu
81. odmiana agatu
82. wąż R. Kiplinga.

PODPOWIEDŹ: CUENCA, IGAPO, IMBABA, KASAI OTIATRIA, URI.

KUPIĘ przyczepę
leśną samozaładowczą
(Palms farma lub inne),
ładowarkę teleskopową
oraz **rozsiewacz wapna RCW.**
Może być do remontu.
Tel. 782 655 123
669 653 515

KUPIĘ ciągnik
URSUS ZETOR MTZ
lub inne,
może być do remontu.
Tel. 782 655 123
669 653 515

USŁUGI REMONTOWO-BUDOWLANE
wykończenia wnętrz, szpachlowanie, malowanie, ścianki działowe z płyty GK, sufity podwieszane, terakota, ceramika oraz panele podłogowe
576 314 405

Działka-lokata,
31 ar, uzbrojona,
DK-31, PKP,
mango0935@gmail.com

Pokój do wynajęcia osobie
na emeryturze, rencie.
Aktualne.
Kontakt: 691 057 180

eprasa.pl f21a9b4efe

ZABAWY W DOMU I NA PODWÓRKU

Dzieci obecnie dużo czasu spędzają w domu. Pandemia nie sprzyja kontaktom szkolnym. Jak zatem zorganizować dziecku opiekę i zająć czas wolny w sposób konstruktywny? Jeśli wyczerpały się już Państwu własne pomysły, skorzystajcie z którejś z naszych propozycji!

1. Zrób bazę z koców i poduszek. Wykorzystaj też stoły, krzesła.
2. Zbuduj miasto z kartonów, albo statek piratów, albo rakietę!
3. Stwórz własną grę planszową. Przygotuj kostkę do gry. Na kartonie narysuj szlak z polami. Niektóre z nich to pola zadania. Jakie mogą być to zadania? Np. Zatańcz taniec z Fortnite, skacz dookoła stołu na jednej nodze, zrób 10 skłonów. MYŚLĘ, ŻE DZIECI BĘDĄ MIAŁY WIĘCEJ POMYSŁÓW!
4. Kalambury. Zapiszcie hasła na karteczkach. Za pomocą gestów i/lub rysunków przedstawiacie wylosowane hasło.
5. Gry planszowe lub gry w karty. Pamiętacie grę w wojnę, tysiąca, albo w makao?
6. Origami. Przypomnij sobie, jak zrobić żabę, kapelusz, łódkę. Możecie zrobić konkurs, czyja łódka dmuchnięta w misce popłynie dalej. Możecie też zrobić ją z łupinek po orzechach.
7. Pieczątki z ziemniaków. Możecie ozdobić nimi obrus, poduszki, serwetki.
8. Gra w gumę.
9. Podchody. Możesz je zorganizować także w domu!
10. Gra w chłopa.
11. Wyścigi kapsli.

Jakie jeszcze zabawy pamiętasz ze swojego dzieciństwa?

Autorka: Izabela Pisula

Ministerstwo Rodziny i Polityki Społecznej

Tekst powstał w ramach projektu *„GRASZ W ZIELONE?”*, który jest realizowany w ramach Programu Osłonowego „WSPIERANIE JEDNOSTEK SAMORZĄDU TERYTORIALNEGO W TWORZENIU SYSTEMU PRZECIWDZIAŁANIA PRZEMOCY W RODZINIE” Edycja 2021 i jest współfinansowany przez Ministerstwo Rodziny i Polityki Społecznej oraz z budżetu Powiatu Gryfińskiego

Nielegalne leki sprowadzane do Polski

Funkcjonariusze zachodniopomorskiej Krajowej Administracji Skarbowej pełniący służbę w oddziale celnym przy Poczcie Polskiej ujawniają coraz więcej nielegalnych leków sprowadzanych do Polski.

W październiku ujawnili 550 szt. tabletek różnych leków o wartości 5.306 zł, natomiast w listopadzie już 2.175 szt. tabletek o wartości 14.097,50 zł. Pierwsze 3 dni grudnia przyniosły kolejne trafienia – tym razem 628 szt. tabletek i 50 g. substancji anabolicznych o wartości 492 zł. Tradycyjnie mieszkańcy naszego regionu sprowadzają leki na potencję (Viagra i Cenforce), do leczenia HIV (Tenofovir), leki o działaniu przeciwpasożytniczym (Zentel), leki na problemy gastryczne (Miracid), leki przeciwpasożytnicze (Niclosamide) oraz anaboliki (RAD140).

Najczęściej te nielegalne farmaceutyki są wysyłane z Tajlandii, Turcji, Wielkiej Brytanii, Indii, Ukrainy, Chin, USA i Kanady.

Eliminacja z obrotu nielegalnych lub podrabianych produktów farmaceutycznych ma na celu zapewnienie bezpieczeństwa konsumentów i jest jednym z zadań KAS. Nabywanie wyrobów farmaceutycznych z nielegalnych źródeł, od nieautoryzowanych podmiotów, w szczególności za pośrednictwem Internetu, wiąże się z poważnym ryzykiem zakupu produktów zagrażających zdrowiu lub życiu. Często są to preparaty podrabiane, bez wymaganych pozwoleń, bez przebadanych właściwości medycznych oraz zanieczyszczone różnymi, niebezpiecznymi substancjami.

kas

Upadłość konsumencka
Masz długi, których nie możesz spłacić, nie prowadzisz działalności, nie masz majątku.
Pomogę zgłosić upadłość.
Konsultacje darmowe
Tel. 669 681 080,
www.szczecin-syndyk.pl
restrukturyzacjakonsumenta@gmail.com

Zatrudnię kierowców C+E
systemy pracy: 3x1, 2x1 oraz system weekendowy
(wyjazd ze Szczecina do Niemiec)
Tel. 609 493 989

MALOWANIE, TAPETOWANIE
mieszkań i biur
Solidnie, na czas • Dbam o czystość
731 556 321

BURMISTRZ MIASTA I GMINY GRYFINO informuje, że na tablicy ogłoszeń w Urzędzie Miasta i Gminy w Gryfinie oraz na stronie internetowej Biuletynu Informacji Publicznej (www.bip.gryfino.pl) **podano do publicznej wiadomości na okres 21 dni wykaz Nr 62/2021 obejmujący nieruchomość stanowiącą własność Gminy Gryfino, przeznaczoną do oddania w użyczenie na czas nieoznaczony.** Szczegółowych informacji na temat nieruchomości objętych wykazem udziela się w Wydziale Działalności Gospodarczej, Rolnictwa i Gospodarki nieruchomościami, znajdującym się w budynku Banku Pekao S.A, przy ul. Parkowej 3 w Gryfinie, telefonicznie pod numerem 91 416 20 11 wew. 414.

Burmistrz Miasta i Gminy Gryfino

informuje, że na tablicy ogłoszeń Urzędu Miasta i Gminy w Gryfinie oraz na stronie internetowej Biuletynu Informacji Publicznej (www.bip.gryfino.pl) podano do publicznej wiadomości na okres 21 dni – trzy Wykazy dotyczące gminnych lokali mieszkalnych, przeznaczonych do sprzedaży w trybie bezprzetargowym na rzecz najemców, w tym:

- Wykaz 58/2021 - do lokalu nr 23 przy ulicy Sprzymierzonych 8 w Gryfinie,
- Wykaz 59/2021 - do lokalu nr 27 przy ulicy Sprzymierzonych 8 w Gryfinie,
- Wykaz 60/2021 - do lokalu nr 18 przy ulicy Sprzymierzonych 8 w Gryfinie.

Szczegółowych informacji na ww. temat udziela Wydział Działalności Gospodarczej, Rolnictwa i Gospodarki Nieruchomościami UMiG w Gryfinie (ul. Parkowa 3, budynek Banku Pekao S.A., II piętro), tel. 91 416 20 11 wew. 403.

Firma poszukuje
w Baniach lub okolicach
mieszkania o pow. 30-60 m^2,
dla pracownika biurowego
Najem od 1 lipca 2020
Tel. 735 956 777

TRANSPORT wywrotką
do 3 ton oraz
betonomieszarka 9m^3.
Beton, piaski, kruszywa, czarnoziem, nawozy w tym obornik.
Tel: 575 830 815

BURMISTRZ MIASTA I GMINY GRYFINO informuje, że na tablicy ogłoszeń w Urzędzie Miasta i Gminy w Gryfinie oraz na stronie internetowej Biuletynu Informacji Publicznej (www.bip.gryfino.pl) **zamieszczono wykaz Nr 61/2021 obejmujący nieruchomości stanowiące własność Gminy Gryfino, przeznaczone do dzierżawy, najmu i użyczenia, na czas oznaczony do lat trzech lub nieoznaczony**. Wykaz podano do publicznej wiadomości na okres od dnia 3 grudnia 2021 r. do 13 stycznia 2022 r. Szczegółowych informacji na temat nieruchomości objętych wykazem udziela się w Wydziale Działalności Gospodarczej, Rolnictwa i Gospodarki nieruchomościami, znajdującym się w budynku Banku Pekao S.A, przy ul. Parkowej 3 w Gryfinie, telefonicznie pod numerem 91 416 20 11 wew. 414.

Kupię cegłę
rozbiórkową czerwoną
Mogę sam rozebrać obiekt i pozyskać cegłę
601 557 407

KUPIĘ KAŻDE AUTO za gotówkę
665 708 544

PRACA OPIEKA NIEMCY! PROMEDICA24
Wyjedź na świąteczny kontrakt
i zarób nawet 16 700zł + do 300 EURO bonusu!
Nie znasz niemieckiego? Nauczymy Cię przed wyjazdem.
Szczecin, Al. Niepodległości 31. Zadzwoń tel. 517 176 102

REKLAMA
kontakt.7dnigryfina@gmail.com
tel. 91 404 50 14

SKUP AUT
całe i uszkodzone, każda marka i model, osobowe i ciężarowe.
Najlepsze ceny
TEL. 792 419 148

AUTO-SKUP
całe i uszkodzone, każda marka i model,
osobowe i ciężarowe. Najlepsze ceny
Tel. 605 955 850

Steklno, sprzedam działkę rolną
o powierzchni 5801 m2 wraz z udziałem w drugiej działce zapewniającej dostęp do drogi publicznej. Idealne miejsce na odpoczynek, z dala od zgiełku, do jeziora kilkaset metrów. Piękne zachody słońca gratis. Cena 19 zł/m2. Zapraszam do oglądania.
Tel. 530 577 513

eprasa.pl f21a9b4efe

OGŁOSZENIA DROBNE

91 40 45 014 kontakt.7dnigryfina@gmail.com 91 40 41 014

Cena 1 zł za słowo - NIERUCHOMOŚCI • 70 gr za słowo - pozostałe działy

MIESZKANIA - WYNAJEM

- Wynajmę pokój osobie na emeryturze, rencie w Gryfinie (centrum, blok, 1 piętro). Aktualne. Tel. 516 896 332
- Wynajmę lokal użytkowy o pow. 45,5 m2, przy ul. Konopnickiej za Netto. Cena 700 zł + media. Tel. 537 747 314
- Chojna – wynajmę pokój uczciwej osobie. Tel. 660 974 992
- Posiadam w Gryfinie do wynajęcia mieszkanie od zaraz. Tel. 665 409 157
- Wynajmę kawalerkę z poddaszem (2 pokoje) w Gryfinie. Tel. 609 184 939
- Posiadam do wynajęcia mieszkanie 2 pokojowe w Centrum Gryfina z pełnym wyposażeniem. Tel. 504 053 590
- Posiadam do wynajęcia mieszkanie 2 pokojowe przy ul. Łużyckiej. Tel. 511 299 055
- M3 do wynajęcia, ok. 70 m2, umeblowane, okolice ul. Łużyckiej. Tel. 509 415 439
- Posiadam do wynajęcia pokój z dostępem do kuchni i łazienki, Górny Taras. Tel. 881 767 726, +49 152 138 97 184
- Posiadam do wynajęcia kawalerkę w centrum Gryfina, umeblowana i wyposażona. Tel. 662 466 917
- Posiadam do wynajęcia pokój na domkach z dostępem do kuchni i mediów. Tel. 783 415 222
- Pani wynajmie pokój dla 1 lub 2 pań, domek jednorodzinny przy ul. Łużyckiej. Tel. 511 299 055
- Posiadam do wynajęcia mieszkanie 2 pokojowe ok. 65 m2, okolice Łużyckiej. Tel. 506 493 741
- Posiadam do wynajęcia umeblowaną kawalerkę. Tel. 604 669 366
- Posiadam mieszkanie 38 m2 do wynajęcia. Stare Miasto. Tel. 501 384 249 po godz. 16.
- Pokój do wynajęcia od lipca. Preferowane osoby uczące się, osoby starsze. Kontakt w godz. 12-18. Tel. 91 823 62 55; 514 789 874
- Posiadam do wynajęcia od zaraz mieszkanie w Gryfinie. Tel. 518 737 143
- Posiadam do wynajęcia pokój 1 osobowy z prywatą łazienką 700,00 za miesiąc od 15.04. Posiadam do wynajęcia pokój 3 osobowy od.11.04. CZEPINO UL. GRYFIŃSKA 52. Tel. 607 215 935
- Posiadam pokój do wynajęcia na os. Południe. Tel. 693 929 315
- Do wynajęcia pokój jednoosobowy w Gryfinie. Tel. 881 772 488
- Wynajmę pokój Pani. Tel. 512 622 407
- Posiadam do wynajęcia pokój dwuosobowy i trzyosobowy w Gryfinie. Tel. 790 453 674
- Posiadam do wynajęcia umeblowane mieszkanie typu kawalerka na Górnym tarasie. Tel. 693 99 17 14
- Wynajmę mieszkanie 2 pokojowe na os. Południe o pow. 54 m2 III piętro. Cena 1200 + gaz i prąd, kaucja zwrotna. Tel. 570 190 050

MIESZKANIA - POSZUKUJĘ

- **Szukam mieszkania 2 pokojowego na Górnym Tarasie. Tel. 663 152 380**
- Poszukuję do wynajęcia mieszkania w Bani Swobnica lub okolice dla rodziny z 2 dzieci. Proszę o każde info +48 724 711 085 na już
- Szukam mieszkania 3 pokojowego w Gryfinie na Górnym tarasie. Tel. 510 140 942
- Szukam mieszkania 2 pokojowego, ok. 49 m2, z dużym balkonem, na parterze ew. I piętro, Górny taras. Tel. 691 541 799
- Samotna matka z córką poszukuje niedrogiej kawalerki do wynajęcia w centrum Gryfina. Tel. 571 381 666
- Szukam do wynajęcia pokoju za opiekę lub pomoc, ew. niewielką odpłatność, może być na działkach. Tel. 693 102 198

MIESZKANIA – ZAMIANA

- Zamienię dom o pow. 160 m2 na mieszkanie 3 pokojowe do 2 piętra z dopłatą. Dom w formie jednej części niekonwencjonalnego bliźniaka znajduje się w atrakcyjnej części Gryfina na Górnym Tarasie. Warunki do uzgodnienia. Telefon kontaktowy 508 967 989
- Zamienię mieszkanie w bloku 54 m2 (3 pokoje), I piętro, po remoncie na domek wolnostojący (najlepiej na wsi). Tel. 512 464 449
- Zamienię mieszkanie własnościowe w centrum Chojny, c.o. etażowe, 3 pokoje, ok. 60 m2 na mieszkanie z centralnym. Tel. 660 974 992
- Zamienię kawalerkę Górny Taras, I piętro, 31 m2 na 2 pokoje w Gryfinie. Tel. 511 133 764
- Zamienię mieszkanie w Gryfinie M3 i M4 na mieszkanie w centrum Szczecina z dopłatą na M3 i M4. Tel. 783 415 222
- Zamienię działkę budowlana przy ul. Jana Pawła II na mieszkanie M3 lub M4 w Gryfinie, może być zadłużone. Tel. 7813 415 222
- Zamienię 2-pokojowe własnościowe mieszkanie (parter,41m2 GT) na mieszkanie 3 lub 4 pokojowe do 3 piętra. Tel. 782 405 078
- Zamienię dom na ul. Reymonta 14 na 2 mieszkania M3 lub 1 M3 i 1 M4 na parterze. Tel. 783 415 222
- Zamienię kawalerkę 31 m2, I piętro na mieszkanie 2 pokojowe I lub II piętro. Tel. 531 847 341
- Luksusową kawalerkę 38 m2 w Mieszkowicach (nowy budynek, usługi medyczne - w tym rehabilitacja i pogotowie) - zamienię na większe. Tel. 601 707 573
- Zamienię mieszkanie własnościowe na takie w zasobach spółdzielni Regalica. 2 pokojowe, 42 m2, na III piętrze z balkonem na podobne - na parterze lub I piętrze. Możliwa dopłata. Tel. 698 644 662

MIESZKANIA – SPRZEDAŻ

- **Sprzedam rozpoczęty domek, działka 870 m2, uzbrojona, okolice Widuchowej. Cena 55 tys. zł. Tel. 0048 575 364 920, 1521 47 82 541, 578 027 642**
- Sprzedam mieszkanie 74 m2, GT, I piętro, 3 pokoje + duża kuchnia. Tel. 501 616 372
- Sprzedam lub wynajmę długoterminowo mieszkanie, I piętro, 3 pokoje + duża kuchnia. Górny taras. Tel. 501 616 372
- Sprzedam mieszkanie w centrum Gryfina. Tel. 697 349 090
- Sprzedam mieszkanie dwupokojowe w Gryfinie (Górny Taras) o pow. 46,40 m2. Tel. 726 169 536
- Sprzedam budynek mieszkalny wolnostojący 25 ar, Żabowo. Tel. 695 359 355
- Sprzedam partycypację kawalerka 33 m2, ul. Mazowiecka. Tel. 663 44 23 13
- Sprzedam domki holenderskie. Tel. 0048 604 302 001
- Sprzedam mieszkanie 2 pokojowe na parterze o pow. 57,3 m2, umeblowane, kuchnia w zabudowie, gotowe do zamieszkania, bezczynszowe, w miejscowości Baniewice. Do mieszkania przynależna jest piwnica 15 m2 oraz garaż. Tel. 784 539 407, 602 507 039
- Sprzedam dom dwurodzinny w Pniewie. Tel. 519 323 107
- Sprzedam dom z budynkiem gospodarczym na ul. Reymonta 14 lub zamienię na 2 mieszkania M3 w Gryfinie. Tel. 91 415 22 22 lub 781 415 222
- Sprzedam pół domu lub wynajmę. Cena do uzgodnienia. Tel. 697 631 896
- Sprzedam pół domu (do remontu, ale można mieszkać) o pow. ok. 100 m2, 4 pokoje, kuchnia, łazienka, 2 piwnice i poddasze oraz zabudowania gospodarcze na działce o pow. 3650 m2 w Wierzchlasie. Tel. 664 094 054
- Sprzedam w Mieszkowicach dom mieszkalny 180 m.kw. nowa dachówka, ogrzewanie gazowe solar na ciepłą wodę, garaż do otynkowania, wiata, grill z garażem dwustanowiskowy i działki o różnych wielkościach. lub zamienię na mieszkanie dwupokojowe nad morzem lub w Szczecinie. Tel. 91 41 45 238 , 603 795 459, 609 536 459

MIESZKANIA - KUPNO

- **Odkupię partycypację na mieszkanie TBS na parterze. Tel. 515 131 478, 502 061 485**
- Mieszkanie 2 pokojowe kupię. Marek. Tel. 883 020 620
- Odkupię partycypację kawalerki w TBS. Tel. 667 354 951
- Kupię lokal nieruchomość w okolicach Gryfina, może być do remontu. Tel. 730 154 579
- Kupię łąki i nieużytki koło Gryfina. Tel. 783 415 222
- Kupię dom na wsi w okolicach Gryfina. Tel. 783 415 222
- Kupię gospodarstwo na wsi w okolicach Gryfina. Tel. 783 415 222
- Kupię mieszkanie 3 lub 4 pokojowe w Gryfinie do 3 piętra. Tel. 782 405 078
- Kupię partycypację TBS GRYFINO. Tel. 693 822 550
- Kupię małe mieszkanie w Gryfinie na parterze. Tel. 603 421 366
- Kupię dom jednorodzinny lub bliźniak, może być do remontu w Gryfinie. Tel. 669 862 596
- Kupię kawalerkę w Gryfinie, najchętniej z balkonem. Tel. 607 834 614
- Kupię kawalerkę lub mieszkanie 2-pokojowe w Gryfinie. Tel. 790 209 609
- Poszukuję do kupna domu jednorodzinnego, bliźniaka lub parteru/piętra domu w miejscowości Gryfino. Może być do odświeżenia, do 280 tys. Numer kontaktowy: 693 775 502
- Kupię mieszkanie w Gryfinie 2 lub 3 pokoje do 2 piętra, najlepiej do generalnego remontu. Bez pośredników. Tel. 501 549 719
- Kupię kawalerkę lub 2 pokojowe mieszkanie w Gryfinie (lub w okolicy). Rozważę każdą propozycję. Tel. 781 508 681

NIERUCHOMOŚCI – SPRZEDAŻ

- Sprzedam lub wydzierżawię nieru**chomość ponad 5000m2, zabudowaną w Pniewie - okolice Dolnej Odry. Pomieszczenia na kwatery pracownicze, parking dla aut ciężarowych. Tel. 609 614 997**
- **WYDZIERŻAWIĘ duże powierzchnie magazynowe z przeznaczeniem - pod hurtownię, bazy transportowe, składy opału lub materiałów budowlanych. Duży utwardzony plac manewrowy, wszystkie media, całość ogrodzona, dobry dojazd. Tel. 609 461 954**
- **Działki budowlane o pow. 1200 m2 z warunkami zabudowy, obręb N. Czarnowo. Media przy drodze asfaltowej. Tel. 609 461 954**
- Działka - pełne uzbrojenie, 31 ar, Czepino, 300 m od dk-31, PKP, PKS. Tel. 504 454 572
- Działka rolna o pow. 70 arów do wydzierżawienia lub kupna na os. Mieszkowice. Tel. 693 811 383
- PNIEWO - działkę budowlaną w pełni uzbrojoną, w centrum Pniewa; 99 zł/m2 - SPRZEDAM. Tel.: 502 816 108.
- Sprzedam działkę warzywną nr 48 rejon V. Tel. 608 486 307
- Sprzedam 1/2 nieruchomości zabudowanej położonej w Cedyni. Cena 145 000 zł. Tel. 503 162 438
- Sprzedam ziemię pod zabudowę deweloperską. Tel. 697 587 435
- 1/ Sprzedam nad morzem - 2 km. od Rewala, w Ninikowie - działki budowlane, po 30 arów - uzbrojone prąd, woda , z warunkami zabudowy , tereny ekologiczne. .Droga asfaltowa - 200 m. Ładnie położone. Cena zal. od położenia od 30zł.do 35 zł/m2. 2/ .Sprzedam w Mieszkowicach działki budowlane -woda- o różnych wielkościach od 11 do 20 arów. .Ładnie usytuowane. Cena 30 zł. m2. Kontakt: 91 414 52 38 , 603 795 459, 609 536 459, e-mail: waw2006@op.pl oraz zdj. na www.schiwa.gadno.eu
- Sprzedam działkę rekreacyjno-warzywną przy ul .Wojska Polskiego, Rej. 3 działka nr 33. Tel. 608 124 463
- Krajnik k/Gryfina. Sprzedam tanio działkę 0,36 hektara z budynkiem gospodarczym 60 m2 przy lesie oraz 1 hektar ziemi rolnej. Tel. 731 758 138, 57 44 08 965
- Sprzedam działkę budowlaną w Czepinie 19 arów. Tel. 519 323 101
- Sprzedam w Gryfinie ul. Letnia działkę budowlaną o pow. 1116 m2. Tel. 668 262 919
- Sprzedam działki budowlane w Steklnie nad jeziorem. 7-13 arów. Tel. 503 418 790
- Sprzedam działkę w Moryniu. Tel. 601 639 800
- Sprzedam nieruchomość o pow. 106 m2 w Gardnie. Tel. 508 163 770
- Sprzedam działki budowlane z warunkami zabudowy w okolicy Krzypnicy. Tel. 507 158 583
- Sprzedam działki budowlane obręb Czepino, prąd, woda, od 12 do 17 arów. Cicha, spokojna okolica. Tel. 732 855 373
- Sprzedam działkę usługowo-handlową, 40 arów. Tel. 732 855 373
- Kupię uzbrojoną działkę budowlaną z bezpośrednim lub bliskim dostępem do ul. Jana Pawła II w Gryfinie. Tel. 502 816 108
- Sprzedam działkę budowlana w okolicach Armii Krajowej. Powierzchnia 1180 m2. Cena 90zł/m2. Tel. 662 227 227
- Sprzedam działki budowlane o pow. 15 arów przy ul. Wojska Polskiego w Gryfinie. Tel. 602 15 11 46
- Sprzedam działki budowlane w Wełtyniu. Tel. 733 599 105
- Sprzedam łąki w Piasecznie, 0,7 h, czarnoziem, torf. Tel. 557 089 188
- Sprzedam nieuzbrojoną działkę w Daleszewie o pow. 0,82 ha. Tel. 601 859 652
- Zamienię działkę budowlaną przy ul. Jana Pawła II (przy samym asfalcie) na mieszkanie M3 lub M4 w Gryfinie, może być zadłużone. Tel. 91 415 22 22
- Sprzedam działkę koło Jana Pawła II lub zamienię na mieszkanie w Gryfinie. Tel. 91 415 22 22
- Sprzedam lub zamienię dwie działki 1200 arów i 1400 arów przy ul. Jana Pawła II, możliwość rzemieślniczej działalności nieuciążliwej. Uzbrojenie pełne, tuż przy asfalcie. Tel. 91 415 22 22

GARAŻE - SPRZEDAŻ

- Sprzedam garaż na ul. Targowej. Tel. 781 747 903
- Sprzedam garaż murowany przy ul. Mieszka I. Pow. 15 m2, podłączony prąd, doskonały wjazd. Cena 42 tys. zł. Tel. 605 607 331
- Sprzedam garaż blaszany o pow. 18 m2 (6m x3m) . Garaż ocieplony od wewnątrz styropianem. Cena 1350 zł. Tel. 604 439 139
- Sprzedam garaż murowany o pow. 18 m2 z instalacją elektryczną. Garaż na os. Południe (nr 21) od strony bloków. Posiada bramę uchylną. Cena 35 tys. zł. Tel. 790 415 886
- Sprzedam garaż na os. Południe. Tel. 603 971 396

GARAŻE – WYNAJEM

- Posiadam do wynajęcia garaż blaszany na Górnym Tarasie. Tel. 693 99 17 41
- Posiadam do wynajęcia garaż murowany z prądem przy torach ul. Kolejowa. Tel. 694 667 297
- Szukam garażu do wynajęcia. Okolice ulic Łokietka, Popiełuszki i Mieszka I. Wynajem długoterminowy. Tel. 668 929 043
- Garaże do wynajęcia, murowano-blaszane przy ul. Flisacza. Możliwość ogrzewania. Tel. 539 945 772

GARAŻE – KUPNO

- Kupię używany garaż blaszany. Tel. 663 578 475
- Kupię garaż blaszany w dobrym stanie do rozbiórki. Tel. 600 662 053
- Kupię garaż murowany na Górnym tarasie w Gryfinie. tel. 790 209 609
- Kupię garaż blaszany z miejscem garażowym. Tel. 691 057 180

MOTORYZACJA – SPRZEDAŻ

- SKODA Octavia kombi, czarna, 1.4 tsi, 02.2010 r. - SPRZEDAM. Tel.: 502 816 108.
- Sprzedam Scoda 1.2, stan b. db. Rocznik 2004. Tel. 781 747 903
- Sprzedam samochód Seicento, rok prod. 2003. Cena do uzgodnienia. Tel. 506 76 10 70
- Sprzedam ciągnik siodłowy marki IVECO STRALIS, rok prod. 2004, z hydrauliką. Cena do uzgodnienia. Tel. 600 164 238
- Sprzedam VW Passat B6, rocz. 2011, diesel, automat. Cena 21900 zł do uzgodnienia. Tel. 509 415 439
- Sprzedam skodę fabie 1.2 benzyna z 2010 r., kolor czerwony. Kontakt 502 816 108
- Sprzedam przyczepkę samochodową 2019 rok, dł. 3 m, szer. 1,5 m. Cena 4500 zł. Tel. 661 521 678
- Sprzedam samochód Lupo poj. 1000 l, kolor czarny, przebieg 134 tys. km, przegląd i ubezpieczenie do grudnia 2020 r. Wiadomość Gryfino nr tel. 602 577 756
- Sprzedam RENAULT CLIO II. Rok prod. 2001; przebieg – 139 000 km; poj. 1,2; 3 drzwiowy; Cena – 3 tys. zł do negocjacji; Stan – gotowy do użytkowania. Tel. 661 277 507
- Skoda octavia 1.4 kombi, czarny, 02.2010 r. - SPRZEDAM. Tel. 502 816 108
- Sprzedam samochód ciężarowy IVECO ML75E15, 2002 r. prod., z windą załadunkową, 2,8 t, do rejestracji, cena 10 tys. zł. Tel. 91 414 52 38, 603 795 459, 609 536 459
- Sprzedam Audi A-Line 98R, 2,6 l Quatro. Cena 7500 zł. Tel. 723 885 663
- Sprzedam tanio Mercedesa, rok prod. 1998, poj. 2,9. Tel. 502 263 521
- Sprzedam 4 letnie opony ze stalowymi felgami, rozmiar 205/55 R16 w bardzo dobrym stanie po przebiegu 16.000 km. Cena 150 zł za sztukę. Tel. 500 711 469
- Sprzedam garażowany Renault Kangoo 1,5, rok prod. 2005. Tel. 603 421 366
- Hyundai Santa Fe, rok prod. 2004, poj. silnika 20 cm3, diesel , automat, 4x4, kolor czarny. Cena do uzgodnienia. Tel. 502 026 703

MOTORYZACJA – KUPNO

- Kupię stary motorower, motocykl. Tel. 790 716 816
- Kupię BMW E30. Tel. 570 652 746
- Kupię skuter lub motorower w dobrym stanie, na chodzie. Tel. 781 747 903
- Kupię zużyte silniki samochodowe i elektryczne. Tel. 547 856 274
- Kupię Fiata 125. Tel. 91 415 22 22
- Kupię każde auto. Tel. 579 052 471

PRACA

- Zwrot podatku z pracy, rodzinne, urlopowe – Niemcy, Holandia, Anglia, Austria, Belgia, Norwegia. Tel. 71/385 20 18 lub 601 759 797

SZUKAM

- **Doświadczony opiekun osoby starszej zaopiekuje się seniorem. Tel. 603 583 335**
- **Pochodzę z Chojny szukam pracy jako opiekunka osób starszych na 24 h. Staż**

eprasa.pl f21a9b4efe

pracy w Niemczech ok. 15 lat. Tel. 660 974 992
- **Rencista stopień umiarkowany z Chojny poszukuje pracy jako opiekun. Posiadam doświadczenie. Tel. 501 540 907**
- Rencista poszukuje pracy w ochronie. Tel. 660 974 992
- Podejmę pracę jako stróż, dozorca w Gryfinie lub okolicach, najchętniej bez żadnych umów. Tel. 507 890 836
- Pani z Ukrainy szuka pracy jako sprzątaczka mieszkań od 2 do 4 godz. na dobę. Tel. 889 729 766
- Poszukuję dorywczej pracy w weekendy - sprzątanie mieszkań, biur. Tel. 665 245 645
- Podejmę się pracy typu wyprowadzania piesków, robienia zakupów etc. Tel. 790 441 289
- Sprzątacza pokoju lub apartamenty w Gryfinie, raz w tygodniu. Tel. 5 700 130 37
- Płytkarz, malarz z własnymi narzędziami i transportem poszukuje pracy. Tel. 724 874 777
- Zaopiekuję się dzieckiem od września. Posiadam duże doświadczenie. Tel.727 687 666
- Młoda i pełna energii mama, doświadczona w pracy z dziećmi, zaopiekuje się dzieckiem w każdym wieku. Tel. 797 093 234
- Dyplomowana pielęgniarka podejmie dodatkową pracę, znajomość języka niemieckiego. Gryfino, okolice także strefa przygraniczna. Tel. 798 441 629

ZATRUDNIĘ

- KIEROWCA C+E POLSKA-SZWECJA TEL. 601 420 009
- MECHANIK SAMOCHODOWY - TEL. 601 420 009
- Praca w Niemczech - monter, ślusarz. Tel. 696 443 643
- Poszukiwana opiekunka z zamieszkaniem (własny pokój), wyżywieniem i zapłatą od 1.12.2021 r. w Łobzie. Obowiązki: całodobowa opieka nad 95-letnią kobietą z demencją. Osoba chodząca, kontaktowa, lecz z utratą pamięci. Pomocna, z empatią, spokojna z wielkim sercem jak dla dziecka. Wiek do 68 lat. Pomoc w codziennej higienie, przygotowaniu posiłków i utrzymaniu czystości w mieszkaniu. Tel. 517 593 678, 91 39 754 54
- MECHANIK SAMOCHODOWY – TEL. 601 420 009 w Gryfinie
- Poszukuję osoby, która kompleksowo zajmie się 2 ogrodami całorocznie. Żórawki. Tel. 601 220 918
- Zatrudnię fachowców Szwecja- Goteborg, prace ogólnobudowlane i dekarskie, zarobki do uzgodnienia. Mile widziana znajomość j. angielskiego i prawo jazdy kat. B. Tel. 669 772 356
- Zatrudnię pomocnika budowlanego przy budowie domku jednorodzinnego. Tel. 512 322 058
- Poszukuję opiekunki do osoby starszej w Gryfinie. Tel. 602 332 109
- Szukam pań do sprzątania mieszkań, mogą być ze wschodu. Tel. 783 415 222
- Pan po udarze poszukuje opiekunki z możliwością zamieszkania Gryfino ul. Reymonta 14. Tel. 781 415 222, 783 415 222
- Praca w Szwecji/ okolice Goteborg. Szukam stolarzy/budowlańców. Wszelkie informacje pod nr tel. +46 762 185 566
- Zatrudnię kierowcę kat. C+E w okolicach Berlina,. Zakwaterowanie, stawki niemieckie, dowolny system pracy. Tel. 533 284 260
- Poszukuję pani do sprzątania. Tel. 91 415 22 22
- Firma AMBERCARE24 poszukuje opiekunki do Niemiec, wymagany j. niemiecki komunikatywny. Zarobki netto do 1500 euro/mies., wyjazdy od zaraz, sprawdzone oferty, legalne. Tel. 737 451 825 lub 737 886 919
- Znasz niemiecki? Opieka seniorzy, legalnie, 1000 – 1300 euro na rękę. Więcej na housecare.pl. Tel. 534 122 124
- Zatrudnię przy wykańczaniu wnętrz – szpachlowanie, malowanie, zabudowa kartonowo-gipsowa, itp. Tel. 662 495 081
- Zatrudnię kierowcę kat. C+E w transporcie krajowym. Tel. 509 740 304
- Zatrudnię kierowcę międzynarodowego kat. C+E. Tel. 91 404 56 50

USŁUGI

- Piwnicę, garaż, posesję – posprzątam w zamian za złom różnorodny. Tel. 665 184 488
- FRYZJER MOBILNY damsko-męski Renata Burghardt. Tel. 693 632 810
- Srebrna rączka – emeryt. Naprawy w domu i ogrodzie. Hydraulika, elektryka, przemieszczanie mebli. Tel. 665 18 44 88
- Remont i lakierowanie łodzi wędkarskich oraz jachtów. Gryfino ul. Czechosłowacka 2E. Tel. 694 766 207
- Bezpyłowe szlifowanie ścian i sufitów, malowanie, tapetowanie, układanie płytek. Ogólnobudowlaniec czeka na zlecenia. Tel. 724 874 777
- Przyjmę zlecenie na mycie okien i sprzątanie mieszkań. Cena umowna. Tel. 53 40 21 868
- PŁYTKI GLAZURA TERAKOTA fachowe położenie płytek w Twoim domu. Tel. 601 761 536
- Usługi remontowo-budowlane, wykończenia wnętrz, szpachlowanie, malowanie, ścianki działowe z płyty GK, sufity podwieszane, terakota, ceramika oraz panele podłogowe. Tel. 576 314 405
- Opiekun zaopiekuje się starszą osobą potrzebującą pomocy. Tel. 794 299 368
- Szukam kogoś kto potrafi szpachlować, ma możliwość dojazdu (19 km od Gryfina) i sprzęt. Wynagrodzenie do ustalenia na miejscu. Tel. 576 550 499
- Zlecę remont kuchni: położenie glazury, malowanie i inne drobne prace. Tel. 697 995 957
- Oferuję usługi remontowo – budowlane w zakresie malowanie, szpachlowanie, glazura, terakota, tapetowanie, panele itp. Tel. 606 187 863 (Tomasz)
- Pisanie, przepisywanie, korekta prac. Tel. 664 301 105

EDUKACJA

- Nauka jęz. niemieckiego. Tel. 509 740 063
- Nauka języka angielskiego. Tel. 517 77 84 25
- Nauczyciel z doświadczeniem udziela korepetycji z języka niemieckiego na każdym poziomie, z dojazdem do klienta. Tel. 69 78 08 128
- Nauka gry na perkusji. Tel. 694 161 215
- Nauka języka hiszpańskiego. Tel. 794 998 104
- Korepetycje z jęz. angielskiego dla uczniów i dorosłych. Nauczyciel z doświadczeniem. Tel. 501 168 276
- Korepetycje z jęz. angielskiego. Tel. 697 288 030
- Korepetycje z jęz. angielskiego: przygotowanie do sprawdzianu 6-klasisty, egzaminu gimnazjalnego, maturalnego, indywidualnie lub w małych grupach. Tel. 887 682 252

ROLNICTWO – DZIERŻAWA/ SPRZEDAŻ

- Sprzedam siano w kostkach, opryskiwacz 400 l. 12m, przyczepkę ogólnoużytkową, kamień polny, silnik elektryczny 7KW, obsypniki do ziemniaków. Tel. 606 576 417
- Szkółka w Karsku poleca bardzo duży wybór drzew owocowych, róże pienne i krzaczaste, tuje szmaragd wysokość 70-80 cm 10 zł/sztukę. Tel. 606 106 142
- Sprzedam kuca rocznego. Tel. 510 380 642
- Sprzedam kosiarkę dyskową, kombajn zbożowy Bizon, ciągnik koparko-spycharkę, cyklop, przyczepę niewywrotkę 8 ton, przyczepę samozbierającą małą, pług 3-skibowy, siewnik talerzowy, śrutownik bijakowy, Orkan do koszenia zielonki, rozrzutnik do zielonki, grabiarka gniazdowa, sprężarka mała, duża obora do najmu na każdą działalność. Tel. 667 477 772
- Sprzedam - ciągnik Ursus, rozrzutnik do obornika dwuosiowy, opryskiwacz do zboża, grabiarka do siana, mała glebogryzarka, dmuchawa do zboża, 2 silniki elektryczne. Tl. 91 416 14 78
- Sprzedam stawy rybne 4 ha w tym 1 ha lasu i pod budowę teren uzbrojony. Tel. 724 049 451
- Wydzierżawię budynki gospodarcze. Tel. 785 537 131
- Sprzedam pole o pow. 7,76 ha w obrębie Steklna. Tel. 609 461 954
- Sprzedam ciągnik Fiatagra 90 km 4x4, sprawny technicznie. Tel. 724 049 451
- Wydzierżawię za darmo w zamian za opiekę działkę o pow. 1500 m2- sad owocowy (15 drzew wiśni i czereśni) w bliskiej odległości ul. Jana Pawła II. Teren ogrodzony. Tel. 888 587 575

ROLNICTWO – KUPNO

- Kupię rozsiewacz do nawozu Kos. Tel. 698 360 272
- KUPIĘ ciągnik URSUS ZETOR MTZ lub inny, stan obojętny może być do remontu. Tel 782 655 123 lub 669 653 515
- Kupię każdą ilość szparagów w tegorocznych zbiorów. Tel. 665 023 603 Odbiór własnym transportem
- Kupię czarnoziem. Tel. 91 415 22 22
- Kupię łąki lub nieużytki. Tel. 91 415 22 22
- Przyjmę ziemię na działkę budowlaną. Tel. 91 415 22 22
- Kupię każde zboże, rzepak, groch, grykę w ilościach samochodowych, zapewniam swój transport oraz 100% przedpłaty. Tel. 501 459 374

RÓŻNE

- **Poznam Pana 60+ w celach towarzyskich, tańca, przyjaźni. Telefon 577 898 512**
- **Posiadam chodziki i wózki dla niepełnosprawnych, wypożyczę za darmo dla potrzebujących. Tel. 781 415 222**
- Oddam: meblościankę /6 elementów/-"Turkus" dł: 380 wys. 190. Tel. 507 24 13 11
- Biurko z szufladami i półką na klawiaturę. Tel. 507 24 13 11
- Przyjmę za darmo meble do dużego pokoju oraz dwuosobowy, rozkładany tapczan z wysuwaną skrzynią. Tel. 66 57 299 26
- Oddam łóżko z materacem 200 x 180 cm, obicie z materiału. Tel. 601 086 479
- Oddam meble do pokoju dziecinnego, w bardzo dobry stanie. Tel. 663 507 887

SPRZEDAŻ

- **Sprzedam łóżko drewniane 140 x 200 cm, ze stelażem (bez materaca). Tel. 723 829 107**
- **SPRZEDAM PILNIE hurtowo narzędzia ogrodnicze, np. nowy wąż nieużywany. Tel. 794 908 382**
- **Sprzedam zadbany, długi camping Hobby. Cena ok. 5 tys. zł. Tel. 0048 575 364 920, 1521 47 82 541, 578 027 642**
- SPRZEDAM PAPUGI. Tel. 512 482 344
- Sprzedam lodówkę w bdb stanie, mało używana i kuchenkę używaną. Cena do negocjacji. Tel. 511 317 230
- 2 gazowe i elektryczną kuchnię sprzedam. Tel. 608 486 307
- Sprzedam okno aluminiowe o wym. 1280 x 1460 cm. Tel. 781 747 903
- Sprzedam rower damkę w b. db. stanie. Tel. 781 747 903
- Sprzedam rower stacjonarny ORBITREK, bez siodełka i licznika. Cena 100 zł. Tel. 501 264 816
- Pniewo. Sprzedam 2 naczepy starego typu na złom lub inne cele. Tel. 666 496 989
- Wiertnicę ręczną do studni sprzedam lub wynajmę. Tel. 502 816 108
- Sprzedam boks wędkarski nowy, na przystani Gryfino. Cena 95 tys. zł. Tel. 519 323 101
- Sprzedam kamień 90 zł za tonę, 40 ton. Tel. 519 323 101
- Sprzedam boks wędkarski koło Laguny, po remoncie, stanowisko na łódź. Tel. 600 986 405
- Sprzedam nie używaną, segmentową bramę garażową Wiśniowski Uni Therm. Kolor brązowy. Wymiary: 2500x2125 cm. Tel. 507 24 13 11
- Sprzedam Krajzegę w dobrym stanie, moc silnika 4KW, stół aluminiowy. Tel. 91 416 26 41
- Sprzedam: prostownik spawalniczy Bester SPB 315. Tel. 507 24 13 11
- Pralkę automatyczną Whirlpool. Tel. 507 24 13 11
- Sprzedam wózek dziecięcy; rower 28 Fiszera; spawarkę 400A; akwalung; fotel do rehabilitacji; przewód spawalniczy. Tel. 696 818 153
- Sprzedam komplet mebli do przedpokoju – szafa płytka i głęboka + szafa na buty + komoda lustro i wieszak. Cena do uzgodnienia. Tel. 607 185 108
- Sprzedam plastikowe formy do polbruku (różne), stół wibracyjny i betoniarkę do produkcji. Tel. 697 44 11 51
- Sprzedam ryby kolorowe do oczek wodnych, stawów. Większa ilość z basenem. Tel. 608 55 66 46
- Sprzedam boks wędkarski piętrowy, 80 m2, dostęp do wody. Tel. 60 99 31 425, 785 440 711
- Sprzedam samowar, szybkowar, kolumny, radio z magnetofonem, komplety do kawy i obiadowy, adapter bambino, dużo wazonów. Tel. 607 127 726
- Sprzedam białą szafę trzydrzwiową z dużym wbudowanym lustrem rozm. 245x204 cm oraz kompletne łoże małżeńskie białe rozm. 235x205 cm. Cena do uzgodnienia. Odbiór we własnym zakresie w Gryfinie. Tel. 91 416 23 22
- Sprzedam rower dziecięcy 5-8 lat, Trek MT60, aluminiowa rama, terenowe opony 20, osprzęt shimano, regulowana wysokość i kąt kierownicy, amortyzatory. Cena 350 zł. Tel. 604 088 805
- Sprzedam za złotówkę używany, sprawny tapczan w kolorze łagodnej zieleni z drobnymi wzorkami. Tel. 608 254 778
- Sprzedam silnik elektryczny 11KW 2,930 obrotów. Tel. 603 421 366
- Sprzedam łódź kabinową z silnikiem 115 KM. Tel. 600 986 425
- Sprzedam tanio akordeon 80 basów. Tel. 692 120 030
- Sprzedam wannę akrylową, nowa, nieużywana, z otworami w wannie, rozm. 140x70 cm. Tel. 723 865 548
- Tanio sprzedam łóżko sypialne+materac rozm. 160x200 cm; 2 szafki nocne; szafę 3drzwiową z 2 lustrami, kolor olcha; słupek do łazienki 30x35x160 biały wysoki połysk; tapczan+2 fotele; ławostół; lodówkę, zamrażarkę; zmywarkę. Odbiór własny. Tel. 502 263 521
- Sprzedam 2 toy-toye na przystani wędkarskiej w Gryfinie ul. Łużycka 46/B. Tel. 505 719 178
- Sprzedam maszynę do szycia Singer Model 4210. Stan bardzo dobry. Cena 150zł. Tel. 790 444 13 01 po godz. 16
- Sprzedam łódkę kabinową z silnikiem zaburtowym Suzuki 70 KM. Gryfino. Tel. 509 023 772
- WYPOCZYNEK typu KLER SPRZEDAM - sofa (nierozkładana), 2 fotele (szerokie), kremowa skóra, używany, stan bardzo dobry, cena 1500 zł. Tel. 500 075 664
- Sprzedam rower górski w bardzo dobrym stanie (zakupiony rok temu), damsko-męski (kolor niebieski). Cena 300 zł. Tel. 608 252 945
- Oddam dwa fotele, stół rozkładany, okap kuchenny. ul. Krasińskiego 19-2. Tel. 786 268 818
- Sprzedam kosiarki, pompy, odkurzacze do liści. Stan b. dobry, moc kosiarek od 1000 W do 1600 W. Ceny już od 100 zł. Wiadomość Gryfino tel. 60 25 777 56
- Sprzedam piec wszystkopalny z zasobnikiem, moc 20 kW, stan bdb, mało używany. Cena do uzgodnienia. Tel. 693 99 17 41
- Sprzedam butle CO2, różne wielkości i pojemności. Cena do uzgodnienia. Tel. 693 99 17 41
- Sprzedam komplet wypoczynkowy 3, 2 i 1. Stan bardzo dobry. Cena do uzgodnienia. Tel. 693 99 17 41
- Sprzedam lodówkę Samsung side-by-side, używana, stan dobry. Tel. 507 24 13 11
- Sprzedam jacht - 11x3x 1,1 - żaglowo-motorowy, stalowy, autopilot navi., silnik Yanmar 20 KW. Cena 31 tys. Tel. 91 414 52 38, 603 795 459, 609 536 459
- Sprzedam rower szosowy Triban 500 B'tween w idealnym stanie, rozmiar XL. zakupiony pół roku temu. Cena do negocjacji. Tel. 694 161 215
- Sprzedam ciągnik fiat 90 kw w bardzo dobrym stanie, cena do uzgodnienia. 724 049 451
- Sprzedam lodówkę, duża, używana - 300 zł; Klatki dla królików szt. - 5 - 150 zł. Tel. 508 106 461
- Sprzedam wyposażenie domu - meble, sprzęt AGD, RTV i inne. Tel. 513 814 085
- Sprzedam boks wędkarski 26 m kw. Cena 49 tys. Tel. 508 537 642
- Sprzedam używane antyki. Tel. 91 415 22 22
- Sprzedam lodówkę, pralkę, zamrażarkę. Tel. 91 415 22 22

RÓŻNE – KUPNO

- **Kupię rusztowanie warszawskie 12-14 ramek, używane. 502 799 532**
- Kupię ładowarke teleskowpową, koparko-ładowarkę stan bez znaczenia, może być do remontu. Tel 782 655 123 lub 669 653 515
- KUPIĘ przyczepę leśną samozaładowczą (Palms farma lub inne), rozsiewacz wapna RCW, siewnik talerzowy. Może być do remontu. Tel 782 655 123 lub 669 653 515
- Kupię przyczepę wywrotkę może być do remontu. Tel 782 655 123 lub 669 653 515
- Kupię kontenery samochodowe 13 m na 6-8 m. Tel. 783 415 222
- Kupię stare belki z rozbiórki w dobrym stanie. Przekrój 25x20 lub podobny. Gryfino, Banie i okolica. Tel. 690 240 241
- Kupię stare polskie komiksy i literaturę polską. Tel. 790 716 816
- Kupię stare zegarki mechaniczne. Tel. 790 716 816
- Kupię kostkę brukową używaną wys. 6 cm, obrzeża. Tel 601 715 764
- Kupię kuchnię gazową do 200 zł. Tel. 501 416 299
- Kupię czerwoną cegłę rozbiórkową w dobrym stanie. Tel. 690 240 241
- Kupię kontenery wszelakie. Tel. 91 415 22 22
- Kupię antyki i różne starocie. Tel. 790 716 816
- Kupię kontener z rynku. Tel. 509 733 999

DYŻURY APTEK

Apteka Puls Muszkieter ul. 9 Maja 14	24.12
Apteka Dbam o Zdrowie ul. Piastów 8	**25.12**
Apteka Dr Max ul. B. Chrobrego 30-38	**26.12**
Apteka Cef@rm ul. Grunwaldzka 6	27.12
Apteka Centrum Zdrowia ul. Niepodległości 28	28.12
Apteka Gemini ul. 1 Maja 15g	29.12
Apteka w Galerii ul. Flisacza 63	30.12

Dyżur nocny trwa od godz. 19.00 do godz. 8.00 dnia następnego.
Dyżur w dni świąteczne trwa od godz. 8.00 do godz. 8.00 dnia następnego.
- zaznaczono weekendy i dni ustawowo wolne od pracy

PUP INFORMUJE 7

POWIATOWY URZĄD PRACY W GRYFINIE DYSPONUJE NASTĘPUJĄCYMI OFERTAMI PRACY:

1. Kierowca Międzynarodowy-praca Pniewo
2. Kierownik Robót Instalacyjnych /Montażowych- praca Nowe Czarnowo
3. Księgowa-praca Gardno
4. Mechanik samochodów osobowych-praca Pniewo
5. Monter konstrukcji stalowych- praca Nowe Czarnowo
6. Nauczyciel wychowania fizycznego- praca w Widuchowej
7. Pomocnik mechanika- praca Pniewo
8. Pracownik ochrony fizycznej- Radziszewo
9. Pracownik biurowy- praca Babinek
10. Robotnik gospodarczy- praca Pniewo
11. Szwaczka- praca Gryfino

eprasa.pl f21a9b4efe

Z okazji
Świąt Bożego Narodzenia
oraz zbliżającego się
Nowego Roku
pragniemy serdecznie
podziękować
za dotychczasową
współpracę oraz złożyć
Naszym Klientom,
Przyjaciołom i Sympatykom
moc gorących życzeń, zdrowia,
szczęścia i wszelkiej
pomyślności
życzy cały zespół

Intermarché

eprasa.pl f21a9b4efe