www.kuriergmin.pl Nr 9 (1609), Rok XXXIII

KURIER GMIN

TYGODNIK POWIATU WOŁOWSKIEGO

Czwartek, 3 marca 2022 ISSN 1426 - 1057 Cena 3,70zł (w tym 5% VAT)

UKRAIŃSCY UCHODŹCY PRZYJEŻDŻAJĄ DO POWIATU WOŁOWSKIEGO

W IMIENIU GMINY WOŁÓW PRAGNĘ PODZIĘKOWAĆ

FIRMIE TURBO TRANS S.C. Z WOŁOWA

PAŃSTWU **KAMILI I GRZEGORZOWI OLEJNICZAK**
ORAZ PANU **KRZYSZTOFOWI WOJTANOWI**
I PANU **DARIUSZOWI RABIEDZE**
ZA UDOSTĘPNIENIE DARMOWEGO TRANSPORTU
NA GRANICĘ POLSKO – UKRAIŃSKĄ W CELU ODEBRANIA
UCHODŹCÓW Z PARTNERSKIEGO MIASTA BRODY NA UKRAINIE.

Burmistrz Gminy Wołów

Dariusz Chmura
Burmistrz Gminy Wołów

Wołów 28.02.2022 r.

eprasa.pl f37837d1c1

BETON KRUSZONY
NA UTWARDZENIE DRÓG
TERBUD
tel. 71 389 26 12
Wołów, ul. Witosa 11
ZATRUDNIMY: KIEROWCĘ KAT. C+E ORAZ MECHANIKA DO SAMOCHODÓW CIĘŻAROWYCH
REKLAMA

Pożar w lokalu gastronomicznym

W jednym z lokali gastronomicznych w Wołowie wybuchł pożar. Na pomoc wezwano strażaków. Zanim jednak dotarli na miejsce, płomienie próbowali gasić pracownicy.

Do tego zdarzenia doszło w budynku przy ul. Sikorskiego. Strażacy otrzymali zgłoszenie o godz. 13.55, 26 lutego 2022 roku. - W wyniku nagrzania się przewodu kominowego zapaliły się drewniane deski. Ogień przeniósł się na podłogę - komentuje kpt. Daniel Lisiecki zastępca dowódcy Jednostki Ratowniczo-Gaśniczej z Komendy Powiatowej Państwowej Straży Pożarnej w Wołowie.

Do gaszenia ruszyli pracownicy, którzy oblewali płomienie wodą z wiader. Gdy na miejsce dotarli strażacy dogasili pożar, częściowo rozebrali podłogę i nadpalone drewniane elementy. Sprawdzili czy nic się nie tli. Użyto do tego również kamer termowizyjnych.

ziela

Spotkanie „Senior Online”

„SENIOR ONLINE”, to pierwszy w kraju pomysł realizacji szkoleń w sieci na żywo we wszystkich jednostkach powiatowych województwa w jednym czasie. Jest on skierowany do seniorów przez Dolnośląską Policję. Transmisja, odbędzie się 7 marca, o godz. 9:00 w Komendzie Powiatowej Policji w Wołowie. Celem działań jest przede wszystkim kontakt Policji z seniorami i uwrażliwienie społeczeństwa na sytuacje, w których osoby stają się ofiarami przestępstwa. Uświadomienie, co jest powodem takiego stanu rzeczy i wskazanie, jak można zatrzymać ten proces. Spotkania te mają na celu zapoznanie starszych osób ze skutecznymi metodami zapobiegania negatywnym zjawiskom, takim jak oszustwa, kradzieże czy rozboje oraz podniesienie ich świadomości z zakresu własnego bezpieczeństwa.

Podczas spotkania policjanci omówią przypadki oszustw występujące najczęściej na terenie powiatu wołowskiego.

Aby wziąć udział w spotkaniu wystarczy 7 marca, o godz. 09.00 kliknąć w link na stronie https://wolow.policja.gov.pl.

inf

POŻEGNANIA

W dniu 22.02.2022 r. odszedł w wieku 72 lat

Ś.P.

JERZY ORNATOWSKI

Pogrzeb odbył się
w dniu 28.02.2022 r. o godz. 14:00
w kaplicy na cmentarzu komunalnym w Wołowie.

GLORIAN Dom Pogrzebowy

W dniu 22.02.2022 r. odszedł w wieku 73 lat

Ś.P.

JÓZEF KIERBIEC

Pogrzeb odbył się
w dniu 25.02.2022 r. o godz. 14:00
w Kościele Parafialnym w Strupinie.

GLORIAN Dom Pogrzebowy

W dniu 22.02.2022 r. odszedł w wieku 70 lat

Ś.P.

MARIAN KUCAR

Pogrzeb odbył się
w dniu 26.02.2022 r. o godz. 13:00
w kaplicy na cmentarzu komunalnym w Wołowie.

GLORIAN Dom Pogrzebowy

W dniu 23.02.2022 r. odszedł w wieku 38 lat

Ś.P.

DANIEL BEKACZ

Msza żałobna zostanie odprawiona
w dniu 03.03.2022 r. o godz. 10:00
w Kościele Parafialnym w Lubiążu.

GLORIAN Dom Pogrzebowy

W dniu 23.02.2022 r. odeszła w wieku 87 lat

Ś.P.

WIKTORIA PYRCZK-DZIEDZIŃSKA

Pogrzeb odbył się
w dniu 01.03.2022 r. o godz. 12:00
w Kościele Parafialnym w Strupinie.

GLORIAN Dom Pogrzebowy

W dniu 24.02.2022 r. odszedł w wieku 70 lat

Ś.P.

ADAM WÓJCIK

Pogrzeb odbył się
w dniu 02.03.2022 r. o godz. 14:00
w kaplicy na cmentarzu komunalnym w Wołowie.

GLORIAN Dom Pogrzebowy

W dniu 25.02.2022 r. odszedł w wieku 57 lat

Ś.P.

GRZEGORZ SALWACH

Pogrzeb odbył się
w dniu 01.03.2022 r. o godz. 14:30
w Kościele Parafialnym w Wawrzeńczycach.

GLORIAN Dom Pogrzebowy

W dniu 27.02.2022 r. odszedł w wieku 70 lat

Ś.P.

ANTONI BOGUCKI

Pogrzeb odbył się
w dniu 02.03.2022 r. o godz. 12:00
w kaplicy na cmentarzu komunalny w Wołowie.

GLORIAN Dom Pogrzebowy

Wińsko otwiera specjalną infolinię w sprawie uchodźców

Gmina Wińsko poinformowała o stworzeniu specjalnej infolinii, na którą mogą zgłaszać się wszyscy mieszkańcy gminy, którzy przyjęli lub mają zamiar przyjąć ukraińskich uchodźców. Infolinia funkcjonuje w języku ukraińskim i rosyjskim pod numerem tel. 534 441 719, oraz w języku polskim 882 008 988.

– Prosimy o przekazywanie wyłącznie ważnych informacji o przyjętych uchodźcach, które będą niezbędne do weryfikacji ich bieżących potrzeb. W celu zapewnienia niezbędnej pomocy do każdej zgłoszonej osoby będzie oddelegowany pracownik Urzędu Gminy Wińsko – informuje gmina na swoim portalu.

inf

USŁUGI ZŁOTNICZE
Marcin Maniszewski
SKUP ZŁOTA
GRAWER
tel. 507 079 239
Wołów, ul. Poznańska 14/1
REKLAMA

TERPOL
Producent
rolet,
żaluzji,
moskitier
Wińsko, Rolna 10
tel. 071 389 83 03,
602 893 328
biuro@terpol.eu
www.terpol.eu
REKLAMA

SKUTKI WOJNY

Czy Brzeg zerwie partnerstwo z Rosją? Radna Wabińska mówi: Nie

W 2005 roku Brzeg Dolny podpisał z Czerniachowskiem umowę partnerską. Teraz, kiedy Rosja zaatakowała Ukrainę, miasta w Polsce zrywają podobne porozumienia. Czy Brzeg Dolny też to zrobi?

Fot.Brzeg Dolny

W roku 2001 gmina Brzeg Dolny podpisała pierwszą umowę partnerską z niemieckim miastem Barsinghausen, a dwa lata później z francuskim Mont-Saint-Aignan. W roku 2005 do grona miast partnerskich dołączyły ukraiński Kowel i rosyjski Czerniachowsk.

Istotą współpracy pomiędzy miastami partnerskimi jest między innymi wymiana mieszkańców w dziedzinie sportu, oświaty i kultury, rozwój i upowszechnianie współpracy młodzieży i dorosłych, wspieranie porozumienia pomiędzy narodami dla integracji europejskiej. Wiele samorządów w Polsce zdecydowało się już na zerwanie lub zawieszenie partnerstwa z miastami z Rosji, np. Bełchatów czy Goleniów. Marszałek województwa dolnośląskiego Cezary Przybylski rozpoczął procedurę rozwiązania umowy partnerskiej Dolnego Śląska z obwodem Leningradzkim w Rosji.

W obecnej sytuacji, gdy Rosja napadła na wolną Ukrainę, a państwa Europy i nie tylko nakładają na Rosję sankcje, nikt nie powinien mieć nawet wątpliwości, że samorząd również zerwie umowę partnerską z Czerniachowskiem, w ramach okazania poparcia dla Ukrainy.

Komentują samorządowcy i wiceburmistrz

Piotr Kozdrowicki, radny Rady Miejskiej w Brzegu Dolnym

Tak, uważam że Brzeg Dolny powinien niezwłocznie zawiesić umowę partnerską z Czerniachowskiem. Nie wyobrażam sobie wspólnych delegacji, prac, a szczególnie biesiad w sytuacji, gdy Rosja barbarzyńsko najechała Ukrainę i de facto wypowiedziała wojnę całemu wolnemu światu. Oczywiście zdaję sobie sprawę, że przeciętny mieszkaniec Czerniachowska pewnie w żaden sposób nie zawinił wojnie, a może także nie popierać Putina - jednak nie możemy udawać, że nic się nie stało. Nasz symboliczny gest powinien pokazać także zwykłym ludziom w Rosji, że nie zgadzamy się na wojnę wywołaną przez ich prezydenta. Być może właśnie takimi drobnymi gestami pomożemy Rosjanom nabrać odwagi do obalenia zbrodniczego reżimu, który ukradł także ich kraj. Zwracam też uwagę, że miastami partnerskimi Czerniachowska są również Suwałki, Grudziądz i Węgorzewo. Burmistrzowie wszystkich tych ośrodków mogliby wypracować wspólne stanowisko. Wyobrażam sobie wspólne pismo czterech polskich gmin do mera Czerniachowska ze stanowczym apelem przeciwko wojnie. Mam nadzieję, że w przyszłości - gdy władze Rosji zostaną sprawiedliwie rozliczone za popełnione zbrodnie - będziemy mogli powrócić do współpracy z Czerniachowskiem.

Kamil Jeżyna, radny Rady Powiatu Wołowskiego

Uważam, że zdecydowanie ze strony władz Brzegu Dolnego powinno nastąpić niezwłoczne podjęcie kroków, skutkiem których mogłoby być zaprzestanie bądź zawieszenia współpracy z Czerniachowskiem. W obecnej sytuacji, w której dochodzi do agresji również w stosunku do ludności cywilnej, nie do wyobrażenia dla mnie jest kontynuowanie takiej współpracy. Takie sygnały, jako wyraźny brak akceptacji dla agresji, są absolutnie konieczne. One musza popłynąć również do mieszkańców takich miast jak Czerniachowsk, choć z założenia nie są przecież skierowane przeciwko nim. Jednocześnie wsparcie dla mieszkańców Ukrainy, nie może mieć tylko wymiaru symbolicznego. I to jest najlepsza okazja do tego aby dać wyraz dla braku akceptacji dla brutalnej agresji, wojny i powszechnego zniszczenia.

Artur Michałek, zastępca burmistrza Brzegu Dolnego

Zerwanie umowy miałoby charakter symboliczny. Obecnie jednak zajmujemy się tym, co dziś jest najważniejsze, czyli pomocą dla Ukrainy, dla uchodźców. To są priorytetowe potrzeby. Gdy opadną emocje, będzie czas zająć się tym tematem.

Radni walczą

Gdy oddawaliśmy to wydanie Kuriera do druku zarówno radny Kamil Jeżyna jak i Piotr Kozdrowicki zwrócili się do burmistrza Brzegu Dolnego Pawła Pirka oraz przewodniczącego rady miejskiej Andrzeja Lecha z wnioskiem o zawieszenie współpracy z miastem partnerskim Czerniachowskiem. Radny Jeżyna uzasadnił wniosek aktualną sytuacją za wschodnią granicą. Piotr Kozdrowicki wniósł o pilne zwołanie sesji rady miejskiej w trybie zdalnym. Za to radna Maria Teresa Wabińska nie widzi potrzeby symbolicznego sprzeciwu. Na Facebooku komentowała: „Nie zgadzam się! A jaki my, zwykli mieszkańcy mieliśmy wpływ na zjazd proputinowców w Warszawie?! Spotkania naszych premierów, w tym tego tzw. od bezpieczeństwa? Jaki wpływ my mamy na rządową narrację antyunijną, antynatowską i „pchanie" nas w łapy Putina?! (...)"

KaTa

Ruszyła rekrutacja do szkół i przedszkoli

W ostatni dzień lutego 2022 roku ruszyła elektroniczna rekrutacja do klas pierwszych szkół podstawowych i przedszkoli na rok szkolny 2022/2023 w gminie Brzeg Dolny.

Od 28 lutego do 11 marca 2022 roku można wypełniać przez Internet w systemie elektronicznym wnioski o przyjęcie dziecka. Rodzice i opiekunowie powinni jednak pamiętać o wydrukowaniu wypełnionego wniosku, podpisaniu go i złożeniu w przedszkolu lub szkole pierwszego wyboru. Osoby, które nie korzystają z komputera mogą wypełniać i drukować wnioski w każdej placówce oświatowej, do której prowadzony jest nabór elektroniczny. Pracownicy szkół oraz przedszkoli pomogą w prawidłowym wypełnieniu wniosku.

- W rekrutacji na rok szkolny 2022/2023 uczestniczą dzieci zamieszkujące na terenie gminy Brzeg Dolny, które w roku szkolnym 2021/2022 nie uczęszczały do publicznych przedszkoli lub chcą zmienić placówkę. Kandydaci zamieszkali poza terenem gminy Brzeg Dolny mogą być przyjęci do przedszkola po przeprowadzeniu postępowania rekrutacyjnego, jeżeli gmina nadal dysponuje wolnymi miejscami - informuje Małgorzata Bołdyn Naczelnik Wydziału Oświaty, Kultury i Sportu w Urzędzie Miejskim w Brzegu Dolnym.

Ważne daty

28 lutego 2022 – 11 marca 2022 – rekrutacja elektroniczna do szkół i przedszkoli.

4 kwietnia 2022 – 8 kwietnia 2022 – rodzice/opiekunowie dostarczają pisemne potwierdzenie woli zapisu w przedszkolu/szkole, do której dziecko zostało zakwalifikowane.

15 kwietnia 2022 – publikacja list przyjętych.

25 kwietnia 2022 – 6 maja 2022 – rekrutacja uzupełniająca, która odbędzie się w przypadku wolnych miejsc w placówkach oświatowych, które prowadzą rekrutację na rok szkolny 2022/2023.

inf

Szkoły i przedszkola gminy Brzeg Dolny

Rekrutacja prowadzona jest do następujących szkół i przedszkoli:

Zespół Szkolno-Przedszkolny nr 1 – os. Warzyń
– klasy pierwsze – rekrutacja do szkół podstawowych,
– grupy przedszkolne: 3-latki, 4-latki, 5-latki, 6-latki zerówka – rekrutacja do przedszkoli.

Zespół Szkolno-Przedszkolny nr 2 – Stare Miasto
– klasy pierwsza – rekrutacja do szkół podstawowych,
– grupy przedszkolne 3-latki, 4-latki, 5-latki, 6-latki zerówka – rekrutacja do przedszkoli.

Zespół Szkolno-Przedszkolny nr 3 – os. Fabryczne
– klasy pierwsze – rekrutacja do szkół podstawowych,
– 6-latki zerówka – rekrutacja do przedszkoli.

Zespół Szkolno-Przedszkolny nr 4 w Pogalewie Wielkim
– klasa pierwsza – rekrutacja do szkół podstawowych,
– grupa przedszkolna 3-latków, 5-latków, 6-latki zerówka – rekrutacja do przedszkoli.

Przedszkole Samorządowe nr 1
– 3-latki, 4-latki, 5-latki – rekrutacja do przedszkoli.

Przedszkole Samorządowe nr 3
– 3-latki, 4-latki, 5-latki – rekrutacja do przedszkoli.

Z głębokim smutkiem przyjęliśmy wiadomość o śmierci

Pani

Bogusławy Żygadło

Naszej wieloletniej Pracownicy

Rodzinie i bliskim składamy wyrazy głębokiego współczucia

Zarząd i pracownicy PCC Rokita SA

GLORIAN
Dom Pogrzebowy
Darmowa chłodnia i kaplica
Telefon całodobowy:
71 389 13 13
56-100 Wołów, ul. Panieńska I
Usługi Kamieniarskie i Cmentarne
REKLAMA

KURIER GMIN
TYGODNIK POWIATU WOŁOWSKIEGO
www.kuriergmin.pl

Ile zarabiają radni?

W tym tygodniu publikujemy nazwiska radnych powiatowych i ich diety.

Wysokość diet Radnych Rady Powiatu Wołowskiego jest wypłacana zgodnie z Uchwałą Nr V/34/15 Rady powiatu Wołowskiego z dnia 29 stycznia 2015 r. w sprawie ustalenia wysokości diet radnych. podstawą do ustalenia wysokości diet jest kwota wyliczona zgodnie z ustawą z dnia 5 czerwca o samorządzie powiatowym oraz z rozporządzeniem Rady Ministrów z dnia 26 lipca 2000 r. w sprawie maksymalnej wysokości diet przysługujących radnemu powiatu, tj. 70% z kwoty stanowiącej 1,5-krotności stawki bazowej określonej w ustawie budżetowej, czyli tzw. „bazą". Radnemu przysługuje dieta w wymiarze 30% bazy.

Miesięczne diety dla radnych Powiatu Wołowskiego wynoszą:

Fot.Facebook

– Przewodniczący Rady powiatu- 90% bazy,
– Wiceprzewodniczący Rady Powiatu- 70% bazy,
– nieetatowy członek Zarządu Powiatu- 80%,
– Przewodniczący stałych Komisji Rady Powiatu- 60%,
– radny, będący członkiem dwóch komisji stałych- 50% bazy,
– radny, będący członkiem jednej komisji stałej- 35% bazy,
– radny zamieszkały poza siedzibą organów powiatu- 5% bazy.

W ramach dostępu do informacji publicznej, otrzymaliśmy ze Starostwa Powiatowego w Wołowie kwoty dotyczące miesięcznej wysokości diet:

1. Stanisław Borkowski - 1127,33 zł
2. Artur Fojt - 1503,11 zł
3. Michał Gołąb - 939,45 zł
4. Bartosz Granat - 1127,33 zł
5. Stanisław Jastrzębski - 1127,33 zł
6. Kamil Jeżyna - 1127,33 zł
7. Janusz Kawalec - 1691,00 zł
8. Wacław Kwiek - 1315,22 zł
9. Kazimierz Pakulski - 939,45 zł
10. Zbigniew Posacki - 939,45 zł
11. Maciej Nejman - 939,45 zł
12. Zbigniew Skorupa - 1315,22 zł
13. Józef Szumilas - 1503,11 zł
14. Urszula Wojtyło - 939,45 zł
15. Anna Wróbel - 1503,11 zł

KaTa

PIRAMIDA MEBLE
od 2005 r. w Wołowie
www.meble-wolow.pl
kuchnie nowoczesne
kuchnie klasyczne
salony i jadalnie
łazienki
meble nietypowe
biura, szafy, wnęki
ul. Polna 5
56-100, Wołów
tel. 602 641 297
tel. 71 389 40 06
REKLAMA

Radny komentuje dziurawe drogi i wyborcze obietnice gminy

Mieszkańcy ulicy Jarzębinowej i Brzozowej w Brzegu Dolnym chcą porządnych dróg dojazdowych.

W ubiegłym tygodniu poruszaliśmy temat dziurawych dróg oraz prowizorycznych napraw. Budowa tych dróg była obiecana przed ostatnimi wyborami przez obecnie rządzących gminą Brzeg Dolny. Cóż, remontu jak nie było tak nie ma, a my mamy komentarz radnego Rady powiatu i mieszkańca naszego miasta Kamila Jeżyny: W Brzegu Dolnym w dalszym ciągu wiele dróg wymaga budowy, szczególnie na terenach zabudowy jednorodzinnej. Ulice Brzozowa czy Jarzębinowa czekają na budowę od wielu już lat, a mieszkańcy z roku na rok łudzeni są obietnicami realizacji tego zadania w kolejnym roku. Warto przypomnieć, że budowa obu tych ulic była jedną z obietnic wyborczych Pawła Pirka i jego komitetu wyborczego, przewidziana do realizacji na rok 2019! Mamy rok 2022, a tego zadania nadal nie ma w budżecie. Jak obecnie się zapowiada, budowa tych ulic będzie mogła być zrealizowana w przypadku pozyskania środków zewnętrznych na to zadanie. Zastanawia mnie tylko dlaczego budowę ulic uzależnia się od finansowania zewnętrznego, a realizację nieporównywalnie bardziej kosztownych zadań jak budowa basenu, realizuje się w 100% ze środków własnych. Jak dla mnie to co najmniej zaburzenie priorytetów i zupełnie nierozsądne podejście.

KaTa

Fot.fb

KAMIENIARSTWO LUBIĄŻ
Jerzy Musiewicz
Lubiąż, ul. Wojska Polskiego 1
Wołów, ul. Kościuszki 17 (obok Urzędu Skarb.)
Środa Śląska, ul. Cmentarna
Lubin - Obora
KAMIENIARSTWO LUBIĄŻ RJB ROK ZAŁOŻENIA 1978
tel.: 605 252 249, 691 036 373
www.kamieniarstwolubiaz.pl
REKLAMA

BUSINESS ACCOUNTING
Business Accounting Sp. z o.o.
ul. Piłsudskiego 34/5
56-100 Wołów
Certyfikat do usługowego prowadzenia ksiąg nr 29159/2008, certyfikat głównego księgowego, dyplomowana księgowa
mgr Monika Stalska
— Księgi rachunkowe wg UoR / MSR
— Sprawozdania finansowe
— Księga Przychodów i Rozchodów
— Rozliczenia ZUS
— Obsługa kadrowo-płacowa
— Przygotowanie i wysyłka plików JPK
tel. 713 894 790
info@biuroacc.pl biuroacc.pl
REKLAMA

OKNA
SYSTEMY OKIENNE I DRZWI Z PCV
PROSBET
WYSOKA JAKOŚĆ I NISKIE CENY
PRODUCENT
KBE SYSTEMY OKIENNE
Zbigniew Bocian
WINK HAUS
Wołów, ul. Składowa 5/3 (boczna W. Witosa)
tel. 071 389 37 96
REKLAMA

eprasa.pl f37837d1c1

Nowy Wołów!
Zobacz nową inwestycję

Rozmowa z Robertem Sakowiczem, udziałowcem i prezesem Zarządu spółki MieszkajLogicznie.pl, która rozpoczęła budowę domów w zabudowie szeregowej w Piotroniowicach.

- Proszę zdradzić w co Państwa spółka MieszkajLogicznie.pl postanowiła zainwestować w gminie Wołów?

- W Wołowie rozpoczęliśmy kolejną inwestycję deweloperską. Nasza spółka już od sześciu lat buduje domy. Do tej pory działaliśmy głownie we Wrocławiu i jego okolicach, np. w gminie Czernica i Długołęka. Mamy tam za sobą już kilka inwestycji zakończonych i oddanych do użytku. Są to przede wszystkim osiedla domów jednorodzinnych w różnej formie zabudowy od szeregowej do wolnostojącej. W tym roku zamierzamy rozpocząć kolejne inwestycje i jedna z nich właśnie będzie realizowana w gminie Wołów, w Piotroniowicach.

- Dlaczego wybór miejsca padł na Piotroniowice, miejscowość tuż przy granicy miasta Wołów?

- Zaobserwowaliśmy kilka lat temu trend, że wiele osób, a szczególnie rodziny z dziećmi szukają alternatywy do zamieszkania w centrach dużych miast. Pracują w mieście, ale chcieliby żyć w spokojnym miejscu, mieć więcej przestrzeni, z 3 pokojami, salonem, sypialnią i najlepiej z ogródkiem. Trend ten nasilił się w czasie pandemii. Domy w zabudowie szeregowej, które w tym trudnym czasie budowaliśmy, sprzedawały się bardzo szybko. Dziś rynek się zmienia, ale widzimy, że potrzeby te są ciągle bardzo duże. Szukaliśmy miejsca z jednej strony otoczonego zielenią, spokojnego, a z drugiej, położonego blisko miasta.

- I padło na gminę Wołów, która w ostatnim czasie bardzo inwestuje w rozwój, a jednocześnie promuje swoje naturalne bogactwo jak park krajobrazowy Doliny Jezierzycy.

- Bardzo nam się tu podoba. Gmina Wołów ma pomysł na rozwój, ma przemyślaną strategię. Po rozmowach z burmistrzem, który przedstawił nam plany inwestycyjne, zachęcając nas do inwestowania w tym regionie i do wspólnych przedsięwzięć, zobaczyliśmy ogromny jej potencjał. Nowe drogi, przychodnia, wiadukt, bliskość Wrocławia, to wszystko sprawia, że gmina jest miejscem, które ma szansę przyciągnąć nowych mieszkańców. Jej położenie geograficzne, park krajobrazowy, ścieżki rowerowe i zabytki to atuty, które przyciągają nas, jako inwestorów.

- Na jakim etapie jest planowana inwestycja?

- Inwestycja jest już w pełni przygotowana. Rozpoczęliśmy już przedsprzedaż domów. W tym tygodniu otrzymaliśmy pozwolenie na budowę.

- Proszę zdradzić jak będzie wyglądało Osiedle?

- Osiedle będzie wybudowane w zabudowie szeregowej i bliźniaczej. Łącznie powstanie 46 domów. Budowę podzieliliśmy na 4 etapy. W pierwszym powstanie 12 domów w zabudowie szeregowej. Rozpoczęcie budowy pierwszego etapu planowane jest w pierwszym kwartale tego roku, a zakończenie robót planujemy na czwarty kwartał 2023 roku.

- Co będzie wyróżniało Państwa Osiedle i zachęcało tu do zamieszkania?

- Jednym z większych atutów jest lokalizacja. Grunt, na którym powstaną domy, znajduje się we wsi położonej prawie na granicy z miastem, w Piotroniowicach. Jest to 1200 m od szkoły, marketu, stacji benzynowej, dosłownie 12 minut spacerem do miasta. Działka o powierzchni około 1 ha, leży w otoczeniu domów jednorodzinnych, cały teren objęty jest Miejscowym Planem Zagospodarowania Przestrzennego. Każdy kto kupi tam dom będzie wiedział, co powstanie w sąsiedztwie. Teren jest przeznaczony pod zabudowę jednorodzinną.

- O jakiej powierzchni będą mieszkania, ilu pokojowe?

- Zgodnie z planem osiedla domy występują w dwóch wersjach. Segment wewnętrzny o pow. Około 78 m2 i segment zewnętrzny około 83 m2. W każdym z typów domów istnieje możliwość zagospodarowania poddasza i uzyskania dodatkowej powierzchni 16 m2. W każdym budynku, na piętrze są 3 sypialnie, z dużą łazienką a na parterze duży salon z aneksem kuchennym, dodatkowe WC oraz wiatrołap. Przygotowaliśmy dla naszych klientów gotowe warianty zmian lokatorskich z których będą mogli skorzystać, aby dostosować projekt pod swoje potrzeby. Wszystkie nasze domy cechują się funkcjonalnością, dużymi przeszkleniami, nowoczesnym wykończeniem budynków oraz pełnym zagospodarowaniem osiedla. Dbamy o ekologiczne rozwiązania naszych projektów, dlatego każdy dom posiada pompę ciepła, ogrzewanie podłogowe w całym domu oraz możliwość zamontowania fotowoltaiki.

- Czy można robić już rezerwacje mieszkań?

- Jak najbardziej. Kontaktować się można z nami poprzez stronę www.MieszkajLogicznie.pl. Tam każdy zainteresowany znajdzie formularz kontaktowy, mail oraz telefony do Biura Sprzedaży. Nasi specjaliści przedstawią ofertę i odpowiedzą na wszystkie pytania zainteresowanych klientów. Na terenie inwestycji jest już przygotowane biuro, które będzie czynne od marca. Osoby zainteresowane zakupem domu, w pierwszej kolejności podpisują umowy rezerwacyjne na okres 2 - 3 miesięcy, w tym czasie starając się o finansowanie. Dopiero po uzyskaniu decyzji kredytowej, podpisywana będzie umowa deweloperska. Zapraszamy wszystkich do kontaktu i do zamieszkania na nowym osiedlu - Nowy Wołów. ■

epraso.pl f37837d1c1

KURIER GMIN
TYGODNIK POWIATU WOŁOWSKIEGO
www.kuriergmin.pl

DLACZEGO OBAWIAMY SIĘ WOJNY W UKRAINIE?

24 lutego, o godzinie 4 nad ranem, wojska rosyjskie napadły na Ukrainę. Od samego początku Polska wspiera zaatakowany kraj. Nasi mieszkańcy też są zaangażowani w pomoc - do naszych gmin przywieziono uchodźców. - Te dzieci, jeszcze rok temu były u nas na wakacjach, bawiły się, a dziś w przerażeniem w oczach szukają u nas schronienia - mówią ci, którzy pojechali po kobiety i dzieci na granicę polsko - ukraińską.

Konflikt rosyjsko - ukraińsko tlił się już od 2014 roku, kiedy Rosja zajęła Krym i rozpoczęła akcje zbrojne w Donbasie i Ługańsku. Państwa zachodnie nie reagowały stanowczo. Uznając najprawdopodobniej, że Rosja zadowoli się tymi „skrawkami". Konflikt jednak przybierał, bo Ukraińcy nie mieli zamiaru dobrowolnie oddać tych ziem, podnosząc ciągle, że należą one do nich. Co więcej, rozwijający się kraj, aspirował do Unii Europejskiej i NATO. Tego ostatniego nie mógł zaakceptować Władimir Putin, prezydent Rosji, który podnosił, że jest to zagrożenie dla jego państwa. Coraz częściej odnosił się do tego, że Rosja popełniła błąd zezwalając po 1990 roku, na rozszerzenie NATO. Wśród tych państw jest też Polska.

Konflikt się zaogniał, a od kilku miesięcy państwa zachodnie (Niemcy, Francja, Wielka Brytania) prowadziły rozmowy, aby prezydent Rosji nie zaogniał sytuacji. Ten nie dotrzymał żadnych umów i obietnic, napadając bez żadnej przyczyny na Ukrainę. Jako powód podał, że jest to nacjonalistyczne państwo, które zagraża Rosji i samym Ukraińcom. Rosja chce tam wejść i zrobić porządek i wspomóc Ukraińców. To stara retoryka, którą głowa Rosji posługuje się. Takiej samej używa w Białorusi, gdzie też chroni rzekomo mieszkańców przed inwazją innych państwa i opozycji, która według niego destabilizuje państwo. Efekt: każdy kto się przeciwstawi władzy, idzie do więzienia.

Po ataku na Ukrainę, państwa Unii Europejskiej i NATO przez kilkadziesiąt godzin debatowały o swoim stanowisku i restrykcjach wobec agresora. W pierwszy dzień wojny Ukraina została sama na placu boju, dopiero kolejne dni przyniosły przełom. Na Rosję nałożono sankcje gospodarcze, między innymi odcięto od transakcji bankowych, co pozbawiło oligarchów dostępu do ich majątku. Państwa NATO i USA zdecydowały się wysłać broń na Ukrainę. Ogromną rolę w tym konflikcie odegrała Polska. Otworzyła granice dla uchodźców, których przyjmuje do naszego kraju dzień i noc. Polacy organizują pomoc, zwożą ludzi z granicy, szukają dla nich schronienia, domów.

Putin tymczasem grozi bronią nuklearną. Nie zatrzymał swoich wojsk nawet podczas negocjacji rosyjsko - ukraińskich 28 lutego, do których doszło pomiędzy stronami na granicy Ukrainy i Białorusi. Ukraińcy bronią się szczególnie w Kijowie, stolicy kraju i w Charkowie. Trwa tam bombardowanie, giną nie tylko żołnierze, ale i cywile, dzieci, chorzy.

Dlaczego tej wojny tak się boimy i my Polacy? Bo toczy się ona za naszą granicą. Choć jesteśmy w NATO, trudno zaufać kto tu kogo obroni, albo zdradzi? Obawiamy się też ataku nuklearnego, bo ten może i nas dosięgnąć. Prezydent Ukrainy Władymir Zelenski podpisał wniosek o przyjęcie Ukrainy do Unii Europejskiej. Ta zapowiedziała, że uchodźcy z Ukrainy przez rok mieszkający na terenie naszych państw będą mieć taki sam status jak inni obywatele Wspólnoty.

To wszystko wydarzyło się w ciągu zaledwie 6 dni. Kiedy zamykamy aktualne wydanie gazety wojna trwa. My pomagamy Ukraińcom i patrzymy sami niepewnie, co przyniesie kolejny dzień. Świat zmienia się na naszych oczach. Już nic nie będzie po tej wojnie takie same.

Marta Ringart-Orłowska,
Redaktor Naczelna
Kuriera Gmin,
absolwentka
politologii, stosunków
międzynardowych

UKRAIŃ

W tej wojnie bierzem

Do Brzegu Dolnego trafili już mieszkańcy z Kowla, jego partnerskiego miasta. Do Wołowa przyjechały kobiety i dzieci z Brodów. Jadą kolejni Ukraińcy. A my pomagamy.

Do Wołowa z soboty na niedziele przywieziono 17 osób. Najmłodsze dziecko ma 8 lat. Zostali zabrani z granicy polsko-ukraińskiej, na którą pojechał Dariusz Chmura, burmistrz Wołowa oraz urzędnicy - Rafał Zając i Rafał Borzyński. - Mieliśmy autobus, więc z granicy zabraliśmy tyle osób, ile się dało - opowiada burmistrz Wołowa. - To co tam zobaczyliśmy do tej pory mam przed oczami. Umęczone kobiety, dzieci, które musiały stać po kilkanaście godzin, aby przekroczyć ukraińską granicę. Często musieli iść po15 km pieszo. Obraz straszny...

Ci, którzy przyjechali do Wołowa pochodzą z Brodów, to miasto z którym Wołów współpracuje od lat. Nawet w czasach pokoju pomagaliśmy tym mieszkańcom, zbieraliśmy dary i zawoziliśmy im. Teraz ta pomoc była naturalna, natychmiastowa. Mieszkańcy zbierali dary na miejscu, a włodarz pojechał - jak mówi - po swoich przyjaciół, ich rodziny i znajomych. Pomagaliśmy każdemu kto tej pomocy potrzebował na granicy.

- Byłem pod wrażeniem pomocy jakiej udzielają nasze służby graniczne, policjanci, strażacy. Noszą im bagaże, pomagają, wspierają. Bardzo szybko po naszej stronie trwają odprawy. Teraz będziemy sprowadzać rodziny z miasta Warasz - mówi Chmura.

Rafał Borzyński, prezes PWK w Wołowie też pojechał na granicę po uchodźców. - Te obrazy, które zobaczyłem na granicy były straszne. Kobiety z małymi dziećmi, strasznie umęczone, a w drugą stronę idący sznur mężczyzn, którzy wracali z Polski do swojego kraju, aby walczyć. Przywieźliśmy do Wołowa 5 kobiet i 12 dzieci. Zabieraliśmy też innych, ale większość nie chciała jechać daleko na zachód, chcieli być blisko granicy - wierzą, że wojna zaraz się skończy i szybko wrócą do swoich domów. - To co tam zobaczyłem, to był najbardziej przerażający dla mnie widok, jaki kiedykolwiek zobaczyłem do tej pory w życiu. To co mnie uderzyło to to, że te kobiety nie płaczą, są silne, albo w szoku. Powtarzają, że są dumne, że ich mężowie, bracia zostali i walczą. Wierzą, że Ukraina zwycięży.

Rafał Zając, dyrektor Biblioteki Publicznej w Wołowie, który również pojechał z pomocą, tak wspomina tę podróż: - To co zobaczyłem na granicy było przerażające. I ta ich duma, że walczą, że nie poddali się Rosji. I wiara, że zaraz wrócą i wszystko będzie normalnie. Ale widok i to co

Dariusz Chmura, burmistrz Wołowa i Rafał Zając, dyrektor biblioteki publicznej na przejściu granicznym.

Umęczeni dotarli po kilkunastu godzinach do Wołowa.

Fot.Facebook

egzemplarz bezpłatny

ŃSCY UCHODŹCY PRZYJEŻDŻAJĄ DO POWIATU WOŁOWSKIEGO

my udział wszyscy. Dziękujemy!

Na przejściach granicznych tłumy ludzi przechodzą na polską stronę. Szacuje się, że jest ich już około 700 tys.

Rafał Borzyński, prezes PWK, Dariusz Chmura, burmistrz Wołowa i Rafała Zając, dyrektor biblioteki publicznej na przejściu granicznym czekają na Ukraińców.

W Brzegu Dolnym, podobnie jak w innych miastach, trwa zbiórka rzeczy potrzebnych dla uchodźców.

Fot.Facebook

się działo za granicą, do której musieli dojść 15 km, nie był normalny. Te dzieci, które przywieźliśmy, były u nas w ubiegłym roku na wakacjach. Teraz zostały przywiezione w strachu, lęku. Na razie adaptują się, chcemy zorganizować im zajęcia, zaprowadzić do szkoły, aby zaaklimatyzowały się i poczuły się tu dobrze.

Ci, którzy byli przy granicy mówią też o bardzo dobrej organizacji po stronie polskiej i wsparciu, które dostają Ukraińcy i o ich wdzięczności. Słowa „dziękujemy" płyną z każdej strony. Są zaskoczeni, wdzięczni, nie spodziewali się nigdy, że to właśnie Polska ich tak przyjmie. Część z nich ma tu rodziny, przyjaciół, ale też i są tacy, którzy jadą do zupełnie obcych ludzi, z jedną walizką, wierząc że za chwile wrócą do swoich domów.

Mieszkańcy Wołowa zbierają rzeczy dla potrzebujących.

Ukraińcy znaleźli schronienie również w Brzegu Dolnym

Tu z kolei trafili mieszkańcy z Kowla, partnerskiego miasta Brzegu Dolnego. W większości są to kobiety z dziećmi. Zostali oni zakwaterowani w bazie noclegowej Miejskiego Ośrodka Sportu i Rekreacji. Oprócz noclegu mają zapewnione wyżywienie oraz wszelką opiekę. Na terenie gminy znajdują się też uchodźcy zaproszeni przez mieszkańców.

Gmina wystosowała prośbę, aby osoby goszczące uchodźców zgłosiły się z nimi do MOSIR-u od wtorku do piątku od 17.00 do 19.00 celem dokonania ewidencji pobytu. Potrzebne będą paszporty, dowody osobiste, akty urodzenia - zarówno dzieci, jak i dorosłych. Na miejscu będzie dostępny tłumacz.

Artur Michałek, zastępca burmistrza Brzegu Dolnego komentuje: - Obecnie stoimy w obliczu ogromnych ludzkich tragedii. W Brzegu Dolnym znajduje się 14 osób, 6 kolejnych jest już w drodze, prawdopodobnie będzie ich więcej, musimy przygotować się na długotrwałą pomoc uchodźcom, którzy są w strasznej, stresującej sytuacji. Osoby, które do nas przyjechały są bardzo aktywne, chcą pracować, pomagać, nie chcą być dla nikogo obciążeniem.

Burmistrz dodaje: - Pamiętajmy, że przyjeżdżają do nas też dzieci, jeśli sytuacja będzie rozwojowa będziemy też myśleć o przedszkolach, szkołach, służbie zdrowia. Na oficjalnej stronie internetowej Brzegu Dolnego na bieżąco informujemy o sytuacji osób z Ukrainy oraz o formach wsparcia i potrzebach. Warto zaznaczyć, że zgłaszają się do nas mieszkańcy, firmy, między innymi PCC Rokita S.A., które oferują wsparcie, za co dziękujemy.

Kiedy zamykaliśmy to wydanie w Brzegu Dolnym było już 30 uchodźców. **KaTa, mr**

WYJAŚNIAMY, JAK MOŻECIE POMÓC

Zbiórki dla uchodźców

Mieszkańcy ruszyli z pomocą dla naszych sąsiadów, którzy uciekają przed wojną w Ukrainie. Organizowane są zbiórki darów i pomoc dla uchodźców.

Główna zbiórka w gminie Wołów funkcjonuje na hali OSiR przy ul. Panieńskiej w godzinach od 8.00 do 20.00. Gmina na bieżąco informuje o aktualnych potrzebach i aktywnych zbiórkach. Dary zbierają też szkoły podstawowe w godzinach swojego otwarcia.

Z inicjatywy burmistrza Dariusz Chmury powstała też zbiórka pieniężna. Można ją wesprzeć pod adresem https://zrzutka.pl/z/wolow-ukraina.

Zebrane pieniądze będą przeznaczone na podstawowe wyposażenie dla uchodźców, którzy przybyli do gminy.

Co jest potrzebne?

Potrzebne są: trwała żywność – szczelnie zapakowana, śpiwory, koce, odzież dla dzieci i dorosłych, płaszcze przeciwdeszczowe, środki higieny osobistej, pasty do zębów, szczoteczki do zębów, szczotki do włosów, bielizna, pieluchy, ręczniki papierowe, ale także świece, baterie czy zapalniczki, latarki. Bardzo prosimy o przekazywanie nowej odzieży.

Zbiórka medyczna

W poniedziałek gmina ogłosiła drugą zbiórkę, o którą poprosiła grupa, w skład której wchodzi mieszkaniec Wołowa Michał Matraj. Michał jest ratownikiem medycznym. Jak informuje gmina jemu oraz jego zespołowi udało się ewakuować z Sewierodoniecka na wschodzie Ukrainy, skąd ruszają w kierunku Mołdawii a później do Polski. Jednak chcą wrócić na Ukrainę, by pomóc ludności cywilnej w miejscach walk, z jak największą ilością wyrobów medycznych, które będą ratować ludzkie życie.

Z tego powodu zbierane są: staza taktyczna - opaska uciskowa (CAT SOFT), hemostatyki do tamowania krwotoków, bandaże dziane i elastyczne, bandaż izraelski, abdominal bandage - opatrunek na wytrzeźwienia, gaza 1/2 i 1 metr, rurki nosowo gardłowe i ustnogardłowe + lubrykant do rurek, opatrunki okuzyjne (chest seal) - do postrzałów w klatkę piersiową, igła dekompresyjna, chest decompression needle, nożyce trauma, plastry, markery permanentne niebieski, czerwony, czarny, karta rannego (TCCC), rękawice medyczne, koce termiczne, Paracetamol 500 mg, Ibuprofen 400 mg, Cyprofloksacyna 400 mg. Dodatkowo: koce, śpiwory, ręczniki, bielizna, baterie, świeczki, zapalniczki, ubrania, produkty do higieny, szczoteczki i pasty do zębów.

Gmina opublikowała też apel wołowskiego ratownika:

Fot.Michał Matraj

Wołowianie!!! Tutaj mieszkałem jeszcze 3 dni temu! Miasto Siewierodonieck jest w tej chwili pod ostrzałem, miasto się broni, Ukraina walczy. Jeśli my im dziś nie pomożemy jutro Putin przyjdzie po nas. W schronie siedzi mój kolega, mają rannych cywili i ZERO sprzętu!!!

Ważne numery kontaktowe:

Gminne centrum zarządzania kryzysowego (kontakt z OSP, instytucjami):
Anna Rzeszowska: **608 747 410**

Zasoby lokalowe (chęć udostępnienia zakwaterowania, zgłaszanie potrzeby zakwaterowania - baza danych):
Anna Mądrzycka: **692 763 153**

Przyjęcie obywateli Ukrainy do zakwaterowania (koordynowanie zakwaterowania, opieka nad rodzinami do zakwaterowania):
Patrycja Olech-Stawiska: **507 843 769**

Zbiórka darów (koordynowanie zbiórki, transport, informacje dotyczące zbiórki):
Maciej Nejman: **602 459 600**

Sprawy dotyczące formalności związanych z pobytem obywateli Ukrainy w Gminie Wołów:
Elżbieta Krzykwa: **517 823 676**

Wolontariat (zgłaszanie chęci udziału, w tym zgłoszenia tłumaczy):
Tomasz Krawiec: **739 003 002**

„Prośba do Was wszystkich!!

Ewakuując się widzę to dokładnie! Dziesiątki, setki tysięcy uchodźców usiłuje tak samo jak ja wydostać się ze wschodu Ukrainy, z obwodu Ługańskiego w stronę naszych granic jada ludzie, którzy potrzebują naszej pomocy, Ci ludzie to UCHODŹCY WOJENNI, oni nie szukają lepszego życia i zarobków. W ciągu najbliższych kilkunastu, kilkudziesięciu godzin dotrze do Polski największa fala uchodźców WOJENNYCH Na ich domy spadają pociski artyleryjskie, bomby, rakiety, giną kobiety i dzieci, Ci ludzie zostawili wszystko co mieli, cały swój dobytek, uciekają przed najokrutniejszą wojną jaką świat widział po 1945. Ja też już wiem co się czuje kiedy ziemia dudni i drży, budynki się trzęsą, co się czuje kiedy jesteś pod ostrzałem GRAD, artylerii, rakiet a nad głową przelatują rosyjskie myśliwce, które niszczą lotnisko po czym znikają! Mamy kontakt z lekarką z Kijowa, która jest na miejscu i będziemy starali się do niej przerzucać sprzęt.”.

Zbiórki dla Ukraińców w Brzegu Dolnym

Fundacja Rozwoju Gminy Brzeg Dolny założyła oficjalną zbiórkę pieniędzy, która zapewni pomoc obywatelom Ukrainy znajdującym schronienie na terenie naszej gminy. Zebrane środki zostaną przeznaczone na żywność, artykuły higieniczne i podstawową pomoc. Darowizny można wpłacać na konto Fundacji Rozwoju Gminy Brzeg Dolny: 55 9583 1022 0100 1339 2001 0001 z dopiskiem „Pomoc dla Ukrainy”.

Gmina rozpoczęła też zbiórkę najbardziej potrzebnych artykułów. Aby jednak zbiórka miała sens, warto sprawdzać na oficjalnej stronie na Facebooku Brzeg Dolny co jest niezbędne.

Punkty zbiórki:

- MOSIR ul. Wilcza – od godz. 8.00 do 20.00 (od poniedziałku do piątku),
- Zespół Szkolno-Przedszkolny nr 3 (Szkoła Podstawowa nr 5) przy ul. Zwycięstwa – od godz. 15.00 do 21.00 (od poniedziałku do piątku).

Na Facebooku działa także oficjalna grupa pod patronatem Gminy Brzeg Dolny i Fundacji Rozwoju Gminy Brzeg Dolny, która powstała w celu zebrania w jednym miejscu wszystkich ludzi, organizacji i podmiotów chętnych do udzielenia pomocy uchodźcom z Ukrainy. W tym miejscu również wszyscy potrzebujący będą mogli otrzymać pomoc. Grupa nazywa się Brzeg Dolny solidarny z Ukrainą. Ważne jest aby przed zrobieniem paczki pomocowej rozeznać się w realnych potrzebach, które właśnie na tej grupie są aktualizowane. Na grupie ogłaszają się też osoby, które chcą udostępnić uchodźcom swoje mieszkanie lub dać pracę.

W akcję włączyła się też Harcerska Organizacja Wychowawczo-Patriotyczna „Cichociemni”. Na Facebooku informują o pomocy dla obywateli Ukrainy.

Dzięki współpracy Federacji Harcerskiej „ZARZEWIE” i Ambasady Ukrainy w Warszawie chcą z darami dotrzeć bezpośrednio do miejscowości położonych na terenie Ukrainy. Na dzień 01.03.2022 r. potrzebne były: żywność długoterminowa, śpiwory, karimaty, kremy do rąk, czekolady, batony, nowe skarpety i nowa bielizna, koce (nowe albo czyste, wyprane), termosy i kubki termiczne, nowe rękawiczki, smoczki i butelki dla dzieci, musy owocowe, koce termiczne i środki opatrunkowe (bandaże, opatrunki, apteczki, koce termiczne-folie NRC), latarki, również „czołówki”, baterie, świeczki i zapalniczki, podpaski i pieluchy, środki higieniczne, pasty i szczoteczki do mycia zębów, nowe ręczniki.

Aktualna lista potrzebnych rzeczy dostępna jest na stronie na Facebooku. Rzeczy można przynosić do siedziby organizacji, Brzeg Dolny, ul. Zwycięstwa 3 (dawny budynek biblioteki). Punkt czynny w poniedziałek, wtorek, środa i piątek od 14.00 do 19.00 oraz we czwartek i sobotę od 9.00 do 20.00. Telefon kontaktowy: 501732514.

Informacje o bieżących zbiórkach publikujemy też na naszej stronie www.kuriergmin.pl oraz na naszym profilu w serwisie Facebook @kuriergmin.

dz

Sytuacje na granicy polsko-ukraińskiej relacjonuje mieszkanka Wołowa

Na granicę polsko-ukraińską stale udają się Polacy z pomocą dla uciekających przed wojną sąsiadów. Niestety sytuacja obywateli Ukrainy jest ciężka. Jest zimno, brakuje leków. Wiele osób decyduje się iść na piechotę. To co dzieje się na granicy relacjonuje mieszkanka Wołowa Joanna Szulc - Drębkowska, która udała się do Przemyśla nieść pomoc potrzebującym.

– Jestem w Przemyślu. Tu jest strasznie. Najbiedniejsze są te dzieci - pisze do Redakcji Kuriera Gmin, przerażona kobieta. - Odwodnione z gorączka, chore. Zanim dostaną się do Polski czekają kilka dni w tym zimnie. Brakuje leków w pobliskich aptekach. Piszemy i ogłaszamy wszędzie żeby ludzie się organizowali i przesyłali lub przyjeżdżali z lekami dla dzieci. Matki też chore ale nic dla siebie nie chcą, chcą tylko ratować swoje dzieci. Ci w samochodach nie wyłączają silników żeby dzieci miały ciepło i nie maja już benzyny ani gazu. Idą na piechotę porzucają samochody. Małe kilkuletnie dzieci idą wiele kilometrów aby dojść do granicy. Ojcowie przekazują swoje dzieci nawet obcym kobietom aby je przeprowadziły przez granice, bo sami muszą wracać bo mobilizacja. Pomagamy jak możemy. Ja i cała moja rodzina jest w to zaangażowana. Nigdy nie myślałam, ze zobaczę coś takiego w bogatej Europie XXI wieku. Armagedon – relacjonuje mieszkanka Wołowa.

wo

Z PIERWSZEJ LINII...

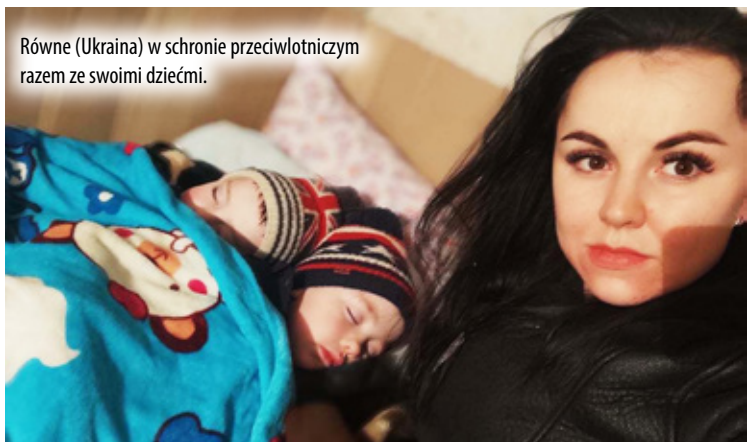
Równe (Ukraina) w schronie przeciwlotniczym razem ze swoimi dziećmi.

Specjalna relacja ukraińskiej dziennikarki dla Kuriera Gmin

Olia Lirnik to lokalna dziennikarka z Równego. W 2015 roku była w naszej redakcji na stażu. Pamiętam, jak razem z dziennikarzami z Białorusi siedząc przy stole dyskutowali o sytuacji w swoich krajach. Młodzi Białorusini nie rozumieli Pomarańczowej Rewolucji. Pytali Ukraińców: - Po co wam to, po co wam wojna? Ci odpowiadali: - My chcemy być wolni. Ola postanowiła nie wyjeżdżać z Równego, razem z dziećmi chowa się w nocy do schronów, w dzień robi relacje. Też zrobiła dla nas.

Olia Lirnik dla Kuriera Gmin

To nie jest tylko wojna między Rosją a Ukrainą. To wojna całego cywilizowanego świata i kraju agresora. Teraz musimy być zjednoczeni jak nigdy dotąd. Nie atakujemy, musimy się bronić, w imię naszej przyszłości, w imię dzieci, kobiet, w imię istnienia na mapie świata Ukrainy. Putin pokazał, że jest gotów wystąpić przeciwko wszystkim, gotów ignorować wszelkie ludzkie kanony, wszelkie światowe standardy, prawo. Jest mu obojętne stanowisko całego świata, któremu po prostu „plunął" w twarz, bo myślał, że został królem świata. Żyjemy teraz w stanie wojennym. Są wybuchy, kiedy są alarmy, kiedy tysiące naszych wiernych synów Ukrainy idą na wojnę w obronie ziemi. Chowamy się w piwnicach i schronach. Przyzwyczajamy się do tego, że nie śpimy w nocy i boimy się o życie nasze i naszych bliskich. Ale jesteśmy silni.

Jako naród jesteśmy silni, kiedy pomagamy sobie nawzajem, kiedy się jednoczymy. Pomagamy wojsku, włączamy się do obrony terytorialnej. Jesteśmy gotowi walczyć o naszą Ojczyznę i przyszłość całego świata. Dziękujemy wszystkim, którzy nas wspierają. Jesteśmy wdzięczni za pomoc humanitarną i wojskową. Widzimy i czujemy Twoje wsparcie. Tylko wspólnie jesteśmy w stanie powstrzymać agresora, jedynie wspólnymi wysiłkami na rzecz powstrzymania śmierci ludności cywilnej naszego państwa. Wierzymy, że nadejdzie czas i przyjedziemy do braterskiej Polski nie jako uchodźcy, ale jako dobrzy przyjaciele, a jeszcze lepiej – przyjedziecie do nas! Wierzymy też w zwycięstwo nieugiętego Narodu Ukraińskiego. Bóg jest z nami. Módl się za nas. Musimy wytrwać!

Olia Lirnik

RELACJA UKRAINSKO-ROSYJSKIEJ RODZINY

Co myślą Rosjanie o wojnie na Ukrainie

Marharyta Kovalevska mieszka w Polsce od kilku lat. Na Ukrainie swego czasu dobrze jej się powodziło - mieszkała z mężem w Ługańsku. - Byli tam zawsze Rosjanie, a nawet Ukraińcy ich lubili - opowiada. - Wszyscy dobrze żyli razem. Ona sama ma dużą rodzinę w Rosji, jej mamy brat też jest Rosjaninem. Mama wyszła za Ukraińca. Dziś rodziny ze sobą nie rozmawiają. - Oni nie rozumieją, że nas w Charkowie zabijają, że moja mam może w każdej chwili stracić życie. To jest wojna bratobójcza.

Zdjęcie z Kijowa wysłali jej znajomi.

Rodzice Marharyty zostali w Charkowie. Powiedzieli, że nie wyjadą, bo to ich miasto, a Ukraina to ich państwo. Nie rozumieją dlaczego mają stąd uciekać - opowiada Marharyta. - Schodzą na noc do schronu, jest im zimno, są już zmęczeni. Nie wiedzą, jak długo tak pociągną. Ale powiedzieli mi, że opuszczą dopiero Ukrainę, jak przyjdzie Ruski i da im rosyjski paszport. Tego nie wytrzymają. A bomby, które lecą na Charków? Wierzą, że to się zaraz skończy.

Rodzina Marharyty jest ukraińsko - rosyjska. Matki brat mieszka w Rosji. Kiedy rozmawiamy ze sobą, to tak jak byśmy żyli w innych czasach - opowiada. - On nam mówi, że Ukraińcy to banderowcy i trzeba ich zmusić, aby nie atakowali Ukraińców i Rosji, a przecież nikt ich nie atakuje. Ja mówię po rosyjsku, mieszkałam w Ługańsku, nikt mnie nie atakował. Co on mówi, skąd ma taką wiedzę? Odpowiada, że z telewizji. Od kiedy zaczęła się wojna nie rozmawiamy, to już nie jest nasza rodzina. On nie wierzy, że u nas giną ludzi. Mówi, że Rosjanie tylko się bronią i przyszli nas chronić. Nic nam nie zrobią. Mieszkam w Polsce, widzę jak ważna jest wolność słowa. Tu można mówić, pisać co chcemy. Ja nie przyjechałam tu za chlebem, ale za wolnością. Podoba mi się Zachód. U nas ludzie byli ciągle wystraszeni, bali się. A tu można wszystko mówić. Gospodarka nasza bardzo dobrze się rozwijała. Charków to piękne miasto, Kijów, stolica też jest przepiękna. A teraz? Kiedy my to odbudujemy? (płacze)

mr

eprasa.pl f37837d1c1

RELACJA UKRAINKI, KTÓRA NIE CHCE UCIEKAĆ

Operowa śpiewaczka mikrofon zamieniła na karabin

Nie każda kobieta chce uciekać przed wojną. - Dzisiaj musimy brać do ręki karabiny, robić koktajle Mołotowa by walczyć o swój kraj - mówi Nataliya Kovalova, operowa śpiewaczka.

Natasza mówi, że Putin jest psychopatą, który prowadzi straszną i niemoralną wojnę. Przez 14 lat byłem solistką w Deutsche Oper am Rhein w Düsseldorf. Ukończyłam Akademię Muzyczną we Wrocławiu. Ukończyłam Lwowską Akademię Muzyczną jako bandurystka. dzisiaj wróciłam na Ukrainę i pozostanę w swoim mieście.

W ukraińskim mieście, w którym mieszka, jest jeszcze cicho. Ale to może się zmieniać o każdej godzinie - mówi Nataliya, która do niedawna śpiewała w Deutsche Oper am Rhein. - Byłam przerażona w dniu inwazji. W 2016 roku wróciła do swojego kraju. Z wykształcenia śpiewaczka operowa mieszkała wcześniej przez prawie 15 lat w Düsseldorfie, gdzie na stałe pracowała jako sopranistka.

Z bronią w ręku została w Ukrainie.

Atak na Ukrainę: „Niemoralna wojna"

Obecnie mieszka w Sarnach, niedaleko granicy białoruskiej. To miasto liczące 28 tys. mieszkańców. - W nocy i w dzień mamy alarmy, od trzech dni. Wielu moich sąsiadów jest niespokojnych i starają się opuścić miasto i wyjechać na wieś. Ja zostaję – mówi Natalia. Od zawsze czuła, że Rosjanie kiedyś przyjdą. – Po prostu nie wiedziałam, kiedy. Słyszałam o atakach na prawie wszystkie większe miasta. To okrutna i niemoralna wojna. Bomby spadają na domy cywilne i szpitale. W Charkowie strzelano nawet do domu dziecka. Strzelają we wszystkich wojewódzkich miastach do cywilnych budynków, szpitali, przedszkoli. Dzisiaj było ostrzelanie szpitala dziecięcego onkologicznego w Łucku. Trzeba było go ewakuować. I takich informacji o okrutnych postępowaniu rosyjskiego wojska i tego ich psychopaty, Putina, słyszymy codziennie bardzo dużo. W XXI wieku takie przestępstwa zasługują na proces w Norymberdze nr 2.

Nataliya Kovalova Jose Carreras Łańcut w 1999-2000 debiutowała w Operze Narodowej we Wrocławiu.

W. Orłowski

Znamy zwycięzcę Plebiscytu Sportowego Kuriera Gmin!

Głosowanie zakończyło się 27 lutego o północy. Czytelnicy w głosowaniu SMS wybrali zwyciężczynię. Oddano na nią aż 1019 głosów!

Najpopularniejszym Sportowcem 2021 roku w Powiecie Wołowskim została Maja Kuchta! Gratulujemy!

Maja Kuchta to Mistrzyni Polski w Kick-Boxingu, srebrna medalistka Polish Fighter Kids w Szczecinie – największego turnieju dla dzieci i młodzieży, najlepsza zawodniczka turnieju w Świebodzicach, wiele walk wygranych w wielu turniejach. Powołana na obóz kadry narodowej kadetów Polskiego Związku Kick-Boxingu. Zawodniczka Wołowskiego Klubu Bokserskiego Champion, prowadzona pod okiem trenera Leszka Kołtuna.

Maja pokonała Maksymiliana Rozpędka, który zdobył 860 głosów i Zuzanne Bazylewską na którą zagłosowało 616 czytelników. Szczegółowe wyniki publikujemy na stronie sportowej.

Wszystkim nominowanym gratulujemy i życzymy samych sukcesów na polu sportowym i prywatnym.

Na rozmowę z Mają i relację z wręczenia nagrody zapraszamy za tydzień.

ziela

Z szacunkiem dla drugiego człowieka

Jest to jedno z haseł towarzyszących Forum Kultury w Gminie Wołów. Dzisiaj mamy możliwość dołączyć do tych idei wspierając drugiego człowieka. Czas wojny wyzwala w nas współczucie i chęć pomocy poszkodowanym. Mamy wiele możliwości udzielenia jej. Wybierzmy tę, która odpowiada nam najbardziej. Nie bądźmy obojętni na krzywdę! Ukraińcy karmią i opatrują rosyjskich żołnierzy, którzy przychodzą do ich domów, poddają się i proszą o pomoc! Media prezentują wielu wspaniałych Polaków, którzy reagują na krzywdę drugiego człowieka.

Dzisiaj udostępniam prośbę mojego instruktora medytacji, który jest z pochodzenia Ukraińcem, lecz ma to szczęście, że od 20 lat mieszka w Polsce i posiada polskie obywatelstwo. Pomaga finansowo Ukraińcom i prosi nas o dołączenie do niego. Dołączam do jego prośby!

Jesteśmy z Wami! Bądźmy dla innych! Szczególnie w trudnym czasie! Razem z Pomocą Dla Uchodźców W Obwodzie Lwowskim.

Opis zrzutki:
Drogie i Drodzy!

Zetknęliśmy się z bezprecedensowym w tym stuleciu aktem przemocy w Europie, ale też z aktem niezwykłej ofiarności i życzliwości: setki Polaków i Polek czekają z samochodami w przygranicznych miejscowościach i przyjmują Ukrainki z dziećmi do siebie, albo zawożą dalej w Polskę do ludzi dobrej woli. Jest to niezwykle budujące! Jest też ogromna liczba uchodźców, którzy wyjechali ze Wschodniej i Centralnej części Ukrainy, znajdując schronienie w obwodzie Lwowskim. Mama i siostry w mojej rodzimej miejscowości Stryj (60 km od Lwowa) są zaangażowane w pomoc tym ludziom - ktoś mieszka w akademikach, kogoś Stryjanie przyjmują do siebie. Wszystko robi się własnym sumptem. Dzięki systemom przesyłania pieniędzy dostarczamy im środki finansowe na zakup jedzenia na miejscu, leków, środków higienicznych.

Jeśli masz możliwość pomóc - pomóż nam! Każda kwota idzie na fundusz pomocowy uchodźcom, znajdujących schronienie w Stryju.

Jest to kwestia kilku kluczowych dni, póki organizacje humanitarne (mające większe możliwości) włączą się do akcji, tymczasem pomagamy wszyscy tak jak możemy już teraz.

Wiktor i Bożena Serafin

Dane do Zrzutki dostępne są na Facebooku na profilu Kultura dla Ciebie.

Bożena Serafin

SZYBY SAMOCHODOWE
wymiana i przyciemnianie
Wołów, ul. Kościuszki 27
(Zespół Szkół Rolniczych)
71 389 51 58,
510 190 930
REKLAMA

AUTO NAPRAWA Kuriata
DIAGNOSTYKA KOMPUTEROWA
OBSŁUGA KLIMATYZACJI
Brzeg Dolny
ul. Czartoryskiego 1
(na przeciwko Ośrodka Zdrowia)
tel. 319 98 44 lub 603 428 002
REKLAMA

OKRĘGOWA STACJA KONTROLI POJAZDÓW W BRZEGU DOLNYM
ZAPRASZA NA
PRZEGLĄDY REJESTRACYJNE WSZYSTKICH POJAZDÓW
Brzeg Dolny, ul. Sienkiewicza 27,
tel. 71 319 55 15
www.okregowastacjakontroli.pl
razem od 27 lat
GODZINY OTWARCIA:
pon.–pt.: 8.00 – 17.00
sob.: 8.00 – 14.00
REKLAMA

SKLEP MOTORYZACYJNY
Sylwia Klimczak
AUTO MAX
ul. Wyspiańskiego 19, Brzeg Dolny
tel./fax: 71 319 92 89, 504 404 088
e-mail: sylwiaklimczak@wp.pl
REKLAMA

4 – 10 marca 2022

Piątek

22:55 TVN **Van Helsing**

horror sf, Czechy, USA, 2004

Paryż, XIX w. Van Helsing wykonuje misje zlecane mu przez sekretne stowarzyszenie. Zabija potwory, które w chwili śmierci wracają do ludzkiej postaci. Wystawiono za nim listy gończe i ciąży na nim niesława mordercy. Jego powołanie pozostaje dla świata tajemnicą i dręczą go zagadkowe wspomnienia z przeszłości. Po brawurowej akcji na szczycie katedry Notre Dame i zabiciu pana Hyde'a łowca potworów otrzymuje zadanie przerastające wszystkie dotychczasowe misje.

Sobota

21:35 TVP1 **1917**

dramat wojenny Chiny, USA, Wielka Brytania, 2019

Czasy pierwszej wojny światowej. Generał Erinmore powierza szeregowcom, Williamowi Schofieldowi oraz Thomasowi Blake'owi, odpowiedzialne zadanie. Otrzymują oni rozkaz poinformowania pułkownika Mackenzie o pułapce, którą zastawili Niemcy. Mają przekazać wojskowemu, że konieczne jest odwołanie zaplanowanego na następny poranek ataku. Śmiałkowie muszą jednak przedostać się za linię wroga przez ziemię niczyją - obszar leżący pomiędzy pozycjami walczących ze sobą armii.

Niedziela

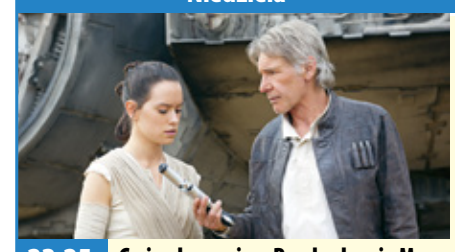

23:25 POLSAT **Gwiezdne wojny: Przebudzenie Mocy**

film sf, USA, 2015

W trzydzieści lat od pokonania Imperium Zła Galaktyce znów zagraża niebezpieczeństwo. Władzę nad nią chce przejąć Najwyższy Porządek. Aby mu w tym przeszkodzić, powstał Ruch Oporu, któremu przewodzi generał Leia Organa (Carrie Fisher). Kiedy znika jej brat, Luke Skywalker (Mark Hamill), powierza ona niebezpieczną misję na planecie Jakku swojemu najlepszemu pilotowi, Poe Dameronowi (Oscar Isaac). Sprawy komplikują się jeszcze bardziej, gdy Dameron wpada w ręce złowrogiego Kylo Rena.

Poniedziałek

21:35 TVN **Skazani na Shawshank**

dramat sensacyjny, USA, 1994

Lata 40. Urzędnik Andy Dufresne zostaje niesłusznie skazany na dożywotnie więzienie za zabójstwo żony i jej kochanka. Trafia do Shawshank - owianego złą sławą zakładu karnego o zaostrzonym rygorze. W placówce rządzą sadystyczni strażnicy i zwyrodniali kryminaliści. Andy staje się celem brutalnych ataków bandy Diamonda. Jedynym wsparciem jest dla niego doświadczony Red, który doskonale rozumie więzienną rzeczywistość i potrafi przeszmuglować za kraty niemal wszystko.

Wtorek

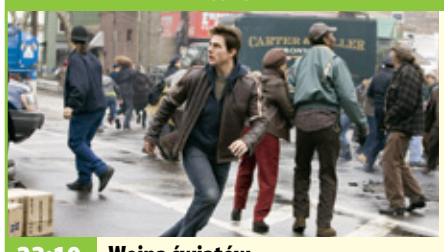

23:10 POLSAT **Wojna światów**

thriller sf, USA, 2005

Ray Ferrier (Tom Cruise) pracuje jako robotnik w porcie. Mężczyzna zmaga się z problemami finansowymi i osobistymi. Pewnego dnia była żona Mary Ann (Miranda Otto) prosi go o zaopiekowanie się dziećmi. Nastoletni Robbie (Justin Chatwin) i 10-letnia Rachel (Dakota Fanning) nie są zachwyceni perspektywą spędzenia najbliższych dni w towarzystwie ojca, którego uważają za nieodpowiedzialnego egoistę. Wkrótce z pozoru spokojny dzień zmienia nieodwracalnie życie całej trójki.

Środa

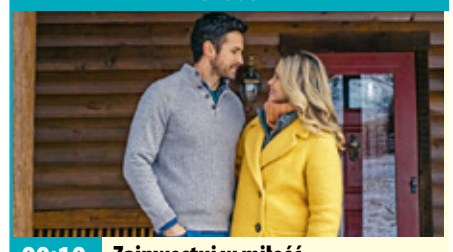

00:10 TVP2 **Zainwestuj w miłość**

komedia, USA, 2019

Jillian dowiaduje się, że odziedziczyła po wujku domek w górach. Budynek jest zrujnowany i wymaga wielu napraw. Jillian poszukuje kogoś, kto pomoże jej wyremontować dom, chociaż najchętniej pozbyłaby się uciążliwego spadku. Wkrótce kobieta zmieni zdanie. Nie spodziewa się bowiem, że szukając złotej rączki do odnowienia zrujnowanej nieruchomości, znajdzie miłość. Okazuje się, że Jillian nie jest jedyną właścicielką chatki w górach.

Czwartek

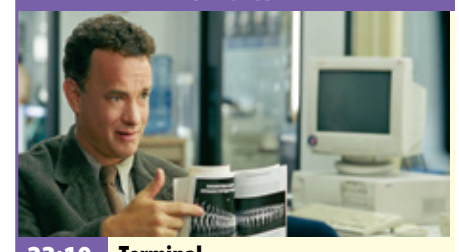

23:10 POLSAT **Terminal**

komedia romantyczna, USA, 2004

Viktor Navorski przylatuje do Nowego Jorku z Europy Wschodniej. Już na lotnisku dowiaduje się, że w jego kraju - Krakozji - doszło do zamachu stanu i rozpoczęła się tam wojna domowa. Z paszportem państwa, które oficjalnie przestało istnieć, Viktor nie zostaje wpuszczony na terytorium Stanów Zjednoczonych. Mężczyzna musi więc koczować na lotnisku, które z czasem staje się jego domem. Odkrywa, że terminal jest zminiaturyzowanym światem.

piątek 4 marca

TVP 1

05:15 Przysięga - serial
06:05 Elif - serial
07:00 Transmisja Mszy Świętej z Sanktuarium Matki Bożej
07:30 Agape - magazyn
08:00 Wiadomości
08:10 Pogoda poranna
08:15 Kwadrans polityczny
08:35 Ranczo - serial
09:40 Komisarz Alex - serial kryminalny
10:35 Ojciec Mateusz - serial
11:25 Kasta - serial paradokumentalny
12:00 Wiadomości
12:10 Agrobiznes
12:30 Agropogoda - magazyn
12:35 Magazyn Rolniczy
12:50 Natura w Jedynce - Na ratunek młodym szympansom Nowy początek
14:00 Elif - serial
15:00 Wiadomości
15:15 Alarm! - magazyn

TELETURNIEJ MUZYCZNY

15:35 Gra słów. Krzyżówka - teleturniej
16:05 Przysięga - serial obyczajowy
17:00 Teleexpress
17:15 Jaka to melodia?
17:55 Klan - telenowela
18:20 Kasta - serial
18:55 Jeden z dziesięciu
19:30 Wiadomości
20:10 Alarm! - magazyn
20:35 Ojciec Mateusz - serial
21:25 Kulisy serialu Na sygnale - felieton
21:35 Na sygnale - serial
22:15 Zniewolona - serial
00:15 Profesjonalista - film fabularny
02:10 S. W. A. T. - Jednostka specjalna - serial
03:05 Ja wam pokażę! - serial

TVP 2

05:30 M jak miłość - serial
06:20 Anna Dymna - spotkajmy się
06:55 Familiada - teleturniej
07:30 Pytanie na śniadanie
10:35 Panorama
10:45 Pytanie na śniadanie
11:20 Zacznij od nowa
11:55 Dla niesłyszących - Barwy szczęścia - serial obyczajowy
12:35 Koło fortuny - teleturniej
13:25 Stepowa miłość - serial kostiumowy
14:05 Va Banque - teleturniej
14:35 Na sygnale - serial fabularyzowany
15:10 Doktor Jan z Deekelsen - serial obyczajowy
16:00 Koło fortuny - teleturniej
16:35 Familiada - teleturniej
17:15 Miłość i przeznaczenie
18:00 Panorama
18:20 Va Banque - teleturniej

SERIAL KOSTIUMOWY

18:45 Stepowa miłość - serial kostiumowy
19:30 Barwy szczęścia - serial obyczajowy prod. Polska
20:40 Kabaret. Super Show Dwójki - program kabaretowy
21:40 Big Music Quiz - teleturniej muzyczny
22:40 Muzyka, Taniec, Zabawa - koncert
23:45 Kino relaks - Wszystkie drogi prowadzą do Rzymu 87' - komedia, prod. USA, 2015, reż. Emma Lemhagen
01:25 Strzelec - film akcji, prod. USA, 2007, reż. Antoine Fuqua
03:45 Słodka zemsta - film fabularny, prod. USA

TVN

05:45 Uwaga! - magazyn
06:05 Ukryta prawda - program obyczajowy
07:00 Kuchenne rewolucje - program kulinarno-rozrywkowy
08:00 Dzień Dobry TVN - magazyn
11:40 Doradca smaku
11:50 Ukryta prawda - program obyczajowy
12:55 Tajemnice miłości
14:00 Ukryta prawda - program obyczajowy
15:00 Kobieta na krańcu świata
15:35 Skoki narciarskie: Puchar Świata, Oslo
18:25 Bunt - serial, Polska
19:00 Fakty
19:30 Sport
19:35 Kroniki Pucharu Świata w skokach narciarskich
19:45 Pogoda
19:55 Uwaga! - magazyn

FILM PRZYGODOWY

20:05 Godzilla II: Król potworów - film przygodowy, USA, Japonia, 2019, reż. Michael Dougherty, wyk. Kyle Chandler, Vera Farmiga, Millie Bobby Brown, Ken Watanabe, Zhang Ziyi, Bradley Whitford, Sally Hawkins, Charles Dance, David Strathairn
22:55 Van Helsing - film S-F, USA, Czechy, 2004, reż. Stephen Sommers, wyk. Hugh Jackman, Kate Beckinsale, David Wenham, Richard Roxburgh, David Wenham, Samuel West
01:35 Kuba Wojewódzki
02:45 Uwaga! - magazyn
03:05 Noc magii

POLSAT

06:00 Nowy dzień z Polsat News
08:40 Malanowski i Partnerzy - serial kryminalny prod. Polska
09:40 Sekrety rodziny
10:40 Dlaczego ja?
11:40 Gliniarze
12:50 Wydarzenia
13:25 Interwencja
13:40 Trudne sprawy
14:40 Dlaczego ja?
15:50 Wydarzenia
16:10 Pogoda
16:15 Interwencja
16:30 Na ratunek 112
17:00 Gliniarze
18:00 Pierwsza miłość
18:50 Wydarzenia
19:25 Gość wydarzeń
19:45 Sport
19:55 Pogoda
20:05 Twoja Twarz Brzmi Znajomo
22:10 Love Island. Wyspa miłości

FILM PRZYGODOWY

23:25 Spider-Man: Homecoming Młody Spider-Man, poszukuje swojego nowego ego superbohatera. Zafascynowany przygodą z Avengersami, wraca do domu, gdzie mieszka wraz z ciotką May. Cały czas pozostaje pod czujnym okiem swego mentora - Tony'ego Starka.
02:05 Karate kid Nastoletni Daniel przeprowadza się wraz z matką Lucille z New Jersey do Los Angeles. Zaprzyjaźnia się ze swoim rówieśnikiem Tommym.
04:40 Disco Gramy - program rozrywkowy prod. Polska

TVP Kultura

07:00 Muzyczne poranki
08:00 Co dalej?
08:30 Powidoki - Bohdan Korzeniewski
09:00 Cwał - komediodramat, reż. Krzysztof Zanussi, wyk. Bartosz Obuchowicz, Maja Komorowska, Andrzej Szenajch, Karolina Wajda - Nowakowska, Piotr Szwedes, Piotr Adamczyk, Sławomira Łozińska
11:00 Z biegiem lat, z biegiem dni - Kraków, 1902 - serial TVP, reż. Andrzej Wajda, Edward Kłosiński, Anna Polony, Krystyna Grochowicz, wyk. Mieczysław Grąbka, Izabella Olszewska, Bolesław Nowak
12:15 Słodkie oczy - film TVP, reż. Juliusz Janicki
13:30 Pina mnie kiedyś zapytała...

FILM TVP

14:40 Awatar, czyli zamiana dusz - film TVP
15:55 Oto jest głowa zdrajcy - dramat historyczny
18:05 Do dzieła - magazyn
18:30 Informacje kulturalne
18:55 Reżyserzy - Ridley Scott
20:00 Wieczór kinomana - Wstęp do filmu
20:05 Wieczór kinomana - Ex Machina - film fabularny
22:05 Nomada. Na tropie Bruce'a Chatwina - film
23:40 Teraz animacje! - Nyosha - film animowany
23:55 Teraz animacje! - Nic się nie dzieje - film animowany
00:20 Alicja w miastach,
02:25 Informacje kulturalne
03:00 Kino nocne - McQueen

TV Puls

06:00 Kobra - oddział specjalny - serial Serial o niemieckich policjantach, którzy patrolują autostradę wiodącą ze wschodu na zachód Europy. W swojej pracy spotykają przemytników, handlarzy narkotyków i wiele innych podejrzanych osób. Często muszą dokonywać szaleńczych pościgów za uciekającymi przestępcami. Strzegąc porządku na autostradzie, codziennie pokonują wiele niebezpieczeństw, stawiając czoła groźnym bandytom.
07:00 Nash Bridges - serial sensacyjny
08:00 Lombard. Życie pod zastaw - serial obyczajowy
11:00 Kobra - oddział specjalny - serial

SERIAL OBYCZAJOWY

13:00 Rodzinny interes - serial obyczajowy
14:00 Lombard. Życie pod zastaw - serial obyczajowy
16:00 Rodzinny interes - serial obyczajowy
18:00 Lombard. Życie pod zastaw - serial obyczajowy
20:00 Dziedzictwo krwi
21:35 xXx
00:05 Poza prawem
02:10 Castle - serial kryminalny
03:05 Lombard. Życie pod zastaw - serial obyczajowy prod. Polska
04:00 Reporterzy. Z życia wzięte
05:00 Dyżur - serial

TVN 7

05:00 Szpital - program obyczajowy
05:55 Hotel Paradise
06:50 Papiery na szczęście - serial, Polska
07:20 Brzydula - serial, Polska
07:50 Ukryta prawda - program obyczajowy
10:55 Tajemnice miłości
11:55 Szpital - program obyczajowy
12:55 Opowieści małżeńskie
13:55 Sąd rodzinny - program sądowy
14:55 Sędzia Anna Maria Wesołowska
15:55 Ukryta prawda - program obyczajowy
16:55 Tajemnice miłości
17:55 19 + - obyczajowy
18:25 Opowieści małżeńskie
19:30 Metamorfozy Doroty Szelągowskiej
20:00 Żony Miami

MELODRAMAT

21:00 Wiek Adaline - film melodramat, USA, Kanada, 2015, reż. Lee Toland Krieger, wyk. Blake Lively, Michiel Huisman, Harrison Ford, Kathy Baker, Ellen Burstyn
23:25 American Pie II - film komedia, USA, 2001, reż. James B. Rogers, wyk. Jason Biggs, Shannon Elizabeth, Alyson Hannigan, Chris Klein, Thomas Ian Nicholas, Natasha Lyonne, Tara Reid, Seann William Scott, Mena Suvari
01:35 Zaginieni - serial, USA
02:40 Noc magii - program ezoteryczny prod. Polska

TV 4

06:00 Strażnik Teksasu Cordell Walker (Chuck Norris) walczy ze wszystkimi formami przestępczości w stanie Teksas. Pomagają mu w tym inni agenci na czele z Jimmym Trivettem (Clarence Gilyard Jr.) oraz pani prokurator Alex Cahill Walker. **08:00** Nasz Nowy Dom **09:00** Pierwsza miłość **09:50** Kochane pieniądze **10:50** Zoo po godzinach **12:55** Sędzia Judy **13:55** STOP Drogówka **16:00** Policjantki i Policjanci **17:00** Galileo **18:00** Anatomia głupoty **19:00** Policjantki i Policjanci **20:00** Gwiazdy Kabaretu **21:00** Mistrz Dowcipu **21:35** Sprawiedliwi - Wydział Kryminalny **23:45** Snajper: Ostatni strzał Jeden z najlepszych snajperów Marines, Brandon Beckett, zostaje wysłany ze specjalną misją do Kolumbii.

TV Trwam

11:55 Prymas Stefan Wyszyński **12:00** Anioł Pański **12:03** Informacje dnia **12:20** Ziemia Obiecana **13:30** Msza święta z Jasnej Góry **14:20** 100 cudownych miejsc **14:30** Zrozumieć Antycywilizacje **14:55** Słowo życia **15:00** Modlitwa **15:20** Mocni w Wierze **15:45** Święty na każdy dzień **15:50** Ma się rozumieć **16:00** Informacje dnia **16:10** Siódmy Sakrament **16:35** Tak Go pamiętam **16:50** Jan Paweł II i cud w Kostaryce **17:25** Święty na każdy dzień **17:30** Geopolityka **17:55** Poczet Wielkich Polaków **18:00** Anioł Pański **18:05** Informacje dnia **18:15** Westerplatte Młodych **19:00** Warto zauważyć... **19:30** Opowieści Theo **19:45** Modlitwa **20:00** Informacje dnia **20:20** Różaniec **20:50** Myśląc Ojczyzna **21:00** Apel

eprasa.pl f37837d1c1

KURIER GMIN
TYGODNIK POWIATU WOŁOWSKIEGO
www.kuriergmin.pl

sobota 5 marca

TVP 1

05:10 Klan - telenowela
06:00 Magazyn Ekspresu Reporterów
07:00 Transmisja Mszy Świętej z Sanktuarium Matki Bożej
07:40 Rok w ogrodzie
08:05 Rok w ogrodzie Extra - magazyn
08:20 Wojsko - polskie.pl
08:45 Pełnosprawni - magazyn dla niepełnosprawnych
09:15 Sprawa dla reportera
10:20 Fascynujący świat - Tropikalne wyspy świata - Hawaje - serial dokumentalny, prod. Wielka Brytania
11:20 Sekretne życie kotów - reality show
12:20 Orle skrzydło - western
14:10 Z pamięci - felieton
14:25 Okrasa łamie przepisy - Polska kaszanka - magazyn kulinarny

SERIAL KOSTIUMOWY

14:55 Tajemnice miasteczka - serial kostiumowy
17:00 Teleexpress
17:20 Pogoda
17:30 Jaka to melodia?
18:30 Blondynka - serial
19:30 Wiadomości
20:10 Alarm! - magazyn
20:35 Komisarz Alex - serial
21:35 Hit na sobotę: 1917 - dramat wojenny, prod. USA
23:40 Replikanci - film akcji, prod. Wielka Brytania, Chiny, USA, 2018
01:35 Złów i wypuść - film fabularny, prod. USA
03:35 Jaka to melodia? - teleturniej muzyczny
04:25 Z pamięci - felieton
04:30 Zakończenie

TVP 2

05:20 Dla niesłyszących - Barwy szczęścia - serial obyczajowy
07:00 Dla niesłyszących - M jak miłość - serial
07:55 Pytanie na śniadanie
12:10 Rodzinny ekspres - Środa Popielcowa - magazyn
12:50 To był rok!
14:00 Familiada - teleturniej
14:35 Koło fortuny - teleturniej
15:15 Szansa na sukces. Opole, 2022 - widowisko muzyczne
16:15 Na dobre i na złe
17:15 Wojciech Cejrowski - boso przez świat - Peru. Świnka morska - cykl reportaży, reż. Wojciech Cejrowski
17:45 Słowo na niedzielę
18:00 Panorama
18:20 Pogoda
18:30 Postaw na milion

SERIAL OBYCZAJOWY

19:25 Lepsza połowa - serial TVP, reż. Kristoffer Rus, wyk. Piotr Adamczyk, Weronika Książkiewicz, Wojciech Mecwaldowski
20:00 The Voice Kids - Przesłuchania w ciemno
23:15 Hity wszech czasów
00:20 Słodka zemsta - film fabularny, prod. USA
01:55 Wszystkie drogi prowadzą do Rzymu - komedia, prod. USA, 2015, reż. Emma Lemhagen, wyk. Sarah Jessica
03:40 Dotyk przeznaczenia - dramat, prod. USA, 2000, reż. Sam Raimi
05:35 Zakończenie

TVN

05:20 Uwaga! - magazyn
05:35 Ukryta prawda - program obyczajowy prod. Polska
06:30 Kuchenne rewolucje - program kulinarno-rozrywkowy
07:30 Kobieta na krańcu świata
08:00 Dzień Dobry TVN - magazyn
11:30 Na Wspólnej - serial, Polska
13:20 Bunt - serial, Polska
15:45 O!Lśnienia, 2022 - Nagrody Kulturalne Onetu
16:35 Skoki narciarskie: Puchar Świata, Oslo
19:00 Fakty
19:25 Sport
19:35 Pogoda
19:45 Uwaga! - magazyn
20:00 Mask Singer

KOMEDIA

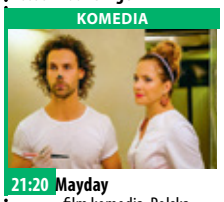

21:20 Mayday - film komedia, Polska, 2019, reż. Sam Akina, wyk. Piotr Adamczyk, Adam Woronowicz, Anna Dereszowska, Weronika Książkiewicz, Andrzej Grabowski, Ewa Kasprzyk
23:45 Nieuchwytny cel - film sensacyjny, USA, 1993, reż. John Woo, wyk. Jean-Claude Van Damme, Lance Henriksen, Arnold Vosloo, Yancy Butler, Kasi Lemmons, Wilford Brimley
01:50 Uwaga! - magazyn prod. Polska
02:05 Noc magii - program ezoteryczny prod. Polska
03:30 Kto was tak urządził

POLSAT

06:00 Nowy dzień z Polsat News
07:25 Opowiesci z Narnii: Lew, czarownica i stara szafa
10:10 Ewa gotuje
10:45 Epoka lodowcowa 2: Odwilż Epoka lodowcowa ma się ku końcowi. Lody pękają, śniegi topnieją, a zwierzęta cieszą się nowo zdobytą wolnością. Maniek chce założyć rodzinę, dawno jednak nie spotkał na swej drodze żadnego innego mamuta i boi się, że może być ostatnim przedstawicielem swojego gatunku... a wtedy poznaje Elę, ostatnią panią mamutową na Ziemi.
12:40 Bogaty dom - Biedny dom
13:45 Drwale i inne opowieści Bieszczadu

PROGRAM ROZRYWKOWY

14:40 Rolnicy. Podlasie - program rozrywkowy prod. Polska
15:45 Więzienie
17:45 Chłopaki do wzięcia
18:50 Wydarzenia
19:25 Gość wydarzeń
19:45 Sport
19:55 Pogoda
20:05 Kowalscy kontra Kowalscy
21:10 Kapitan Marvel Ziemia dostaje się w sam środek galaktycznej wojny pomiędzy obcymi rasami.
23:55 Wojna światów
02:35 Zakon
04:25 Kabaretowa Ekstraklasa
04:40 Disco Gramy
05:25 Telezakupy TV Okazje

TVP Kultura

07:00 Zimy żal - Piosenki Jeremiego Przybory i Jerzego Wasowskiego
07:50 Tamte lata, tamte dni - Jerzy Kisielewski
08:25 Amerykański plakat filmowy - film dokumentalny, prod. USA, 2016
10:00 Serialowa nostalgia - Zmiennicy - serial TVP, reż. Stanisław Bareja, wyk. Mieczysław Hryniewicz, Ewa Błaszczyk
11:15 Do dzieła - magazyn, reż. Jarosław Rybicki
11:45 Peggy Sue wyszła za mąż - film fabularny, prod. USA, 1986, reż. Francis Ford Coppola, wyk. Kathleen Turner
13:40 Owszem Mazowsze
14:20 Koncert
15:45 Retro kino
18:25 Co dalej?
18:50 Stepowanie po amerykańsku - film

DRAMAT

20:00 Bilet do kina - Francuska suita - dramat wojenny, prod. Francja, Wielka Brytania, Belgia, 2014
22:00 Krokus in concert. Baloise Session, 2019 - koncert
23:15 Seans kultowy - Taksówkarz - dramat
01:20 Co dalej? - program publicystyczny
01:55 Wieczór kinomana - Ex Machina - film fabularny
03:55 Teledyski
05:20 Tamte lata, tamte dni - Jerzy Kisielewski
05:50 Jeszcze więcej kultury w TVP Kultura 2 na stream.tvp.pl
05:55 Zakończenie

TV Puls

06:00 Castle - serial Poszukujący inspiracji pisarz otrzymuje pozwolenie na przyłączenie się do jednego zespołu z wydziału zabójstw nowojorskiej policji.
07:00 Taki jest świat
08:00 Dobry piesek
09:55 Lombard. Życie pod zastaw - serial obyczajowy Prowadzenie lombardu to zajęcie ciekawe, momentami ekscytujące, ale często i niebezpieczne. Bohaterami serialu są: właściciel Kazimierz Barski, jego rodzina, pracownicy oraz klienci, którzy pojawiają się w lombardzie z powodu różnych życiowych zawirowań.
20:00 Commando: Ostatnia misja
22:00 Porwany

FILM AKCJI

00:00 Życzenie śmierci 3 - film akcji Paul Kersey, nie godząc się ze wzrostem przestępczości na przedmieściach, postanawia sam wymierzyć sprawiedliwość.
01:55 Castle - serial kryminalny
02:50 Taki jest świat - program informacyjny prod. Polska
03:40 Na jedwabnym szlaku - program dokumentalny prod. Polska
04:20 Menu na miarę - program kulinarny prod. Polska
05:00 Dyżur - serial dokumentalny prod. Polska

TVN 7

05:00 Szkoła
06:00 Wiza na miłość
06:55 Timmy i przyjaciele - animacja animowany
07:15 Beethoven VII: Świąteczna przygoda - film rodzinny, USA, Kanada, 2011, reż. John Putch, wyk. John Cleese, Kyle Massey, Robert Picardo, Tom Arnold
09:00 Ukryta prawda - program obyczajowy
13:15 Alvin i wiewiórki: Wielka wyprawa - film przygodowy, USA, 2015, reż. Walt Becker, wyk. Jason Lee, Justin Long, Kimberly Williams-Paisley, Josh Green, Tony Hale
15:00 Gliniarz w przedszkolu - film komedia, USA, 1990, reż. Ivan Reitman, wyk. Arnold Schwarzenegger

FILM PRZYGODOWY

17:20 Jurassic World: Upadłe królestwo - film przygodowy, USA, 2018, reż. J.A. Bayona, wyk. Chris Pratt, Bryce Dallas Howard
20:00 Battleship: Bitwa o Ziemię - film przygodowy, USA, 2012, reż. Peter Berg
22:55 Planeta singli II - film komedia, Polska, 2018, reż. Sam Akina, wyk. Maciej Stuhr, Agnieszka Więdłocha, Danuta Stenka, Piotr Głowacki, Weronika Książkiewicz, Tomasz Karolak
01:15 Zaginieni - serial, USA
02:20 Druga strona medalu - talk show
02:50 Noc magii

TV 4

06:00 Disco Polo Life **07:00** Galileo **11:00** Naprzód **13:05** STOP Drogówka
14:10 Agent XXL 2 Malcolm Turner zatrudnia się jako gosposia w rodzinie Toma Fullera, którego posądza o zaprojektowanie groźnego wirusa komputerowego, otwierającego dostęp do najtajniejszych akt rządowych. **16:15** Najgroźniejsi kierowcy świata
17:00 Policjantki i Policjanci - serial obyczajowy **22:00** Sprawiedliwi - Wydział Kryminalny **00:00** Insanitarium Jesse Metcalfe wciela się w rolę brata pragnącego za wszelką cenę wydostać ukochaną siostrę ze szpitala psychiatrycznego. Plan zakłada wdarcie się do pilnie strzeżonej placówki i wspólną ucieczkę. **02:00** Ucho Prezesa

TV Trwam

11:00 Kropelka radości **12:00** Anioł Pański **12:03** Informacje dnia **12:20** Warto zauważyć... **12:50** Siódmy Sakrament **13:20** Ocalić od zapomnienia **13:30** Msza święta z Jasnej Góry **14:20** 100 cudownych miejsc na świecie **14:30** PrzeglądTygodnika „Niedziela"
14:35 Fatimskie orędzie nadziei **15:30** Wierzę w Boga **16:00** Informacje dnia **16:10** Mój Tatuś walczył pod Monte Cassino **17:00** Z Parlamentu Europejskiego **17:25** Święty na każdy dzień
17:30 Mocni Jego mocą **17:55** Poczet Wielkich Polaków **18:00** Anioł Pański **18:05** Informacje dnia **18:15** Rozmowy niedokończone **19:25** Święty na każdy dzień **19:30** Manna z Nieba **19:45** Modlitwa **20:00** Informacje **20:20** Różaniec **20:50** Myśląc Ojczyzna **21:00** Apel

niedziela 6 marca

TVP 1

04:40 Klan - telenowela
06:00 Słownik polsko@polski - talk - show
06:25 Wojsko - polskie.pl
06:50 Słowo na niedzielę
07:00 Msza Święta
08:00 Tydzień
08:30 Zakochaj się w Polsce
09:00 Weterynarze z sercem
09:30 Okrasa łamie przepisy
10:00 Dziewczyny ze Lwowa
10:50 Słowo na niedzielę - Broń się przed rozgoryczeniem
11:00 Transmisja Mszy Świętej z Jasnej Góry
11:50 Między ziemią a niebem
12:00 Anioł Pański
12:15 Między ziemią a niebem
12:50 Życie według świętego Jana Pawła II - Człowiek
13:15 BBC w Jedynce
14:15 Z pamięci - felieton
14:25 Ramówkowy show

REALITY SHOW

16:00 Sekretne życie kotów - reality show
17:00 Teleexpress
17:20 Pogoda
17:30 Ojciec Mateusz - serial kryminalny TVP, reż. Filip Zylber, wyk. Artur Żmijewski
18:30 Jaka to melodia? - teleturniej muzyczny
19:30 Wiadomości
20:15 Stulecie Winnych - serial TVP, reż. Krzysztof Łukaszewicz
21:15 Zniewolona - serial kostiumowy
22:20 Zakochana Jedynka - Wyszłam za mąż, zaraz wracam - komedia
00:10 1917 - dramat wojenny
02:20 Pod prąd - dramat

TVP 2

05:50 Dla niesłyszących - Barwy szczęścia - serial obyczajowy
07:00 Dla niesłyszących - M jak miłość - serial
07:55 Pytanie na śniadanie
11:00 Zacznij od nowa - magazyn
11:40 The Voice Kids - Przesłuchania w ciemno
14:00 Familiada - teleturniej
14:35 Koło fortuny - teleturniej
15:15 Szansa na sukces. Opole, 2022 - widowisko muzyczne
16:15 Big Music Quiz - teleturniej muzyczny
17:05 Lajk!
17:30 Rodzinka.pl - serial
18:00 Panorama
18:20 Pogoda
18:30 Na sygnale - serial
19:25 Lepsza połowa - serial
20:00 Kabaret. Super Show Dwójki

TELETURNIEJ

21:00 Postaw na milion - teleturniej
22:00 Strzelec - film akcji, prod. USA, 2007, reż. Antoine Fuqua, wyk. Mark Wahlberg
00:15 Kino bez granic - Zanim zasnę - dramat, prod. Wielka Brytania, Francja, Szwecja, USA, 2014, reż. Rowan Joffe, wyk. Nicole Kidman, Colin Firth
02:00 Ostatnia rodzina - dramat, reż. Jan P. Matuszyński, wyk. Andrzej Seweryn
04:15 Czy ktoś mnie kocha w tym domu?
05:20 Zakończenie

TVN

05:05 Uwaga! - magazyn
05:25 Ukryta prawda - program obyczajowy
06:25 Kuchenne rewolucje - program kulinarno-rozrywkowy
07:25 Nowa Maja w ogrodzie
07:55 Akademia ogrodnika
08:00 Dzień Dobry TVN - magazyn
11:30 Co za tydzień - magazyn
12:00 Przez Atlantyk
13:00 Mask Singer -
14:20 Ślub od pierwszego wejrzenia
15:20 Skoki narciarskie: Puchar Świata, Oslo
18:25 Milionerzy
19:00 Fakty
19:25 Sport
19:30 Kroniki Pucharu Świata w skokach narciarskich
19:40 Pogoda
19:50 Uwaga! - magazyn

PROGRAM KULINARNY

20:05 MasterChef Junior - program kulinarny prod. Polska
21:40 Pajęczyna
22:50 Godzilla II: Król potworów - film przygodowy, USA, Japonia, 2019, reż. Michael Dougherty, wyk. Kyle Chandler, Vera Farmiga, Millie Bobby Brown, Ken Watanabe, Zhang Ziyi, Bradley Whitford, Sally Hawkins, Charles Dance, David Strathairn
01:25 Kuchenne rewolucje
02:30 Uwaga! - magazyn prod. Polska
02:50 Noc magii
04:15 Kto was tak urządził

POLSAT

06:00 Nowy dzień z Polsat
08:55 Gdzie jest Dory Gdy cierpiąca na zanik pamięci krótkotrwałej rybka Dory nagle przypomina sobie, że ma rodzinę, która być może jej szuka, wraz z Marlinem i Nemo wyrusza w niesamowitą podróż, by odnaleźć bliskich...
11:15 Król Lew Pośród afrykańskiej sawanny przychodzi na świat jej przyszły król. Mały Simba uwielbia swojego ojca, króla Mufasę.Jednak nie wszyscy mieszkańcy królestwa cieszą się z jego narodzin.
13:40 Ninja Warrior Polska
15:40 Twoja Twarz Brzmi Znajomo
17:40 Nasz Nowy Dom
18:50 Wydarzenia
19:30 Państwo w Państwie
20:00 Kabaret na żywo

PROGRAM ROZRYWKOWY

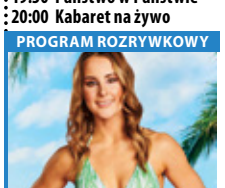

22:10 Love Island. Wyspa miłości
23:25 Gwiezdne wojny: Przebudzenie Mocy Rey, pustynna zbieraczka złomu, oraz Finn, dezerter z oddziału szturmowców, łączą siły z Hanem Solo i Chewbaccą w poszukiwaniu ostatniej nadziei na przywrócenie pokoju w galaktyce.
02:10 Koszmar następnego lata W rok po masakrze wśród studenów koledżu, Julia James wraca do równowagi psychicznej i znajduje nowego chłopaka, Raya Bronsona.
04:40 Disco Gramy - program rozrywkowy

TVP Kultura

07:00 Zielono Mi
08:00 Liturgia prawosławna z cerkwi w Kożanach
09:10 Od ucha do ucha - Sergiusz Prokofiew - Piotruś i wilk - koncert, prod. Wielka Brytania, 2018
09:45 Camille Saint - Saens - Karnawał zwierząt
10:30 Czeskie śniadanie - serial komediowy
11:35 Trzeci punkt widzenia
12:15 Zabawna dziewczyna - komedia
14:55 Wędrowiec polski - cykl reportaży
15:35 Clara i Robert Schumann pod batutą Andrisa Nelsonsa - koncert
17:15 Niedziela z... Henrykiem Skarżyńskim
18:05 Niedziela z...

DRAMAT

20:00 Stąd do wieczności - dramat wojenny
22:10 Scena muzyczna
23:10 Trzeci punkt widzenia - program publicystyczny
23:50 Carrington - dramat, prod. Wielka Brytania, 1995, reż. Christopher Hampton, wyk. Emma Thompson, Jonathan Pryce, Steven Waddington, Rufus Sewell
02:05 Teraz animacje! - Nyosha - film animowany, prod. Izrael, 2012, reż. Liran Kapel, Yael Dekel
02:15 Teraz animacje! - Nic się nie dzieje - film animowany
02:45 Francuska suita - dramat wojenny

TV Puls

06:00 Rodzinny interes - serial
10:15 Delfin Bernie Rodzeństwo Holly i Kevin zaprzyjaźniają się z małym delfinem, oddzielonym od rodziny, a także odkrywają, że planowane jest zniszczenie okolicznej plaży.
11:55 Pacyfikator
13:50 Najpiękniejsze baśnie braci Grimm: O rybaku i jego żonie
15:05 Najpiękniejsze baśnie: Królowa dwunastu miesięcy
16:30 Szukając misia Ojciec angażuje pracowników lotniska w poszukiwania zaginionej maskotki swojej córki.
18:15 Taxi 4 Łatwowierny Emilien pozwala uciec groźnemu przestępcy, przez co traci odznakę.

FILM AKCJI

20:00 Con Air: Lot skazańców Samolot przewożący najniebezpieczniejszych skazańców zostaje przez nich opanowany. Zwolniony warunkowo Cameron, będąc na pokładzie, stara się powstrzymać kryminalistów.
22:25 Szkoła w ogniu
00:10 16 przecznic
02:15 Dyżur - serial dokumentalny
03:00 Taki jest świat - program informacyjny prod. Polska
04:00 Napisała: Morderstwo
05:00 Rodzinny interes - serial obyczajowy prod. Polska

TVN 7

05:05 Szkoła
06:05 Wiza na miłość
07:00 Timmy i przyjaciele - animacja animowany
07:15 Ten moment
07:50 Mała księżniczka - film rodzinny, USA, 1995, reż. Alfonso Cuarón, wyk. Eleanor Bron, Liam Cunningham, Liesel Matthews, Rusty Schwimmer, Arthur Malet
09:55 Ukryta prawda - program obyczajowy prod. Polska
14:05 Nowy Jork, nowa miłość - film komedia, USA, 2004, reż. Dennie Gordon, wyk. Ashley Olsen, Mary-Kate Olsen, Eugene Levy, Andy Richter
16:00 Kłamca kłamca - film komedia, USA, 1997, reż. Tom Shadyac, wyk. Jim Carrey, Maura Tierney, Justin Cooper, Cary Elwes

KOMEDIA

17:50 Dwa tygodnie na miłość - film komedia
20:00 SkyscraperDrapacz chmur - film sensacyjny, USA, Hong Kong, 2018, reż. Rawson Marshall Thurber, wyk. Dwayne Johnson, Neve Campbell, Chin Han, Roland Moller, Noah Taylor
22:20 Wrogowie publiczni - film sensacyjny, USA, Japonia, 2009, reż. Michael Mann, wyk. Christian Bale, Johnny Deep, Marion Cotillard, Stephen Graham, David Wenham, Stephen Dorff
01:05 Zaginieni - serial, USA
02:10 Druga strona medalu
02:45 Noc magii

TV 4

06:00 Disco Polo Life **07:00** Mój przyjaciel robot Nastoletni Noah zaprzyjaźnia się z posiadającym niezwykłe umiejętności robotem A.R.I.
09:00 Naprzód Dwa nastoletnie elfy, bracia Janko i Bogdan, postanawiają sprawdzić, czy magia wciąż istnieje.
11:05 Galileo **12:10** Park jurajski Milioner John Hammond zakłada na wyspie park rozrywki, w którym - w warunkach przypominających te sprzed stu milionów lat - umieszcza odtworzone genetycznie dinozaury. **14:50** Ostatni legion **17:00** Gwiazdy Kabaretu **18:00** STOP Drogówka **19:00** Galileo **20:00** Park jurajski **22:45** Frankenstein **01:15** Anatomia głupoty według Richarda Hammonda **01:45** Ucho Prezesa **02:25** Disco Polo Life **03:25** TOP 10 - Lista Przebojów

TV Trwam

09:30 Msza święta **10:35** Przegląd Katolickiego Tygodnika „Niedziela" **10:40** Cuda Jezusa **11:30** 100 cudownych miejsc na świecie **11:45** Nie bójmy się mówić o raku **12:00** Anioł Pański z Ojcem Świętym Franciszkiem **12:20** Wieś - to też Polska **13:30** Papież Polak do Rodaków
14:00 Niepodzielny **15:55** Święty na każdy dzień **16:00** Informacje dnia **16:10** Koncert życzeń **17:00** 7 Kościołów Apokalipsy **17:30** Nowa Ewangelizacja **17:55** Poczet Wielkich Polaków **18:00** Anioł Pański **18:05** Informacje dnia
18:15 Rozmowy niedokończone **19:25** Święty na każdy dzień **19:30** Opowieści z Księgi Cnót **20:00** Informacje dnia **20:20** Różaniec **20:50** Święty na każdy dzień **21:00** Apel Jasnogórski **21:20** Informacje dnia **21:40** Retrospekcja

eprasa.pl f37837d1c1

poniedziałek 7 marca

TVP 1

05:15 Przysięga - serial
06:05 Elif - serial
07:00 Transmisja Mszy Świętej z Sanktuarium Matki Bożej
07:30 Okiem Wiary - magazyn
08:00 Wiadomości
08:10 Pogoda poranna
08:15 Kwadrans polityczny
08:35 Ranczo - serial
09:40 Komisarz Alex - serial kryminalny
10:35 Ojciec Mateusz - serial kryminalny
11:25 Kasta - serial paradokumentalny
12:00 Wiadomości
12:10 Agrobiznes
12:30 Agropogoda - magazyn
12:35 Program rolny
12:50 BBC w Jedynce - Ośmiornica w moim domu - film
14:00 Elif - serial
15:00 Wiadomości
15:15 Alarm! - magazyn

TELETURNIEJ

15:35 Gra słów. Krzyżówka - teleturniej
16:05 Przysięga - serial
17:00 Teleexpress
17:15 Jaka to melodia?
17:55 Klan - telenowela
18:20 Kasta - serial
18:55 Jeden z dziesięciu
19:30 Wiadomości
20:05 Pogoda
20:10 Alarm! - magazyn
20:30 Leśniczówka
21:00 Teatr Telewizji - Zemsta - spektakl teatralny
22:55 Świat bez fikcji
24:00 Milczenie owiec - thriller, prod. USA
02:05 Wyszłam za mąż, zaraz wracam - komedia
04:00 Drogi wolności - serial
05:00 Zakończenie

TVP 2

05:30 M jak miłość - serial
06:20 Rwanda, 2020 - Polscy misjonarze w kraju tysiąca wzgórz
06:55 Familiada - teleturniej
07:30 Pytanie na śniadanie
10:40 Panorama
10:50 Pytanie na śniadanie
11:25 Rodzinka.pl - serial komediowy
11:55 Dla niesłyszących - Barwy szczęścia - serial obyczajowy
12:40 Koło fortuny - teleturniej
13:25 Stepowa miłość - serial kostiumowy
14:05 Va Banque - teleturniej
14:35 Na sygnale - serial
15:10 Doktor Jan z Deekelsen - serial obyczajowy
16:00 Koło fortuny
16:35 Familiada - teleturniej
17:15 Miłość i przeznaczenie
18:00 Panorama
18:20 Va Banque - teleturniej

SERIAL KOSTIUMOWY

18:45 Stepowa miłość - serial kostiumowy
19:30 Barwy szczęścia - serial obyczajowy
20:40 Kulisy serialu „M jak miłość"
20:55 M jak miłość - serial
21:55 Serca na sprzedaż
23:05 Imię róży - serial
00:10 Piranie - film fabularny, prod. Włochy, 2019, reż. Claudio Giovannesi
02:15 O mnie się nie martw - serial komediowy
03:15 Zanim zasnę - dramat, prod. Wielka Brytania, Francja, Szwecja, USA, 2014, reż. Rowan Joffe, wyk. Nicole Kidman
04:55 Rodzinka.pl - serial komediowy

TVN

05:15 Uwaga! - magazyn
05:30 Nowa Maja w ogrodzie
05:55 Akademia ogrodnika
06:05 Ukryta prawda - program obyczajowy
07:00 Kuchenne rewolucje - program kulinarno-rozrywkowy
08:00 Dzień Dobry TVN - magazyn
11:45 Ukryta prawda - program obyczajowy
12:55 Tajemnice miłości
14:00 Ukryta prawda - program obyczajowy
16:10 Kuchenne rewolucje - program kulinarno-rozrywkowy
17:20 Ukryta prawda - program obyczajowy
18:25 Bunt - serial, Polska
19:00 Fakty
19:35 Sport
19:45 Pogoda
19:55 Uwaga! - magazyn
20:10 Doradca smaku

SERIAL OBYCZAJOWY

20:15 Na Wspólnej - serial obyczajowy, Polska
20:55 Milionerzy
21:35 Skazani na Shawshank - film sensacyjny, USA, 1994, reż. Frank Darabont, wyk. Tim Robbins, Morgan Freeman, Bob Gunton, William Sadler
00:20 Mayday - film komedia, Polska, 2019, reż. Sam Akina, wyk. Piotr Adamczyk, Adam Woronowicz, Anna Dereszowska, Weronika Książkiewicz, Andrzej Grabowski, Ewa Kasprzyk
02:55 Co za tydzień
03:25 Grzesznica - serial, USA
04:25 Noc magii

POLSAT

06:00 Nowy dzień z Polsat News
08:40 Malanowski i Partnerzy
09:40 Sekrety rodziny
10:40 Dlaczego ja?
11:40 Gliniarze
12:50 Wydarzenia
13:25 Interwencja - magazyn
13:40 Trudne sprawy
14:40 Dlaczego ja?
15:50 Wydarzenia
16:10 Pogoda
16:15 Interwencja
16:30 Na ratunek 112
17:00 Gliniarze
18:00 Pierwsza miłość
18:50 Wydarzenia
19:25 Gość wydarzeń
19:45 Sport
19:55 Pogoda
20:00 Osaczony
22:10 Love Island. Wyspa miłości - program rozrywkowy

FILM PRZYGODOWY

23:10 Książę Persji: Piaski czasu - film przygodowy Główny bohater, młody książę zawiera porozumienie z tajemniczą księżniczką i razem wyruszają na wyprawę przeciwko złym siłom. Muszą powstrzymać tajemne moce i ocalić magiczny sztylet, uwalniający Piaski Czasu.
01:55 Zapłata Michael Jennings jest młodym, ale bardzo już cenionym naukowcem. Pracuje dla tajnych korporacji przeprowadzających badania nad nowymi możliwościami ludzkiego mózgu.

TVP Kultura

07:00 Muzyczne poranki
08:00 Niedziela z... Henrykiem Skarżyńskim
08:45 Wydarzenie aktualne
09:10 Cudowne miejsce - film obyczajowy
11:00 Z biegiem lat, z biegiem dni - Kraków, 1905 - serial TVP, reż. Andrzej Wajda, Edward Kłosiński, Anna Polony, Krystyna Grochowicz, wyk. Mieczysław Grąbka, Ewa Kolasińska, Monika Niemczyk
12:20 Gwiezdny pył - film TVP
13:30 Dwóch dobrych przyjaciół - film animowany
13:40 Kolejki - film animowany
13:45 Klient nasz pan - film
14:10 Reżyserzy - Ridley Scott
15:05 Mecz - film krótkometrażowy, prod. Finlandia
15:25 Tamte lata, tamte dni - Jerzy Kisielewski

KOMEDIA

16:10 Wielka majówka - komedia, reż. Krzysztof Rogulski, wyk. Zbigniew Zamachowski
17:50 Trzeci punkt widzenia
18:30 Informacje kulturalne
18:55 Arsene Lupin - serial
20:00 Kino Mocnych Wrażeń - Zabójczy widok - film sensacyjny, prod. Wielka Brytania, USA, 1985
22:20 Kronos Humor - magazyn kulturalno-społeczny
23:00 Panorama kina polskiego - Las, 4 rano - film obyczajowy, reż. Jan Jakub Kolski
00:55 Scena muzyczna
02:00 Stąd do wieczności - dramat wojenny
04:10 Informacje kulturalne

TV Puls

06:00 Kobra - oddział specjalny - serial sensacyjny
07:00 Nash Bridges - serial sensacyjny
08:00 Lombard. Życie pod zastaw - serial obyczajowy
11:00 Kobra - oddział specjalny - serial sensacyjny Serial o niemieckich policjantach, którzy patrolują autostradę wiodącą ze wschodu na zachód Europy. W swojej pracy spotykają przemytników, handlarzy narkotyków i wiele innych podejrzanych osób.
13:00 Rodzinny interes - serial obyczajowy
14:00 Lombard. Życie pod zastaw - serial obyczajowy
16:00 Rodzinny interes - serial

SERIAL OBYCZAJOWY

18:00 Lombard. Życie pod zastaw - serial obyczajowy
20:00 Pan życia i śmierci Jurij Orłow, będąc świadkiem morderstwa, zostaje handlarzem bronią. Prowadząc swoją działalność, nieustannie ucieka przed agentem Interpolu, Jackiem Valentinem.
22:35 Bez twarzy
01:30 Taki jest świat - program informacyjny prod. Polska
02:10 Lombard. Życie pod zastaw - serial obyczajowy prod. Polska
03:10 Menu na miarę - program kulinarny prod. Polska
05:00 Rodzinny interes

TVN 7

05:00 Szpital - program obyczajowy
06:50 Papiery na szczęście - serial, Polska
07:20 Brzydula - serial, Polska
07:50 Ukryta prawda - program obyczajowy
10:55 Tajemnice miłości
11:55 Szpital - program obyczajowy
12:55 Opowieści małżeńskie
13:55 Sąd rodzinny - program sądowy
14:55 Sędzia Anna Maria Wesołowska
15:55 Ukryta prawda - program obyczajowy
16:55 Tajemnice miłości
17:55 19 + - obyczajowy
18:25 Zagadki losu
19:30 Papiery na szczęście - serial, Polska
20:00 Brzydula - serial, Polska
20:35 Hotel Paradise

KOMEDIA

21:40 Planeta singli II - film komedia, Polska, 2018, reż. Sam Akina, wyk. Maciej Stuhr, Agnieszka Więdłocha, Danuta Stenka, Piotr Głowacki, Weronika Książkiewicz, Tomasz Karolak
00:00 Węże w samolocie - film sensacyjny, USA, Niemcy, Kanada, 2006, reż. David R. Ellis, wyk. Samuel L. Jackson, Julianna Margulies, Nathan Phillips, Rachel Blanchard
02:15 Druga strona medalu - talk show prod. Polska
02:55 Noc magii - program ezoteryczny prod. Polska

TV 4

06:00 Strażnik Teksasu **08:00** Nasz Nowy Dom **09:00** Pierwsza miłość **09:50** Kochane pieniądze **10:50** Zoo po godzinach **12:55** Sędzia Judy **13:55** STOP Drogówka **16:00** Policjantki i Policjanci **17:00** Instrukcja Kochania **19:00** Policjantki i Policjanci **20:00** Sprawiedliwi - Wydział Kryminalny **21:00** Mocne uderzenie Melvin Smiley, młody gangster z organizacji Parisa, lawiruje między dwiema atrakcyjnymi dziewczynami. Sytuację pogarsza nie udany pomysł porwania córki bogatego przedsiębiorcy Jiro Nishi. **23:00** Mordercza zaraza **00:55** Anatomia głupoty według Richarda Hammonda **01:25** Królowie australijskiego lombardu **02:25** Ucho Prezesa **02:50** SuperLudzie **03:50** Trans World Sport

TV Trwam

11:20 100 cudownych miejsc **11:30** Przyroda w Obiektywie **11:50** Święty na każdy dzień **12:00** Anioł Pański **12:03** Informacje dnia **12:20** Mojżesz - 10 przykazań **13:10** Muzyczne chwile **13:30** Msza święta z Jasnej Góry **14:20** 100 cudownych miejsc **14:30** Próba wiary **15:25** Szkaplerz znak Maryi **15:50** Ma się rozumieć **16:00** Informacje dnia **16:10** Sanktuaria polskie **16:30** Aktywna zima **16:55** Świadkowie **17:20** Muzyczne chwile **17:30** Na łowy **17:55** Poczet Wielkich Polaków **18:00** Anioł Pański **18:05** Informacje dnia **18:15** Rozmowy niedokończone **19:25** Święty na każdy dzień **19:30** Król Chwały **19:45** Modlitwa **20:00** Informacje dnia **20:20** Różaniec **20:50** Myśląc Ojczyzna **21:00** Apel Jasnogórski

wtorek 8 marca

TVP 1

05:20 Przysięga - serial obyczajowy
06:05 Elif - serial
07:00 Transmisja Mszy Świętej z Sanktuarium Matki Bożej na Jasnej Górze
07:30 Kościół z bliska
08:00 Wiadomości
08:10 Pogoda poranna
08:15 Kwadrans polityczny
08:35 Ranczo - serial obyczajowy
09:40 Komisarz Alex - serial kryminalny
10:35 Ojciec Mateusz - serial kryminalny
11:25 Kasta - serial paradokumentalny
12:00 Wiadomości
12:10 Agrobiznes
12:30 Agropogoda - magazyn
12:35 Magazyn Rolniczy
12:50 Natura w Jedynce - Dzikie Metropolie - Mieszkańcy - serial dokumentalny

SERIAL OBYCZAJOWY

14:00 Elif - serial obyczajowy
15:00 Wiadomości
15:10 Pogoda
15:15 Alarm! - magazyn
15:35 Gra słów. Krzyżówka
16:05 Przysięga - serial obyczajowy
17:00 Teleexpress
17:15 Za zdrowie Pań!
18:50 Jeden z dziesięciu
19:30 Wiadomości
20:10 Alarm! - magazyn
20:30 Leśniczówka
21:00 Tacy bylismy
21:40 Magazyn Ekspresu Reporterów
22:45 Ocaleni - reality show
23:50 Magazyn śledczy Anity Gargas - magazyn
00:25 Bitwa o Anglię - dramat

TVP 2

06:25 Samodzielni, twórczy, otwarci - reportaż
06:55 Familiada - teleturniej
07:30 Pytanie na śniadanie
10:40 Panorama
10:50 Pytanie na śniadanie
11:25 Rodzinka.pl - serial komediowy
11:55 Dla niesłyszących - Barwy szczęścia - serial obyczajowy
12:40 Koło fortuny - teleturniej
13:25 Stepowa miłość - serial kostiumowy
14:05 Va Banque - teleturniej
14:35 Na sygnale - serial fabularyzowany
15:10 Doktor Jan z Deekelsen - serial obyczajowy
16:00 Koło fortuny
16:35 Familiada - teleturniej
17:15 Miłość i przeznaczenie - serial obyczajowy
18:00 Panorama
18:20 Va Banque - teleturniej

SERIAL KOSTIUMOWY

18:45 Stepowa miłość - serial kostiumowy
19:30 Barwy szczęścia - serial obyczajowy
20:40 Kulisy serialu „M jak miłość"
20:55 M jak miłość - serial
21:40 Za zdrowie Pań! - Specjalny koncert życzeń z okazji Dnia Kobiet
23:35 Ludzkie historie - Ziemia - film dokumentalny, reż. Zuzanna Solakiewicz
00:45 Mąż swojej żony - komedia, reż. Stanisław Bareja, wyk. Bronisław Pawlik, Aleksandra Zawieruszanka
02:30 Piranie - film fabularny, prod. Włochy, 2019, reż. Claudio Giovannesi

TVN

05:45 Uwaga! - magazyn
06:05 Ukryta prawda - program obyczajowy
07:00 Kuchenne rewolucje - program kulinarno-rozrywkowy
08:00 Dzień Dobry TVN
11:40 Doradca smaku - program kulinarny
11:50 Ukryta prawda - program obyczajowy
12:55 Tajemnice miłości
14:00 Ukryta prawda - program obyczajowy
16:10 Kuchenne rewolucje - program kulinarno-rozrywkowy
17:20 Ukryta prawda - program obyczajowy
18:25 Bunt - serial, Polska
19:00 Fakty
19:35 Sport
19:45 Pogoda
19:55 Uwaga! - magazyn
20:10 Doradca smaku

SERIAL OBYCZAJOWY

20:15 Na Wspólnej - serial obyczajowy, Polska
20:55 Milionerzy - program rozrywkowy prod. Polska
21:35 Ślub od pierwszego wejrzenia - program rozrywkowy prod. Polska
22:40 Kuba Wojewódzki - program rozrywkowy prod. Polska
23:40 Superwizjer - magazyn reporterów
00:15 Pajęczyna
01:20 Porwani - serial, USA
02:20 Uwaga! - magazyn
02:40 Noc magii
04:05 Kto was tak urządził

POLSAT

06:00 Nowy dzień z Polsat News
08:40 Malanowski i Partnerzy
09:40 Sekrety rodziny
10:40 Dlaczego ja?
11:40 Gliniarze
12:50 Wydarzenia
13:25 Interwencja
13:40 Trudne sprawy
14:40 Dlaczego ja?
15:50 Wydarzenia
16:10 Pogoda
16:15 Interwencja
16:30 Na ratunek 112
17:00 Gliniarze
18:00 Pierwsza miłość
18:50 Wydarzenia
19:25 Gość wydarzeń
19:45 Sport
19:55 Pogoda
20:05 Ninja Warrior Polska
22:10 Love Island. Wyspa miłości - program rozrywkowy

FILM SENSACYJNY

23:10 Wojna światów - film s-f Wellsa ukazuje heroiczną walkę o przetrwanie rodzaju ludzkiego widzianą oczami przeciętnej amerykańskiej rodziny. Uciekając przed pozaziemską armią zabójczych Trójnogów, które niszczą wszelkie oznaki życia na swojej drodze, Ray Ferrier ściga się ze śmiercią, by ocalić własne dzieci.
01:55 Obsesja zazdrości Terri jest oddaną żoną i matką dwójki dzieci, która wiedzie idealne podmiejskie życie w Atlancie.
03:35 Kabaretowa Ekstraklasa

TVP Kultura

07:00 Co się dzieje
07:25 Muzyczne poranki
08:00 Informacje kulturalne - informator kulturalny
08:35 Wędrowiec Polski - cykl reportaży, reż. Agnieszka Żmijewska
09:15 Wielka majówka - komedia, reż. Krzysztof Rogulski, wyk. Zbigniew Zamachowski, Jan Piechociński, Anna Moczkowska, Roman Kłosowski, Ewa Wiśniewska
11:00 Z biegiem lat, z biegiem dni - Kraków, 1907 - serial TVP, reż. Andrzej Wajda, Edward Kłosiński, Anna Polony, Krystyna Grochowicz, wyk. Monika Niemczyk, Jerzy Trela, Anna Polony, Izabella Olszewska, Jerzy Bińczycki, Leszek Piskorz, Renata Kretówna, Ewa Ciepiela

FILM PSYCHOLOGICZNY

12:45 Bielszy niż śnieg - film psychologiczny
13:30 Walka o głos - film dokumentalny
14:35 Kocie ślady - film TVP, reż. Paweł Komorowski
16:15 Zmruż oczy - film obyczajowy
17:55 Owszem Mazowsze
18:30 Co dalej? - program publicystyczny
18:55 Arsene Lupin - serial
20:00 Wstęp do spektaklu „Walentyna"
20:10 Walentyna - spektakl
21:15 Do dzieła - magazyn
21:45 Lekkie obyczaje - Kalifornia - dramat
23:25 Co dalej?
24:00 Młoda Polska - Nasza klątwa - dokumentalny

TV Puls

06:00 Kobra - oddział specjalny - serial sensacyjny
07:00 Nash Bridges - serial sensacyjny Serial sensacyjny opowiadający o walce z przestępczością na ulicach San Francisco. Głównym bohaterem jest sprytny policjant Nash Bridges (Don Johnson), który w raz ze swoim partnerem Joe Dominguez (Cheech Marin) walczy z przestępczością w mieście.
08:00 Lombard. Życie pod zastaw - serial obyczajowy
11:00 Kobra - oddział specjalny - serial sensacyjny
13:00 Rodzinny interes - serial obyczajowy
14:00 Lombard. Życie pod zastaw - serial

SERIAL OBYCZAJOWY

16:00 Rodzinny interes - serial obyczajowy prod. Polska
18:00 Lombard. Życie pod zastaw - serial obyczajowy
20:00 Atak na szpital
21:50 Dziedzictwo krwi Były więzień spotyka nieznaną mu dotąd córkę, której grozi niebezpieczeństwo ze strony handlarzy narkotyków.
23:25 Wściekle szybcy
01:30 Lombard. Życie pod zastaw - serial obyczajowy
02:30 Na jedwabnym szlaku
04:00 Menu na miarę - program kulinarny
05:00 Rodzinny interes - serial obyczajowy

TVN 7

05:00 Szpital - program obyczajowy
05:55 Hotel Paradise
06:50 Papiery na szczęście - serial, Polska
07:20 Brzydula - serial, Polska
07:50 Ukryta prawda - program obyczajowy
10:55 Tajemnice miłości
11:55 Szpital - program obyczajowy
12:55 Zagadki losu
13:55 Sąd rodzinny - program sądowy
14:55 Sędzia Anna Maria Wesołowska
15:55 Ukryta prawda - program obyczajowy
16:55 Tajemnice miłości
17:55 19 + - obyczajowy
18:25 Zagadki losu
19:30 Papiery na szczęście - serial, Polska
20:00 Brzydula - serial, Polska

PROGRAM ROZRYWKOWY

20:35 Hotel Paradise - program rozrywkowy prod. Polska
21:40 Grobowiec smoka - film, Wielka Brytania, Chiny, 2013, reż. Eric Styles, wyk. Scott Adkins, Dolph Lundgren, James Lance, Tom Austen
23:30 Krwawy diament - film sensacyjny, USA, Niemcy, 2006, reż. Edward Zwick, wyk. Leonardo DiCaprio, Djimon Hounsou, Jennifer Connelly, Kagiso Kuypers, Arnold Vosloo, Antony Coleman
02:25 Druga strona medalu - talk show
02:55 Noc magii

TV 4

06:00 Strażnik Teksasu **08:00** Nasz Nowy Dom **09:00** Pierwsza miłość **09:50** Kochane pieniądze **10:50** Zoo po godzinach **12:55** Sędzia Judy **13:55** STOP Drogówka **16:00** Policjantki i Policjanci **17:00** Instrukcja Kochania **19:00** Policjantki i Policjanci **20:00** Sprawiedliwi - Wydział Kryminalny **21:00** Więźniowie dzielnicy W slumsach Waszyngtonu opanowanych przez gangi 14-letni Lucas, który jako dziesięciolatek wciągnięty został w handel narkotykami, próbuje uchronić przed podobnym losem swojego młodszego brata. **23:00** W akcie desperacji Frank włamał się do komputera FBI w poszukiwaniu odpowiedniego człowieka. **01:05** Anatomia głupoty według Richarda Hammonda

TV Trwam

11:40 Ma się rozumieć **11:50** Słowo życia **12:00** Anioł Pański **12:03** Informacje dnia **12:20** Mojżesz - 10 przykazań **13:10** Muzyczne chwile **13:25** Słowo życia **13:30** Msza święta **14:20** 100 cudownych miejsc na świecie **14:30** Razem tworzymy jedno **14:55** Maria Okońska **15:50** Ma się rozumieć **16:00** Informacje dnia **16:10** Jestem mamą **16:25** Laus in Ecclesia **16:55** 180 lat na zdrowie **17:10** Prosto o gospodarce **17:30** Zostań Żołnierzem RP **17:50** Muzyczne chwile **17:55** Poczet Wielkich Polaków **18:00** Anioł Pański **18:05** Informacje dnia **18:15** Rozmowy niedokończone **19:25** 40 dni z Eucharystią **19:30** Każdy maluch to potrafi **19:45** Modlitwa **20:00** Informacje **20:20** Różaniec **20:50** Myśląc Ojczyzna **21:00** Apel Jasnogórski

eprasa.pl f37837d1c1

KURIER GMIN
TYGODNIK POWIATU WOŁOWSKIEGO
www.kuriergmin.pl

środa 9 marca

TVP 1

05:20 Przysięga - serial obyczajowy
06:05 Elif - serial
07:00 Transmisja Mszy Świętej z Sanktuarium Matki Bożej na Jasnej Górze
07:30 Rodzinny ekspres - magazyn
08:00 Wiadomości
08:10 Pogoda poranna
08:15 Kwadrans polityczny
08:35 Ranczo - serial obyczajowy
09:40 Komisarz Alex - serial kryminalny
10:35 Ojciec Mateusz - serial kryminalny
11:25 Kasta - serial paradokumentalny
12:00 Wiadomości
12:10 Agrobiznes
12:30 Agropogoda - magazyn
12:40 Rok w ogrodzie Extra
12:55 Natura w Jedynce - Dzikie Metropolie

SERIAL OBYCZAJOWY

14:00 Elif - serial obyczajowy
15:00 Wiadomości
15:15 Alarm! - magazyn
15:35 Gra słów. Krzyżówka
16:05 Przysięga - serial
17:00 Teleexpress
17:15 Jaka to melodia?
17:55 Klan - telenowela
18:20 Kasta - serial
18:55 Jeden z dziesięciu
19:30 Wiadomości
20:10 Alarm! - magazyn
20:30 Leśniczówka
20:55 Piłka nożna. Liga Mistrzów – 1/8 finału
23:10 Historia bez tajemnic - JRR Tolkien: twórca światów
00:15 Zabójcze urodziny - film fabularny

TVP 2

05:30 M jak miłość - serial
06:25 Pożyteczni.pl - magazyn
06:55 Familiada - teleturniej
07:30 Pytanie na śniadanie
10:40 Panorama
10:50 Pytanie na śniadanie
11:25 Rodzinka.pl - serial komediowy
11:55 Dla niesłyszących - Barwy szczęścia - serial obyczajowy
12:40 Koło fortuny - teleturniej
13:25 Stepowa miłość - serial kostiumowy
14:05 Va Banque - teleturniej
14:35 Na sygnale - serial fabularyzowany
15:10 Doktor Jan z Deekelsen - serial obyczajowy
16:00 Koło fortuny
16:35 Familiada - teleturniej
17:15 Miłość i przeznaczenie
18:00 Panorama
18:20 Va Banque - teleturniej
18:45 Stepowa miłość - serial

SERIAL OBYCZAJOWY

19:30 Barwy szczęścia - serial obyczajowy
20:35 Kulisy seriali Na dobre i na złe i Na sygnale - felieton
20:50 Na dobre i na złe - serial
21:55 Serca na sprzedaż - serial
23:05 Imię róży - serial
00:10 Zainwestuj w miłość - komedia, prod. USA, 2019, reż. Tim Cruz, wyk. Anna Hutchinson
01:45 Trzy dni Kondora - serial, prod. USA, 2018, reż. Andrew McCarthy, wyk. Max Irons
02:45 Miejsca kultu na świecie - cykl dokumentalny
03:50 Za marzenia - serial

TVN

05:45 Uwaga! - magazyn
06:05 Ukryta prawda - program obyczajowy
07:00 Kuchenne rewolucje - program kulinarno-rozrywkowy
08:00 Dzień Dobry TVN - magazyn
11:40 Doradca smaku
11:50 Ukryta prawda - program obyczajowy
12:55 Tajemnice miłości
14:00 Ukryta prawda - program obyczajowy
16:10 Kuchenne rewolucje - program kulinarno-rozrywkowy
17:20 Ukryta prawda - program obyczajowy
18:25 Bunt - serial, Polska
19:00 Fakty
19:35 Sport
19:45 Pogoda
19:55 Uwaga! - magazyn
20:10 Doradca smaku

SERIAL OBYCZAJOWY

20:15 Na Wspólnej - serial obyczajowy, Polska
20:55 Milionerzy - program rozrywkowy
21:35 Przez Atlantyk
22:40 Mroczny zakątek - film sensacyjny, USA, Wielka Brytania, Francja, 2015, wyk. Gilles Paquet-Brenner, Charlize Theron, Chloe Grace Moretz, Nicholas Hoult, Drea de Matteo, Christina Hendricks
00:55 Superwizjer - magazyn reporterów
01:30 Grzesznica - serial, USA
02:30 Uwaga! - magazyn
02:50 Noc magii
04:10 Kto was tak urządził

POLSAT

06:00 Nowy dzień z Polsat News
08:40 Malanowski i Partnerzy
09:40 Sekrety rodziny
10:40 Dlaczego ja?
11:40 Gliniarze
12:50 Wydarzenia
13:25 Interwencja
13:40 Trudne sprawy
14:40 Dlaczego ja?
15:50 Wydarzenia
16:10 Pogoda
16:15 Interwencja
16:30 Na ratunek 112
17:00 Gliniarze
18:00 Pierwsza miłość
18:50 Wydarzenia
19:25 Gość wydarzeń
19:45 Sport
19:55 Pogoda
20:05 Mecenas Porada
21:05 Komisarz Mama
22:10 Love Island. Wyspa miłości - program rozrywkowy

FILM SENSACYJNY

23:10 Baby Driver Baby to utalentowany młody kierowca, który zarabia na życie udziałem w napadach. Przez życie prowadzi go muzyka. To ona pomaga mu być najlepszym w tym biznesie. Gdy poznaje dziewczynę ze swych marzeń, postanawia porzucić przestępczy proceder i żyć normalnie.
01:50 Nic nie widziałem, nic nie słyszałem Wally jest bezczelny, wygadany i niewidomy. Dave jest cichy, spokojny i głuchy.
04:00 Świat według Kiepskich - serial komediowy

TVP Kultura

07:00 Muzyczne poranki
08:05 Co dalej? - program publicystyczny
08:30 Którędy po sztukę - Sarkofag Iret - Hor - Iru - magazyn, reż. Anna Zakrzewska
08:45 Przestrzeń pamięci - Muzeum Jana Pawła II i Prymasa Wyszyńskiego - magazyn
09:15 Zmruż oczy - film obyczajowy, reż. Andrzej Jakimowski, wyk. Zbigniew Zamachowski, Ola Prószyńska, Małgorzata Foremniak
11:00 Z biegiem lat, z biegiem dni - Kraków, 1914 - serial
12:35 Ciemnego pokoju nie trzeba się bać - film
13:30 Niepokorny Francois Truffaut - film
14:40 Lawrence z Arabii - film
18:30 Informacje kulturalne
18:55 Arsene Lupin - serial

SERIAL OBYCZAJOWY

20:00 I nie było już nikogo - serial
21:10 Na wschód od Hollywood - Obiecaj mi! - dramat, prod. Serbia i Czarnogóra, Francja, 2007, reż. Emir Kusturica, wyk. Miki Manjlovic, Liljana Blagoojevic, Aleksandar Bercek
23:25 Więcej niż fikcja - Don Gilliam i olbrzymy - film dokumentalny
01:05 Jazz - Enter Enea Festival, 2020 - Michał Salamon - koncert
02:05 Lekkie obyczaje - Kalifornia - dramat
03:45 Informacje kulturalne
04:20 Teledyski
05:35 Afisz kulturalny ekstra

TV Puls

06:00 Kobra - oddział specjalny - serial sensacyjny
07:00 Nash Bridges - serial sensacyjny Nash jest policjantem kierującym grupą zwalczającą przestępczość w San Francisco. Po mieście porusza się swoją żółtą Barrakudą z lat siedemdziesiątych, siejąc postrach wśród przestępców.
08:00 Lombard. Życie pod zastaw - serial obyczajowy
11:00 Kobra - oddział specjalny - serial sensacyjny
13:00 Rodzinny interes - serial obyczajowy
14:00 Lombard. Życie pod zastaw - serial obyczajowy
16:00 Rodzinny interes - serial obyczajowy

SERIAL OBYCZAJOWY

18:00 Lombard. Życie pod zastaw - serial obyczajowy prod. Polska
20:00 Apex Pięciu elitarnych zabójców zostaje wynajętych aby schwytać mężczyznę na bezludnej wyspie. Tam sami stają się ofiarą.
22:00 Szanghajska robota
00:00 Życzenie śmierci 3
02:00 Lombard. Życie pod zastaw - serial obyczajowy
03:00 Taki jest świat - program informacyjny
03:55 Na jedwabnym szlaku
04:35 Z archiwum policji - serial dokumentalny
05:00 Rodzinny interes

TVN 7

05:00 Szpital - program obyczajowy
05:55 Hotel Paradise
06:50 Papiery na szczęście - serial, Polska
07:20 Brzydula - serial, Polska
07:50 Ukryta prawda - program obyczajowy
10:55 Tajemnice miłości
11:55 Szpital - program obyczajowy
12:55 Zagadki losu
13:55 Sąd rodzinny - program sądowy
14:55 Sędzia Anna Maria Wesołowska
15:55 Ukryta prawda - program obyczajowy
16:55 Tajemnice miłości
17:55 19 + - obyczajowy
18:25 Zagadki losu
19:30 Papiery na szczęście - serial, Polska
20:00 Brzydula - serial, Polska
20:35 Hotel Paradise

FILM SENSACYJNY

21:40 Wrogowie publiczni - film sensacyjny, USA, Japonia, 2009, reż. Michael Mann, wyk. Christian Bale, Johnny Deep, Marion Cotillard, Stephen Graham, David Wenham, Stephen Dorff
00:25 Szefowie-wrogowie - film komedia, USA, 2011, reż. Seth Gordon, wyk. Jason Bateman, Charlie Day, Jason Sudeikis, Jennifer Aniston, Colin Farrell, Kevin Spacey, Donald Sutherland, Jamie Foxx, Julie Bowen
02:35 Noc magii - program ezoteryczny prod. Polska

TV 4

06:00 Strażnik Teksasu **08:00** Nasz Nowy Dom - magazyn **09:00** Pierwsza miłość **09:50** Kochane pieniądze **10:50** Zoo po godzinach **12:55** Sędzia Judy **13:55** STOP Drogówka **16:00** Policjantki i Policjanci Policjanci z dwóch komend codziennie interweniują, począwszy od pijackich melin, a skończywszy na domowych kłótniach. **17:00** Instrukcja Kochania **19:00** Policjantki i Policjanci **20:00** Sprawiedliwi - Wydział Kryminalny **21:00** Braven Joe Braven to prosty drwal mieszkający w małym domku w górach na granicy amerykańsko-kanadyjskiej. Pewnego dnia w okolicy pojawi się grupa handlarzy narkotykami. **23:00** Snajper: Ostatni strzał **00:55** Anatomia głupoty według Richarda Hammonda

TV Trwam

10:00 Audiencja Generalna Ojca Świętego Franciszka z Watykanu **11:00** Syria **11:20** Muzyczne chwile **11:25** Jestem mamą **11:40** Prosto o gospodarce **12:00** Anioł Pański **12:03** Informacje dnia **12:20** Mojżesz **13:25** Słowo życia **13:30** Msza święta z Jasnej Góry **14:20** 100 cudownych miejsc **14:30** Przeszedł czyściec na ziemi **15:30** Muzyczne chwile **15:50** Ma się rozumieć **16:00** Informacje dnia **16:10** Na zdrowie **16:30** Wyszyński **17:00** Po stronie prawdy **17:30** Rykoszetem **17:55** Poczet Wielkich Polaków **18:00** Anioł Pański **18:05** Informacje dnia **18:15** Rozmowy niedokończone **19:25** Święty na każdy dzień **19:30** Brat Franciszek **20:00** Informacje dnia **20:20** Różaniec **20:50** Myśląc Ojczyzna **21:00** Apel Jasnogórski

czwartek 10 marca

TVP 1

05:20 Przysięga - serial
06:10 Elif - serial
07:00 Transmisja Mszy Świętej z Sanktuarium Matki Bożej
07:30 Pełnia Wiary - magazyn
08:00 Wiadomości
08:10 Pogoda poranna
08:15 Kwadrans polityczny
08:35 Ranczo - serial obyczajowy
09:40 Komisarz Alex - serial
10:35 Ojciec Mateusz - serial
11:25 Kasta - serial
12:00 Wiadomości
12:10 Agrobiznes
12:30 Agropogoda - magazyn
12:35 To się opłaca - magazyn
12:50 Natura w Jedynce - Dzikie Metropolie
14:00 Elif - serial
15:00 Wiadomości
15:15 Alarm! - magazyn
15:35 Gra słów. Krzyżówka
16:05 Przysięga - serial
17:00 Teleexpress

TELETURNIEJ

17:15 Jaka to melodia? - teleturniej muzyczny
17:55 Klan - telenowela
18:20 Kasta - serial
18:55 Jeden z dziesięciu
19:30 Wiadomości
20:10 Alarm! - magazyn
20:30 Leśniczówka
21:00 Na sygnale - serial fabularyzowany
21:35 Sprawa dla reportera
22:35 Magazyn śledczy Anity Gargas - magazyn
23:15 Magazyn kryminalny 997 - magazyn
00:10 Magazyn Ekspresu Reporterów
01:10 Tanie Dranie
01:55 Nowa - Pożegnanie
02:50 Ocaleni - reality show, reż. Jacek Królikiewicz

TVP 2

05:25 M jak miłość - serial
06:20 Zacznij od nowa - magazyn
06:55 Familiada - teleturniej
07:30 Pytanie na śniadanie
10:40 Panorama
10:45 Pytanie na śniadanie
11:20 Kościół Chrześcijan Baptystów w Polsce
11:55 Dla niesłyszących - Barwy szczęścia - serial obyczajowy
12:40 Koło fortuny - teleturniej
13:25 Stepowa miłość - serial kostiumowy
14:05 Va Banque - teleturniej
14:35 Na sygnale - serial
15:10 Doktor Jan z Deekelsen - serial obyczajowy
16:00 Koło fortuny
16:35 Familiada - teleturniej
17:15 Miłość i przeznaczenie
18:00 Panorama
18:20 Va Banque - teleturniej
18:45 Stepowa miłość - serial

SERIAL OBYCZAJOWY

19:30 Barwy szczęścia - serial obyczajowy
20:40 Kulisy serialu Ojciec Mateusz - felieton, reż. Andrzej Szulc, wyk. Agnieszka Dąbrowska - Riddersholm, Michał Olejnik
20:55 Ojciec Mateusz - serial kryminalny
21:55 Serca na sprzedaż - serial
23:05 Imię róży - serial
00:15 Ukojenie - dramat, prod. USA, 2015, reż. Alfonso Poyart, wyk. Anthony Hopkins, Colin Farrell
02:05 Olivia - serial kryminalny
03:55 Gomorra - serial
05:00 Zakończenie

TVN

05:45 Uwaga! - magazyn
06:05 Ukryta prawda - program obyczajowy
07:00 Kuchenne rewolucje - program kulinarno-rozrywkowy
08:00 Dzień Dobry TVN - magazyn
11:40 Doradca smaku
11:50 Ukryta prawda - program obyczajowy
12:55 Tajemnice miłości
14:00 Ukryta prawda - program obyczajowy
16:10 Kuchenne rewolucje - program kulinarno-rozrywkowy
17:20 Ukryta prawda - program obyczajowy
18:25 Bunt - serial, Polska
19:00 Fakty
19:35 Sport
19:45 Pogoda
19:55 Uwaga! - magazyn
20:10 Doradca smaku

SERIAL OBYCZAJOWY

20:15 Na Wspólnej - serial obyczajowy, Polska
20:55 Milionerzy
21:35 Kuchenne rewolucje
22:40 Bridget Jones: W pogoni za rozumem - film komedia, Wielka Brytania, USA, Francja, Niemcy, Irlandia, 2004, reż. Beeban Kidron, wyk. Renée Zellweger, Hugh Grant, Colin Firth
00:50 Mayday - film komedia, Polska, 2019, reż. Sam Akina, wyk. Piotr Adamczyk, Adam Woronowicz, Anna Dereszowska, Weronika Książkiewicz
03:15 Uwaga! - magazyn
03:35 Noc magii
04:55 Kto was tak urządził

POLSAT

06:00 Nowy dzień z Polsat News
08:40 Malanowski i Partnerzy - serial kryminalny prod. Polska
09:40 Sekrety rodziny
10:40 Dlaczego ja?
11:40 Gliniarze
12:50 Wydarzenia
13:25 Interwencja
13:40 Trudne sprawy
14:40 Dlaczego ja?
15:50 Wydarzenia
16:10 Pogoda
16:15 Interwencja
16:30 Na ratunek 112
17:00 Gliniarze
18:00 Pierwsza miłość
18:50 Wydarzenia
19:25 Gość wydarzeń
19:45 Sport
19:55 Pogoda
20:05 Nasz Nowy Dom
21:05 Przyjaciółki
22:10 Love Island. Wyspa miłości

FILM OBYCZAJOWY

23:10 Terminal Kiedy Viktor Navorski przylatuje na lotnisko JFK w Nowym Jorku, zostaje niefortunnie uwikłany w gąszcz biurokratycznych przepisów, które nie pozwalają mu na powrót do domu, ani na wjazd do Stanów Zjednoczonych.
02:05 La Bamba Biografia jednej z najjaśniejszych gwiazd wczesnego rocka, 17-letniego Ritchie Valensa. Zanim podbił radiowe rozgłośnie Ameryki Ricardo Valenzuela tułał się Kalifornii.
04:40 Disco Gramy
05:25 Telezakupy TV Okazje

TVP Kultura

07:00 Muzyczne poranki
08:00 Informacje kulturalne
08:35 Mieszczanie żywieccy - Beata i Marta - cykl dokumentalny, reż. Grzegorz Jankowski
09:20 Nad rzeką, której nie ma - film obyczajowy, reż. Andrzej Barański, wyk. Marek Bukowski
11:00 Quo vadis? - serial
12:55 Dwie Dorotki - film animowany
13:30 Dzieci z Dachu Świata
15:20 Na kredyt - film obyczajowy, reż. Przemysław Nowakowski, wyk. Łukasz Garlicki, Magdalena Popławska, Magdalena Górska, Karolina Gorczyca
16:05 Ucieczka z kina „Wolność" - film obyczajowy, reż. Wojciech Marczewski
17:50 Którędy po sztukę
18:00 Przestrzeń pamięci
18:30 Co dalej?

SERIAL KRYMINALNY

18:55 Arsene Lupin - serial, prod. Szwajcaria, Niemcy, Włochy, Belgia, Francja, 1971
20:00 Czwartkowy klub filmowy - Wstęp do filmu - Amerykański przyjaciel
20:05 Czwartkowy klub filmowy - Amerykański przyjaciel - film fabularny, prod. Niemcy, Francja
22:20 Wędrowiec Polski
23:00 Kulisy hollywoodzkiego musicalu - serial
00:15 Co dalej?
00:50 Na wschód od Hollywood - Obiecaj mi! - dramat
03:05 Kino nocne - Strajk artystów - dokumentalny, prod. Włochy

TV Puls

06:00 Kobra - oddział specjalny - serial sensacyjny
07:00 Nash Bridges - serial sensacyjny
08:00 Lombard. Życie pod zastaw - serial obyczajowy
11:00 Kobra - oddział specjalny - serial sensacyjny Każdy kolejny odcinek to odrębna tematyka. W każdym z nich nie brakuje „zabójczej prędkości", efektów specjalnych, napięcia, niebezpiecznych pościgów i komizmu, przedstawianego przez bohaterów. Chcą, aby zawsze na pierwszym miejscu stała sprawiedliwość.
13:00 Rodzinny interes - serial obyczajowy
14:00 Lombard. Życie pod zastaw - serial

SERIAL OBYCZAJOWY

16:00 Rodzinny interes - serial obyczajowy prod. Polska
18:00 Lombard. Życie pod zastaw - serial obyczajowy
20:00 Niedobrani
22:30 Dzień z życia blondynki
00:40 American Pie: Księga miłości
02:25 Lombard. Życie pod zastaw - serial obyczajowy
03:35 Taki jest świat - program informacyjny
04:15 Z archiwum policji - serial dokumentalny prod. Polska
05:00 Rodzinny interes - serial obyczajowy

TVN 7

05:00 Szpital - program obyczajowy
05:55 Hotel Paradise
06:50 Papiery na szczęście
07:20 Brzydula - serial, Polska
07:50 Ukryta prawda - program obyczajowy
10:55 Tajemnice miłości
11:55 Szpital - program obyczajowy
12:55 Zagadki losu
13:55 Sąd rodzinny - program sądowy
14:55 Sędzia Anna Maria Wesołowska
15:55 Ukryta prawda - program obyczajowy
16:55 Tajemnice miłości
17:55 19 + - obyczajowy
18:25 Opowieści małżeńskie
19:30 Papiery na szczęście - serial, Polska

SERIAL OBYCZAJOWY

20:00 Brzydula - serial, Polska
20:35 Hotel Paradise
21:40 Szefowie-wrogowie II - film komedia, USA, 2014, reż. Sean Anders, wyk. Jason Bateman, Jason Sudeikis, Charlie Day, Jennifer Aniston, Kevin Spacey, Jamie Foxx, Chris Pine, Christoph Waltz
00:10 Wiek Adaline - film melodramat, USA, Kanada, 2015, reż. Lee Toland Krieger, wyk. Blake Lively, Michiel Huisman, Harrison Ford, Kathy Baker, Ellen Burstyn
02:40 Noc magii - program ezoteryczny prod. Polska

TV 4

06:00 Strażnik Teksasu **08:00** Nasz Nowy Dom **09:00** Pierwsza miłość **09:50** Kochane pieniądze **10:50** Zoo po godzinach **12:55** Sędzia Judy **13:55** STOP Drogówka **16:00** Policjantki i Policjanci **17:00** Instrukcja Kochania **19:00** Policjantki i Policjanci **20:00** Sprawiedliwi - Wydział Kryminalny **21:00** Agent XXL 2 Malcolm Turner zatrudnia się jako gosposia w rodzinie Toma Fullera, którego posądza o zaprojektowanie groźnego wirusa komputerowego, otwierającego dostęp do najtajniejszych akt rządowych. **23:05** Klątwa laleczki Chucky Niepełnosprawna Nica dostaje paczkę, w której znajduje się charakterystyczna lalka. **01:05** Anatomia głupoty według Richarda Hammonda **02:05** Ucho Prezesa

TV Trwam

11:25 Myśląc Ojczyzna **11:35** Przyroda i ludzie **12:00** Anioł Pański **12:03** Informacje dnia **12:20** Ziemia Obiecana **13:10** Muzyczne chwile **13:30** Msza święta **14:20** 100 cudownych miejsc na świecie **14:30** W poszukiwaniu dowodów - spór wokół Mojżesza **15:30** Sanktuarium Cudu Eucharystycznego w Sokółce **15:50** Ma się rozumieć **16:00** Informacje dnia **16:10** Z wędką nad wodę w Polskę i Świat **16:35** Porady Medyczne Bonifratrów **17:05** Akademia pro-life **17:10** Orłem by... **17:30** Odpowiedzialni za Kościół **17:55** Poczet Wielkich Polaków **18:00** Anioł Pański **18:05** Informacje dnia **18:15** Rozmowy niedokończone **19:00** Msza Święta **20:00** Informacje dnia **20:20** Różaniec **20:50** Głos Polski **21:00** Apel

eprasa.pl f37837d1c1

Apel polskiego księdza mieszkającego w Ukrainie

Kochani Rodacy, Czcigodni przedstawiciele Duchowieństwa

Jako proboszcz Rzymskokatolickiej Parafii pw. Wniebowzięcia Najświętszej Maryi Panny w Ostrogu na Ukrainie pragnę szczerze podziękować każdemu i każdej z Was za pomoc, jakiej udzielacie uciekinierom z Ukrainy. Szczególne „BÓG ZAPŁAĆ" składam tym z Was, którzy przyjmują potrzebujących pod swój dach. Dziękuję za organizowanie pomocy humanitarnej. JESTEŚCIE WSPANIALI !!!

Реквізити підприємства/Company details

Назва підприємства/company Name
РО ПАРАФІЯ УСПІННЯ ПРЕСВЯТОІ ДІВИ М

IBAN Code
UA093052990000026009040709569

Назва банку/Name of the bank
JSC CB "PRIVATBANK", 1D HRUSHEVSKOHO STR., KYIV, 01001, UKRAINE

SWIFT code банку/Bank SWIFT Code
PBANUA2X

Адреса підприємства/Company address
UA 35800 Рівненська Острозький м Острог вул Князів Острозьких 6.4А

Банки кореспонденти/Correspondent banks

Рахунок у банку-кореспонденті/Account in the correspondent bank
PL13124000013140533111120301

SWIFT Code банку-кореспондента/SWIFT Code of the correspondent bank
PKOPPLPW

Банк-кореспондент/Correspondent bank
Bank Pekao/Grupa Pekao S.A., Warsaw, Poland

Równocześnie wraz z merem naszego miasta Jurijem Jahodką, zwracam się z prośbą o pomoc dla mieszkańców Ostroga i naszego rejonu. Najbardziej potrzebującymi są ludzie samotni i starsi – oczywiście nie tylko katolicy – wszyscy! Pomocy oczekują dzieci ze szkoły dla niewidomych, niepełnosprawni ze szkoły specjalnej troski oraz pacjenci szpitala psychiatrycznego. Trzeba zapewnić im wyżywienie i podstawową pomoc medyczną.

Przez ostatnie lata pomagaliśmy parafii, jeżdżąc tam z darami osobiście. Dziś odcięci od świata proszą o pomoc - mówi Wojciech Orłowski, od kilkunastu lat zajmujący się pomocą Ukrainie.

O wsparcie zwrócili się do mnie także do mnie także przedstawiciele obrony cywilnej naszego rejonu – listę najbardziej potrzebnych rzeczy przekazałem moim przyjaciołom.

Uruchomiłem konto bankowe, na które można przekazywać środki finansowe. Ze względu na trudności komunikacyjne jest to w tym momencie najszybsza forma pomocy. Za każdy „dar serca" z góry składam gorące „BÓG ZAPŁAĆ".

Pamiętający o Was modlitwie i błagający miłosiernego Boga o POKÓJ

ks. Waldemar Szlachta, proboszcz z Ostroga

Sprzęt naszych strażaków trafi do Ukrainy

Fot.KP Straży Pożarnej w Wołowie

Strażacy jak zawsze stanęli na wysokości zadania. Błyskawicznie zorganizowali zbiórkę sprzętu dla ukraińskich kolegów. W akcję włączyły się wszystkie jednostki Ochotniczej Straży Pożarnej z powiatu wołowskiego oraz Komenda Powiatowa PSP w Wołowie. Zebrane dary wyruszyły w drogę 28 lutego 2022 roku i już jadą do strażaków z Ukrainy.

- Głównie był to sprzęt pożarniczy, w tym: węże, prądownice, umundurowanie, hełmy czy rękawice - mówi kpt. Daniel Lisiecki zastępca dowódcy Jednostki Ratowniczo-Gaśniczej z Komendy Powiatowej Państwowej Straży Pożarnej w Wołowie.

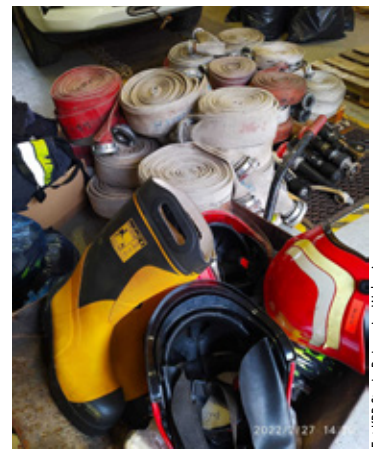

Fot.KP Straży Pożarnej w Wołowie

ziela

MOBILIS group

PRACUJ W MOBILISIE!

Nowa, WYŻSZA STAWKA godzinowa dla KIEROWCÓW zatrudnionych w oparciu o UMOWĘ O PRACĘ!

kierowca bez doświadczenia 24 zł/h brutto + 10% premii

kierowca z rocznym doświadczeniem 25 zł/h brutto + 10% premii

Jeśli posiadasz ważne uprawnienia KIEROWCY AUTOBUSU, dołącz do naszego zespołu obsługującego komunikację miejską we Wrocławiu.

Skontaktuj się z nami już dziś!

e-mail: rekrutacja@mobilis.pl, telefon: 606 261 469 (dni robocze, godz. 8:00-15:00)

REKLAMA

eprasa.pl f37837d1c1

KURIER GMIN
TYGODNIK POWIATU WOŁOWSKIEGO
www.kuriergmin.pl

Silne marki! Zobacz kto zdobył Certyfikat

Kapituła znaku powołana przez Stowarzyszenie Lokalna Grupa Działania „Kraina Łęgów Odrzańskich" – właściciela Znaku „KRAINA ŁĘGÓW ODRZAŃSKICH POLECA" wybrała producentów, usługodawców i organizatorów wydarzeń z regionu Krainy Łęgów Odrzańskich, tj. 12 gmin gmin nadodrzańskich: Brzeg Dolny, Głogów (wiejska), Jemielno, Malczyce, Miękinia, Prochowice, Pęcław, Rudna, Ścinawa, Środa Śląska, Wińsko, Wołów.

Fot.KŁO

Celem znaku i systemu jest wspieranie produktów i usług lokalnych, lokalnych producentów, rzemieślników, rękodzielników, twórców i usługodawców, a także organizatorów wydarzeń istotnych dla regionu oraz budowanie jasnej i silnej marki regionu Krainy Łęgów Odrzańskich. Znak jest gwarantem jakości i związku z Regionem KŁO.

Znak został przyznany we wszystkich ogłoszonych kategoriach dla 48 podmiotów.

Produkt spożywczy nieprzetworzony:
- Miody – Bogusława i Jerzy Nawara Pasieka Zuzia
- Miody nektarowe i miody spadziowe – Pasieka Ziębów
- Miód naturalny Pasieka Oleksy – Paweł Oleksy
- Herbata konopna – Michał Majczak
- Miody i produkty pszczele – Piotr Oksanicz/ Pasieka Garwół
- Miody z Łęgów Odrzańskich – Aleksander Sokołowski Pasieka Leśnika

Produkt spożywczy przetworzony:
- Tłoczone soki – Maciej Karczewski Maciejowy Sad
- Przetwory z owoców i warzyw z gospodarstwa Owoce Lutyni: dżemy bez cukru i mało słodzone, ocet jabłkowy, sok tłoczony, zakwas buraczany, sałatki warzywne na bazie octu jabłkowego – Anna Bolesław Szlączka, gospodarstwo sadownicze Owoce Lutyni
- Sękacz z Krzydliny Wielkiej – Wioletta Krakowska
- Wina Jaworek – Winnice Jaworek sp. z o.o.
- Przetwory warzywne w słojach, pasteryzowane – Zakład Handlu I Przetwórstwa Owocowo- Warzywnego „Ścinawa" S.C.
- Wędliny „Z Wędzarni" – Piotr Zychowski Piwnica pod Wołami Sp. zo.o
- Wędzony ser serwatkowy z przyprawami – K1 GROUP sp. z o.o.

Rękodzieło/rzemiosło:
- Podstawka – dzięcioł – Janusz Szwiec Szwiecowe Drewno
- Misy z drewna – Janusz Szwiec Szwiecowe Drewno
- Kubek Łęgowy – MANOceramics Agata Marcinkowska Pracownia garncarska
- Kolekcja TRIGON – MANOceramics Pracownia garncarska Agata Marcinkowska
- Biżuteria autorska – Małgorzata Bielska
- Ceramika – Agnieszka i Kamil Kijewscy
- Ikony decoupage na deskach z czarnego dębu – Dorota Wydra
- Ponczo samochodowe – Anna Sułek RYGIELEK
- Zabudowa łodzi pod nazwą marki Waterprestige oraz przebudowa i serwis łodzi motorowodnych – Maximus s.c.

Usługa edukacyjna/ kulturalna:
- Szkoła Językowa Multi-Kulti – Agnieszka Gawlińska
- Ekomuzeum Osady Rybackiej Dziewin – Fundacja Osada Rybacka
- Malczycka Izba Muzealna – Stowarzyszenie Sympatyków Malczyc i Okolic
- BAZAr Kulturalne Targowisko Wspomnień – Fundacja MY
- Warsztaty rękodzielnicze – Katarzyna Paczkowska Fabryka Cacanek
- Zagroda edukacyjna Jodłowy Młyn w Starym Dworze – Jerzy Więcławski
- Działalność edukacyjno-szkoleniowa Ochotniczej Straży Pożarnej w Krzydlinie Małej – Ochotnicza Straż Pożarna w Krzydlinie Małej

Usługa gastronomiczna:
- SZTUKA Restaurant – Mariusz Komenda
- Pizzeria PaPi

Usługa noclegowa:
- Zielone szkoły i komfortowe noclegi w Pałacyku w Ścinawie – Ośrodek Działań Edukacyjnych i Twórczych Schronisko Młodzieżowe „Pałacyk"
- Usługi noclegowe w Zespole Poklasztornym „Garnierówka" – Parafia Rzymsko – Katolicka p.w. NMP z Góry Karmel w Głębowicach
- Pałac Mojęcice – PPHU ROL-POL Sp. z o.o. (Pałac Mojęcice)
- Noclegi w jurtach Rajczyn – Wioska Mongolska Rajczyn Damian Szuśniak
- Usługi noclegowe – Pokoje Gościnne „W sadzie" Krzysztof Postoł
- Łęgowa Zagroda – noclegi – Irena Machlowiec

Usługa turystyczna/ rekreacyjna:
- Miejsce spotkań – Sad Owoce Lutyni – Anna Bolesław Szlączka
- „Sołtysówka" – Nasze miejsce spotkań, sportu i odpoczynku na Szlaku Odry w Krainie Łęgów – Ochotnicza Straż Pożarna w Krzydlinie Małej
- Mobilne podróże Szlakiem Odry – poznaj piękno Krainy Łęgów Odrzańskich – Mobilcamp Joanna Woźnica
- Usługa Turystyczna – spływy kajakowe – Meander Jarosław Paczkowski

Wydarzenie:
- Festiwal Ścinawski Blues nad Odrą – Centrum Turystyki i Kultury w Ścinawie
- Przegląd Talentów – Turniej Tańca Nowoczesnego – STUDIO BALANS
- Festiwal BELLE VOCI – Gmina Brzeg Dolny
- DUATHLON PĘCŁAW – Gmina Pęcław
- Konkurs kulinarny „Najlepsze w Powiecie Średzkim" – Powiat Średzki
- Bieg Szlakiem Wielkiej Niedźwiedzicy – Gminny Ośrodek Sportu, Turystyki i Rekreacji w Wińsku
- Niedziela z Kryminałem – Powiatowe Centrum Kultury Alternatywnej

KaTa

16 DBOT tworzy Grupę Wsparcia Relokacji Uchodźców

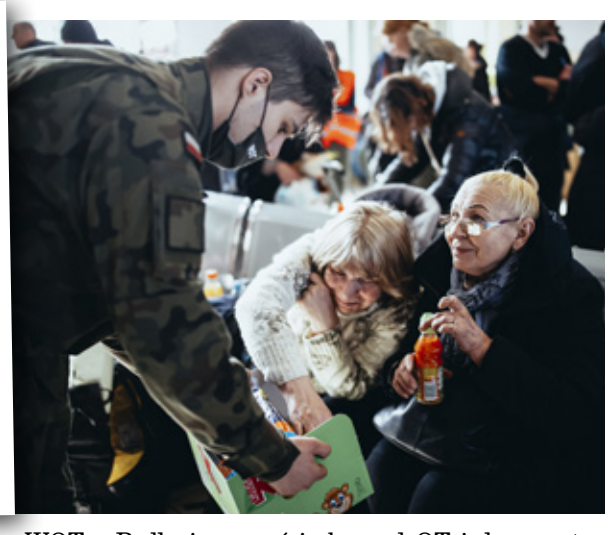

Każda z piętnastu Brygad Obrony Terytorialnej WOT wydzieli na korzyść wojewodów co najmniej po jednej kilkudziesięcioosobowej Grupie Wsparcia Relokacji Uchodźców. Celem działania grup będzie wsparcie administracji państwowej i samorządowej w organizacji i funkcjonowaniu punktów recepcyjnych, informacyjnych, czasowej dyslokacji i innych rozwijanych na potrzeby przyjęcia uchodźców z Ukrainy.

W skład każdej takiej grupy wejdą żołnierze WOT ze znajomością języka ukraińskiego i rosyjskiego, z kwalifikacjami pierwszej pomocy, psychologowie oraz osoby cechujące się tzw. miękkimi kompetencjami społecznymi.

Polacy coraz częściej zadają sobie pytanie jak mogą pomóc żołnierzom walczącym w obronie Ukrainy? Jednym z elementów umacniania ich morale i motywacji do walki jest zapewnienie bezpieczeństwa uchodźcom – rodzinom i bliskim walczących żołnierzy. Żołnierze WOT będą wspierać wojewodów i samorządy w organizacji i pracy całego systemu przyjęcia uchodźców i w zapewnieniu bezpieczeństwa tysiącom matek z dziećmi oraz seniorom ogarniętej wojną Ukrainy.

Wojska Obrony Terytorialnej od dwóch dni funkcjonują w zmienionym – podwyższonym reżimie. Do koszar zostali powołani żołnierze WOT z Podlasia, Lubelszczyzny i Podkarpacia. W 12-godzinnej gotowości pozostają żołnierze wszystkich pozostałych dwunastu brygad OT z całej Polski. Do najważniejszych w tej chwili zadań jakie podejmuje WOT należy wsparcie Straży Granicznej w ochronie granicy państwa oraz wsparcie administracji państwowej i samorządowej w organizacji i pracy punktów przyjęcia uchodźców.

Wojska Obrony Terytorialnej są piątym rodzajem sił zbrojnych. W strukturze WOT jest piętnaście brygad OT i dwa centra szkolenia, w tym roku rozpocznie się formowanie kolejnych trzech brygad OT (stołecznej, nadbużańskiej oraz przemyskiej). W WOT służy blisko 32 000 żołnierzy, wciąż trwa nabór nowych ochotników. Wszystkich chętnych do wstąpienia do WOT zachęcamy do wejścia na stronę www.rekruterzy.terytorialsi.wp.mil.pl – tam można znaleźć kontakt z naszymi rekruterami, którzy wytłumaczą zasady rekrutacji i odpowiedzą na wszelkie pytania związane ze służbą.

Inf

PLEBISCYT '2021

NA NAJPOPULARNIEJSZEGO SPORTOWCA

W minioną niedzielę (27 lutego) o północy zakończyło się głosowanie kibiców w plebiscycie na Najpopularniejszego Sportowca naszego powiatu w minionym roku. Korespondencyjna rywalizacja toczyła się pomiędzy kandydatów, mających na swym koncie mniejsze lub większe sukcesy na sportowych arenach. Oto rezultaty głosowania naszych powiatowych kibiców.

Plebiscyt rozpoczęliśmy pod koniec stycznia i przez ponad 5 tygodni wszyscy powiatowi sympatycy sportu mogli wesprzeć swojego faworyta, a było pomiędzy kim wybierać. Nasi sportowcy - w większości mimo młodego wieku, mają już na koncie spektakularne sukcesy, jak choćby zapaśnicze Mistrzostwo Polski w kategorii młodziczek (wołowianka **Magdalena Siedy**). Każde sportowe zwycięstwo wymaga docenienia i jeśli nawet nie znalazło ono należnego odzwierciedlenia w głosowaniu, to każdemu z naszych kandydatów gratulujemy postawy na sportowych arenach w minionym roku i czekamy na kolejne zwycięstwa w nadchodzących miesiącach. Przejdźmy jednak do wyników naszego powiatowego głosowania.

Przez tych kilka tygodni trwała bardzo wyrównana walka, a o wszystkim rozstrzygnęła ostatnia *runda*. Jej mistrzynią okazała się **Maja Kuchta** - zawodniczka wołowskiego klubu bokserskiego Champion. Do medali na imprezach ogólnopolskiej rangi podopieczna trenera **Leszka Kołtuna** dorzuciła zwycięstwo w naszym powiatowym głosowaniu, zdobywając 26% wszystkich oddanych głosów.

Kibice docenili także sukcesy wołowskiego zapaśnika **Maksymiliana Rozpędka**, który przez długi czas przewodził głosowaniu, a w gronie kandydatów znalazł się głównie dzięki srebrnemu krążkowi, jaki przywiózł z Włodawy, gdzie pod koniec minionego roku rozegrano Mistrzostwa Polski w grupie młodzików.

Na najwyższym stopniu podium zawodów o Mistrzostwo Polski - w kategorii żaków, w turnieju deblowym stanęła dolnobrzeska tenisistka **Zuzanna Bazylewska**, która przy ostródzkich stołach błyszczała także w grach singlowych, kończąc je w czołowej 8 kraju. Uzdolniona zawodniczka coraz śmielej *uwalnia* swój sportowy potencjał, co zauważyli także nasi powiatowi kibice.

W całym plebiscycie padło blisko 4.000 głosów, ale o miejscach w rankingu popularności czasami decydował pojedynczy SMS. Wszystkim młodym sportowcom, którzy zostali wyróżnieni kandydaturą w tegorocznym plebiscycie serdecznie gratulujemy talentu i umiejętności, życząc jednocześnie, aby w następnym konkursie każdy z nich miał jeszcze więcej powodów do dumy. A oto ostateczny *rozdział* miejsc w tegorocznym głosowaniu:

1.	MAJA KUCHTA	BOKS
	Champion Wołów	
2.	Maksymilian Rozpędek	ZAPASY
	Wiatr Wołów	
3.	Zuzanna Bazylewska	TENIS STOŁOWY
	Rokita Brzeg Dolny	
4.	Dominik Zwolski	PIŁKA NOŻNA
	AP Gool Wołów	
5.	Jakub Jaguś	PIŁKA NOŻNA
	AP Brzeg Dolny	
6.	Jakub Piotrowski	ZAPASY
	Wiatr Wołów	
7.	Sara Czech	ZAPASY
	Rokita Brzeg Dolny	
8.	Hubert Studnicki	PIŁKA NOŻNA
	AP Gool Wołów	
9.	Gabriela Pułecka	TENIS STOŁOWY
	Rokita Brzeg Dolny	
10.	Kacper Szerer	TENIS STOŁOWY
	Wolavia Wołów	
11.	Marika Chrąchol	TENIS STOŁOWY
	Rokita Brzeg Dolny	
12.	Anna Ulatowska	TENIS STOŁOWY
	Wolavia Wołów	
13.	Magdalena Siedy	ZAPASY
	Wiatr Wołów	
14.	Dawid Tomczak	PIŁKA NOŻNA
	AP Brzeg Dolny	
15.	Michał Dubowski	ZAPASY
	Rokita Brzeg Dolny	
16.	Mateusz Kowalski	PIŁKA NOŻNA
	Rokita Brzeg Dolny	
17.	Paulina Hołodniuk	TENIS STOŁOWY
	Wolavia Wołów	
18.	Zosia Hołodniuk	TENIS STOŁOWY
	Wolavia Wołów	
19.	Bartłomiej Ciejek	PIŁKA NOŻNA
	AP Brzeg Dolny	

MEMORIAŁ im. ANŻELIKI SOWY

Niezwykle bolesny jest brak w powyższym zestawieniu dolnobrzeżanki **Anżeliki Sowy**. Przypomnijmy, że ta utalentowana tenisistka opuściła nas w tragicznych okolicznościach blisko rok temu, ale pamięć o niej cały czas jest żywa, czego dowód dają organizatorzy memoriałowego turnieju poświęconego jej pamięci.

Zawodniczka ta swoją grą nie tylko dawała radość wszystkim kibicom tej dyscypliny sportu, ale zyskiwała sympatię nie tylko jako tenisistka, ale także po prostu jako radosna i zawsze uśmiechnięta młoda dziewczyna, czerpiąca radość z każdej chwili - nie tylko tej spędzonej przy tenisowym stole. Już 19 marca zawodniczki i zawodnicy będą mogli wspomnieć o niej w sportowej rywalizacji, na którą zapraszamy wszystkich sympatyków nie tylko tej dyscypliny sportu.

SIATKÓWKA

KOLEJNE LEKCJE

Młodziczki dolnobrzeskiego Rokity w regionalnych rozgrywkach siatkarskich dotarły aż do fazy półfinałów, ale w turniejach na tym szczeblu zmagań nasze zawodniczki nie odegrały już znaczącej roli, a w konfrontacjach z najlepszymi dolnośląskimi ekipami brały niejednokrotnie bolesne *lekcje* tej dyscypliny sportu. W miniony weekend nasz zespół stanął do rywalizacji o 5.pozycję w regionalnych rozgrywkach, ale i tym razem dolnobrzeżanki wystąpiły w roli *uczennic*.

Udział w zmaganiach w Miliczu nasza drużyna rozpoczęła od starcia z rówieśniczkami z lubińskiego UKPS I, z którymi mierzyły się już w fazie półfinałowej i dwukrotnie musiały uznać wyższość konkurentek, choć w każdym z pojedynków przez długi czas nie odstawały od rywalek. Podobnie było na milickim parkiecie, ale za każdym razem nasze siatkarki były o pół kroku za lubiniankami i dwukrotnie musiały godzić się z porażką, choć przy odrobinie szczęścia zawodniczki Rokity mogły *ugrać* w tym meczu znacznie więcej (20:25; 20:25). W kolejnym spotkaniu po przeciwnej stronie siatki stanął zespół z Miękini, a sobotnia konfrontacja była pierwszym pojedynkiem obu ekip w bieżących rozgrywkach. Niestety, od samego początku konfrontacji jej rytm wyznaczały siatkarki UKS, które grały znacznie skuteczniej w ofensywie, a znakomitą asekuracją w obronie potrafiły *wybronić* wiele piłek, w czego rezultacie mogły cieszyć się z pewnego zwycięstwa (18:25; 12:25).

Lutowy turniej nasze reprezentantki kończyły meczem z gospodyniami zawodów - milicką Dwójką. Oba zespoły spotkały się w 2.fazie rundy zasadniczej i wówczas dwukrotnie lepsze okazały się rywalki. Niestety, i tym razem naszej drużynie nie udało się przełamać pasma sportowych niepowodzeń i po raz kolejny musiały przełknąć gorzką pigułkę porażki, choć z pewnością i z tego sportowego niepowodzenia dolnobrzeskie siatkarki wyciągną solidną lekcję sportowego rzemiosła, która zaprocentuje w przyszłości, a tegoroczne zmagania w lidze młodziczek nasz zespół zakończył na 8.pozycji, co w skali regionu z całą pewnością wstydu nie przynosi.

LIGA MŁODZICZEK - TURNIEJ o miejsca 5-8				
1.	UKS I Gminy Miękinia	3	**6**	6-1
2.	UKPS I Lubin	3	**5**	5-3
3.	Dwójka Milicz	3	**4**	3-4
4.	**ROKITA BRZEG D.**	3	**3**	0-6

BIEGI NARCIARSKIE

NA PIASTOWSKIM SZLAKU

Po raz pierwszy w 1976 roku Polana Jakuszycka stała się areną sportowej rywalizacji entuzjastów biegów narciarskich, którzy swoją sportową pasję mogli realizować w trakcie Biegu Piastów. Impreza od tamtego momentu z każdą kolejną edycją zyskiwała prestiż i obecnie jest jedną z największych sportowych imprez nie tylko na Dolnym Śląsku, ale i w kraju, a nawet w Europie. Potwierdza to ponad 6 tysięcy uczestników, którzy w tym roku przybyli do Szklarskiej Poręby, aby wziąć udział w Festiwalu Narciarstwa Biegowego.

Impreza rozpoczęła się w sobotę, a jej pierwszy spektaklem był bieg pod nazwą Rodzinnej Dwunastki. Na jego liczącej - jak sama nazwa wskazuje - 12km trasie swoją sportową dyspozycję sprawdziło ponad 500 amatorów tej dyscypliny sportu, ale naszych reprezentantów na jakuszyckich trasach zobaczyliśmy dopiero w sobotni wieczór, kiedy to wystartowała *piastowska* Nocna Dwunastka. O godzinie 18.00 rozpoczęła się rywalizacja ponad 300 sportowców, którzy mieli do pokonania dystans… oczywiście 12km. W grupie tej swoją formę sprawdziła dwójka dolnobrzeżan, gdyż w barwnej grupie na śnieżny szlak ruszyli **Dariusz Tłuczek** oraz **Sylwester Żuchora**. Obaj nasi reprezentanci w *półprofesjonalnym*, międzynarodowym gronie spisali się bardzo przyzwoicie, meldując się na mecie z rezultatami odpowiednio 1:09:35s. i 1:20:17s. Oczywiście wyniki te nie dały prawa do radości z czołowych lokat, o które od samego startu trwała niezwykle trudna walka. Najskuteczniejszy okazał się w niej **Krzysztof Małkiński** z Sejn, któremu do pokonania *nocnego* dystansu wystarczyło nieco ponad pół godziny (30:50s.).

Pierwszy festiwalowy weekend w niedzielę zakończył się 6.Memoriałem Stanisław Michonia - 1.triumfatora Biegu Piastów z 1976r. oraz znakomitego biegacza, a później *nauczyciela* tego sportowego fachu. W liczącym ponad 400 biegaczy narciarskim peletonie na trasę 15km wyruszył wołowianin **Damian Jasiński**, który dystans oraz słabości własnego organizmu pokonał w czasie 1:05:43s., co dało mu bardzo przyzwoitą 26.lokatę w swojej grupie wiekowej. Na mecie ze zwycięstwa zaś mógł cieszyć się jeleniogórzanin **Michał Skowron**, który niedzielny bieg zakończył z rezultatem 41:53s.

Za nami pierwszy festiwalowy weekend, ale największe emocje jeszcze przed nami, gdyż rywalizacja na *koronnych* piastowskich dystansach rozegra się dopiero w pierwszych dniach marca. Wówczas na jakuszyckich śnieżnych trasach zobaczymy m.in. nasza mistrzyni olimpijska **Justyna Kowalczyk**, ale z wiadomych względów nie sprawdzi się ona w rywalizacji z entuzjastami tej dyscypliny sportu z Rosji i Białorusi.

KURIER GMIN
TYGODNIK POWIATU WOŁOWSKIEGO
www.kuriergmin.pl

POPIS LIDERA

TENIS STOŁOWY

Jak po swoje pojechali w sobotę do Psar tenisiści wołowskiej Wolavii, którzy w kolejnym ligowym pojedynku zmierzyli się z tamtejszym Orionem. W 1.starciu obu ekip rywalom udało się urwać naszej drużynie zaledwie punkt (**10-1**), więc mimo atutu własnych stołów zdecydowanym faworytem sobotniej konfrontacji był nasz zespół, co szybko potwierdził przebieg rywalizacji.

W 1.konfrontacji pojedynek udanie rozpoczął **Piotr Mielko**, ale później w grze na przewagi rywal zdołał zniwelować stratę. W kolejnej partii pełną kontrolę nad przebiegiem wydarzeń odzyskał wołowianin i dość pewnie zapisał na koncie drużyny pierwsze meczowe *oczko*. *Falami* swoją grę rozpoczął także **Damian Źródło**, który ze sporymi problemami ostatecznie pokonał swojego przeciwnika, ale dopiero w *tie-break'u*. Wydawało się więc, że gospodarze - jeśli nawet nie mają większych szans na zwycięstwo, to jednak zamierzają zepsuć liderowi nieco *sportowej krwi*. W drugiej serii gier singlowych przy stołach pojawili się **Michał Walencki** i **Kacper Włodarczyk** (na zdjęciu) i tylko ten drugi miał na starcie pewne problemy, ale kiedy obaj zakończyli swoje gry, przewaga przyjezdnych była już bardzo wyraźna, a w pojedynkach deblowych wołowianie uczynili kolejne w stronę zwycięstwa. Kolejne skuteczne występy tenisistów Wolavii postawiły gospodarzy pod przysłowiową ścianą, gdyż do zakończenia pojedynku nasz zespół potrzebował już tylko punktu. Ostatnie starcie efektownie rozpoczął K. Włodarczyk, ale po 2 zwycięskich setach zbyt szybko uwierzył w łatwe zwycięstwo i pozwolił rywalowi rozwinąć *skrzydła*, co zakończyło się *tie-break'iem*. Ostatecznie jednak gospodarzom nie udało się zdobyć honorowego punktu, gdyż w decydującej partii wojnę nerwów w grze na przewagi lepiej wytrzymał nasz zawodnik i nasza drużyna mogła cieszyć się z kolejnego efektownego zwycięstwa.

Orion Branda Psary - WOLAVIA WOŁÓW 0-10
WOLAVIA: P. Mielko (2,5), M. Walencki (2,5), D. Źródło (2,5), K. Włodarczyk (2,5).

TABELA 3.LIGI (wschód)

1.	**WOLAVIA WOŁÓW**	13	**26**	130-24
2.	ULKS II Ciechów	13	**20**	112-84
3.	AZS UE II Wrocław	13	**14**	102-93
4.	Orzeł Lizawice	13	**14**	103-91
5.	Płomień Makowice	12	**12**	100-99
6.	Orion Branda Psary	13	**12**	95-101
7.	Olimpia Żerniki Wr.	13	**11**	99-112
8.	Orzeł Prusice	13	**10**	94-106
9.	Victoria II Jelcz-Lask.	13	**9**	86-111
10.	Radunia Tąpadła	12	**0**	20-120

W listopadowym spotkaniu 2.zespół Wolavii gładko poradził sobie z konkurentami z trzebnickiego LZS (**10-2**), więc można było przypuszczać, że także w minioną sobotę nasi gracze będą mieli powody do świętowania, gdyż tym razem po swojej stronie mieli także atut własnych stołów. Zaczęło się zgodnie z planem, gdyż swój pojedynek wyraźnie wygrał **Wiktor Ulatowski**, ale przy stole obok **Paulina Hołodniuk** skuteczną grę zakończyła po 1.secie i ostatecznie musiała uznać wyższość przeciwnika. W dramatycznym *tie-break'u* z porażką chwilę później musiała pogodzić się także **Anna Ulatowska**, ale przed deblową częścią meczu stratę odrobił **Damian Wojtyła**. W grach podwójnych żadnej ze stron nie udało się *przełamać* konkurentów, więc przed rozstrzygającą serią gier singlowych obie ekipy mogły pochwalić się takim samym dorobkiem. Udanie rozpoczął W. Ulatowski, ale kolejny punkt do swojego drużynowego konta wołowianie dopisali dopiero wówczas, gdy przy stole ponownie stanął Wiktor. Jego zwycięstwo pozwoliło gospodarzom odzyskać kontakt (**5-6**), ale w kolejnych starciach ponownie górą byli rywale i wynik zaczął *uciekać*. Wówczas jednak *obudził się* D. Wojtyła i nasi zawodnicy kolejnymi udanymi występami doprowadzili do wyrównania (**8-8**). Niestety, sobota nie była najlepszym dniem dla wołowianek, które walczyły z dużą ambicją, ale ostatecznie obie odeszły od stołu pokonane, a to oznaczało koniec gry.

WOLAVIA II WOŁÓW - LZS Trzebnica 8-10
WOLAVIA: W. Ulatowski (4,5), D. Wojtyła (3,5), A. Ulatowska, P. Hołodniuk.

TABELA 4.LIGI WROCŁAW

1.	Orion Branda II Psary	11	**18**	101-65
2.	GOKiS Kąty Wr.	11	**16**	104-55
3.	Ajde Oleśnica	12	**16**	104-79
4.	LZS Trzebnica	12	**14**	94-78
5.	**WOLAVIA II WOŁÓW**	11	**12**	91-71
6.	Granit II Strzelin	11	**12**	84-86
7.	Olimpia II Żerniki Wr.	12	**11**	88-96
8.	Hasta La Vista Wrocław	12	**4**	69-111
9.	Ajde II Oleśnica	12	**1**	28-119

Równie nerwowo było w sobotę w Kiełczowie, gdzie reprezentanci Rokity walczyli z 2.zespołem tamtejszego UKSTS. Zaczęło się znakomicie, gdyż zwycięsko od stołów odchodzili kolejno **Elżbieta Kwiatkowska**, **Dominik Kot** oraz **Bogdan Witiak** i chociaż mecz później mocno się wyrównał, to jednak do kolejnych gier singlowych nasz zespół przystępował z przewagą (**4-2**), którą po następnych dwóch starciach jeszcze powiększył. Wówczas jednak do głosu doszli gospodarze i rezultat meczu ponownie się wyrównał (**6-5**), a później mieliśmy już wyrównaną walkę niemal do samego końca. Do 18.pojedynku po dolnobrzeskiej stronie wystąpił D. Kot, któremu tego dnia forma wyraźnie sprzyjała i w poprzednich swoich występach za każdym razem inkasował punkty dla swojej drużyny. Nie inaczej było i tym razem, a po jego kolejnym zwycięstwie tenisiści Rokity mogli już cieszyć się ze zwycięstwa.

UKSTS II Kiełczów - ROKITA BRZEG DOLNY 8-10
ROKITA: E. Kwiatowska (4,5), D. Kot (4,5), B. Witiak (1), Władysław Jeż.

TABELA 5.LIGI (gr. B) WROCŁAW

1.	UKSTS III Kiełczów	13	**26**	130-19
2.	ŻOK Żmigród	15	**24**	137-69
3.	Lider Milicz	13	**20**	114-67
4.	Sady Wierzchowice	14	**18**	105-78
5.	Tęcza Pisarzowice	13	**15**	93-87
6.	GOKiS II Kąty Wr.	13	**11**	75-104
7.	**ROKITA BRZEG D.**	13	**8**	78-115
8.	Odra II Głoska	14	**5**	74-131
9.	LZS II Trzebnica	13	**4**	51-124
10.	UKSTS II Kiełczów	13	**3**	60-123

Sobota nie należała do dolnobrzeskiej młodzieży, która o ligowe punkty *biła się* w Głosce. Od samego początku ton wydarzeniom przy stołach nadawali gospodarze, a ich dominację tylko na chwilę przerwała **Zuzanna Bazylewska**, która po zaciętym pojedynku w *tie-break'u* zdobyła honorowy punkt dla Rokity.

Odra III Głoska - ROKITA II BRZEG DOLNY 10-1
ROKITA: Z. Bazylewska (1), Lena Smolarek, Marika Chrąchol, Gabriela Pułecka, Jakub Moliński, Sebastian Sowa.

TABELA 6.LIGI WROCŁAW

1.	Odra Oława	13	**24**	126-60
2.	Odra III Głoska	13	**22**	117-54
3.	ULKS III Ciechów	12	**20**	113-64
4.	AZS UE IV Wrocław	13	**14**	101-94
5.	**ROKITA II BRZEG D.**	13	**12**	89-95
6.	Świt II Wrocław	12	**12**	87-78

epraso.pl/137837d1c1

TENIS STOŁOWY

SREBRNY TURNIEJ

Oprócz ligowej rywalizacji kibice tenisa mogli emocjonować się także rywalizacją najzdolniejszych kadetów regionu, gdyż przy stołach w Brzegu Dolnym w minioną niedzielę rozegrano 3.Wojewódzki Turniej Kwalifikacyjny. W imprezie udział wzięły 22 zawodniczki i 48 zawodników, wśród których z bardzo dobrej strony pokazali się nasi reprezentanci.

Zmagania kadetek od samego początku toczyły się pod dyktando tenisistek, a swoje eliminacyjne grupy wygrały **Anna Ulatowska**, **Nikola Skawińska** (obie Wolavia) oraz **Zuzanna Bazylewska** i **Marika Chrąchol** (obie Rokita). W ćwierćfinałach swoje pojedynki stoczyło aż 6 naszych reprezentantek, ale do finału dotarła tylko wołowianka N. Skawińska. W konfrontacji o zwycięstwo wołowianka spotkała się z tenisistką AZS UE Wrocław **Sandrą Murawską**, która od początku turnieju oddała konkurentkom tylko 3 sety (w 6 pojedynkach) i w fazie *play-off* za turniejową *burtę* wyrzuciła 2 inne nasze reprezentantki. Niestety, ich los podzieliła również Nikola, która w finale *ugrała* tylko seta, ale i tak jej niedzielny występ - podobnie jak większości naszych zawodniczek - należy uznać za udany.

3.WTK - KADETKI

1.	**Sandra Murawska**	AZS UE Wr.
2.	Nikola Skawińska	WOLAVIA
3.	Zuzanna Bazylewska	ROKITA
4.	Anna Ulatowska	WOLAVIA
5.	Marika Chrąchol	ROKITA
7.	Gabriela Pułecka	ROKITA
8.	Lena Smolarek	ROKITA

11.	Maja Wojtyła	WOLAVIA
17.	Roxana Ross	WOLAVIA
	Liwia Skawińska	WOLAVIA
21.	Maja Błaszak	WOLAVIA

Z bardzo dobrej strony w niedzielnej rywalizacji zaprezentowali się również nasi kadeci, a na szczególne słowa uznania zasłużył swoją grą wołowianin **Jakub Staszczyk**. Wołowianin bez straty seta wygrał swoją eliminacyjną grupę, a później swoją wysoką dyspozycję potwierdził w fazie pucharowej, docierając aż do finału. W grze o zwycięstwo po przeciwnej stronie stołu stanął wrocławianin **Dawid Malarz** i dopiero ten gracz znalazł skuteczną metodę na pokonanie tenisisty Wolavii.

3.WTK - KADECI

1.	**Dawid Malarz**	AZS UE Wr.
2.	Jakub Staszczyk	WOLAVIA
3.	Dawid Staniowski	Odra Głoska
4.	Mikołaj Kociuba	Górnik Polkowice
9.	Wiktor Ulatowski	WOLAVIA
13.	Sebastian Sowa	ROKITA
21.	Adam Prośniewski	WOLAVIA
	Jakub Moliński	ROKITA
25.	Anatol Wilk	WOLAVIA
29.	Lucjan Piotrowski	WOLAVIA
35.	Dominik Zwolski	WOLAVIA
41.	Paweł Ostrowski	WOLAVIA

PIŁKA NOŻNA

GALAKTYCZNE GRANIE

Młodzi piłkarze z wołowskiej AP Gool w minioną sobotę rywalizowali na leszczyńskim parkiecie w imprezie z cyklu Kosmiczny Gol. W turnieju spotkało się 8 zespołów, które o zwycięstwo rywalizowały w systemie każdy z każdym, a podopieczni trenera **Grzegorza Paczkowskiego** swój udział w rozgrywce rozpoczęli od pojedynku z APR Poznań. Pojedynek z rówieśnikami z Wielkopolski okazał się niezwykle wyrównanym spektaklem, a o jego rozstrzygnięciu (**1-0**) zadecydowało trafienie **Bruno Walasia**. Rozpędzeni wołowianie w kolejnym spotkaniu stanęli naprzeciwko konkurentów z Gostynia i chociaż po 1.starciu mieli zaledwie chwilę *oddechu*, to jednak i to spotkanie znakomicie wytrzymali i dopisali do swojego punktowego konta kolejne *oczka* (**2-0**). Po kolejnym zwycięstwie - **3-0** przeciwko UKS Kiełczów, nasza drużyna stała się jednym z głównych kandydatów do zwycięstwa, gdyż oprócz kompletu punktów *Gooleadorzy* nie stracili nawet gola. Niestety, w kolejnym meczu nasz zespół poczuł gorycz porażki, gdyż odrobinę lepsi okazali się konkurenci z jarocińskiej APR (**1-2**). Niepowodzenie to nasi gracze *odbili* sobie w pojedynku z gospodarzami, gdyż po jednostronnym widowisku pewnie ograli swoich konkurentów z 1.składu APR Leszno (**5-1**). Wydawało się, że ze strony miejscowych nic już nie może wołowianom zagrozić, ale *2.garnitur* leszczynian okazał się jeszcze bardziej wymagającym rywalem i tym razem to nasi gracze zeszli z parkietu pokonani (**1-3**).

Na zakończenie sobotniego turnieju nasi reprezentanci zmierzyli się z rówieśnikami z Obry Kościan i mimo zmęczenia obie ekipy stworzyły niezwykle interesujący i widowiskowy futbolowy spektakl, choć o jego rozstrzygnięciu zadecydowało tylko jedno trafienie, którego autorem był **Arkadiusz Walaś**, dzięki czemu wołowianie mogli cieszyć się z 5. zwycięstwa i wysokiej pozycji w końcowej klasyfikacji lutowej rozgrywki, choć organizatorzy jej nie prowadzili, a każdy zespół biorący udział w zmaganiach bez wątpienia zasługiwał jeśli nie na końcowy sukces, to z pewnością na duże słowa uznania.

My szczególnie jednak gratulujemy ekipie z Wołowa, która na leszczyńskim parkiecie zagrała w składzie: **Adrian Dąbrowski**, **Tomasz Hulbój**, A. Walaś, B. Walaś, **Maciej Hojło**, **Kacper Korzeniowski**, **Szymon Gaj**, **Szymon Walęciak**, **Jakub Borzyński** oraz **Nikodem Burnat**.

PIŁKA NOŻNA

Już w sobotę zawodnicy wołowskiego MKP rozpoczną wiosenne granie i chociaż stawką ich konfrontacji z Piastem Żerniki nie będą ligowe punkty, to jednak podopieczni trenera **Piotra Bolkowskiego** walczyć będą o okręgowy finał rozgrywek Pucharu Polski, więc motywacji nie powinno zabraknąć. Szczególnie, że w ostatnim meczu kontrolnym nasza drużyna uległa młodzieży (U-18) lubińskiego Zagłębia (**2-4**). Na trafienia *Miedziowych* udało się odpowiedzieć **Norbertowi Walczakowi** i **Kamilowi Moskwie** (na zdjęciu), ale mimo tej porażki ostateczny bilans przedsezonowych sparingów jest dla naszego zespołu korzystny. W 6 rozegranych spotkaniach wołowianie sięgnęli po 3 zwycięstwa, jedna konfrontacja zakończyła się futbolowym kompromisem, zaś 2-krotnie piłkarze MKP schodzili z murawy pokonani. W składzie drużyny pojawiło się paru nowych utalentowanych graczy, którzy pozytywnie *wkomponowali* się w zespół i w nadchodzącej rundzie powinni być istotnymi elementami wołowskiej ekipy.

W efektownym stylu do seniorskiego zespołu wszedł w ostatnich tygodniach **Michał Warpas**, który do tej pory swoje umiejętności prezentował w rywalizacji juniorów młodszych. Jego postawa w seniorskim składzie znakomicie *wróży* na przyszłość, która wygląda optymistycznie także dzięki grze prowadzonej przez trenera **Szymona Czyżowicza** drużynie młodzików, która w miniony weekend znakomicie zaprezentowała się w Rawiczu, gdzie rozegrano 2.edycję imprezy Zimowe Granie. Nasza drużyna - w składzie: **M. Szałapata**, **D. Moskal**, **A. Lickiewicz**, **M. Żak**, **M. Michułka**, **T. Oczek**, **R. Kotański**, **D. Kowalewski**, **J. Stelmarczyk** oraz **J. Szydełko** - w futbolowej rywalizacji z rówieśnikami z Rawicza, Borka Wielkopolskiego, Kobylina oraz Gostynia odniosła komplet zwycięstw, tracąc w całej imprezie zaledwie 3 gole (przy 17 zdobytych) i chociaż w imprezie nie była prowadzona klasyfikacja punktowa, to łatwo odgadnąć, na której pozycji młodzi piłkarze zakończyliby rawicką rywalizację. Gratulujemy!

Powróćmy jednak jeszcze na chwilę na *seniorskie* boiska, gdyż swoje spotkania kontrolne rozgrywali nasi reprezentanci z niższych lig. W ostatnim sparingu podopieczni trenera **Tomasza Grzegorzewskiego** pokonali w Lubiążu Czarnych Dziewin (lider klasy **A**), a jedno z trafień na swoim koncie zapisał **Kamil Miłkowski**, który jest kolejnym wzmocnieniem drużyny Odry.

Na obiektach lubińskiego Zagłębia swoją formę sprawdziły piłkarskie ekipy z Orzeszkowa oraz dolnobrzeskiego Rokity. Obie drużyny mają za sobą udaną jesień, ale po bezpośredniej konfrontacji w znacznie lepszych humorach z boiska schodzili gracze lidera klasy **B**, gdyż podopieczni trenera **Krystiana Sawko** wyraźnie pokonali wyżej notowanych konkurentów (**7-1**). Po raz kolejny z bardzo dobrej strony w spotkaniu tym zaprezentowali się pozyskani zimą **Marcel Mil** oraz **Dominik Tarsalewski**, którzy dynamicznymi rajdami na skrzydłach mocno *nadwyrężyli* defensywę konkurentów.

POJEDYNEK NA GOLE

HALOWA LIGA PIŁKI NOŻNEJ

Do tej pory na dolnobrzeskim parkiecie w ramach rozgrywek 26.edycji halowej ligi ENTRACK rozegrano **95** spotkań, a dodatkowo w **8** konfrontacjach o rozdziale punktów decydował walkower. Za uczestnikami zmagań już 13.kolejek, więc walka o ligowy tytuł weszła już w decydującą fazę, a rezultat jednego z niedzielnych spotkań mógł mieć decydujące znaczenie w futbolowym wyścigu po mistrzostwo. Konfrontacja Pewniaczków z ENTRACK Team z pewnością nie rozczarowała, ale podział punktów zachował rankingowe *status quo* i obie ekipy najprawdopodobniej do samego końca walczyć będą o zwycięstwo. Ligowy *szlagier* z całą pewnością był ozdobą ostatniej serii spotkań, ale oprócz pojedynku rankingowych *gigantów* na dolnobrzeskim parkiecie w miniony weekend działo się bardzo wiele i było na co popatrzeć, gdyż w **14** rozegranych pojedynkach padło **123** bramek, co dało średnią **8,78** trafienia na mecz.

12.kolejka

Sobotnia rywalizacja rozpoczęła się od starcia Przem Transu z Dworek FC i chociaż pierwsza z wymienionych ekip była zdecydowanym faworytem tego pojedynku, do samego końca ważyły się losy końcowego rezultatu. Ostatecznie zwycięską *nogą* z tej konfrontacji wyszedł wyżej notowany zespół, w czym spora zasługa **Dominika Chylaka**, zapisującego na swoim koncie kolejny *hat-trick*. Sporo bramek oglądaliśmy w starciu stobieńskiego Orła z *Aferzystami*, ale ponieważ gracze pierwszej ekipy nie poradzili sobie z personalnymi formalnościami, na rankingowym koncie nie *zapisali* nawet 3-bramkowej zdobyczy. W ostatnich tygodniach mocno na sile straciło Czeskie Tornado, które tym razem *opanowali* zawodnicy Air Products. Darmowe punkty z dolnobrzeskiego parkietu *podnieśli* zawodnicy Piłkarskiego Pokera, a później na placu futbolowej walki pojawili się zawodnicy z Rodziny Zastępczej i rzeczyckiej Odry. Stworzone przez obie ekipy widowisko mogło się podobać, ale mimo wyrównanej walki *popłynęła* jednak Odra. Pewniaczki futbolowe *celowniki* ustawili w meczu ze Spartanami, a później na parkiet ponownie wybiegli gracze z Rzeczycy, aby tym razem poprawić sobie sportowe humory w meczu ze starowołowskimi Herosami. Na zakończenie sobotniej serii konfrontacji z kolejną porażką musieli pogodzić się obrońcy trofeum, którzy tym razem ustąpili pola Zjednoczonym.

Przem Trans	4
Dworek FC	3

Bramki: D. Chylak - 3, D. Krakowiak oraz J. Lewański - 2, D. Pluta.

Orzeł Stobno	3
FC Afera	7
WALKOWER	0-7

Bramki: D. Wątor - 2, T. Klewek - 2, Ł. Klewek, M. Cisowski, T. Muzyka.

Air Products	4
Czeskie Tornado	2

Bramki: A. Woś - 2, T. Biruk, K. Jaworski oraz W. Strzemski, K. Podbucki.

Piłkarski Poker	3
RKS Huwdu	0

WALKOWER

Rodzina Zastępcza	4
Odra Rzeczyca	2

Bramki: K. Delczyk - 2, R. Szyszko - 2 oraz D. Koreń, P. Bartkiewicz.

Pewniaczki	10
Sparta 1906	5

Bramki: A. Judziński - 5, M. Warpas - 3, K. Kowaluk, S. Czyżowicz oraz B. Kalinowski - 4, P. Pająk.

Odra Rzeczyca	5
Herosi Stary Wołów	2

Bramki: F. Kulas - 2, P. Bartkiewicz - 2, K. Dudek oraz J. Hoja, V. Butko.

FC Zjednoczeni	8
FC Paciaciaki	3

Bramki: T. Wasiak - 3, A. Zięba - 2, Robert Rejek, Rafał Rejek, P. Gryz oraz R. Budzyński, K. Wójcik, Marcel Mil.

13.kolejka

Do niedzieli zaledwie **5** pojedynków (5%) kończyło się piłkarskim kompromisem, zaś 13.koleja okazała się być niezwykle obfita w remisowe rezultaty. Większość kibiców najbardziej zainteresuje z pewnością ten, który padł w konfrontacji na szczycie, a o rankingowe *oczka* rywalizowały w nim Pewniaczki z zawodnikami ENTRACK Team'u. Obie drużyny mogły cieszyć się w tym meczu z prowadzenia, ale żadnej ze stron nie udało się utrzymać dłużej korzystnego wyniku i chociaż po obu stronach były jeszcze okazje na olejne trafienia, to podział punktów można uznać za sprawiedliwy. Wcześniej pewnie Herosów ograli gracze Zjednoczonych, zaś zaciętą rywalizację mogliśmy oglądać również w starciu *Spartan* z konkurentami z Rzeczycy, które ostatecznie nie znalazło *pełnego* rozstrzygnięcia. Remisy padły jeszcze w 2 konfrontacjach, a z niedzielnych kompletów punktów mogli cieszyć się piłkarze z Dworku i Przem Transu oraz oczywiście *Pokerzyści*, którzy w niedzielę także nie musieli walczyć na dolnobrzeskim parkiecie, gdyż ich rywale zrezygnowali z futbolowej walki.

Herosi Stary Wołów	3
FC Zjednoczeni	10

Bramki: J. Hoja - 3 oraz K. Baranowski - 6, A. Zięba - 3, Robert Rejek.

Sparta 1906	5
Odra Rzeczyca	5

Bramki: D. Klupsz - 2, P. Pająk - 2, F. Kapinos oraz A. Sobolewski – 2, J. Chmielowiec, M. Salamaga, M. Jakubowski.

ENTRACK Team	2
Pewniaczki	2

Bramki: P. Bolkowski, D. Bąkowicz oraz M. Warpas, O. Juwa.

RKS Huwdu	5
Rodzina Zastępcza	5

Bramki: J. Iskra, D. Nowak, G. Mikołajczyk, Ł. Tkaczyk, J. Płóciennik oraz R. Szyszo - 2, K. Delczyk - 2, S. Delczyk.

Czeskie Tornado	0
Piłkarski Poker	3

WALKOWER

FC Afera	5
Air Products	5

Bramki: T. Klewek - 2, M. Cisowski, D. Wątor, T. Muzyka oraz D. Kokoszka - 2, A. Woś, K. Jaworski, T. Woś.

Dworek FC	5
Orzeł Stobno	2

Bramki: K. Kasiński, W. Lesiewicz, K. Zaguła, D. Pluta, S. Goles oraz D. Tarsalewski - 2.

Perfeckt Grass	2
Przem Trans	5

Bramki: P. Stec, R. Szypa oraz D. Chylak - 4, K. Krakowiak.

26.EDYCJA LIGI ENTRACK				
1.	Pewniaczki	12	34	72-23
2.	ENTRACK Team	11	31	68-25
3.	Przem Trans	13	30	71-40
4.	FC Afera	12	24	56-36
5.	Perfeckt Grass	12	21	49-43
6.	Air Products	12	20	31-37
7.	Odra Rzeczyca	11	19	56-45
8.	Rodzina Zastępcza	11	19	37-34
9.	FC Zjednoczeni	12	17	56-51
10.	Sparta 1906	13	14	51-52
11.	FC Paciaciaki	12	13	31-45
12.	RKS Huwdu	12	13	40-45
13.	Dworek FC	12	13	35-49
14.	Piłkarski Poker	12	12	28-44
15.	Czeskie Tornado	12	11	31-56
16.	Herosi Stary Wołów	13	6	41-73
17.	Orzeł Stobno	13	3	39-87

Przed 14.kolejką spotkań z pozycji lidera i 3-punktowej *zaliczki* mogą cieszyć się zawodnicy Pewniaczków, ale ich najgroźniejszy konkurenci mają na koncie o mecz mniej, więc przypuszczać należy, że kiedy piłkarze ENTRACK Teamu odrobią zaległości, sytuacja na ligowym szczycie ponownie się wyrówna. Z dużą dozą prawdopodobieństwa należy przypuszczać, że po niedzielnym remisie gra o zwycięstwo pomiędzy tymi drużynami rozegra się na futbolowej *strzelnicy* i o mistrzowskim tytule w 26.edycji ligowych rozgrywek zadecyduje bramkowy bilans. Na razie lider może pochwalić się **49** trafieniami *na plusie*, zaś tytularny sponsor zmagań traci do konkurentów **6** goli (**+43**). Pewniaczki w każdym ze swoich występów zdobywali średnio **6** goli, zaś gracze ENTRACK Team'u do siatki bramki rywali trafiali **6,18** razy, więc w tym względzie minimalna przewaga jest po stronie *goniących*, którzy *statystycznie* mogą odrobić **6,9** gola, co dałoby im mistrzowski tytuł.

Oprócz skuteczności w polu karnym rywali liczyć się powinna również ich *jakość*. Z dużą dozą pewności można zaryzykować stwierdzenie, że obie ekipy do końca rozgrywek zapisywać będą na swoim koncie wyłącznie zwycięstwa, ale liczył się będzie przede wszystkim ich rozmiar. Dlatego istotne są ewentualne szanse na snajperskie *festiwale*, które swoim przeciwnikom mogą *zafundować* kandydaci do mistrzowskiego tytułu. Lista pozostałych konkurentów Pewniaczków przedstawia się następująco (w 2.kolumnie średnia tracona przez zespół bramek w meczu):

PEWNIACZKI	
RKS Huwdu	3,8
Czeskie Tornado	4,7
FC Afera	3,0
Dworek FC	4,1
średnia traconych goli	3,9

Lider może mieć pewne kłopoty z *Aferzystami*, ale i do tego spotkania przystąpi w roli faworyta. W pozostałych konfrontacjach kandydaci do ligowego zwycięstwa nie powinni mieć kłopotów, a biorąc pod uwagę powyższy *współczynnik*, mogą liczyć na co najmniej **15,6** bramki (przy założeniu 0 po stronie strat), więc rozgrywki Pewniaczki zakończyłyby ze zdobyczą **88** goli (po zaokrągleniu) i bilansem **+65**.

Ich konkurentom zostało do rozegrania zaś 5 pojedynków, z następującymi rywalami:

ENTRACK Team	
Odra Rzeczyca	4,1
FC Zjednoczeni	4,3
FC Paciaciaki	3,8
Herosi Stary Wołów	5,6
Rodzina Zastępcza	3,1
średnia traconych goli	4,2

Trudno przypuszczać, aby na finiszu zmagań zawodnicy ENTRACK Team zgubili punkty, a ze statystyk wynika, że powinni do swojego dorobku dopisać przynajmniej **21** goli, dzięki czemu sezon zakończyliby z dorobkiem **89** zdobytych bramek i bilansem **+64**, a to nie dałoby im mistrzostwa.

Powyższe *kalkulacje* również wychodzą więc na remis, dlatego możemy oczekiwać niezwykle emocjonującego finiszu rozgrywek. Przyjmując, że o mistrzostwie decydować będzie bramkowy bilans, ciekawie zapowiada się także rywalizacja o tytuł króla strzelców, w której niezmiennie przewodzi **Jakub Hoja** ze starowołowskich Herosów, który dzięki swoim snajperskim umiejętnościom może - choć jego drużyna plasuje się dopiero na 16.pozycji, odegrać istotną rolę w walce o mistrzowski tytuł. Zawodnik ten bowiem może pochwalić się średnią **2,7** trafienia na spotkanie, więc nawet jeśli jego Herosi stoją na *straconej* pozycji w konfrontacji z ENTRACK Team, to lider ligowych snajperów w konfrontacji tej może coś *ukuć*, co w perspektywie walki o ligowe zwycięstwo może być *języczkiem u wagi*. A oto jak po 13.kolejkach przedstawia się ranking ligowych strzelców:

KLASYFIKACJA STRZELECKA		
27	Jakub Hoja	Herosi St. Wołów
	Dominik Chylak	Przem Trans
25	Adam Judziński	Pewniaczki
21	Marcin Żebrowski	ENTRACK Team
20	Tomasz Klewek	FC Afera
19	Wojciech Strzemski	Czeskie Tornado
18	Paweł Stec	Perfeckt Grass
16	Tymoteusz Okupnik	Perfeckt Grass
15	Piotr Bolkowski	ENTRACK Team
	Adrian Sobolewski	Odra Rzeczyca
14	Mateusz Urbaniak	Orzeł Stobno
13	Maciej Pomiećko	ENTRACK Team
	Mateusz Cisowski	FC Afera
	Kacper Baranowski	FC Zjednoczeni
	Maciej Zalewski	Orzeł Stobno
12	Oskar Juwa	Pewniaczki
	Aleksander Woś	Air Products
	Kornel Delczyk	Rodzina Zastępcza
11	Dominik Żołądziejewski	Przem Trans
	Paweł Gryz	FC Zjednoczeni
	Błażej Kalinowski	Sparta 1906
	Jakub Lewański	Dworek FC

W najbliższy weekend większość wymienionych wyżej graczy będzie miała dwukrotnie szansę poprawić swój strzelecki dorobek, gdyż ligowcy po raz kolejny rozegrają podwójną serię pojedynków, a ich program przedstawia się następująco: **14.kolejka** (**sobota**, 5 marca): Orzeł Stobno - Perfeckt Grass (17.00); Air Products - Dworek FC (17.40); Piłkarski Poker - FC Afera (18.20); Rodzina Zastępcza - Czeskie Tornado (19.00); Pewniaczki - RKS Huwdu (19.40); Odra Rzeczyca - ENTRACK Team (20.20); FC Zjednoczeni - Sparta 1906 (21.00); FC Paciaciaki - Herosi Stary Wołów (21.40); **15.kolejka** (**niedziela**, 6 marca): Sparta 1906 - FC Paciaciaki (17.00); ENTRACK Team - FC Zjednoczeni (17.40); RKS Huwdu - Odra Rzeczyca (18.20); Czeskie Tornado - Pewniaczki (19.00); FC Afera - Rodzina Zastępcza (19.40); Dworek FC - Piłkarski Poker (20.20); Perfeckt Grass - Air Products (21.00); Przem Trans - Orzeł Stobno (21.40).

epraso.pl f37837d1c1

Jak zamówić ogłoszenia drobne

na stronie www.kuriergmin.pl/ogłoszenia-drobne/

pocztą
"Kurier Gmin"
56-100 Wołów
ul. Zwycięstwa 15

wyślij sms-em
pod numer 79567
koszt 9 zł + Vat
zaznaczając od OKG
(spacja)treść ogłoszenia

e-mailem
sekretariat@kuriergmin.pl
lub osobiście

Numer konta: Bank MBANK 83 1140 2004 0000 3902 4474 9895 / 71 319 79 18

USŁUGI

- Videofilmowanie, 602879746, 515276337.
- Pranie dywanów i kanap aut. 535-679-346
- Tapicer Dokładnie. 604300278
- **Ocieplenia budynków, naprawa kominów i prace murarskie tel. 506114003**

NIERUCHOMOŚCI

SPRZEDAM

- Sprzedam uzbrojone działki budowlane, tel: 668900363

WYNAJMĘ

- Wynajmę sklep wolno stojący Wołów 80 m. tel. 788523646
- Wynajmę mieszkanie: 1 pokój, kuchnia, łazienka. W centrum miasta. Po 16:00 Tel. 662510610

MOTORYZACJA

SPRZEDAM

- Polonez Caro - wyprzedaż nowych części i podzespołów z demontażu tel . 721147494
- Sprzedam 4 opony zimowe r15/215 z alufelgami. Stan bardzo dobry, 500 zł. Tel. 662 867 570

KUPIĘ

- Kupię auto do 800 zł, 604317276.
- **Skup aut, całych i uszkodzonych. Najwyższe ceny, tel: 513441152**
- Kupię ciągniki, przyczepy i maszyny rolnicze 602811423 lub 535135507

RÓŻNE

SPRZEDAM

- Sprzedam stół z krzesłami oraz zmywarkę tel. 600069271
- Sprzedam owies tel. 669404867
- Sprzedam ziarno kukurydzy tel. 697156452

KUPIĘ

- Kupię monety, zegarki, srebro, odznaczenia. 725332771

PRACA

DAM PRACĘ

- Przedsiębiorstwo drogowe zatrudni operatora walca z uprawnieniami i doświadczeniem zawodowym oraz robotników drogowych. Praca stała na terenie Wołowa i okolic . CV można składać w siedzibie firmy (Piotroniowice 54, Wołów) w godzinach 7:00 - 15:00 lub przesłać na adres e-mail pbiudim@op.pl." tel. 71 389 25 36
- Firma budowlana z Brzegu Dolnego zatrudni doświadczonego kierowcę w transporcie budowlanym z kat.C+E tel. 600323273

KOREPETYCJE

- Matematyka zaliczenia, egzaminy,matura. 608518085

POMOC

- • Punkt Wspierania Rodzin, Rynek 18, Brzeg Dolny, GOSP. p. nr 2, wtorek 17.00–19.00, tel. 071 319 56 62, w. 19.
- • Grupa Anonimowych Alkoholików, Wołów pl. Szkolny 2, wtorek godz. 17.00, nied. godz. 17:00, Ścinawa ul. Zgody 12 (salka kat.), piątek godz. 17.00, tel. zaufania 71 321 21 24 od godz. 16:00.
- • Pomoc weterynaryjna, tel. 071 319 03 78; 0606 46 97 97.
- • Psycholog, Rynek 18, Brzeg Dolny, GOSP. p. nr 2, poniedziałek – piątek 16.00–20.00, tel. 071 319 56 62, w. 19.
- • Poradnia Problemów Uzależnień, pon., wt. 7.30–13.30, śr., czw. 7.30–17.30, tel. 071 319 56 62.
- • Gminna Komisja Rozwiązywania Problemów Alkoholowych w Wołowie podejmuje czynności zmierzające do orzeczenia o zastosowaniu wobec osoby uzależnionej od alkoholu obowiązku poddania się leczeniu w zakładzie lecznictwa odwykowego w oparciu o uprawnienia nadane ustawą z dnia 26 października 1982 roku o wychowaniu w trzeźwości przeciwdziałaniu alkoholizmowi. Komisja prowadzi w/w czynności wyłącznie wobec osób zameldowanych bądź mieszkających na terenie Gminy Wołów. Punkt konsultacyjny GKRPA mieści się w Wołowie przy pl. Szkolnym nr 2, tel 71 389 14 95, e-mail gkrpawolow@op.pl. W punkcie konsultacyjnym GKRPA pełnią dyżury specjaliści - w poniedziałki w godz. 16.00 – 19.00 oraz w czwartki w godz. 15.00 - 18.00 do dyspozycji mieszkańców pozostaje psycholog, natomiast w środy w godz. 16.00 - 19.00 konsultant ds. uzależnień. We wtorki i w niedziele o godzinie 17.00 odbywają się spotkania grup AA.
- • Poradnia Psychologiczno-Pedagogiczna w Brzegu Dolnym, ul. 1 Maja 1A, I piętro (dawny internat ZSZ), tel. 071 319 99 94, proponuje dzieciom, młodzieży, rodzicom i nauczycielom szeroką ofertę psychologiczną, pedagogiczną i logopedyczną, m.in. w zakresie: diagnozy, terapii, profilaktyki, poradnictwa, planowania kariery zawodowej. Wizyty BEZPŁATNE. Czynne od poniedziałku do piątku w godz. 8.00–15.00.
- • Powiatowa Stacja Sanitarno-Epidemiologiczna w Wołowie, kontakt 071 389 28 56, po godzinach urzędowania oraz w dni wolne od pracy, telefon dyżurny – 0604 208 816.
- Grupa Anonimowych Narkomanów Grupa „Warriors", spotkania w niedzielę od 16:00 do 18:00 w 2. niedzielę miesiąca, miting otwarty, Brzeg Dolny, ul. Zwycięstwa 5 (wejście po prawej stronie) tel. kontaktowy 790491700.

Przypomnienie o obowiązku składania deklaracji do CEEB

Swni Mieszkańcy,

przypominamy, że od 1 lipca w całym kraju rozpoczął się proces składania deklaracji do Centralnej Ewidencji Emisyjności Budynków (CEEB), który ma na celu zebranie wszystkich danych dotyczących źródeł ciepła i spalania paliw w budynkach mieszkalnych i niemieszkalnych.

Każdy budynek, który posiada źródło ciepła lub spalania paliw do 1 MW, należy zgłosić wypełniając odpowiednią deklarację. Deklarację można złożyć samodzielnie, bez wychodzenia z domu - aby to zrobić należy posiadać profil zaufany albo podpis elektroniczny.

Wejdź na stronę www.zone.gunb.gov.pl naciśnij -> złóż deklarację <- wypełnij ją i wyślij.

Złożenie deklaracji jest obowiązkowe!

Mieszkańcy, którzy nie mają dostępu do internetu albo podpisu elektronicznego, wypełnioną deklarację mogą złożyć osobiście w Urzędzie Miejskim w Wołowie lub przesłać pocztą na adres Urzędu, za pośrednictwem którego dane zostaną przekazane do CEEB.

Podmiotami zobowiązanymi do złożenia deklaracji są właściciele oraz zarządcy lokali/ budynków, w których znajduje się źródło ciepła i spalania paliw.

Na złożenie deklaracji dla budynków istniejących wyznaczono termin **do 12 miesięcy** – licząc od dnia 1 lipca 2021 r.

Tutejszy Urząd uprzejmie prosi o jak najszybsze składanie deklaracji

W przypadku nowych obiektów, w których źródło ciepła zostanie zainstalowane po 1 lipca br. deklarację należy złożyć w ciągu 14 dni od daty jego uruchomienia.

Zachęcamy do kontaktu:

Urząd Miejski w Wołowie,
tel. 71 319 13 21 lub 71 319 13 12,
e-mail: wsr@wolow.pl

www.zone.gunb.gov.pl

URZĘDOWA KASACJA POJAZDÓW
P.P.H.U."LECH-MET"
ul. Kościuszki 9
55-140 Żmigród
Telefon całodobowy: 600 403 082
- wydajemy zaświadczenia kasacji pojazdów do wydziału komunikacji i firm ubezpieczeniowych
- bezpłatny transport (laweta)
- wszystkie czynności załatwiamy na miejscu
REKLAMA

"MACIII" STACJA DEMONTAŻU POJAZDÓW MACIEJ NOWAK
Śmiłowo 29e, 64-125 Poniec, tel 733 70 70 70
ZEZŁOMUJ AUTO W FIRMIE MACII
I WYGRAJ NOWE
EDYCJA 3
Loteria trwa od 01.01.2022r do 31.12.2022r. Szczegóły w regulaminie na stronie www.macii.pl
REKLAMA

Gabinet Weterynaryjny
„EUROVET"
www.eurovet.com.pl
Oferujemy:
- badanie laboratoryjne krwi i moczu (na miejscu),
- lecznictwo i profilaktyka,
- chirurgia,
- okulistyka i stomatologia,
- USG,
- zwierzęta egzotyczne i ptaki,
- czipowanie i paszporty,
- strzyżenie i zabiegi kosmetyczne.

Wojciech Poral, specjalista chirurg, 696 302 170
Krzysztof Franas, 696 027 476
Wołów, ul. Poznańska 2
pon. - pt. 8:00-18:00
sob. 9:00-14:00
tel. 71/389 42 64
REKLAMA

LILIA
WOŁOWSKI DOM POGRZEBOWY
ZARZĄDCA CMENTARZA KOMUNALNEGO W WOŁOWIE
Usługi pogrzebowe i cmentarne
Własna chłodnia i kaplica
Kontakt całodobowy
tel. 517 737 760 lub 601 720 076
ul. Poznańska 1, 56-100 Wołów
(budynek główny PGK)
REKLAMA

eprasa.pl/37837d1c1

Koncert operetkowy w wiedeńskim nastroju z okazji Dnia Kobiet

05.03.2022 | godz. 18:00
sala widowiskowa Dolnobrzeskiego Ośrodka Kultury

Wykonawcy:
Barbara Kucharczyk - sopran,
Adrianna Potalska - sopran,
Kamil Deryło - tenor,
Paweł Kucharczyk - tenor,
Ewa Szpakowska - fortepian.

Darmowe wejściówki do odbioru w kasie DOK

Kącik Kulinarny Marzeny

Paluszki szwajcarskie

Składniki: 3 płaty mrożonego ciasta francuskiego, jajko, 60 gram startego sera szwajcarskiego. Przygotowanie zacznij od podgrzania piekarnika do temperatury 225 C w tym czasie wyjmij z zamrażalnika ciasto i rozmroź je każdy płat ciasta potnij wzdłuż na pięć długich pasków rozdziel je i lekko poskręcaj, jajko roztrzep widelcem i posmaruj nim przygotowane paski ciasta zetrzyj ser i posyp nim paluszki ze wszystkich stron. Ułóż je na blachę włożonym papierem do pieczenia i piecz na środkowym poziomie piekarnika przez około 15 minut, potem pozostaw do wystygnięcia. Smacznego.

PIESZY I ROWEROWY RAJD NA ORIENTACJĘ

Krzydlina Wielka | 12.03.2022 r.
www.rajdliczyrzepy.pl

Start: Szkoła Podstawowa im. Janusza Korczaka Krzydlina Wielka 27a

Trasy*: Piesze 5 i 8 godzinna, Rowerowe 5 i 9 godzinna, Rekreacyjna

*trasy: piesza 8h i rowerowa 9h zaliczane do rankingu Pucharu Polski.

Krzydlina Wielka * 12.03.2022 r. RAJD LICZYRZEPY

Gmina Wołów | Dzień dobry Wołów | Puchar Polski | Łazy Państwowe | iCCL Cup

Burmistrz Gminy Wołów Dariusz Chmura oraz Dom Kultury w Lubiążu zapraszają na

Koncert z okazji Dnia Kobiet

pt. "Być kobietą…być kobietą"

niedziela 6 marca 2022 r.

godz. 17:00
sala widowiskowa
wstęp wolny

Zapraszamy Państwa w muzyczną podróż do niezwykłego, zagadkowego świata KOBIET. W ten wyjątkowy dzień gwarantujemy Państwu przeżycie romantycznego popołudnia w rytmie największych polskich i światowych przebojów takich jak:

„Być kobieta,być kobietą", „O mnie się nie martw", „Małgośka" , „Nie kochać w taką noc to grzech", „Niech żyje bal", „Chłopak z gitarą"....

W trakcie koncertu wybrzmią piękne, wzruszające oraz dowcipne teksty poświęcone płci pięknej.

Jest to projekt pełen pozytywnej energii i humoru. Zapewniamy dużą dawkę śmiechu i wzruszeń.

A ten niezwykły kobiecy świat wyczarują wyjątkowi artyści.

DKL

Podczas wydarzenia zostanie przeprowadzona zbiórka pieniężna dla uchodźców z Ukrainy.

Wołowski Ośrodek Kultury zaprasza na koncert

Vasame

czyli piękne, nastrojowe pieśni w południowym klimacie

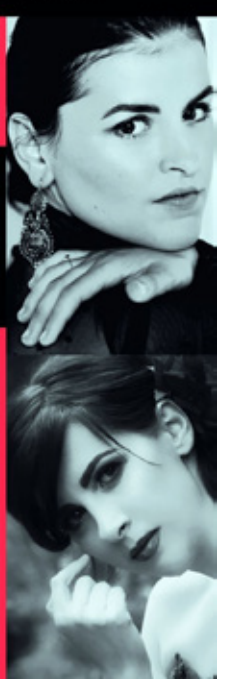

12.03 2022

godz. 18:00

Sala widowiskowa

Bezpłatne wejściówki do odbioru w Wołowskim Ośrodku Kultury

WOK

eprasa.pl f37837d1c1

NA ZDROWIE NA ZDROWIE

Nadal musimy zasłać nos i usta

Nakaz zakrywania usta i nos obowiązuje: na terenie nieruchomości wspólnych (np. na klatce schodowej), w autobusie i pociągu, w sklepie, galerii handlowej, banku, na poczcie, w zakładzie pracy, jeśli w pomieszczeniu przebywa więcej niż 1 osoba (chyba, że pracodawca postanowi inaczej), w zakładzie pracy podczas bezpośredniej obsługi klienta/interesanta, w kinie i teatrze, u lekarza, w przychodni, w szpitalu, salonie masażu i tatuażu, w kościele i szkole, na uczelni, w urzędzie i innych budynkach użyteczności publicznej (w sądzie, w instytucji kultury, banki, na poczcie itp.).

Zasłania ust i nosa w przestrzeni publicznej reguluje art. 116 Kodeksu Wykroczeń, który mówi kto „nie przestrzega zakazów, nakazów, ograniczeń lub obowiązków wynikających z przepisów o zapobieganiu oraz zwalczaniu zakażeń i chorób zakaźnych lub z decyzji wydanych na podstawie tych przepisów (...) podlega karze grzywny lub nagany".

Funkcjonariusze sprawdzają również, czy mieszkańcy naszego powiatu stosują się do zasad kwarantanny i izolacji domowej. Każdego dnia nawiązują kontakt z osobami, które zostały wskazane przez służby sanitarne. Sprawdzają, czy osoby te przebywają w wyznaczonych miejscach, pytają także o stan zdrowia oraz czy potrzebują pomocy. Przypominamy, że złamanie kwarantanny podlega surowej karze choćby finansowej.

kk

NEUROLOG

• Elżbieta Buczkowska, specjalista neurolog, przyjmuje w prywatnym gabinecie w Obornikach Śl., ul. Dworcowa 36C. Poniedziałek w godz. 15.30-16.30 **tel. 603 999 676**

PSYCHIATRA

• Prywatny Gabinet Psychiatryczny, Magdalena Krakowska-Kociołek, **specjalista psychiatra** ul. Inwalidów Wojennych 19, Wołów (budynek KRUS), pon. 15.00–18.00. Po wcześniejszej rejestracji: **604 433 803. Wizyty domowe.**

STOMATOLOG

• Stomatologia dla Rodziny Kompleksowe leczenie stomatologiczne, nowoczesne materiały, radiowizjografia, RTG, chirurgia, protetyka. Oborniki Śl., ul. Łokietka 22 **Rejestracja: 71 310 26 12**

UROLOG

• Aleksander Biały Chirurg Specjalista Urolog Prywatny Gabinet Urologiczny, USG, Wołów ul. Piłsudskiego pok.115 (przychodnia rejonowa) Środa 15:00-18:00 **tel. 71 777 60 30**

ORTOPEDA

• Waldemar Olszowiec, specjalista ortopeda, specjalista chirurgii urazowej. NZOZ, ul. Zwycięstwa 9/2, Brzeg Dolny. Przyjmuje: poniedziałek: 15.00–18.00. Leczenie zachowawcze i operacyjne schorzeń narządu ruchu, **tel. 71 319 07 66**

PODOLOG

• PODOMEDID gabinet podologiczny w Wołowie (na targowisku) ul. Piłsudskiego 34/1. Diagnostyka i usuwanie zmian chorobowych w obrębie stóp i paznokci. Rejestracja: **tel. 691 230 402**

Dr nauk med. Mariusz Krawczyk
specjalista chirurg-onkolog
USG:
• piersi • tarczycy
• ślinianek • węzłów chłonnych
• dermatoskopia - badanie znamion barwnikowych
Czwartki 16.00-18.00 **tel. 606 456 454**
Wołów, ul. Inwalidów Wojennych 19 (bud. KRUS)
REKLAMA

OKULISTA
Sebastian Floryn
zastępca ordynatora Oddziału Okulistycznego Szpitala Wojskowego we Wrocławiu
dobór okularów, diagnostyka, leczenie zaćmy, jaskry i chorób siatkówki
gabinet: Brzeg Dolny ul. Kopernika 1
rejestracja tel. 730 10 10 60
REKLAMA

Wojciech Ugorski
specjalista radiolog
USG
Poniedziałek
Ścinawa, ul. Jagiełły 16
godz. 9:00 - 12:00
Wtorek
Brzeg Dolny, Aleje Jerozolimskie 28
godz. 15:30 - 19:00
Piątek
Wołów, ul. Piłsudskiego 34
godz. 15:30 - 19:00
600 069 413
REKLAMA

Zespół opieki domowej
Punkt Konsultacyjny w Rejonowej Przychodni w Wołowie, ul. Piłsudskiego 34, 56-100 Wołów, czynny we wtorek i piątek, godz. 9.00-14.00, pokój nr 202 II piętro, telefon: 728 228 192.
W ramach kontraktu z Narodowym Funduszem Zdrowia obejmujemy opieką paliatywno - hospicyjną pacjentów z następującymi schorzeniami:
• choroby nowotworowe,
• owrzodzenia odleżynowe,
• niewydolność oddechowa niesklasyfikowana gdzie indziej.
Zapewniamy bezpłatną:
• opiekę lekarską i pielęgniarską w domu chorego,
• leczenie bólu według najnowszych standardów i innych objawów towarzyszących chorobie nowotworowej,
• leczenie odleżyn,
• rehabilitację,
• wsparcie psychologiczne,
• żywienie dojelitowe dietą przemysłową,
• nieodpłatne wypożyczanie sprzętu medycznego.
REKLAMA

USG SERCA
USG BRZUCHA
kardiolog, specjalista chorób wewnętrznych
lek. med. Paweł Rehan
wtorki i czwartki 16.00–17.00
ul. Inw. Wojennych 19 Wołów (bud. KRUS)
tel. 604 523 262
REKLAMA

Gastroenterolog
Specjalista chorób wewnętrznych
Wioletta Rewak
asystent Oddziału Gastroenterologicznego Miedziowego Centrum Zdrowia w Lubinie
• porady z zakresu chorób układu pokarmowego
• badania USG jamy brzusznej
• badania endoskopowe górnego odcinka przewodu pokarmowego w Pracowni Endoskopowej przy MCZ Lubin
Przyjmuje:
prywatnie po uprzedniej rejestracji internetowej
wioletta-rewak.medfile.pl
tel. kontakt: 606 711 431
w czwartki od godziny 15-stej Pro Femina
59-300 Lubin, ul. Jana Pawła II 92
REKLAMA

NFZ Gemini-med
PRZYCHODNIA RODZINNA WOŁÓW, UL.TRZEBNICKA 20/4
TEL. 71 389 79 90, 71 319 03 92
CZYNNA: PONIEDZIAŁEK - PIĄTEK 8:00 - 18:00
Lekarze specjaliści w przychodni rodzinnej
P.Ożóg LEK.MED
A.Wieraszko CHIRURG NACZYNIOWY
A.Droś ORTOPEDA
A.Kulesz GINEKOLOG
A.Kapłon GINEKOLOG
G.Winkiel GINEKOLOG
J.Korczewicz LEK.RODZINNY
F.Bayyodalqasrawi LEK.RODZINNY
D.Cycak LEK.MED
K.Kociatkiewicz-Jarnicka RADIOLOG
A.Woźniak PEDIATRA
J.Strzemecki CHIRURG
J.Redko ORTOPEDA
P.Kołodyński OTOLARYNGOLOG
A.Szczepańska NEUROLOG
T.Bańkowski KARDIOLOG
P.Ziółkowska LEK.MED
D.Mocny DERMATOLOG-WENEROLOG
TRANSPORTY MEDYCZNY
Zlecenia transportu prosimy zgłaszać pod numer tel.: 664 190 185 w godzinach 8.00-16.00 lub pod numer tel.: 71 389 79 90 do godz 18.00 oraz całodobowego pod numer tel.: 513 105 951
Pracownia Radiografii Cyfrowej
Pracownia Gastroenterologiczna
Pracownia Endoskopii Cyfrowej
www.geminimed.pl
REJESTRATOR HOLTEROWSKI
RKG/RR
ORAZ
SZEROKI ZAKRES BADAŃ USG, W TYM USG SERCA
REKLAMA

KONSULTACJE UROLOGICZNE
dr nauk med. Patrik Forszt
Specjalista urolog, FEBU
Choroby nerek, pęcherza, prostaty, zaburzenia potencji, USG NA MIEJSCU
Przyjęcia w Wołowie i Brzegu Dolny co wtorek od godz. 15:30
Brzeg Dolny DSCM ul. Wilcza 6 rejestracja 71 3190067
Wołów Manamedica ul. Inwalidów Wojennych 13 rejestracja 71 3895360
www.forszt.pl
REKLAMA

lekarz dentysta
Piotr Laska
Gabinet w szkole podstawowej nr2
realizuje bezpłatne świadczenia dla dzieci do lat 18
w ramach kontraktu z NFZ

Prywatny Gabinet Ginekologiczny
dr n.med. Krzysztof Ćwiklicki
Specjalista ginekolog-położnik
- USG,
- KTG,
- KONIZACJA,
- CYTOLOGIA.
GABINET CZYNNY W CZWARTKI od 16.00 do 18.00
Brzeg Dolny, ul. Kętrzyńskiego 1
(naprzeciwko Przychodni w budynku Apteki Dolnobrzeskiej)
tel. 696 485 738
REKLAMA

Dowolne terminy wizyt
ul. Robotnicza 9, 56-100 Wołów
rejestracja telefoniczna 071/389 13 31
REKLAMA

eprasa.pl/3783704

Święto patrona szkoły w wołowskim Liceum

Patronem Liceum Ogólnokształcącego w Wołowie jest Mikołaj Kopernik, twórca teorii heliocentrycznej, która dała początek współczesnym poglądom na budowę świata.

Fot.Fb LO Wołów

Fot.Fb LO Wołów

Święto patrona jest wydarzeniem, które ma długą tradycję w wołowskiej szkole i corocznie odbywa się w lutym, ponieważ właśnie 19 lutego 1473 r. w Toruniu urodził się Mikołaj Kopernik. Był najmłodszym z czworga dzieci toruńskiego kupca Mikołaja Kopernika i Barbary z domu Watzenrode.

W tym roku to artystyczne wydarzenie przygotowała klasa 3AB. Zaangażowani uczniowie opowiadali wszystkim zebranym o przeróżnych ciekawostkach tych mniej lub bardziej znanych, dotyczących życia Mikołaja Kopernika. Uczniowie wykazali się wielką inwencją twórczą przygotowując skecz o swoim patronie. Gratulacje należą się im oraz wychowawczyni klasy, pani Dorocie Kadej.

KaTa

Rozpoczął się sezon na wypalanie traw

Jak co roku rozpoczął się niechlubny sezon wypalania traw. Strażacy znów ostrzegają i apelują o rozsądek. Przypominamy, że podpalaczom grozi kara, a nawet więzienie.

Za wypalanie traw grożą surowe kary.

Do pierwszych podpaleń traw doszło już w lutym. Trawy paliły się m.in. w rejonie alei Niepodległości w Wołowie przy torach kolejowych czy we wsi Bożeń na powierzchniach rolniczych.

Kary za wypalanie

Przypominamy, że zgodnie z obowiązującym prawem wypalanie traw jest nielegalne i grozi za to kara grzywny. W przypadku stworzenia zagrożenia dla wielu osób, a także spowodowania dużych strat materialnych nawet do 10 lat pozbawienia wolności.

Dlaczego wypalanie traw jest niebezpieczne?

- Prędkość rozprzestrzeniania się pożaru może wynosić ponad 20 km/h (szybki bieg to prawie 19 km/h, szybka jazda na rowerze to około 30 km/h) - informują lokalni strażacy. W rozprzestrzenianiu ognia pomaga także wiatr. W przypadku dużej jego prędkości i gwałtownej zmiany kierunku, pożary bardzo często wymykają się spod kontroli i przenoszą na pobliskie lasy oraz zabudowania. Niejednokrotnie w takich pożarach ludzie tracą dobytek całego życia. Występuje również bezpośrednie zagrożenie dla zdrowia i życia ludzi oraz zwierząt. **dz**

Wołowska Spółdzielnia Mieszkaniowa zaprasza na

PRZETARG NIEOGRANICZONY

na wymianę pionów instalacji wodnej i kanalizacyjnej w budynkach należących do Wołowskiej Spółdzielni Mieszkaniowej, zgodnie ze specyfikacją istotnych warunków zamówienia.

Oferta powinna zawierać dokumenty wymienione w specyfikacji. Termin składania ofert do **godz. 8.30 dnia 18.03.2022 r.** w sekretariacie WSM w Wołowie ul. Tadeusza Kościuszki 17E w zamkniętych kopertach z zaznaczeniem jakiego zamówienia dotyczy.
Otwarcie ofert nastąpi **dnia 18.03.2022 r. o godz. 9.00** w siedzibie Zarządu Spółdzielni.
Wymagany termin realizacji zamówienia - osiem miesięcy od zawarcia umowy. Osobą upoważnioną do udzielenia informacji dotyczących w/w przetargu jest Pan Jacek Bejnar tel. 71/389-24-06

Zamawiający ma prawo unieważnienia przetargu bez podania przyczyn.

REKLAMA

BURMISTRZ GMINY WOŁÓW

podaje do publicznej wiadomości
Wyciąg z ogłoszenia o I ustnym przetargu nieograniczonym na sprzedaż nieruchomości położonej w Wołowie

Przedmiotem przetargu jest sprzedaż działki niezabudowanej nr **23 Am 24** o pow. 0,2000 ha, w Wołowie w rejonie ul. Garwolskiej i ul. Rawickiej. Księga Wieczysta nr WR1L/00029442/0.
W Miejscowym Planie Zagospodarowania Przestrzennego działka oznaczona symbolem AG/14 – tereny aktywności gospodarczych i leży w strefie ochrony konserwatorskiej zabytków archeologicznych.
Forma zbycia – przeniesienie prawa własności.
Cena wywoławcza – 140.000,00 zł
Do ceny wylicytowanej w przetargu zostanie doliczony podatek **VAT w wysokości 23%**
Wadium – 14.000,00 zł
Przetarg na sprzedaż ww. nieruchomości odbędzie się **11.04.2022 r. o godz. 10.00** w siedzibie Urzędu Miejskiego w Wołowie (Rynek 34, sala sesyjna).
Ogłoszenie o przetargu zostało wywieszone na tablicach ogłoszeń Urzędu Miejskiego w Wołowie w holu Ratusza i przy ul. Zwycięstwa a także opublikowane na stronach internetowych Urzędu Miejskiego www.bip.wolow.pl i www.wolow.pl.
Szczegółowe informacje można uzyskać w Wydziale Geodezji i Gospodarki Nieruchomościami – telefonicznie pod numerami 71/ 319 13 15, 71/ 319 13 24.

KURIER GMIN
TYGODNIK • WYDAJE „Agencja Reklamowo-Medialna ART" Marta Ringart Orłowska, redakcja: Marta Ringart-Orłowska (redaktor naczelna), Katarzyna Dolata (administracja, reklama, marketing), Dariusz Judziński (dziennikarz sportowy), Dagmara Zielińska (dziennikarz), Adrianna Orłowska (dziennikarz), stali współpracownicy: Marek Czwartyński. Redakcja i biuro ogłoszeń: Wołów, ul. Zwycięstwa 15 – czynne od poniedziałku do piątku 8.00-16.00, tel. 071/ 319 79 18; • Skład własny • Druk: Agora-Poligrafia Sp. z oo • Redakcja nie odpowiada za treść ogłoszeń, reklam i życzeń. Zastrzega sobie prawo zmiany tytułów, skracania i adiustacji tekstów • Wzory reklam chronione są prawem autorskim • Materiałów niezamówionych nie zwracamy • Nasz adres poczty elektronicznej: sekretariat@kuriergmin.pl; reklama@kuriergmin.pl; internet: www.kurier-gmin.pl. Nakład 3000-4000 tys. sztuk.

Furgonetka PUNKT

UPS DHL FedEx GLS InPost DPD Meest Ambro Express

WYŚLEMY TWOJĄ PACZKĘ!

Od grudnia 2021 współpracujemy z Furgonetka.pl, która posiada ponad 10 lat stażu na polskim rynku

Co oferujemy?

- Wysyłkę paczek dowolnego gabarytu od koperty po paletę.
- Wysyłki na terenie Polski i za granicę.
- Wybór dowolnego kuriera.
- **Korzystne rabaty w zamian za stałą współpracę, ich wysokość będzie oczywiście zależeć od kilku czynników.**

Sprawa jest prosta, wystarczy że podasz nam odpowiednie dane.
Przesyłkę możesz przynieść ze sobą lub zostawić ją w innym miejscu, a wybrany kurier po nią przyjedzie.
Zapłacisz u nas na miejscu kartą i gotówką lub przelewem po wystawieniu faktury.
Zalecamy pakować przesyłki w kartony o standardowych wymiarach.

Jesteśmy dostępni od poniedziałku do piątku w godzinach 9-17 w Wołowie przy ulicy Zwycięstwa 15.
W razie pytań, pisz lub dzwoń: e-mail: **sekretariat@kuriergmin.pl**

tel. 71 319 79 18

REKLAMA