www.kuriergmin.pl Nr 49 (1597), Rok XXXII

KURIER GMIN

TYGODNIK POWIATU WOŁOWSKIEGO

Czwartek, 9 grudnia 2021 ISSN 1426 - 1057 Cena 3,70zł (w tym 5% VAT)

PODATKI W GÓRĘ!
SPRAWDŹ O ILE?

MIESZKANIEC WOŁOWA PRAWIE STRACIŁ ŻYCIE W PŁOMIENIACH

Niemal spłonął żywcem!

Fot.redakcja kurier gmin

CZUJNOŚĆ URATOWAŁA ŻYCIE KOBIECIE

Chciała się rzucić pod pociąg?

Nowy zakład w Rokicie

Oszustki zbierały pieniądze na chorych

Ubrania szyte z pasją. Od historii do współczesności

Nadia jest już w klinice

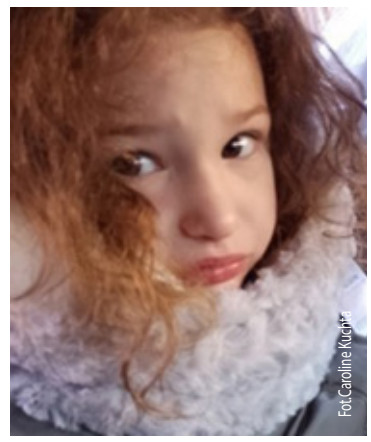
Fot.Caroline Kucharz

Polski Ład w nieruchomościach. Kto może dostać pieniądze na wkład własny?

CHIRURG KLATKI PIERSIOWEJ
BADANIA KONTROLNE PŁUC
USG PŁUC PO CHOROBIE COVID-19
Centrum Medyczne DSCM
ul. Wilcza 6 Brzeg Dolny
71 319 00 67, 319 70 07
www.dscm.com.pl
REKLAMA

INWESTPIAST
OSIEDLE WICHROWE WZGÓRZA
PUNKT SPRZEDAŻY BIURO INWEST-PIAST
UL. LUDOWA 3
tel. 516 206 540, 601 719 456, mail: info@inwestpiast.pl
MIESZKANIE 63m²
+ ogród 350m²
372 000zł
www.inwestpiast.pl
REKLAMA

eprasa.pl f40fad4324

POŻEGNANIA

W dniu 30.11.2021 r. odszedł w wieku 86 lat

Ś.P.

CZESŁAW
MAŁECKI

Pogrzeb odbył się
w dniu 03.12.2021 r. o godz. 12:00
w Kościele Parafialnym w Lubiążu.

GLORIAN Dom Pogrzebowy

W dniu 02.12.2021 r. odeszła w wieku 85 lat

Ś.P.

JADWIGA
FECZAN

Pogrzeb odbył się
w dniu 04.12.2021 r. o godz. 10:00
w Kościele Parafialnym w Strupinie.

GLORIAN Dom Pogrzebowy

W dniu 01.12.2021 r. odszedł w wieku 81 lat

Ś.P.

ROMAN
TYMCZAL

Pogrzeb odbył się
w dniu 03.12.2021 r. o godz. 14:00
w Kościele Parafialnym w Krzelowie.

GLORIAN Dom Pogrzebowy

W dniu 03.12.2021 r. odszedł w wieku 75 lat

Ś.P.

ZYGMUNT
ANTOCHÓW

Pogrzeb odbył się
w dniu 07.12.2021 r. o godz. 12:00
w kaplicy na cmentarzu komunalnym w Wołowie.

GLORIAN Dom Pogrzebowy

W dniu 01.12.2021 r. odeszła w wieku 91 lat

Ś.P.

ANNA
BAECK

Pogrzeb odbył się
w dniu 04.12.2021 r. o godz. 14:00
w kaplicy na cmentarzu komunalnym w Wołowie.

GLORIAN Dom Pogrzebowy

W dniu 05.12.2021 r. odeszła w wieku 71 lat

Ś.P.

KRYSTYNA
WOJTASZEK

Msza żałobna zostanie odprawiona
w dniu 09.12.2021 r. o godz. 12:00
w Kościele pw NMP Królowej Polski w Brzegu Dolnym.

GLORIAN Dom Pogrzebowy

W dniu 02.12.2021 r. odszedł w wieku 60 lat

Ś.P.

KRZYSZTOF
MACHOWICZ

Pogrzeb odbył się
w dniu 04.12.2021 r. o godz. 12:30
w kaplicy na cmentarzu komunalnym w Wołowie.

GLORIAN Dom Pogrzebowy

W dniu 05.12.2021 r. odszedł w wieku 61 lat

Ś.P.

TADEUSZ
MENDRUŃ

Pogrzeb odbył się
w dniu 08.12.2021 r. o godz. 14:00
w Kościele Parafialnym w Krzelowie.

GLORIAN Dom Pogrzebowy

W dniu 01.12.2021 r. odszedł w wieku 82 lat

Ś.P.

TEODOR
GÓRNIK

Pogrzeb odbył się
w dniu 06.12.2021 r. o godz. 14:00
w Kościele pw Chrystusa Króla w Brzegu Dolnym.

GLORIAN Dom Pogrzebowy

W dniu 05.12.2021 r. odeszła w wieku 68 lat

Ś.P.

BOŻENA
JAGIELSKA

Msza żałobna zostanie odprawiona
w dniu 09.12.2021 r. o godz. 12:00
w Kościele Filialnym w Mojęcicach.

GLORIAN Dom Pogrzebowy

Ważna informacja dla zaszczepionych Johnson &Johnson

Od 3 grudnia wstrzymujemy wystawianie Unijnych Certyfikatów COVID dla osób zaszczepionych dawką przypominającą, które wcześniej przyjęły jednodawkowy preparat Johnson & Johnson – poinformowało Ministerstwo Zdrowia.

Powodem takiej decyzji był brak porozumienia z Unią Europejską, co do zasad uznawania dawki przypominającej po przyjęciu szczepionki firmy Johnson&Johnson. Problem z uznaniem takiego szczepienia jest natury technicznej. W UE nie ma rozwiązań, które pozwalałyby rozpoznać dawkę drugą szczepienia po zaszczepieniu J&J, jako dawką przypominającą. – Działając w interesie osób zaszczepionych jednodawkową szczepionką J&J, wstrzymujemy wystawianie UCC dla tej grupy osób, po dawce przypominającej. Osoby te będą posługiwać się ważnymi certyfikatami po pierwszym szczepieniu – mówi Wojciech Andrusiewicz, rzecznik Ministerstwa Zdrowia.

Ministerstwo Zdrowia zapewnia, że w ciągu dwóch tygodni od wstrzymania wydawania certyfikatów na Internetowym Koncie Pacjenta osób zaszczepionych dawką przypominającą po szczepieniu J&J jako szczepionką podstawową, dostępne będą dwa certyfikaty: po pierwszej dawce i po dwóch dawkach. Dzięki temu osoba taka będzie mogła posługiwać się jednym bądź drugim certyfikatem.

ziela

MIEJSCE NA TWOJĄ
REKLAMĘ
zadzwoń i zamów
71 319 79 18

TERPOL
Producent
rolet,
żaluzji,
moskitier
Wińsko, Rolna 10
tel. 071 389 83 03,
602 893 328
biuro@terpol.eu
www.terpol.eu
REKLAMA

USŁUGI ZŁOTNICZE
Marcin Maniszewski
SKUP ZŁOTA
GRAWER
tel. 507 079 239
Wołów, ul. Poznańska 14/1
REKLAMA

CZUJNOŚĆ URATOWAŁA ŻYCIE KOBIECIE

CHCIAŁA SIĘ RZUCIĆ POD POCIĄG?

Nie wahajmy się dzwonić na policję, nawet jeśli nie jesteśmy pewni, czy dzieje się coś złego; telefonujmy nawet jeśli mamy tylko podejrzenia.

5 grudnia, około godz. 15.50, dyżurny Komendy Powiatowej Policji w Wołowie otrzymał zgłoszenie telefoniczne. Usłyszał w słuchawce, że jakaś kobieta na stacji PKP w Wołowie prawdopodobnie próbuje popełnić samobójstwo.

- Jak się okazało na miejscu prawdopodobnie kobieta usiłowała podjąć próbę samobójczą. Funkcjonariusze przybyli na miejsce udzielili jej niezbędnej pomocy przedmedycznej i zabezpieczyli do czasu przekazania osoby Zespołowi Pogotowia - przekazuje mł. asp. Marzena Pawlik, Oficer Prasowy KPP w Wołowie.

Policja apeluje o to, by być czujnym i reagować, kiedy tylko mamy podejrzenie, że komuś może coś zagrażać. Tym razem udało się zapobiec tragedii. **mr**

MIESZKANIEC WOŁOWA PRAWIE STRACIŁ ŻYCIE W PŁOMIENIACH

Niemal spłonął żywcem!

Do tego tragicznego w skutkach pożaru doszło 5 grudnia na terenie wołowskich ogródków działkowych przy ul. Spacerowej. Strażacy otrzymali zgłoszenie o godz. 19.56.

- Gdy przybyliśmy na miejsce altanka była już cała objęta pożarem. Poszkodowany znajdował się przed budynkiem. Miał rozległe poparzenia górnych kończyn, pleców i klatki piersiowej - mówi mł. bryg. Paweł Gibek, dowódca jednostki ratowniczo-gaśniczej Państwowej Straży Pożarnej w Wołowie.

Strażacy rozpoczęli dwie akcje: gaśniczą i ratunkową. Na palącą się altankę podano prąd wody. W tym czasie nakładano też opatrunki hydrożelowe poparzonemu mężczyźnie. - Poszkodowany był przytomny, ale niekomunikatywny. Po przyjeździe karetki oddaliśmy go w ręce ratowników medycznych - opowiada wołowski strażak.

Zespołu ratownictwa medycznego z wołowskiej podstacji zdecydował jednak o wezwaniu na miejsce zespołu Lotniczego Pogotowia Ratunkowego, który wylądował na wołowskim stadionie. Pacjenta w ciężkim stanie przetransportowano śmigłowcem do szpitala.

Po opanowaniu płomieni strażacy sprawdzili miejsce zdarzenia. Nie odnaleziono innych rannych. Przyczyna pożaru nie jest znana.

Do redakcji Kuriera po pożarze przyszła kobieta. Stwierdziła, że spłonęła jej altanka. W czasie pożaru jej tam nie było, i nie wie, co się faktycznie stało. Mieszkała tam i teraz nie ma, gdzie się podziać. Spłonęły też jej rzeczy. Gmina na razie zapewniła jej dach nad głową, ale - jak mówi kobieta - „to za mało". Sprawę bada teraz prokuratura.

aa

DUŻA INWWESTYCJA, NOWE MIEJSCA PRACY

Wybudują nowy zakład za 351 mln zł

PCC Rokita i PCC Exol wybudują nowy zakład produkcji alkoksylatów oraz innych związków chemicznych.

Instalacja ma służyć do produkcji wyrobów wytwarzanych z użyciem tlenku etylenu, jego dostawy mają być realizowane już od 2024 roku, choć całkowite zakończenie budowy planowane jest na połowę 2026 roku.

Nowa instalacja pozwoli na produkcję etoksylatów, polialkilenoglikoli, polioli polieterowych i innych produktów etoksylowanych.

Na tym nie koniec inwestycji PCC Rokita - firma bierze pod uwagę możliwość odejścia od paliwa węglowego. Będzie to możliwe dzięki przebudowie posiadanych już kotłów rusztowych na gazowe lub zamianie na kotły gazowe niskoparametrowe. Mówi się też o inwestycjach przedsiębiorstwa w odnawialne źródła energii, budowie farm fotowoltaicznych i farmy wiatrowej.

KaTa

SŁUŻBA WIĘZIENNA
Zakład Karny w Wołowie
informuje o naborze kandydatów do Służby Więziennej na stanowisko
STRAŻNIK W DZIALE OCHRONY
Na kandydatów do służby w Zakładzie Karnym w Wołowie czekają 23 etaty
Przewidywany termin przyjęcia do służby: styczeń 2022 r.
Szczegółowe informacje dotyczące postępowania kwalifikacyjnego dostępne są na stronie www.sw.gov.pl/praca-oferty/okregowy-inspektorat-sluzby-wiezienniej-we-wroclawiu oraz pod numerami telefonów 713758505 lub 713758509.
REKLAMA

Wyrazy głębokiego żalu i współczucia

dla Pani Renaty Studennej
Kierownika Wydział Edukacji, Kultury, Sportu i Pomocy Społecznej w Urzędzie Miejskim w Wołowie z powodu śmierci
TATY

Jan Tomków
Przewodniczący Rady Miejskiej wraz z Radnymi

Jan Janas
Zastępca Burmistrza Gminy Wołów

Dariusz Chmura
Burmistrz Gminy Wołów

GLORIAN
Dom Pogrzebowy
Darmowa chłodnia i kaplica
Telefon całodobowy:
71 389 13 13
56-100 Wołów, ul. Panieńska I
Usługi Kamieniarskie i Cmentarne
REKLAMA

epraca.pl/40fadd324

Współpraca międzypokoleniowa

Już od końca wakacji realizujemy projekt Rada Dialogu, którego celem jest wzmocnienie społeczeństwa obywatelskiego dzięki współpracy między pokoleniowej. Radni Powiatowej Rady Seniorów w Wołowie oraz Młodzieżowa Rada Powiatu Wołowskiego reprezentanci dwóch pokoleń wspólnie się szkolili i wypracowywali model współpracy. Już wkrótce rady powołają do życia Radę Dialogu Międzypokoleniowego Powiatu Wołowskiego.

inf

Program Fundusz Inicjatyw Obywatelskich na lata 2021-2030 NOWE FIO

Oszustki zbierały pieniądze na chorych

- Przed sklepami w Wołowie stoją dwie dziewczyny, ciemnej karnacji i udają głuchoniemeosoby. Zbierają podpisy oraz pieniądze na Polski Związek Osób Głuchych - ostrzegała Czytelników w ubiegłym tygodniu mieszkanka Wołowa. – Jak się okazało, były to oszustki.

- Kiedy podeszłam zmazać swój podpis dziewczyny, nagle potrafiły mówić i nie chciały mi dać kartki, aby zmazać podpis, koniec końców wyrwałam ją i zmazałam, ale widziałam, że dużo osób się tam wpisało z naprawdę dużymi kwotami. Nie minęło 5 minut, kiedy wróciłam, żeby zadzwonić na policję, ale dziewczyn już nie było - opowiada Czytelniczka. Sprawę nagłośniliśmy na naszym fanpagu, ostrzegając mieszkańców. Okazało się, że tego dnia widziało je wiele osób, pojawiały się też w następnych.

Na wydarzenie zareagował Polski Związek Głuchych, który przysłał nam oświadczenie:

Polski Związek Głuchych Oddział Dolnośląski z siedzibą we Wrocławiu po raz kolejny uprzedza o działalności oszustów na terenie województwa dolnośląskiego, którzy podszywają się pod osoby głuche lub pracowników/wolontariuszy naszego stowarzyszenia i wyłudzają darowizny na rzecz naszej organizacji. Takie osoby podają się za przedstawicieli Stowarzyszenia Regionalnego Głuchoniemych Dzieci i Inwalidów w Europie, które w istocie nie istnieje! Zarząd Oddziału Dolnośląski PZG z siedzibą we Wrocławiu przy ul. Braniborskiej 2/10 oświadcza, że nie prowadzi żadnej akcji (zbiórki pieniędzy) we Wrocławiu, ani w żadnym z miast na terenie województwa dolnośląskiego, gdzie działają jednostki terenowe PZG O/D. Wszelka działalność osób prywatnych polegająca na zbieraniu podpisów pod listami, zbieraniu danych osobowych oraz pieniędzy jest oszustwem i próbą wyłudzenia mienia. Czyny te podlegają karze i są określone przez kodeks karny (artykuł 268). Polski Związek Głuchych Oddział Dolnośląski jednocześnie informuje, że dołoży starań, by jak najszybciej wyjaśnić sprawę, oraz że zawiadomił już o powyższym Policję. Osoby, które zauważą powyżej opisaną nielegalną działalność, proszone są o bezzwłoczne powiadomienie Policji pod numerem 997 lub 112 oraz o zawiadomienie Polskiego Związku Głuchych Oddziału Dolnośląskiego (tel. 71-355-37-58, biuro@pzg.wroc.pl).

kk

Adama
Jesteśmy światowym liderem w dziedzinie środków ochrony roślin. Oferujemy szeroką gamę produktów, które zapobiegają powstawaniu strat w plonach. W ten sposób przyczyniamy się do rozwiązania jednego z największych problemów ludzkości – zaopatrzenia w żywność.
Nasz zakład znajduje się w Brzegu Dolnym, na terenie PCC Rokita

OPERATOR SPRZĘTU TRANSPORTOWEGO

Umowa o pracę
Miejsce pracy: Brzeg Dolny

Wymagania:
- wykształcenie minimum zawodowe
- dobra umiejętność jazdy wózkiem widłowym, spalinowym i elektrycznym
- komunikatywność
- dyspozycyjność
- predyspozycje do pracy w zespole
- mile widziane prawo jazdy B+E lub T

Oferujemy:
- Pracę w 7 osobowym zespole
- Przyjazną atmosferę w pracy
- System premiowy
- Dopłaty do karty Multisport
- Świadczenia z funduszu socjalnego
- Możliwość przystąpienia do grupowego ubezpieczenia na życie
- Praca od poniedziałku do piątku na II-ch zmianach 7-15 lub 13-21

Zgłoszenia prosimy składać mailowo na adres
amp.biuro@adama.com

Prosimy o dołączenie do CV klauzuli: „Wyrażam zgodę na przetwarzanie moich danych osobowych w celu rekrutacji zgodnie z art. 6 ust. 1 lit. a Rozporządzenia Parlamentu Europejskiego i Rady (UE) 2016/679 z dnia 27 kwietnia 2016 r. w sprawie ochrony osób fizycznych w związku z przetwarzaniem danych osobowych i w sprawie swobodnego przepływu takich danych oraz uchylenia dyrektywy 95/46/WE (ogólne rozporządzenie o ochronie danych)".
Informujemy, że Administratorem danych jest Adama Manufacturing Poland SA z siedzibą w Brzegu Dolnym przy ul. Sienkiewicza 4. Dane zbierane są dla potrzeb rekrutacji. Ma Pani/Pan prawo dostępu do treści swoich danych oraz ich poprawiania. Podanie danych w zakresie określonym przepisami ustawy z dnia 26 czerwca 1974 r. Kodeks pracy oraz aktów wykonawczych jest obowiązkowe. Podanie dodatkowych danych osobowych jest dobrowolne.
REKLAMA

KAMIENIARSTWO LUBIĄŻ
Jerzy Musiewicz
Lubiąż, ul. Wojska Polskiego 1
Wołów, ul. Kościuszki 17 (obok Urzędu Skarb.)
Środa Śląska, ul. Cmentarna
Lubin - Obora
KAMIENIARSTWO LUBIĄŻ RJB ROK ZAŁOŻENIA 1978
tel.: 605 252 249, 691 036 373
www.kamieniarstwolubiaz.pl
REKLAMA

OKNA
SYSTEMY OKIENNE I DRZWI Z PCV
PROSBET
WYSOKA JAKOŚĆ I NISKIE CENY
PRODUCENT
KBE SYSTEMY OKIENNE
Zbigniew Bocian
WINK HAUS
Wołów, ul. Składowa 5/3 (boczna W. Witosa)
tel. 071 389 37 96
REKLAMA

Podatki w górę! Sprawdź o ile?

Wszystkie gminy naszego powiatu podwyższyły podatki. Te najważniejsze, czyli od gruntu i nieruchomości wzrosły średnio o 5%.

W Brzegu Dolnym w tym roku podatek od gruntu wynosił 0,98 zł. W roku 2022 zapłacimy 1,03 zł. Podatek od nieruchomości, który obecnie wynosi 0,84 zł, został podniesiony do 0,89 zł- to prawie 6 %. W pozostałych gminach wzrost tej daniny wyniósł około 5%. W Wołowie podatek od gruntu wzrósł z 0,95 zł do 1,00 zł, a od nieruchomości 0,80 zł do 0,84 zł. W Wińsku za grunt zapłacimy podatek w wysokości 0,99 zł - wcześniej wynosił 0,95 zł, od nieruchomości uchwalono na poziomie 0,85 zł, z wcześniejszego 0,81 zł, co daje niecałe 5% podwyżki.

Jedyna stawka, która pozostała bez zmian to od budowli - 2% we wszystkich gminach, oraz w gminie Wińsko - podatek od budynków zajętych na niezarobkowe cele - 6,10 zł za 1 m2 powierzchni oraz od budynków w tym zajętych na prowadzenie odpłatnej statutowej działalności pożytku publicznego przez organizacje pożytku publicznego - 8,00 zł.

Ważną informacją jest też koszt za garaże - tu w gminie Brzeg Dolny podniesiono stawkę o około 4% (z 8,30 zł na 8,68 zł), w Wołowie około 5% (z 7,74 zł do 8,13 zł). **KaTa**

Podatek	Gmina Brzeg Dolny	Gmina Wołów	Gmina Wińsko
grunty/działalność gospodarcza	z 0,98 zł na 1,03 zł	z 0,95 zł na 1,00 zł	z 0,95 zł na 0,99 zł
pod wodami powierzchniowymi	z 4,89 zł na 5,17 zł	z 4,80 zł na 5,04 zł	z 4,82 zł na 5,00 zł
grunty zajęte na działalność pożytku publicznego	z 0,50 zł na 0,54 zł	z 0,50 zł na 0,53 zł	z 0,50 zł na 0,52 zł
niezabudowane objęte rewitalizacją	z 0,50 zł na 0,70 zł	z 3,10 zł na 3,26 zł	z 0,66 zł na 0,78 zł
budynki mieszkalne	z 0,84 zł na 0,89 zł	z 0,80 zł na 0,84 zł	z 0,81 zł na 0,85 zł
budynki związane z prowadz. dział. gospod.	z 24,80 zł na 25,74 zł	z 23,90 zł na 25,10 zł	z 24,03 zł na 24,93 zł
związane z działalnością gospod. i materiałem siewnym	z 11,06 zł na 12,04 zł	z 11,18 zł na 11,74 zł	z 11,23 zł na 11,65 zł
budynki związane z działalnością leczniczą	z 5,00 zł na 5,25 zł	z 4,70 zł na 4,94 zł	z 4,89 zł na 5,08 zł
garaże/niezarobkowe cele	z 8,30 zł na 8,68 zł	z 7,74 zł na 8,13 zł	niezmienione 6,10 zł
o odpłatnej statutowej działalności pożytku publicznego	z 7,50 zł na 7,80 zł	z 6,80 zł na 7,14 zł	niezmienione 8,00 zł
od budowli	niezmienione 2%	niezmienione 2%	niezmienione 2%

eprasa.pl f40fad4324

Nadia jest już w klinice

Bardzo dobra wiadomość dla rodziny Nadii oraz wszystkich, którzy wspierali zbiórkę na leczenie chorej dziewczynki. Rozpoczęto kuracje poza granicami Polski.

Fot.Caroline Kuchta

Przypomnijmy że, dziewczynka choruje na Ceroidolipofuscynozę, czyli śmiertelną demencję dziecięcą. Mieszkanka Wołowa ma zaledwie 4 lata, a już musi zmagać się z trudami tej ciężkiej choroby, która odbiera jej umiejętność chodzenia, mówienia a nawet widzenia. U Nadii pojawiają się także ataki padaczki. Potrzebne było leczenie za granicą. Na ten cel uzbierano ponad 80 tys. zł.

- Byliśmy wczoraj z Nadią w Hamburgu. Lekarze zgodzili się przyjąć Nadunie do kliniki - podzielił się tą dobrą wiadomością ojciec dziewczynki w serwisie Facebook.

- Dziękuję wszystkim ludziom za pomoc - napisała matka dziewczynki na stronie pomgam.pl, gdzie prowadzono zbiórkę pieniędzy. - Termin do badań zostanie wkrótce przekazany, kiedy mamy się zjawić na kilka dodatkowych badań plus operacja i podanie enzymu. Cieszę się, że nie ma ludzi obojętnych na takie sytuacje, gdzie ktoś potrzebuje pomocy na ratowanie dzieci śmiertelnie chorych.

Nadia dostanie lek. Niestety nie jest to leczenie przedłużające życie, ale bliscy mają nadzieję, że pomoże jej przetrwać jak najdłużej.

ziela

Dyżury aptek w nowym roku po staremu?

A miało to się zmienić za sprawą decyzji zarząd powiatu wołowskiego, który przyjął uchwałę dotyczącą zmian w dyżurach aptek w powiecie wołowskim.

Nie byłoby w tym nic dziwnego, gdyby nie to, że według tego projektu trzy dni pod rząd dyżur miałyby pełnić apteki wołowskie, trzy dni te w Brzegu Dolnym. W praktyce byłoby to uciążliwe dla mieszkańców powiatu, którzy musieliby nadrabiać drogi, w zależności od tego, gdzie otwarta byłaby apteka. Obecnie dyżury wyglądają tak, że codziennie otwarta jest jedna w Brzegu Dolnym i jedna w Wołowie i jest to bardzo dobre rozwiązanie.

Po upublicznieniu nowej uchwały zarządu powiatu zmieniającej te praktyki, sprawę nagłośnił w mediach społecznościowych burmistrz Wołowa, Dariusz Chmura. Poinformował o tym mieszkańców i wskazał na kuriozalną propozycję Zarządu Powiatu.

Kolejnego dnia, projekt uchwały został wycofany. Dariusz Chmura na oficjalnym Facebookowym koncie napisał: Cieszę się, że starosta Janusz Dziarski i pozostali członkowie zarządu śledzą moje konto na Facebooku i podczas wczorajszego zarządu wycofali uchwałę dotyczącą dyżurów aptek. To pokazuje, że presja ma sens i dzięki temu możemy uchronić powiat przed destrukcyjnym działaniem tej Koalicji Wstydu: Starosta Janusz Dziarski, Wicestarosta Jarosław Iskra, członek Zarządu Józef Szumilas, Artur Fojt, Anna Wróbel.

Powiat nie wyjaśnił swojej decyzji ani jej zmiany.

KaTa

Zniszczony psi plac zabaw

Budowa psiego placu zabaw na osiedlu Fabrycznym wzbudzała sporo kontrowersji. Właściciele psów byli zadowoleni z tej inicjatywy, zaś ci, którzy psów nie posiadają, twierdzili, że to strata pieniędzy. Obie grupy zgodnie twierdziły, że boją się dewastacji tego miejsca.

Fot.Facebook

Zniszczony plac w Brzegu Dolnym

Psi wybieg w Trzebnicy

Fot.bohunpies.wordpress.com/

Psi plac w Polkowicach

Psi plac zabaw w parku na osiedlu Fabrycznym funkcjonuje od 2019 roku i ma stałych bywalców. Plusem jest to, że został zbudowany z niepotrzebnych już elementów placów zabaw dla dzieci, można rzec, w idei „zero waste". Pieski mogą tu spokojnie się wybiegać, pokonywać przeszkody i zaprzyjaźnić się z innymi psami. Dobrze byłoby jednak, gdyby gmina dbała o swoje inicjatywy, bo obecny wygląd i funkcjonalność psiego placu zabaw pozostawia sporo do życzenia. Mieszkańcy stawiają za wzór place z innych miejscowości, m.in. z Polkowic czy Trzebnicy, ale wystarczyłoby, gdyby nasz plac był po prostu zadbany, a elementy zużyte- naprawiane, a pieski i ich właściciele będą szczęśliwi.

Arkadiusz Łuczak, prezes Zakładu Gospodarki Komunalnej w Brzegu Dolnym: Otrzymaliśmy informację o zniszczonym placu zabaw. W najbliższym czasie zajmiemy się tą sprawą. Być może będzie konieczne zdemontowanie pewnych elementów, ich naprawa i ponowne zamontowanie.

KaTa

Moralność Pani Dulskiej

„Kobieta powinna przejść przez życie cicho i spokojnie"- to jedna z maksym pani Dulskiej, Gabrieli Zapolskiej. Spokojnie tak, jak każdy człowiek, bo to zdrowo i przyjemnie. Ale cicho to my już od dawna nie chcemy, co widać w każdej dziedzinie życia, i nie można, bo ograniczanie drugiego człowieka kończy się kwestią Felicjana Dulskiego „A niech was wszyscy diabli!!!."

Od 1906 roku (premiera krakowska dramatu) Moralność wciąż budzi zainteresowanie widzów i twórców, a jej tematyka jest aktualna, niestety. Przetłumaczono ją na 16 języków, w tym na chiński, wielokrotnie była wystawiana na deskach teatrów polskich i zagranicznych, doczekała się też adaptacji filmowych. Wołowska wersja to spektakl teatralno-filmowy. Powstał dzięki współpracy: Magdaleny Nawój-Sinkowskiej, Agnieszki Michnowskiej, Krzysztofa Ożoga oraz młodzieży z Liceum Ogólnokształcącego w Wołowie: Zuzanna Juskowiak - Aniela Dulska, Borys Maniszewski - Felicjan Dulski, Michał Prewysz-Kwinto – Zbyszko Dulski, Julia Kosior – Hanka, Emilia Zygmunt – Juliasiewiczowa, Alicja Przyjmak – Tardachowa, Sara Szpaczyńska – Mela, Gabriela Tkacz – Hesia, Wprowadzenie: Julita Rutkiewicz. Dziękujemy Wam!

Bożena Serafin

PIRAMIDA MEBLE
od 2005 r. w Wołowie
www.meble-wolow.pl
kuchnie nowoczesne
kuchnie klasyczne
salony i jadalnie
łazienki
meble nietypowe
biura, szafy, wnęki
ul. Polna 5
56-100, Wołów
tel. 602 641 297
tel. 71 389 40 06
REKLAMA

eprasa.pl f40fad4324

Creator®

ISO 9001-2015

CIR | Centrum Intensywnej Rehabilitacji

BRZEG DOLNY

Idea CIR

Koncepcja działalności Centrum Intensywnej Rehabilitacji opiera się na skoordynowanym i kompleksowym procesie usprawniania Pacjentów po przebytych urazach narządów ruchu oraz zabiegach ortopedycznych. Zaordynowane zabiegi rehabilitacyjne mają na celu w optymalnym czasie doprowadzić Pacjenta do sprawności ruchowej, umożliwiającej codzienną, samodzielną egzystencję bez konieczności dodatkowej opieki oraz powrót do aktywności zawodowej.

Oferta zabiegowa CiR

– konsultacje medyczne
– konsultacje fizjoterapeutyczne z oceną funkcjonalną
– terapie indywidualne w oparciu o wskazania lekarskie i fizjoterapeutyczne

- elektrolecznictwo
- światłolecznictwo
- ciepłolecznictwo
- laseroterapia
- magnetoterapia
- ultradźwięki
- krioterapia miejscowa
- krioterapia ogólnoustrojowa
- hydroterapia
- masaż leczniczy
- kinezyterapia indywidualna
- terapia manualna
- porady lekarzy specjalistów
- rehabilitacja domowa

Oferta pobytowa CIR

- noclegi w pokojach 1 lub 2 osobowych z łazienką, dostęp do TV, internetu
- wyżywienie całodzienne: śniadanie, poczęstunek, obiad, kolacja
- sala klubowa, sala fitness, przestrzeń parkowa z siłownią zewnętrzną
- bezpłatne miejsca parkingowe

56-120 **BRZEG DOLNY**, Al. Jerozolimskie 26b, tel./fax: (071) 319 53 35, 534 719 283
www.cir.creator.wroc.pl; e-mail: cir-brzegdolny@creator.wroc.pl, NIP: 8940002246, REGON: 006011890

REKLAMA

eprasa.pl f40fad4324

NASZĄ ROLĄ SILNA POLSKA

POLSKI ŁAD
dla polskiej wsi

Rolniczko, Rolniku!

- Polski Ład dla Polskiej Wsi to **dla Ciebie realne korzyści**
- Troszcząc się o **rozwój i innowacje** na wsi – ułatwiamy Ci pracę
- Dbamy o Twoją przyszłość i **wspieramy Twoje inwestycje**
- Wspólnie **pielęgnujemy tradycje**

MINISTERSTWO ROLNICTWA I ROZWOJU WSI

SOLIDARNI ROLNIKAMI

Zawsze aktualnych informacji o programie szukaj na **www.gov.pl/polski-lad**

Materiał informacyjny

WOJEWÓDZTWO DOLNOŚLĄSKIE

Wiadomości z regionu

DOLNY ŚLĄSK

PARTNER STRONY: URZĄD MARSZAŁKOWSKI WOJEWÓDZTWA DOLNOŚLĄSKIEGO

Odra łączy dolnośląskie samorządy. Nowy projekt rozwoju turystyki w regionie

Rozbudowa infrastruktury turystycznej w pobliżu Odry, ochrona obszarów przyrodniczych oraz promocja turystyki wodno-rowerowej - to najważniejsze cele projektu realizowanego przez gminy Ścinawa, Wołów, Brzeg Dolny, Prochowice i Chocianów. Liderem projektu jest Stowarzyszenie Rzeczpospolita Samorządna, a jego koszt przekracza 37 milionów złotych.

Liderem projektu jest Stowarzyszenie Rzeczpospolita Samorządna, a udział w nim biorą lokalne samorządy: Ścinawa, Wołów, Brzeg Dolny, Prochowice i Chocianów.

W ramach inwestycji w Ścinawie, Dziewinie, Lubiążu i Brzegu Dolnym zbudowane zostaną pasażerskie przystanie żeglarskie na Odrze. Każda z nich będzie dysponowała miejscami postojowymi dla jachtów, łodzi motorowych czy kajaków. Powstanie też nowy szlak rowerowy o długości 100 km, umożliwiający bezpieczną komunikację pomiędzy poszczególnymi portami. Ścieżki rowerowe połączą Wołów - Lubiąż, Wielowieś - Ścinawa, Wielowieś - Prochowice i Chocianów - Szklary Dolne.

- Jest to projekt kompleksowy, dzięki któremu za sprawą ścieżek rowerowych, szlaku odrzańskiego oraz linii kolejowych doskonale połączy dolnośląskie gminy i podkreśli walory turystyczne mniejszych, ale również atrakcyjnych miejsc w naszym regionie - mówi **Cezary Przybylski, Marszałek Województwa Dolnośląskiego.**

Brak odpowiedniej infrastruktury turystycznej na terenach cennych przyrodniczo może prowadzić do niekontrolowanego ruchu turystycznego, a to wiąże się z wysokim ryzykiem degradacji tych terenów. Odpowiedzialnie prowadzona polityka ochrony środowiska naturalnego powinna jednocześnie kanalizować ruch turystyczny na atrakcyjnych terenach przy jednoczesnym chronieniu ich od zniszczenia.

- Odra od średniowiecza była osią aktywności gospodarczej i cywilizacyjnej tej części Polski, przez którą płynie. Stanęły tam liczne zamki strzegące przepraw. Powstawały miasta związane z rzeką jako drogą wodną i źródłem energii dla rodzącego się przemysłu. Do dziś mogą one wzbudzać podziw i zadumę wrażliwych na piękno i historię turystów. Co z pewnością istotne w naszych czasach, Odra to arteria komunikacyjna wolna od samochodów, a pełna dostojnej ciszy i bezpośredniego kontaktu z bogactwem przyrody - mówi **Tytus Czartoryski, radny Sejmiku Województwa Dolnośląskiego.**

Liderem projektu jest Stowarzyszenie Rzeczpospolita Samorządna, które zrzesza ponad 60 lokalnych samorządów z terenu Dolnego Śląska.

- W obliczu trudności wynikających z trwającej pandemii koronawirusa, lockdownów i innych ograniczeń, coraz więcej osób poszukuje możliwości obcowania z naturą i odpoczynku na świeżym powietrzu. Nasz projekt łączy dolnośląskie samorządy i pomaga wykorzystać ich potencjał turystyczny - mówi **Michał Rado, Prezes Stowarzyszenia Rzeczpospolita Samorządna.**

Obszar objęty projektem realizowanym przez samorządy Ścinawy, Wołowa, Brzegu Dolnego, Prochowic i Chocianowa to tereny niezwykle atrakcyjne pod względem przyrodniczym. Są wśród nich obszar NATURA 2000 „Łęgi Odrzańskie", Obszary Chronionego Krajobrazu „Lasy Chocianowskie" czy „Dolina Odry" i użytek ekologiczny „Korytarz Mierzowice".

- Nadbrzeże Odry to obszar od wielu lat zaniedbany i niedoinwestowany. Obecny projekt zmieni ten teren na przyjazny dla oka i atrakcyjny turystycznie. Ciekawy jest zwłaszcza pomysł na połączenie szlaków wodnych i rowerowych - mówi **Ryszard Lech, radny Sejmiku Województwa Dolnośląskiego.**

Dzięki temu projektowi w gminach przeprowadzonych zostanie szereg inwestycji „skrojonych na miarę" i dostosowanych do potrzeb danego obszaru. I tak, na przykład w gminie Chocianów powstanie ścieżka rowerowa włączająca ten obszar w sieć dróg rowerowych w regionie. Natomiast w Brzegu Dolnym powstanie przystań, która została zaprojektowana na odcinku rzeki przebiegającym przez miasto, w sąsiedztwie zespołu pałacowo - parkowego, czyli okolicy niezwykle atrakcyjnej turystycznie. Spore plany ma także Wołów.

- Nasza inwestycja umożliwi udostępnienie perły architektury, jakim jest wspaniały klasztor cysterski w Lubiążu. Myślimy także o kolejnych inwestycjach rowerowych w kierunku Prusic i Stawów Milickich. Dziękuję za to przedsięwzięcie marszałkowi sejmikowi i Stowarzyszeniu bo bez Was tej inwestycji by nie było - mówi **Dariusz Chmura, Burmistrz Wołowa.**

Całkowity koszt projektu wynosi ponad 37 milionów złotych, a unijne dofinansowanie z Regionalnego Programu Operacyjnego sięgnie 32 mln zł. Planowany czas zakończenia inwestycji to koniec września 2023 r. Wynoszący 15 proc. wkład własny do projektu zapewniają jego lider - Stowarzyszenie Rzeczpospolita Samorządna oraz partnerzy czyli samorządy Ścinawy, Wołowa, Brzegu Dolnego, Prochowic i Chocianowa.

UMWD

Inwestycja przeprowadzona w Wołowie umożliwi lepsze udostępnienie turystom klasztoru cysterskiego w Lubiążu

W ramach projektu powstanie nowy szlak rowerowy o długości 100 km.

eprasa.pl 40fad4324

Polski Ład w nieruchomościach. Kto może dostać pieniądze na wkład własny?

Rozmowa z Krzysztofem Michalakiem, prezesem spółki z o.o. Osiedle Ludowa

- Kilka miesięcy temu w naszej rozmowie mówił Pan, że zakup mieszkania to dobra inwestycja i jak widać miał Pan rację. Ceny nieruchomości ciągle rosną. Jak sytuacja wygląda na lokalnym rynku?

- Dokładnie jest tak, jak rozmawialiśmy. Ceny materiałów budowlanych i usług zmieniają się z dnia na dzień, np. cena płyty OSB wzrosła o blisko 150%, styropianu i stali o ponad 100%. Dachówka podrożała o 60-70%, a samo kupienie jej na rynku graniczy z cudem. To wszystko odbija się na cenach mieszkań. Każdy deweloper musi dostosowywać ceny mieszkań do zmieniających się warunków na rynku. W tej branży łatwo przeszacować całą inwestycję i można zakończyć ją ze stratą finansową. Myślę, że w przyszłości ceny zarówno mieszkań jak i domów będą dalej rosły. Zwłaszcza w miejscowościach takich jak Wołów, które są ciche i spokojne, a jednocześnie dobrze skomunikowane z dużymi miastami. Podsumowując zatem - zakup mieszkania to nadal bardzo dobra inwestycja oraz świetny sposób na ochronę i wzrost wartości kapitału. Posłużę się przykładem: klienci, którzy kupili u nas mieszkania na przełomie 2020 i 2021 roku, zanotowali wzrost wartości swoich nieruchomości o 25-30% na przestrzeni niespełna roku.

- Polski ład - rządowy program - wniósł nowości również na rynku nieruchomości. Na co kupujący powinni zwrócić tu uwagę?

- Obecnie wiele rodzin stać na zaciągnięcie kredytu na mieszkanie, jednak przeszkodą jest wkład własny. Osobiście spotkałem się z kilkoma parami, które chciały kupić mieszkanie, ale nie były w stanie zaoszczędzić na wkład, np. ze względu na konieczność opłat czynszu za wynajmowane aktualnie mieszkanie. Program kierowany jest do osób, które posiadają zarobki umożliwiające spłatę kredytu na mieszkanie, ale jednocześnie nie mają środków na wymagany wkład własny. Nowy ład daje kilka możliwości, gdy zamierzamy kupić mieszkanie: gwarancje wkładu własnego lub/i możliwość dofinansowania do kredytu.

- Kto może dostać dopłatę na zakup mieszkania?

- Trzeba będzie spełnić kilka kryteriów. Kredyt hipoteczny bez wkładu własnego z gwarancją BGK (Bank Gospodarstwa Krajowego) jak i dofinansowanie do spłaty kredytu, będzie mogło otrzymać małżeństwo, osoba samotnie wychowująca co najmniej jedno dziecko lub osoba niepełnosprawna.

- Jakie są warunki?

- Nie został przyjęty żaden limit wiekowy – tak jak wcześniej zakładano. Kredytobiorca oraz członkowie jego gospodarstwa domowego nie mogą być właścicielami innego mieszkania, chyba że w skład gospodarstwa domowego wchodzi dwoje albo więcej dzieci. Państwo pokryje od 10 do 20 procent kwoty kredytu (ale nie więcej niż 100 tys. zł) , co zastąpi wkład własny. Kredyty z taką gwarancją będą udzielane na co najmniej 15 lat i będą dostępne do dnia 31 grudnia 2030r. Dopóki gwarancja będzie działała, taki lokal nie może służyć do wykonywania działalności gospodarczej. Ustalono także limity ceny metra kwadratowego mieszkania, które zależą od:

-województwa i miasta, w którym kupowany jest lokal (zostaną uwzględnione różnice w cenach mieszkań między regionami),

- od tego, czy lokal kupowany jest na rynku pierwotnym, czy wtórnym.

Co jest dla naszych mieszkańców bardzo ważne - limit w Wołowie to 6.108,00 zł za metr kwadratowy mieszkania. Dla porównania we Wrocławiu jest to 8.390,00 zł. Z racji znajomości wrocławskiego rynku nieruchomości, wiem, że już teraz trudno o mieszkania spełniające to kryterium. Jeśli w trakcie spłaty kredytu rodzina powiększy się o drugie lub kolejne dziecko, to BGK spłaci część kredytu:

- 20 tys. zł w przypadku drugiego dziecka
- 60 tys. zł w przypadku trzeciego lub następnego dziecka

- Czy już można korzystać z tych dopłat?

- 15 listopada 2021 r. Prezydent podpisał ustawę, czyli rozwiązanie wejdzie w życie w I połowie 2022r. Takich kredytów będą udzielać banki, które zawrą w tym zakresie umowę z BGK. Jest to taki sam kredyt hipoteczny jak kredyt udzielany z wkładem własnym. Jedyna różnica, to obowiązek przedstawienia oświadczeń potwierdzających spełnianie warunków do skorzystania z programu.

- Pan w swojej ofercie ma jeszcze dostępne mieszkania i czy tu też można skorzystać z dopłat?

- Etap I ekspresowo się wyprzedał. Jesteśmy na II etapie, czyli następne 12 mieszkań naszej inwestycji przy ul. Ludowej. W przyszłym roku przed nami jeszcze etap III (20 mieszkań). Sprzedaż II etapu ruszyła bardzo dynamicznie. W niespełna dwa miesiące od startu jego budowy 5 mieszkań znalazło klientów. Na Ludowej zostały ostatnie lokale mieszczące się w limicie cenowym programu „Mieszkanie bez wkładu własnego". Ze względu na rosnące w bardzo szybkim tempie ceny materiałów i usług budowlanych ich ilość jest ograniczona. Z racji powyższych czynników z początkiem nowego roku ceny nieruchomości ponownie pójdą w górę.

Zapraszam do zapoznania się z naszą ofertą na stronie internatowej www.osiedleludowa.com.pl lub do kontaktu ze mną pod nr tel.: +48 666-012-726.

mr

Bądź widoczny nawet 150 metrów

Ze względu na krótkie dni i wcześnie zapadający zmrok policjanci przypominają o obowiązkach poruszających się po drodze. Aktualne przepisy nakładają na pieszych używania elementów odblaskowych poza obszarem zabudowanym po zmierzchu. Warto wiedzieć, że po zmroku pieszy, który ma na sobie ubranie w stonowanych szaro – czarnych kolorach i nie posiada na wierzchniej odzieży elementów odblaskowych, jest widziany przez kierującego pojazdem z odległości zaledwie 40 metrów. Natomiast osoba piesza, mająca na sobie „odblaski", staje się widoczna z odległości nawet 150 metrów.

Wspomniane dodatkowe metry pozwalają często kierowcy wyhamować i bezpiecznie ominąć pieszego. Z pewnością jesienią i zimą, kiedy wcześnie zapada zmrok i warunki atmosferyczne ulegają znacznemu pogorszeniu, piesi na drogach stają się słabo widoczni, zatem prawdopodobieństwo ich potrącenia przez pojazd zdecydowanie wzrasta.

Musimy pamiętać, że korzystając z odblasków, znacznie szybciej zostaniemy zauważeni przez kierujących pojazdami, co może uchronić nas przed utratą zdrowia, a nawet życia.

Możemy stosować odblaski w różnej formie np. zawieszek, opasek czy kamizelek. Bardzo dużo odzieży teraz, zwłaszcza dla dzieci, wyposażona jest już właśnie w elementy odblaskowe. Niech odblask stanie się modny, stanie się czymś powszechnym bez względu na porę roku, porę dnia czy warunki atmosferyczne. Lepiej być widocznym zawsze.

kk

REKLAMA

REKLAMA

REKLAMA

REKLAMA

eprasa.pl f40fad4324

10 - 16 grudnia 2021

Piątek

20:00 POLSAT
Mulan
film przygodowy, Hongkong, Kanada, USA, 2020

Cesarz Chin (Jet Li) wydaje surowy dekret. Każda rodzina musi wyznaczyć jednego mężczyznę do służby w armii. Krajowi zagrażają bowiem dzicy najeźdźcy z północy. Tymczasem ojciec Mulan (Yifei Liu), szanowany wojownik, jest chorym człowiekiem. Dziewczyna nie wyobraża sobie, by mógł wyruszyć na wojnę. Jako najstarsza córka postanawia go zastąpić. Ponieważ jednak kobiety nie mogą służyć w armii, zakłada męski strój. W swoim przebraniu testowana jest na każdym kroku.

Sobota

23:25 TVP2
Nie ma tego złego...
komedia romantyczna, Kanada, 2013

Leo (Ryan Kwanten) to niespełniony pisarz, który pracuje jako pomywacz w restauracji i czeka na wymarzony sukces. Tymczasem jego była żona staje się autorką bestsellera opartego na blogu „Czemu jesteś do bani". W książce opisuje pikantne szczegóły dotyczące ich nieudanego związku. Wkrótce Leo zakochuje się w Colette (Sara Canning), którą poznaje na jej własnym weselu. Od tamtej pory zaczyna śledzić dziewczynę i przekonywać, że ślub z Dannym (Ryan McPartlin) był błędem.

Niedziela

23:05 TVP1
Najlepszy
film obyczajowy, USA, 2009

Tragiczna śmierć nastoletniego Bennetta Brewera (Aaron Johnson) niszczy życie jego rodziny. Jego rodzice, Grace (Susan Sarandon) i Allen (Pierce Brosnan), nie potrafią poradzić sobie tą stratą. Załamana matka zaczyna kolekcjonować wszelkie prasowe wzmianki na temat wypadku, w którym zginął chłopak. Obsesyjnie pragnie zrekonstruować ostatnie chwile jego życia. Jej mąż, choć stara się być silny i wspierać przytłoczoną nagłą tragedią rodzinę, także nie potrafi uporać się z bólem po stracie dziecka.

Poniedziałek

23:40 TVN
Człowiek tai chi
dramat sensacyjny, Hongkong, Chiny, USA, 2013

Chen pod okiem Yanga zgłębia tajniki chińskiej sztuki walki, nazywanej tai chi. Zbuntowany młodzieniec, zafascynowany fizycznym wymiarem ćwiczeń, wbrew woli nauczyciela używa swoich umiejętności do niecnych celów. Kiedy świątynia, w której ćwiczy Chen, jest poważnie zagrożona rozbiórką, uczeń postanawia ją wspomóc w nietypowy sposób. Decyduje się przyjąć propozycję tajemniczego mocodawcy, Donaki Marka, i zostać uczestnikiem nielegalnych walk za pieniądze w podziemnym klubie.

Wtorek

20:05 POLSAT
Więzień labiryntu: Lek na śmierć
thriller sf, USA, 2018

Thomas (Dylan O'Brien), Newt (Thomas Brodie-Sangster) i Frypan (Dexter Darden) są ostatnimi przebywającymi na wolności Streferami, którym nie zagraża wirus. Razem z Prawą Ręką biorą udział w akcji uwolnienia pozostałych Odpornych z rąk organizacji DRESZCZ. Odkrywają, że wśród porwanych dzieci nie ma Minho (Ki Hong Lee). By go ocalić, muszą przedostać się do Ostatniego Miasta - labiryntu, który kontroluje DRESZCZ. Po drodze atakują ich ofiary wirusa.

Środa

22:45 POLSAT
Parasol bezpieczeństwa
komedia sensacyjna, USA, 2003

Los Angeles. Policjant Hank Rafferty zostaje oskarżony o pobicie swojego czarnoskórego kolegi, Earla Montgomery'ego. Po tym incydencie zarówno on, jak i zaatakowany przez niego funkcjonariusz tracą pracę. Obaj mężczyźni wkrótce znajdują zatrudnienie w prywatnej agencji ochrony i zostają partnerami. Ich współpraca nie układa się jednak najlepiej, ponieważ Hank i Earl nie cierpią się nawzajem. Tymczasem wpadają na trop wielkiego przemytu, którego organizatorem jest groźny gangster Nash.

Czwartek

20:05 POLSAT
Diabeł ubiera się u Prady
komediodramat, USA, 2006

Andrea Sachs kończy z wyróżnieniem studia dziennikarskie i zaczyna poszukiwania pracy. Trafia na rozmowę kwalifikacyjną do magazynu „Runway" prowadzonego przez wpływową kobietę świata mody, Mirandę Priestly. Ma szczęście, bo redaktor naczelna właśnie potrzebuje dodatkowej asystentki. Dziewczyna naiwnie sądzi, że w pracy najważniejsze są kompetencje. Jest jednak w błędzie. By utrzymać posadę, Andrea musi spełniać dziwaczne zachcianki szefowej, przejść na dietę.

piątek 10 grudnia

TVP 1

05:15 Przysięga - serial obyczajowy, prod. Turcja, 2020
06:05 Elif - serial, prod. Turcja, 2018
07:00 Transmisja Mszy Świętej z Sanktuarium Matki Bożej na Jasnej Górze
07:30 Agape - magazyn
08:00 Wiadomości
08:10 Pogoda poranna
08:15 Kwadrans polityczny
08:35 Ranczo - serial
09:35 Komisarz Alex - serial kryminalny TVP
10:35 Ojciec Mateusz - serial kryminalny TVP
11:25 Kasta - serial paradokumentalny TVP
12:00 Wiadomości
12:10 Agrobiznes
12:30 Agropogoda - magazyn
12:35 Magazyn Rolniczy
12:50 Natura w Jedynce - Na ratunek młodym szympansom

SERIAL OBYCZAJOWY

14:00 Elif - serial, prod. Turcja, 2018
14:50 Paszporty Wolności
15:00 Wiadomości
15:15 Alarm! - magazyn
15:35 Gra słów. Krzyżówka
16:00 Paszporty Wolności. Wizytówki
16:05 Przysięga - serial
17:00 Teleexpress
17:15 Jaka to melodia?
17:55 Klan - telenowela TVP
18:20 Kasta - serial
18:55 Jeden z dziesięciu
19:30 Wiadomości
20:10 Alarm! - magazyn
20:35 Ojciec Mateusz - serial
21:25 Kulisy serialu Na sygnale - felieton
21:35 Na sygnale - serial
22:10 Paszporty Wolności

TVP 2

05:25 Na dobre i na złe - serial TVP
06:20 Anna Dymna - spotkajmy się
06:55 Familiada - teleturniej
07:30 Pytanie na śniadanie
10:40 Panorama
10:45 Pytanie na śniadanie
11:20 Zacznij od zdrowia - magazyn
11:50 Rodzinka.pl - serial komediowy TVP
12:30 Koło fortuny
13:15 Postaw na milion - teleturniej
14:05 Va Banque - teleturniej
14:35 Na sygnale - serial fabularyzowany TVP
15:10 Serial fabularny
16:00 Koło fortuny - teleturniej
16:35 Familiada - teleturniej
17:15 Miłość i przeznaczenie - serial obyczajowy
18:00 Panorama
18:20 Va Banque - teleturniej

SERIAL KOSTIUMOWY

18:45 Kozacka miłość - serial kostiumowy, prod. Rosja
19:35 Barwy szczęścia - serial obyczajowy TVP
20:45 Kabaret. Super Show Dwójki - program kabaretowy
21:55 Zniewolona - serial kostiumowy, prod. Ukraina
23:55 Muzyka, Taniec, Zabawa - koncert
01:00 Ojciec rodziny - film obyczajowy, prod. USA
03:15 Z podniesionym czołem - film akcji, prod. USA, 2004, reż. Kevin Bray, wyk. The Rock ..., Johnny Knoxville, Kristen Wilson, Ashley Scott
04:50 Rodzinka.pl - serial komediowy TVP

TVN

05:40 Uwaga! - magazyn
06:00 Ukryta prawda - program obyczajowy
07:00 Kuchenne rewolucje - program kulinarno-rozrywkowy
08:00 Dzień Dobry TVN - magazyn
11:35 Doradca smaku
11:45 Ukryta prawda - program obyczajowy
12:50 Tajemnice miłości
13:55 Ukryta prawda - program obyczajowy
15:55 Kuchenne rewolucje - program kulinarno-rozrywkowy
17:00 Tajemnice miłości
18:00 Ukryta prawda - program obyczajowy
19:00 Fakty
19:30 Sport
19:40 Pogoda
19:45 Raport smogowy
19:50 Uwaga! - magazyn
20:00 Lego Masters

FILM SENSACYJNY

21:35 Uprowadzona - film sensacyjny, USA, Wielka Brytania, Francja, 2008, reż. Pierre Morel, wyk. Liam Neeson, Maggie Grace, Leland Orser, Jon Gries, Holly Valance, Famke Janssen
23:30 Operacja „Deszcz" - film S-F, Australia, 2020, reż. Luke Sparke, wyk. Temuera Morrison, Jet Tranter, Dena Kaplan, David Roberts, Vince Colosino
02:15 Kuba Wojewódzki - talk show
03:20 Uwaga! - magazyn prod. Polska
03:40 Noc magii
05:00 Kto was tak urządził

POLSAT

06:00 Nowy dzień z Polsat News
08:40 Malanowski i Partnerzy - serial obyczajowy prod. Polska
09:40 Sekrety rodziny
10:40 Dlaczego ja?
11:40 Gliniarze
12:50 Wydarzenia
13:25 Interwencja - magazyn
13:40 Trudne sprawy
14:40 Dlaczego ja?
15:50 Wydarzenia
16:10 Pogoda
16:15 Interwencja - magazyn]
16:30 Na ratunek 112
17:00 Gliniarze
18:00 Pierwsza miłość - serial obyczajowy prod. Polska
18:50 Wydarzenia
19:25 Gość Wydarzeń
19:45 Sport, Pogoda

FILM PRZYGODOWY

20:00 Mulan
Mulan opowiada historię nieustraszonej młodej dziewczyny, która w męskim przebraniu wyrusza do walki w obronie swojego kraju. Będąc nieodrodną córką wielkiego wojownika, Hua Mulan jest szybka, nieustraszona i zdeterminowana.
22:50 Patriota
02:30 Małolaty Ninja na wojennej ścieżce
Tym razem Rocky, Colt i Tum Tum, młodociani wojownicy ninja z Kaliforni, podczas wakacji u dziadka zaprzyjaźniają się z młodą Indianką o imieniu Jo.

TVP Kultura

07:00 Muzyczny poranek - teledyski
08:00 Co dalej? - program publicystyczny
08:30 Kronos Uwodziciel
09:05 Res Poloniae - O Polsce z oddali - Lord Jeffrey Archer
09:40 Wsteczny bieg - film TVP, prod. Polska, 1978, reż. Laco Adamik, wyk. Jerzy Radziwiłowicz, Iwona Biernacka, Danuta Szaflarska, Zygmunt Malawski, Maria Biesiada, Zbigniew Bielski, Piotr Cieślak, Adam Ferency, Stanisław Jaroszyński, Hanna Molenda
11:00 Komediantka - serial
13:30 Mieczysław Karłowicz - samotna wędrówka
14:35 Kolorowe wzgórza - dramat, prod. Kolumbia, Panama, 2010, reż. Carlos Cesar Arbelaez, wyk. Norlberto Sanchez

DRAMAT

16:20 Paciorki jednego różańca - dramat, prod. Polska, 1979
18:10 Paryż. Śladami Chopina - cykl reportaży
18:30 Informacje kulturalne - informator kulturalny
19:00 Wirtuozi V4+. Międzynarodowy talent show
21:10 Wieczór kinomana - Wstęp do filmu - Max i ferajna
21:15 Wieczór kinomana - Max i ferajna - komedia kryminalna
23:15 Van Dyck: wielki rywal Rubensa - film dokumentalny
00:25 Teraz animacje! - Nad zakurzone morze - film animowany

TV Puls

06:00 Zbuntowany anioł - telenowela Osierocona Milagros rozpoczyna pracę jako pokojówka rodziny DiCarlo i zakochuje się w synu pana domu.
07:00 Rodzinny interes - serial obyczajowy
08:00 Lombard. Życie pod zastaw - serial
11:00 Zbuntowany anioł - telenowela
12:00 Zaklinaczka duchów - serial fantasy
14:00 Lombard. Życie pod zastaw - serial obyczajowy prod. Polska
16:00 Rodzinny interes - serial obyczajowy
18:00 Lombard. Życie pod zastaw - serial obyczajowy
20:00 Czarny pies

FILM AKCJI

21:35 Likwidator
Narkotykowy boss ucieka z konwoju i zmierza wprost ku granicy Meksyku. Jednak na drodze do upragnionej wolności staje szeryf oraz grupa jego niedoświadczonych zastępców.
23:50 Za ciosem
01:30 Castle - serial kryminalny
02:30 Lombard. Życie pod zastaw - serial obyczajowy
03:25 Zobacz to! Blok powtórkowy: Menu na miarę - program kulinarny prod. Polska
03:55 Dyżur - serial dokumentalny

TVN 7

05:40 Szpital - program obyczajowy
06:35 Rozwód. Walka o wszystko
07:35 Papiery na szczęście - serial, Polska
08:10 Ukryta prawda
11:15 Rozwód. Walka o wszystko
12:15 Szpital - program obyczajowy
13:15 SOS Ekipy w akcji
14:15 Sąd rodzinny - program sądowy
15:15 Sędzia Anna Maria Wesołowska
16:15 Ukryta prawda - program obyczajowy
17:15 Ten moment
17:50 Rozwód. Walka o wszystko
18:55 Ukryta prawda - program obyczajowy
19:55 Miłe wieści
20:00 Projekt Lady

KOMEDIA

21:05 Jeszcze dłuższe zaręczyny - film komedia, USA, Japonia, 2012, reż. Nicholas Stoller, wyk. Jason Segel, Emily Blunt, Rhys Ifans, Chris Pratt, Alison Brie, Jacki Weaver, Dakota Johnson
23:40 Sąsiedzi II - film komedia, USA, Chiny, 2016, reż. Nicholas Stoller, wyk. Seth Rogen, Zac Efron, Rose Byrne, Chloë Grace Moretz, Ike Barinholtz
01:35 Druga strona medalu - talk show prod. Polska
02:45 Noc magii

TV 4

06:00 Gliniarz i prokurator **07:00** Strażnik Teksasu **08:00** Nasz nowy dom **09:00** Pierwsza miłość **09:50** Kochane pieniądze **10:50** Hardkorowy lombard **11:50** Święty **12:55** Galileo **13:55** STOP Drogówka **15:55** Hardkorowy lombard **16:55** Święty **18:00** Kochane pieniądze
19:00 Policjantki i Policjanci
20:00 Gwiazdy Kabaretu
22:00 Sprawiedliwi - Wydział Kryminalny
00:05 Wstrząsy 6 Burt jest umierający. Czy zdoła zwalczyć zatrucie jadem larw i wraz z Travisem pokonać kolejną hordę podziemnych stworów? Tym razem będą musieli stoczyć walkę z wielkimi larwami w odległej stacji badawczej w Nunavut - kanadyjskim terytorium Inuitów. **02:05** Ucho Prezesa **02:25** Disco Polo Life

TV Trwam

11:45 Refleksje nad Psalmem XXIII **11:55** Prymas Stefan Wyszyński **12:00** Anioł Pański **12:03** Informacje dnia **12:20** Ziemia Obiecana **13:00** Wodzirejski maraton **13:30** Msza święta
14:20 100 cudownych miejsc na świecie **14:30** Zrozumieć Antycywilizacje **14:55** Słowo życia **15:00** Modlitwa **15:20** Mocni w wierze **15:50** Ma się rozumieć **16:00** Informacje dnia **16:10** Siódmy sakrament **16:30** Tak Go pamiętam **17:00** Życie z pasją **17:20** Niezwykłości przyrody Nowej Zelandii **17:30** Geopolityka
17:55 Poczet Wielkich Polaków **18:00** Anioł Pański **18:05** Informacje dnia **18:15** Westerplatte Młodych **19:00** Msza Święta **20:00** Informacje dnia **20:20** Różaniec **20:50** Myśląc Ojczyzna **21:00** Apel Jasnogórski

eprasa.pl f40fad4324

KURIER GMIN
TYGODNIK POWIATU WOŁOWSKIEGO
www.kuriergmin.pl

sobota 11 grudnia

TVP 1

08:15 Paszporty Wolności
08:20 Wojsko - polskie.pl
08:40 Paszporty Wolności
08:45 Pełnosprawni - magazyn
09:15 Paszporty Wolności
09:20 Fascynujący świat
10:25 Paszporty Wolności
10:35 Sprawa dla reportera
11:30 Paszporty Wolności
11:40 Ojciec Mateusz - serial
12:30 Paszporty Wolności
12:40 Pojedynek w Abilene
14:10 Paszporty Wolności
14:10 Z pamięci
14:25 Okrasa łamie przepisy
14:55 Rolnik szuka żony
15:55 Tajemnice miasteczka
17:00 Teleexpress
17:30 Jaka to melodia?
18:20 Paszporty Wolności
18:30 Wojenne dziewczyny
19:30 Wiadomości
20:10 Alarm! - magazyn
20:25 Paszporty Wolności. Wizytówki

SERIAL KRYMINALNY

20:35 Komisarz Alex - serial kryminalny prod. TVP
21:25 Paszporty Wolności. Wizytówki - Wojciech Skowron
21:35 Hit na sobotę - Ben Hur - dramat historyczny, prod. USA, 2016
23:45 Brunet wieczorową porą - komedia kryminalna
01:30 Zasady nie obowiązują - film prod. USA, 2016
03:45 Jaka to melodia? - teleturniej muzyczny
04:30 Z pamięci - Marta Fik - felieton
04:35 Zakończenie

TVP 2

05:55 Dla niesłyszących - Barwy szczęścia - serial
06:55 Dla niesłyszących - M jak miłość - serial TVP
07:55 Pytanie na śniadanie
11:45 Rodzinny ekspres - magazyn
12:20 Gorące święta - komedia familijna, prod. USA, 2012
14:00 Familiada - teleturniej
14:35 Koło fortuny
15:15 Szansa na sukces. Opole 2022 - widowisko
16:20 Na dobre i na złe - serial TVP
17:20 Wojciech Cejrowski - boso przez świat
17:50 Dla niesłyszących - Słowo na niedzielę
18:00 Panorama
18:20 Pogoda
18:30 Postaw na milion
19:25 Rodzinka.pl - serial
20:00 40 - stka Bayer Full
22:15 Hity wszech czasów

KOMEDIA

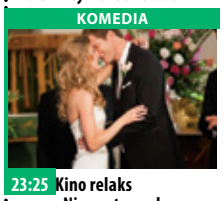

23:25 Kino relaks - Nie ma tego złego... - komedia, prod. USA, Kanada, 2017, reż. Jeremiah S. Chechik, wyk. Ryan Kwanten, Sara Canning, Will Sasso
01:10 Ukryta tożsamość - film fabularny, prod. USA, 2003
03:05 Arktyczny podmuch - film akcji, prod. Kanada, Australia, 2010, reż. Brian Trenchard - Smith, wyk. Michael Shanks, Alexandra Davies
04:40 Zakończenie

TVN

06:00 Ukryta prawda
07:00 Kuchenne rewolucje - program kulinarno-rozrywkowy
08:00 Dzień Dobry TVN - magazyn
11:30 Szlachetna Paczka
11:40 Na Wspólnej - serial
13:35 Szlachetna Paczka, 2021
13:45 MasterChef
15:20 Szlachetna Paczka, 2021
15:35 Skoki narciarskie: Puchar Świata, Klingenthal - studio
16:00 Skoki narciarskie: Puchar Świata, Klingenthal
17:20 Skoki narciarskie: Puchar Świata, Klingenthal
18:30 Kolekcja smaków
19:00 Fakty
19:30 Kroniki Pucharu Świata w skokach narciarskich

MAGAZYN

19:50 Uwaga! - magazyn prod. Polska
20:05 Miłe wieści
20:10 Złe mamuśki - film komedia, USA, 2016, reż. Jon Lucas, Scott Moore, wyk. Mila Kunis, Kathryn Hahn, Kristen Bell, Christina Applegate
22:20 Milion sposobów, jak zginąć na Zachodzie - film western, USA, 2014, reż. Seth MacFarlane, wyk. Seth MacFarlane, Charlize Theron, Amanda Seyfried, Liam Neeson
00:50 Uprowadzona - film sensacyjny
02:50 Kuchenne rewolucje
03:50 Noc magii

POLSAT

06:00 Nowy dzień z Polsat News
08:05 Zakochany Madagaskar
08:40 Stuart Malutki 3: Trochę natury
10:10 Ewa gotuje
10:40 Nasz Nowy Dom
12:40 Bogaty Dom - Biedny Dom
13:45 Drwale i inne opowieści Bieszczadu
14:40 Rolnicy. Podlasie
15:45 Więzienie
17:45 Chłopaki do wzięcia
18:50 Wydarzenia
19:25 Gość Wydarzeń
19:45 Sport
19:55 Pogoda
20:00 Avengers: Czas Ultrona
Kiedy Tony Stark próbuje wskrzesić dawno zapomniany program utrzymania światowego pokoju, sytuacja niespodziewanie się komplikuje.

FILM PRZYGODOWY

23:10 Speed 2: wyścig z czasem
Trzymające w napięciu, pełne zapierających ech w piersiach efektów specjalnych kino akcji, będące bardzo udaną kontynuacją wielkiego przeboju kinowego „Speed – Niebezpieczna prędkość". Annie Porter wraz ze swoim narzeczonym Alexem wyruszają w rejs luksusowym statkiem na Wyspy Karaibskie.
01:55 Śpiączka cz. 2
03:35 Love Island. Wyspa miłości
04:40 Disco Gramy
05:25 Telezakupy
TV Okazje

TVP Kultura

07:00 Grali i śpiewali najgłośniej w Polsce, czyli jak to z Czerwonymi Gitarami było
08:00 Informacje kulturalne
08:30 Tamte lata, tamte dni - Magdalena Zawadzka
08:55 Dubai Expo
09:25 Wiśniak - film dokumentalny, reż. Paulina Ibek
10:25 Serialowa nostalgia - Zmiennicy - serial TVP
11:30 Moje pokolenie, prod. Wielka Brytania, 2017
13:00 Do dzieła - magazyn
13:25 Boso po ściernisku - dramat, prod. Czechy, 2017, reż. Jan Sverak
15:15 Mieszczanie żywieccy - Beata i Marta -
15:45 Szczawno - Zdrój Baroque Festival 2021
16:55 Retro kino - Jadzia - komedia, prod. Polska, 1936, reż. Mirosław Krawicz

PROGRAM PUBLICYSTYCZNY

18:40 Co dalej? - program publicystyczny
19:05 Legendy Rocka - The Byrds - cykl dokumentalny, prod. Wielka Brytania, 2017
19:30 Legendy Rocka - Buddy Holly
20:00 Bilet do kina - Tulipanowa gorączka - film fabularny, prod. Wielka Brytania, USA, 2017, reż. Justin Chadwick
21:50 Skrzydła umysłu - koncert
23:30 Seans kultowy - Kruk - horror
01:05 Mieszczanie żywieccy
01:45 Co dalej?
02:20 Wieczór kinomana - Max i ferajna - komedia

TV Puls

06:00 Castle - serial
Poszukujący inspiracji pisarz otrzymuje pozwolenie na przyłączenie się do jednego zespołu z wydziału zabójstw nowojorskiej policji.
07:00 Taki jest świat
08:00 Lombard. Życie pod zastaw - serial obyczajowy
Prowadzenie lombardu to zajęcie ciekawe, momentami ekscytujące, ale często i niebezpieczne. Bohaterami serialu są: właściciel Kazimierz Barski, jego rodzina, pracownicy oraz klienci, którzy pojawiają się w lombardzie z powodu różnych życiowych zawirowań. Są to zarówno osoby starsze, potrzebujące środków do życia, jak i młode, które zastawiają laptop czy telefon.

FILM PRZYGODOWY

20:00 Mocne sobotnie kino: Krzyżowy ogień
Dwóch płatnych zabójców dostaje zlecenie zlikwidowania narkotykowego bossa. Gdy okaże się, że cel chroniony jest przez agentów Interpolu, zawodowcy zawierają sojusz, by wspólnie wykonać zadanie.
22:00 Ocean ognia
00:15 Krwawe porachunki
02:15 Castle - serial kryminalny
03:20 Zobacz to! Blok powtórkowy: Taki jest świat - program informacyjny prod. Polska
04:00 Menu na miarę - program kulinarny

TVN 7

05:05 Szkoła
06:05 Wiza na miłość
07:00 Timmy i przyjaciele - animacja animowany
07:15 Rozwód. Walka o wszystko
08:15 Hotel Paradise
09:15 Ukryta prawda - program obyczajowy
13:25 Z zaskoczenia - film rodzinny, USA, 2012, reż. John Whitesell, wyk. Kevin Durant, Taylor Gray, James Belushi, Brandon T. Jackson
15:30 Jestem na tak - film komedia, USA, Australia, 2008, reż. Peyton Reed, wyk. Jim Carrey, Zooey Deschanel, Bradley Cooper, John Michael Higgins, Fionnula Flanagan, Terence Stamp
17:40 Tarzan: Legenda - film przygodowy, Kanada, Wielka Brytania, USA

FILM PRZYGODOWY

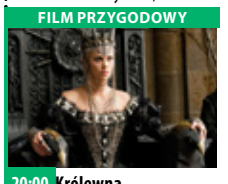

20:00 Królewna Śnieżka i łowca - film przygodowy, USA, 2012, reż. Rupert Sanders, wyk. Kristen Stewart, Chris Hemsworth, Charlize Theron, Sam Clafin, Bob Hoskins, Ian McShane, Ray Winstone, Eddie Marsan
22:50 Nieśmiertelny - film S-F, USA, Wielka Brytania, 1986, reż. Russell Mulcahy, wyk. Christopher Lambert, Sean Connery, Clancy Brown, Roxanne Hart
01:15 Zbrodnia w sąsiedztwie
02:25 Noc magii - program ezoteryczny

TV 4

07:05 Galileo **11:10** Bibliotekarz II: Tajemnice kopalni króla Salomona Druga część przygód Flynna Carsena, młodego pracownika Biblioteki Metropolitalnej, w której przechowywane są takie skarby jak puszka Pandory, Arka Przymierza czy Excalibur.
13:20 STOP Drogówka **14:20** History Single Subject Features: America's Greatest Prison Breaks **16:20** Najgroźniejsi kierowcy świata **17:00** Policjantki i Policjanci
22:00 Sprawiedliwi - Wydział Kryminalny **00:05** Zombiebobry Trzy przyjaciółki z college'u wyjeżdżają za miasto, gdzie zatrzymują się w domku położonym nad rzeką. Wkrótce dołączają do nich ich koledzy, mając nadzieję na rozrywkowy weekend.

TV Trwam

12:00 Anioł Pański **12:03** Informacje dnia **12:20** Warto zauważyć... **12:50** Życie z pasją **13:10** Muzyczne chwile **13:20** Ocalić od zapomnienia **13:30** Msza święta z Jasnej Góry **14:20** 100 cudownych miejsc na świecie
14:35 Hildegarda z Bingen. Światło Boga **15:30** Wierzę w Boga **16:00** Informacje dnia **16:10** Kuźnia Redemptorystów **17:00** Z Parlamentu Europejskiego **17:25** Święty na każdy dzień **17:30** Mocni Jego mocą **17:55** Poczet Wielkich Polaków
18:00 Anioł Pański **18:05** Informacje dnia **18:15** Rozmowy niedokończone **19:25** Święty na każdy dzień **19:30** Manna z Nieba **19:45** Modlitwa z telefonicznym udziałem dzieci **20:00** Informacje dnia **20:20** Różaniec **20:50** Myśląc Ojczyzna **21:00** Apel Jasnogórski

niedziela 12 grudnia

TVP 1

06:55 Słowo na niedzielę
07:00 Transmisja Mszy Świętej
08:00 Tydzień
08:30 Zakochaj się w Polsce
09:00 Las bliżej nas
09:25 Fascynująca Szwajcaria
09:50 Weterynarze z sercem
10:25 Klasztorne smaki Remigiusza Rączki
10:55 Słowo na niedzielę
11:00 Transmisja Mszy Świętej z Jasnej Góry
11:55 Między ziemią a niebem
12:00 Anioł Pański
12:15 Między ziemią a niebem
12:50 Umarł, aby żyć
13:05 Paszporty Wolności. Wizytówki
13:15 BBC w Jedynce
14:10 Paszporty Wolności
14:15 Z pamięci - felieton
14:25 Okrasa łamie przepisy

SERIAL KRYMINALNY

14:55 Komisarz Alex - serial kryminalny prod. TVP
15:45 Paszporty Wolności. Wizytówki - Wiesław Bieliński
15:55 Tajemnice miasteczka - serial kostiumowy, prod. Rosja, 2018
16:50 Paszporty Wolności. Wizytówki
17:00 Teleexpress
17:30 Ojciec Mateusz - serial
18:30 Jaka to melodia?
19:30 Wiadomości
20:15 Ostatni prom - dramat
21:40 Paszporty wolności
23:05 Zakochana Jedynka - Najlepszy
00:55 Ben Hur - dramat
04:10 Jaka to melodia?
05:00 Z pamięci

TVP 2

05:20 Dla niesłyszących - Barwy szczęścia
07:00 Dla niesłyszących - M jak miłość - serial TVP
07:55 Pytanie na śniadanie
11:00 Zacznij od zdrowia
11:40 40-stka Bayer Full
14:00 Familiada - teleturniej
14:35 Koło fortuny
15:15 Szansa na sukces. Opole 2022 - widowisko muzyczne
16:15 Cisza jak ta - muzyka Romualda Lipko
17:05 Lajk!
17:30 Smaki świata
18:00 Panorama
18:20 Pogoda
18:30 Na sygnale - serial fabularyzowany TVP
19:25 Rodzinka.pl - serial komediowy TVP
20:00 Kabaret. Super Show Dwójki - program kabaretowy
21:05 Postaw na milion

SERIAL KOSTIUMOWY

21:55 Zniewolona - serial kostiumowy, prod. Ukraina, 2019
24:00 Kino bez granic - Pokój - dramat, prod. USA, Irlandia, 2015
02:05 Marysia i Napoleon - komedia, prod. Polska, 1966, reż. Leonard Buczkowski, wyk. Beata Tyszkiewicz, Gustaw Holoubek, Juliusz Łuszczewski, Halina Kossobudzka, Ignacy Machowski, Kazimierz Rudzki, Anna Ciepielewska, Bogumił Kobiela, Wieńczysław Gliński, Andrzej Zaorski
04:15 Rodzinka.pl - serial komediowy TVP
04:45 Zakończenie

TVN

06:25 Kuchenne rewolucje
07:25 Nowa Maja w ogrodzie
07:55 Akademia ogrodnika
08:00 Dzień Dobry TVN
11:30 Kobieta na krańcu świata
12:05 Co za tydzień
12:30 Kolekcja smaków
13:05 Totalne remonty Szelągowskiej
14:05 Lego Masters
15:35 Skoki narciarskie: Puchar Świata, Klingenthal - studio
16:00 Skoki narciarskie: Puchar Świata, Klingenthal - konkurs
17:10 Skoki narciarskie: Puchar Świata, Klingenthal - studio
17:20 Skoki narciarskie: Puchar Świata, Klingenthal - konkurs
17:55 Skoki narciarskie: Puchar Świata, Klingenthal - studio

PROGRAM ROZRYWKOWY

18:30 Milionerzy - program rozrywkowy
19:00 Fakty
19:30 Kroniki Pucharu Świata w skokach narciarskich
19:40 Pogoda
19:50 Uwaga! - magazyn
20:05 Pierwszy śnieg - film sensacyjny, Szwecja, USA, Wielka Brytania, Japonia, Chiny, 2017, reż. Tomas Alfredson, wyk. Michael Fassbender
22:30 Komora - film sensacyjny, USA, 1996, reż. James Foley, wyk. Chris O'Donnell
00:55 MasterChef
02:30 Noc magii
03:55 Kto was tak urządził

POLSAT

06:00 Nowy dzień z Polsat News
06:55 Kung Fu Panda: Święta, święta i Po
07:35 Renifer Niko ratuje święta
Małego renifera Niko samotnie wychowała mama, ponieważ jego tata jest członkiem legendarnej Powietrznej Eskadry Świętego Mikołaja. Niko nigdy nie spotkał taty, ale bardzo go podziwia i chciałby w przyszłości być taki jak on. Marzy o tym, aby dostać się do ekipy najbardziej odlotowych reniferów - reniferów Świętego Mikołaja.
09:25 Epoka lodowcowa : Wędrówka kontynentów
11:25 Mulan
13:50 Wyścig F1 GP Abu Dhabi

KOMEDIA

16:40 Nie ma mocnych
Kontynuacja przygód dwóch rodzin zabużańskich, osadników na Dolnym Śląsku, którzy po latach szukają męża dla swej wnuczki, by zdobyć następcę do swojego gospodarstwa. Stary Pawlak, ciężko chory, musi przekazać swą ziemię.
18:50 Wydarzenia
19:30 Państwo w Państwie
20:00 RYJEK 25 lat - Koncert
22:20 Faceci w czerni 2
00:20 Gwiezdne wojny: Część VI - Powrót Jedi
03:00 Świat według Kiepskich
03:35 Love Island

TVP Kultura

07:00 „Santor Cafe - Nic oprócz miłości" - program muzyczny
07:30 Czy pamiętasz? Irena Santor - recital
07:55 Co dalej? - program publicystyczny
08:25 Od ucha do ucha - Tadek Niejadek - film animowany
08:30 Od ucha do ucha - Hydraulicy - film animowany
08:45 Od ucha do ucha - Jubile - film animowany, prod. Francja, 2016
09:05 Od ucha do ucha - Pan Tadeusz - Księga dwunasta - Kochajmy się - spektakl teatralny
10:10 Czeskie śniadanie - Kobieta za ladą - serial obyczajowy, prod. Czechosłowacja, 1977
11:15 Trzeci punkt widzenia - program publicystyczny
11:45 Cafe pod Minogą

FILM OBYCZAJOWY

13:25 Dworzec dla dwojga - film obyczajowy, prod. ZSRR, 1982
15:50 Muzyka Skalnego Podhala - Krzesane
16:05 Koncert muzyki Mieczysława Karłowicza
17:15 Niedziela z... tworczością Jerzego „Dudusia" Matuszkiewicza
20:00 Eskorta - western
22:10 Scena muzyczna
23:10 Trzeci punkt widzenia
23:40 Milou w maju - komedia
01:35 Teraz animacje! - Popołudnie Clemence - film animowany, prod. Francja, 2017
01:45 Teraz animacje! - Nad zakurzone morze

TV Puls

05:30 Rodzinny interes - serial
09:10 Trzej muszkieterowie
11:30 Nowe przygody Kopciuszka
13:20 Najpiękniejsze baśnie braci Grimm: Jorinde i Joringel
Jorinde zostaje uwięziona i przemieniona w słowika przez złą wiedźmę. Zakochany Joringel postanawia ją uwolnić.
14:35 Najpiękniejsze baśnie braci Grimm: Sześciu zawsze sobie radę da
15:45 Uciekająca panna młoda
Dziennikarz pisze artykuł o kobiecie, która notorycznie ucieka sprzed ołtarza kolejnym kandydatom na męża.
18:00 Dirty Dancing
20:00 Niedziela z gwiazdami: Ochroniarz

FILM PRZYGODOWY

21:50 Nienawistna ósemka
Dwaj łowcy głów, próbując znaleźć schronienie przed zamiecią śnieżną, trafiają do Wyoming, gdzie wplątani zostają w splot krwawych wydarzeń.
01:10 Zobacz to! Blok powtórkowy: Dyżur - serial dokumentalny
01:45 Dyżur - serial dokumentalny
02:25 Taki jest świat - program informacyjny
03:00 Na jedwabnym szlaku
03:55 Menu na miarę - program kulinarny
04:35 Z archiwum policji
05:00 Rodzinny interes

TVN 7

05:05 Szkoła
06:05 Wiza na miłość
07:00 Timmy i przyjaciele - animacja animowany
07:15 Rozwód. Walka o wszystko
09:25 Ukryta prawda - program obyczajowy
14:35 Projekt Lady
15:40 Przygoda na Alasce - film przygodowy, USA, 1995, reż. Fraser Heston, wyk. Thora Birch, Vincent Kartheiser, Dirk Benedict, Charlton Heston, Duncan Fraser
17:55 Step Up II - film obyczajowy, USA, 2008, reż. Jon M. Chu, wyk. Briana Evigan, Robert Hoffman, Adam G. Sevani, Cassie Ventura, Channing Tatum
20:00 Niepamięć - film S-F, USA, 2013, reż. Joseph Kosinski, wyk. Tom Cruise

FILM PRZYGODOWY

22:45 Król Skorpion II: Narodziny wojownika - film przygodowy, USA, RPA, Niemcy, 2008, reż. Russell Mulcahy, wyk. Michael Copon, Karen David, Simon Quarterman, Tom Wu Mathayus, stając się świadkiem śmierci ojca, poprzysięga zemstę i postanawia walczyć ze sprawcą tego czynu.
01:00 Zbrodnia w sąsiedztwie Seria programów przedstawiających autentyczne historie ludzi, którzy w dziwnych okolicznościach zaginęli.
02:05 Noc magii - program ezoteryczny prod. Polska

TV 4

07:30 Księżniczka Łabędzi i niezwykła Gwiazdka Księżniczka Odeta i Książę Derek odwiedzają zaprzyjaźnione królestwo Trumbeau, gdzie bawi także przystojny i czarujący Hrabia Antonio z Boremeo. Kiedy woda z uszkodzonej przez kogoś tamy zalewa okolicę, Derek i Antonio pomagają ewakuować się mieszkańcom i ustalają, że pojadą do swoich królestw po dary dla ofiar powodzi.
09:00 Zakazane królestwo **11:15** Galileo **12:20** Zaginiony świat: Park jurajski **14:55** Nie można pocałować panny młodej **17:00** Gwiazdy Kabaretu
18:00 STOP Drogówka **19:00** Galileo **20:00** Park jurajski III Paleontolog, Allan Grant, pomaga w poszukiwaniach nastolatka zagubionego na wyspie, którą opanowały dinozaury. **22:00** Zombiebobry

TV Trwam

09:30 Msza święta **10:40** Cuda Jezusa **11:35** Poznajemy Polskę **11:50** Muzyczne chwile **12:20** Wieś - to też Polska **13:30** Papież Polak do Rodaków **14:00** Wygrać z przeznaczeniem **15:05** Guadaloupe - żywy obraz
16:00 Informacje dnia **16:10** Koncert życzeń **17:00** Prawda znalazła swój dom **17:25** Muzyczne chwile **17:30** Nowa Ewangelizacja **17:55** Poczet Wielkich Polaków **18:00** Anioł Pański **18:05** Informacje dnia
18:15 Rozmowy niedokończone **19:25** Święty na każdy dzień **19:30** Jesteśmy katolikami **20:00** Informacje dnia **20:20** Różaniec **20:50** Święty na każdy dzień **21:00** Apel Jasnogórski **21:20** Informacje dnia **21:40** Retrospekcja **21:45** Sanktuarium Matki Bożej w Lous we Francji

eprasa.pl f40fad4324

poniedziałek 13 grudnia

TVP 1

05:20 Przysięga - serial obyczajowy, prod. Turcja
06:05 Elif - serial, prod. Turcja, 2018
07:00 Transmisja Mszy Świętej
07:30 Okiem Wiary - magazyn
08:00 Wiadomości
08:10 Pogoda poranna
08:15 Kwadrans polityczny
08:40 Ranczo - serial obyczajowy TVP
09:35 Komisarz Alex - serial kryminalny TVP
10:35 Ojciec Mateusz - serial kryminalny TVP
11:25 Kasta - serial paradokumentalny TVP
12:00 Wiadomości
12:10 Agrobiznes
12:30 Agropogoda - magazyn
12:35 Magazyn Rolniczy
12:50 BBC w Jedynce - Era przyrody - Świadomość - film dokumentalny, prod. Wielka Brytania

SERIAL OBYCZAJOWY

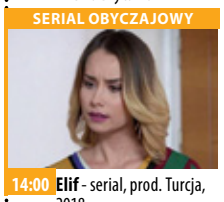

14:00 Elif - serial, prod. Turcja, 2018
15:00 Wiadomości
15:15 Alarm! - magazyn
15:35 Gra słów. Krzyżówka
16:05 Przysięga - serial
17:00 Teleexpress
17:15 Jaka to melodia?
17:55 Klan - telenowela TVP
18:20 Kasta - serial
18:55 Jeden z dziesięciu
19:30 Wiadomości
20:15 Po co nam Wolność
21:40 Świat bez fikcji - Stan wojenny. Nie byliśmy sami
22:45 Najlepszy
00:35 Drogi wolności - serial
01:40 Oficerowie
02:35 Ostatni prom - dramat, prod. Polska, 1989

TVP 2

04:50 Cafe piosenka - talk-show
05:25 Na dobre i na złe - serial TVP
06:20 Syn tej ziemi - reportaż
06:55 Familiada - teleturniej
07:30 Pytanie na śniadanie
10:40 Panorama
10:50 Pytanie na śniadanie
11:25 Rodzinka.pl - serial komediowy TVP
11:50 Dla niesłyszących - Barwy szczęścia - serial obyczajowy TVP
12:30 Koło fortuny - teleturniej
13:15 Kozacka miłość - serial kostiumowy, prod. Rosja, 2013
14:05 Va Banque - teleturniej
14:35 Na sygnale - serial fabularyzowany TVP
15:10 Serial fabularny
16:00 Koło fortuny - teleturniej
16:35 Familiada - teleturniej

SERIAL OBYCZAJOWY

17:15 Miłość i przeznaczenie - serial obyczajowy
18:00 Panorama
18:20 Va Banque - teleturniej
18:45 Kozacka miłość - serial kostiumowy, prod. Rosja
19:35 Barwy szczęścia - serial obyczajowy TVP
20:40 Kulisy serialu „M jak miłość"
20:55 M jak miłość - serial TVP
21:40 Po co nam Wolność - Koncert w 40. rocznicę wprowadzenia stanu wojennego
23:05 Van Gogh. U bram wieczności - film fabularny
01:05 O mnie się nie martw
02:05 Wyprawa Kon - Tiki - film fabularny

TVN

05:10 Uwaga! - magazyn
05:25 Nowa Maja w ogrodzie
05:50 Akademia ogrodnika
06:00 Ukryta prawda - program obyczajowy
07:00 Kuchenne rewolucje - program kulinarno-rozrywkowy
08:00 Dzień Dobry TVN - magazyn
11:35 Miłe wieści
11:45 Ukryta prawda - program obyczajowy
12:50 Tajemnice miłości
13:55 Ukryta prawda - program obyczajowy
15:55 Kuchenne rewolucje - program kulinarno-rozrywkowy
17:00 Tajemnice miłości
18:00 Ukryta prawda - program obyczajowy
19:00 Fakty
19:50 Raport smogowy
19:55 Uwaga! - magazyn
20:10 Doradca smaku

SERIAL OBYCZAJOWY

20:15 Na Wspólnej - serial obyczajowy, Polska
20:55 Milionerzy
21:35 Nieobecni - serial, Polska
23:40 Człowiek tai chi - film sensacyjny, Chiny, Hong Kong, USA, 2013, reż. Keanu Reeves, wyk. Tiger Hu Chen, Keanu Reeves, Karen Mok, Hai Yu, Qing Ye
01:55 Co za tydzień - magazyn
02:25 Uprowadzona - serial, USA
03:25 Uwaga! - magazyn prod. Polska
03:45 Noc magii
05:05 Kto was tak urządził

POLSAT

06:00 Nowy dzień z Polsat News
08:40 Malanowski i Partnerzy - serial obyczajowy prod. Polska
09:40 Sekrety rodziny
10:40 Dlaczego ja?
11:40 Gliniarze
12:50 Wydarzenia
13:25 Interwencja
13:40 Trudne sprawy
14:40 Dlaczego ja?
15:50 Wydarzenia
16:10 Pogoda
16:15 Interwencja - magazyn prod. Polska
16:30 Na ratunek 112
17:00 Gliniarze
18:00 Pierwsza miłość - serial obyczajowy prod. Polska
18:50 Wydarzenia
19:25 Gość Wydarzeń
19:45 Sport, Pogoda

FILM SENSACYJNY

20:05 Psy 3. W imię zasad Nie jest możliwe, aby powrót do nowych realiów po latach odsiadki przebiegł gładko. Franz Maurer wychodzi z więzienia i wkracza w nową Polskę, w której nic nie jest takie, jak zapamiętał. Być może tylko ludzka moralność nie ugięła się pod wpływem czasu, a zepsucie i korupcja nadal błyszczą jak za dawnych lat.
22:50 Mroczne umysły
01:05 Pakt milczenia
03:20 Kabaretowa Ekstraklasa
03:35 Love Island. Wyspa miłości - program rozrywkowy prod. Polska

TVP Kultura

07:00 Muzyczne poranki
08:05 Maestro Angry Bird - film dokumentalny
09:40 Józia - film obyczajowy, prod. Polska, Niemiecka Republika Demokratyczna, 1977, reż. Wojciech Fiwek, wyk. Monika Alwasiak, Maria Wawszczyk, Radosław Arkuszyński, Barbara Rachwalska, Zygmunt Malanowicz
11:00 Komediantka - serial
13:30 Oh My Darling - film animowany, prod. Niderlandy (Holandia), 1977
13:35 Romeo i Julia - film
13:45 Pan Trąba - film animowany
14:00 Reżyserzy
15:05 Fechmistrz - film dokumentalny
15:25 Dwa księżyce - film obyczajowy
17:55 Urodzeni artyści
18:30 Informacje kulturalne

SERIAL KOSTIUMOWY

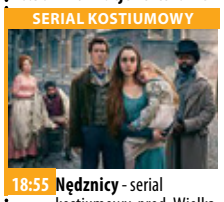

18:55 Nędznicy - serial kostiumowy, prod. Wielka Brytania, 2018
20:00 Kino Mocnych Wrażeń - Czas Apokalipsy
22:35 Kronos Stan wojenny
23:25 Panorama kina polskiego - Śmierć jak kromka chleba - dramat, prod. Polska, 1994, reż. Kazimierz Kutz, wyk. Janusz Gajos, Jerzy Trela, Jerzy Radziwiłowicz, Mariusz Benoit, Roman Gancarczyk, Jan Peszek
01:35 Scena muzyczna
02:40 Eskorta - western
04:50 Informacje kulturalne
05:25 562 metry - film dokumentalny
05:35 Afisz kulturalny ekstra

TV Puls

06:00 Zbuntowany anioł - telenowela
07:00 Rodzinny interes - serial obyczajowy
08:00 Lombard. Życie pod zastaw - serial obyczajowy
11:00 Zbuntowany anioł - telenowela
12:00 Zaklinaczka duchów - serial fantasy Dzięki swojemu darowi Melinda Gordon potrafi komunikować się z zagubionymi duszami zmarłych ludzi i pomaga im przejść na drugą stronę.
14:00 Lombard. Życie pod zastaw - serial obyczajowy
16:00 Rodzinny interes - serial obyczajowy
18:00 Lombard. Życie pod zastaw - serial obyczajowy

FILM AKCJI

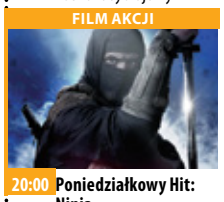

20:00 Poniedziałkowy Hit: Ninja Trenujący ninjitsu Amerykanin dostaje od swojego mistrza zadanie ochrony skrzyni z legendarną bronią ninja.
21:35 Ninja 2: Cień łzy
23:45 November Man
01:45 Zobacz to! Blok powtórkowy: Taki jest świat - program informacyjny
02:25 Lombard. Życie pod zastaw - serial obyczajowy prod. Polska
03:25 Dyżur - serial dokumentalny
04:00 Menu na miarę
05:00 Rodzinny interes - serial obyczajowy

TVN 7

05:40 Szpital
06:35 Rozwód. Walka o wszystko -
07:35 Papiery na szczęście - serial, Polska
08:10 Ukryta prawda - program obyczajowy
11:15 Rozwód. Walka o wszystko
12:15 Szpital - program obyczajowy
13:15 SOS Ekipy w akcji
14:15 Sąd rodzinny - program sądowy
15:15 Sędzia Anna Maria Wesołowska
16:15 Ukryta prawda - program obyczajowy
17:15 Ten moment
17:50 Brzydula - serial, Polska
18:25 Rozwód. Walka o wszystko
19:30 Papiery na szczęście - serial, Polska
20:00 Brzydula - serial, Polska

FILM SENSACYJNY

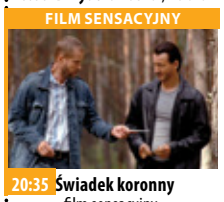

20:35 Świadek koronny - film sensacyjny, Polska, 2007, reż. Jarosław Sypniewski, Jacek Filipiak, wyk. Paweł Małaszyński, Robert Więckiewicz, Urszula Grabowska, Artur Żmijewski, Małgorzata Foremniak
22:50 Ouija - film horror, USA, Japonia, 2014, reż. Stiles White, wyk. Olivia Cooke, Ana Coto, Daren Kagasoff, Bianca A. Santos
00:35 Zbrodnia w sąsiedztwie
01:45 Druga strona medalu - talk show
03:25 Noc magii

TV 4

08:00 Nasz nowy dom **09:00** Pierwsza miłość **09:50** Kochane pieniądze **10:50** Hardkorowy lombard **11:50** Święty **12:20** Święty **12:55** Pamiętniki z wakacji
13:55 STOP Drogówka **15:55** Hardkorowy lombard **16:55** Święty **18:00** Kochane pieniądze **19:00** Policjantki i Policjanci **20:00** Sprawiedliwi - Wydział Kryminalny
21:00 Zwiastun zagłady **23:00** Wyspa śmierci Maryse Drużyna komandosów, wraz z młodą wirusolog, zostaje wysłana z misją specjalną do opustoszałej bazy wojskowej na Pacyfiku, gdzie dziesięć lat temu - podczas badań nad bronią biologiczną w tajnych laboratoriach rządowych - wybuchła epidemia, której ofiary zamieniały się w zombie. **00:50** Śmierć na 1000 sposobów

TV Trwam

11:45 Kolory Świętości **11:50** Święty na każdy dzień **12:00** Anioł Pański **12:03** Informacje dnia **12:20** Mojżesz-10 przykazań **13:10** Muzyczne chwile **13:30** Msza święta z Jasnej Góry
14:20 100 cudownych miejsc na świecie **14:30** Kobiety wolności **15:10** 100 cudownych miejsc na świecie **15:20** Przymusowa izolacja **15:50** Ma się rozumieć **16:00** Informacje dnia
16:10 Sanktuaria polskie **16:30** Nie Przelewaj **16:55** Świadkowie **17:25** Muzyczne chwile **17:30** Na łowy **17:55** Poczet Wielkich Polaków **18:00** Anioł Pański **18:05** Informacje dnia **18:15** Rozmowy niedokończone **19:25** Święty na każdy dzień **19:30** Opowieści Starego Testamentu **20:00** Informacje dnia **20:20** Różaniec **20:50** Myśląc Ojczyzna **21:00** Apel

wtorek 14 grudnia

TVP 1

05:15 Przysięga - serial obyczajowy, prod. Turcja
06:05 Elif - serial, prod. Turcja, 2018
07:00 Transmisja Mszy Świętej z Sanktuarium Matki Bożej na Jasnej Górze
07:30 Kościół z bliska
08:00 Wiadomości
08:10 Pogoda poranna
08:15 Kwadrans polityczny
08:40 Ranczo - serial
09:35 Komisarz Alex - serial kryminalny TVP
10:35 Ojciec Mateusz - serial kryminalny TVP
11:25 Kasta - serial paradokumentalny TVP
12:00 Wiadomości
12:10 Agrobiznes
12:30 Agropogoda - magazyn
12:35 Magazyn Rolniczy
12:50 Natura w jedynce - Na ratunek młodym szympansom

SERIAL OBYCZAJOWY

14:00 Elif - serial, prod. Turcja, 2018
15:00 Wiadomości
15:15 Alarm! - magazyn
15:35 Gra słów. Krzyżówka
16:05 Przysięga - serial
17:00 Teleexpress
17:15 Jaka to melodia?
17:55 Klan - telenowela TVP
18:20 Kasta - serial
18:55 Jeden z dziesięciu
19:30 Wiadomości
20:10 Alarm! - magazyn
20:25 Magazyn Ekspresu Reporterów
20:30 Leśniczówka
20:55 Magazyn Ekspresu
21:05 Taksówkarz
22:05 Magazyn Ekspresu
23:10 Ocaleni - reality show
00:15 Magazyn śledczy Anity

TVP 2

05:30 Na dobre i na złe - serial TVP
06:25 Kościół online - reportaż
06:55 Familiada - teleturniej
07:30 Pytanie na śniadanie
10:40 Panorama
10:50 Pytanie na śniadanie
11:25 Rodzinka.pl - serial komediowy TVP
11:50 Dla niesłyszących - Barwy szczęścia - serial obyczajowy TVP
12:30 Koło fortuny - teleturniej
13:15 Kozacka miłość - serial kostiumowy
14:05 Va Banque - teleturniej
14:35 Na sygnale - serial fabularyzowany TVP
15:10 Serial fabularny
16:00 Koło fortuny
16:35 Familiada - teleturniej
17:15 Miłość i przeznaczenie
18:00 Panorama
18:20 Va Banque - teleturniej

SERIAL KOSTIUMOWY

18:45 Kozacka miłość - serial kostiumowy, prod. Rosja
19:35 Barwy szczęścia - serial obyczajowy TVP
20:40 Kulisy serialu „M jak miłość"
20:55 M jak miłość - serial TVP
21:55 Zniewolona - serial kostiumowy, prod. Ukraina
23:55 Ludzkie historie - Miłość i puste słowa - film dokumentalny, prod. Polska, 2018, reż. Małgorzata Imielska
01:25 Stacja - film fabularny
03:20 Van Gogh. U bram wieczności - film fabularny, prod. Irlandia, Wielka Brytania, Francja, USA, 2018
05:10 Zakończenie

TVN

05:40 Uwaga! - magazyn
06:00 Ukryta prawda - program obyczajowy
07:00 Kuchenne rewolucje - program kulinarno-rozrywkowy
08:00 Dzień Dobry TVN - magazyn
11:35 Doradca smaku
11:45 Ukryta prawda - program obyczajowy
12:50 Tajemnice miłości
13:55 Ukryta prawda - program obyczajowy
15:55 Kuchenne rewolucje - program kulinarno-rozrywkowy
17:00 Tajemnice miłości
18:00 Ukryta prawda
19:00 Fakty
19:35 Sport
19:45 Pogoda
19:50 Raport smogowy
19:55 Uwaga! - magazyn
20:10 Doradca smaku

SERIAL OBYCZAJOWY

20:15 Na Wspólnej - serial obyczajowy, Polska
20:55 Milionerzy
21:35 Ślub od pierwszego wejrzenia
22:45 Superwizjer - magazyn reporterów
23:20 Kuba Wojewódzki
00:15 Nieobecni - serial, Polska
02:30 Na granicy światów - serial, USA/ Wielka Brytania
03:25 Uwaga! - magazyn
03:45 Noc magii - program ezoteryczny prod. Polska
05:05 Kto was tak urządził

POLSAT

06:00 Nowy dzień z Polsat News
08:40 Malanowski i Partnerzy - serial obyczajowy prod. Polska
09:40 Sekrety rodziny
10:40 Dlaczego ja?
11:40 Gliniarze
12:50 Wydarzenia
13:25 Interwencja - magazyn prod. Polska
13:40 Trudne sprawy
14:40 Dlaczego ja?
15:50 Wydarzenia
16:10 Pogoda
16:15 Interwencja - magazyn prod. Polska
16:30 Na ratunek 112
17:00 Gliniarze
18:00 Pierwsza miłość
18:50 Wydarzenia
19:25 Gość Wydarzeń
19:45 Sport
19:55 Pogoda
20:05 Więzień labiryntu: Lek na śmierć

FILM SENSACYJNY

23:10 Raport mniejszości Waszyngton, rok 2054. Agencja Prewencji Departamentu Sprawiedliwości wykorzystuje w pracy troje niezwykłych jasnowidzów. Ich przepowiednie zawsze się sprawdzają, choć oni sami nie mają wpływu na własny los - są więzieni w gigantycznym akwarium w podziemiach agencji i utrzymywani w stanie półśpiączki.
02:25 Wpół do śmierci 2
04:10 Kabaretowa Ekstraklasa
04:40 Disco Gramy - program rozrywkowy prod. Polska
05:25 Telezakupy TV Okazje

TVP Kultura

07:00 Co się dzieje
07:25 Muzyczne poranki
08:00 Informacje kulturalne - informator kulturalny
08:25 Urodzeni artyści - cykl reportaży
08:55 Paryż. Śladami Chopina - cykl reportaży
09:25 Kocie ślady - film TVP, reż. Paweł Komorowski, wyk. Janusz Gajos, Mieczysław Pawlikowski, Joanna Jędryka, Grzegorz Warchoł, Alicja Jachiewicz, Jerzy Trela, Andrzej Balcerzak, Marian Cebulski
11:00 Lalka - serial TVP, reż. Ryszard Ber, wyk. Małgorzata Braunek, Jerzy Kamas, Alina Jankowska, Anna Milewska, Zofia Mrozowska, Bogdan Baer, Mieczysław Czechowicz, Jan Englert, Stefan Friedman, Emil Karewicz
12:35 Zobaczyć głos - film

DRAMAT

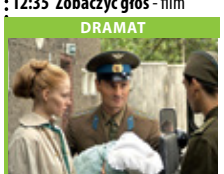

14:20 Mała Moskwa - dramat, reż. Waldemar Krzystek
16:30 Na nabrzeżach - dramat, prod. USA, 1954
18:15 Muzyka Skalnego Podhala - Krzesane
18:25 Co dalej? - program publicystyczny
18:55 Nędznicy - serial
20:00 Wstęp do spektaklu „Cicha noc" - felieton
20:05 Cicha noc - spektakl
21:05 Portrety - Kazimierz Wrzosek - cykl reportaży
21:20 Lekkie obyczaje - Oddech - film fabularny
23:20 Co dalej?
23:45 Młoda Polska - Heimat
00:20 Panorama kina polskiego
02:30 Portrety

TV Puls

06:00 Zbuntowany anioł - telenowela
07:00 Rodzinny interes - serial obyczajowy
08:00 Lombard. Życie pod zastaw - serial obyczajowy
11:00 Zbuntowany anioł - telenowela
12:00 Zaklinaczka duchów - serial fantasy
14:00 Lombard. Życie pod zastaw - serial obyczajowy
16:00 Rodzinny interes - serial obyczajowy
18:00 Lombard. Życie pod zastaw - serial Prowadzenie lombardu to zajęcie ciekawe, momentami ekscytujące, ale często i niebezpieczne. Bohaterami serialu są: właściciel Kazimierz Barski, jego rodzina, pracownicy oraz klienci.

FILM AKCJI

20:00 Liberator - film akcji
22:00 Czarny pies Jack po wyjściu z więzienia otrzymuje propozycję pracy, która polega na przewiezieniu ładunku. Gdy mężczyzna odkrywa, że w samochodzie ukryta jest broń, chce się wycofać, lecz zleceniodawcy porywają jego żonę i córkę.
23:35 Łowca błyskawic
01:35 Lombard. Życie pod zastaw - serial obyczajowy
02:35 Zobacz to! Blok powtórkowy: Na jedwabnym szlaku
03:15 Na jedwabnym szlaku

TVN 7

05:40 Szpital - program obyczajowy
06:35 Rozwód. Walka o wszystko
07:35 Papiery na szczęście - serial, Polska
08:05 Miłe wieści
08:10 Ukryta prawda - program obyczajowy
11:15 Rozwód. Walka o wszystko
12:15 Szpital - program obyczajowy
13:15 SOS Ekipy w akcji
14:15 Sąd rodzinny - program sądowy
15:15 Sędzia Anna Maria Wesołowska
16:15 Ukryta prawda - program obyczajowy
17:15 Ten moment
17:50 Brzydula - serial, Polska
18:25 Rozwód. Walka o wszystko
19:30 Papiery na szczęście

SERIAL OBYCZAJOWY

20:00 Brzydula - serial, Polska
20:35 Nagła śmierć - film sensacyjny, USA, 1995, reż. Peter Hyams, wyk. Jean-Claude Van Damme Raymond J. Barry, Whittini Wright Dorian Harewood
23:00 Dzień patriotów - film sensacyjny, Hong Kong, USA, 2016, reż. Peter Berg, wyk. Mark Wahlberg, Kevin Bacon, John Goodman, J.K. Simmons, Michelle Monaghan, Alex Wolff
01:40 Zbrodnia w sąsiedztwie
02:50 Druga strona medalu
03:25 Noc magii - program ezoteryczny

TV 4

06:00 Gliniarz i prokurator **07:00** Strażnik Teksasu Cordell Walker (Chuck Norris) walczy ze wszystkimi formami przestępczości w stanie Teksas. **08:00** Nasz nowy dom **09:00** Pierwsza miłość **09:50** Kochane pieniądze **10:50** Hardkorowy lombard **11:50** Święty
12:55 Pamiętniki z wakacji **13:55** STOP Drogówka **15:55** Hardkorowy lombard **16:55** Święty **18:00** Kochane pieniądze **19:00** Policjantki i Policjanci - serial obyczajowy **20:00** Sprawiedliwi - Wydział Kryminalny
21:05 12 rund 3 **23:00** S.W.A.T. Oblężenie **00:50** Śmierć na 1000 sposobów **01:20** Królowie australijskiego lombardu **01:50** Gordon Ramsay: 24 godziny w piekle **02:50** Trans World Sport 2021 Trans World

TV Trwam

12:03 Informacje dnia **12:20** Mojżesz **13:15** Muzyczne chwile **13:25** Słowo życia **13:30** Msza święta **14:20** 100 cudownych miejsc **14:30** Śladami apostoła Pawła **15:20** Cud wirującego słońca **15:50** Ma się rozumieć **16:00** Informacje dnia
16:10 Jestem mamą **16:30** Przez Sport do Wojska **16:50** 100 cudownych miejsc na świecie **17:00** Głos z Brukselii **17:10** Prosto o gospodarce **17:30** Zostań Żołnierzem RP **17:45** Muzeum Narodowe w Warszawie **17:55** Poczet Wielkich Polaków **18:00** Anioł Pański **18:05** Informacje dnia **18:15** Rozmowy niedokończone **19:25** Święty na każdy dzien
19:30 Każdy maluch to potrafi **19:45** Modlitwa **20:00** Informacje dnia **20:20** Różaniec **20:50** Myśląc Ojczyzna **21:00** Apel

eprasa.pl f40fad4324

KURIER GMIN
TYGODNIK POWIATU WOŁOWSKIEGO
www.kuriergmin.pl

środa 15 grudnia

TVP 1

05:15 Przysięga - serial
06:05 Elif - serial, prod. Turcja
07:00 Transmisja Mszy Świętej z Sanktuarium Matki Bożej na Jasnej Górze
07:30 Rodzinny ekspres - Katecheci, intencja ewangelizacyjna papieża Franciszka - magazyn
08:00 Wiadomości
08:10 Pogoda poranna
08:15 Kwadrans polityczny
08:40 Ranczo - serial obyczajowy TVP
09:35 Komisarz Alex - serial kryminalny TVP
10:35 Ojciec Mateusz - serial kryminalny TVP
11:25 Kasta - serial paradokumentalny TVP
12:00 Wiadomości
12:10 Agrobiznes
12:30 Agropogoda - magazyn
12:35 Rok w ogrodzie Extra
12:50 Natura w Jedynce

SERIAL OBYCZAJOWY

14:00 Elif - serial, prod. Turcja, 2018
15:00 Wiadomości
15:10 Pogoda
15:15 Alarm! - magazyn
15:35 Gra słów. Krzyżówka
16:05 Przysięga - serial obyczajowy, prod. Turcja,
17:00 Teleexpress
17:15 Jaka to melodia?
17:55 Klan - telenowela TVP
18:20 Kasta - Obsesja - serial
18:55 Jeden z dziesięciu
19:30 Wiadomości
20:10 Alarm! - magazyn
20:30 Leśniczówka
21:00 Wielki Test
22:30 Historia bez tajemnic
23:35 Mój aż do śmierci - film
01:15 Tajemnica Enigmy
02:10 Bodo - serial

TVP 2

05:30 Na dobre i na złe - serial TVP
06:25 Chanuka w Łodzi - reportaż
06:55 Familiada - teleturniej
07:30 Pytanie na śniadanie
10:40 Panorama
10:50 Pytanie na śniadanie
11:25 Rodzinka.pl - serial komediowy TVP
11:50 Dla niesłyszących - Barwy szczęścia - serial obyczajowy TVP
12:30 Koło fortuny
13:15 Kozacka miłość - serial kostiumowy, prod. Rosja
14:05 Va Banque - teleturniej
14:35 Na sygnale - serial fabularyzowany TVP
15:10 Serial fabularny
16:00 Koło fortuny
16:35 Familiada - teleturniej
17:15 Miłość i przeznaczenie - serial obyczajowy
18:00 Panorama
18:20 Va Banque - teleturniej

SERIAL KOSTIUMOWY

18:45 Kozacka miłość - serial kostiumowy, prod. Rosja
20:10 Barwy szczęścia - serial obyczajowy TVP
20:40 Kulisy seriali Na dobre i na złe i Na sygnale
20:55 Na dobre i na złe - serial TVP
21:55 Zniewolona - serial kostiumowy
23:55 Zimowa miłość - film obyczajowy
01:35 McMafia - serial
02:45 Tintoretto. Człowiek, który zabił malarstwo - film dokumentalny
03:55 Za marzenia - serial TVP
04:50 Rodzinka.pl - serial komediowy TVP
05:20 Zakończenie

TVN

05:40 Uwaga! - magazyn
06:00 Ukryta prawda - program obyczajowy
07:00 Kuchenne rewolucje - program kulinarno-rozrywkowy
08:00 Dzień Dobry TVN - magazyn
11:35 Doradca smaku
11:45 Ukryta prawda - program obyczajowy
12:50 Tajemnice miłości
13:55 Ukryta prawda - program obyczajowy
15:55 Kuchenne rewolucje - program kulinarno-rozrywkowy
17:00 Tajemnice miłości
18:00 Ukryta prawda - program obyczajowy
19:00 Fakty
19:35 Sport
19:45 Pogoda
19:50 Raport smogowy
19:55 Uwaga! - magazyn
20:10 Doradca smaku

SERIAL OBYCZAJOWY

20:15 Na Wspólnej - serial obyczajowy, Polska
20:55 Milionerzy
21:35 Od kołyski aż po grób - film sensacyjny, USA, 2003, reż. Andrzej Bartkowiak, wyk. Jet Li, DMX, Anthony Anderson, Kelly Hu, Tom Arnold, Marc Dacascos
23:40 Złe mamuśki - film komedia, USA, 2016, reż. Jon Lucas, Scott Moore, wyk. Mila Kunis, Kathryn Hahn, Kristen Bell, Christina Applegate, Jada Pinkett Smith
01:55 Superwizjer - magazyn reporterów
02:35 Noc magii
04:00 Kto was tak urządził

POLSAT

06:00 Nowy dzień z Polsat News
08:40 Malanowski i Partnerzy
09:40 Sekrety rodziny
10:40 Dlaczego ja?
11:40 Gliniarze
12:50 Wydarzenia
13:25 Interwencja
13:40 Trudne sprawy
14:40 Dlaczego ja?
15:50 Wydarzenia
16:10 Pogoda
16:15 Interwencja
16:30 Na ratunek 112
17:00 Gliniarze
18:00 Pierwsza miłość
18:50 Wydarzenia
19:25 Gość Wydarzeń
19:45 Sport
19:55 Pogoda
20:05 Kochaj albo rzuć Ostatnia część trylogii o rodzinach Pawlaków i Kargulów. Seniorzy obu rodów i ich wnuczka wyruszają do Chicago.

FILM SENSACYJNY

22:45 Parasol bezpieczeństwa Hank Rafferty zostaje oskarżony o pobicie czarnoskórego kolegi Earla Montgomery'ego i wyrzucony z pracy w policji. Okazuje się jednak, że pobicie nie miało miejsca, a Rafferty'ego oskarżono niesłusznie. Aby wyjaśnić całą sytuację, Hank wraz z rzekomą ofiarą, musi stawić czoła niebezpiecznym przestępcom...
00:45 Ja, ja i ja
02:50 Świat według Kiepskich
03:35 Love Island. Wyspa miłości - program rozrywkowy
04:40 Disco Gramy

TVP Kultura

07:00 Muzyczne poranki
07:55 Co dalej? - program publicystyczny
08:25 Do dzieła - magazyn
08:40 Portrety - Kazimierz Wrzosek - cykl reportaży
08:50 Mała Moskwa - dramat, reż. Waldemar Krzystek, wyk. Lesław Żurek, Svetlana Khodchenkova, Dimitrij Uljanov, Elena Leszczyńska, Andrzej Grabowski, Artem Tkachenko
11:00 Lalka - serial TVP
12:25 Pamięć sprytna czy zawodna? - film
13:30 Rzeczpospolita modernistyczna
14:10 Tamte lata, tamte dni - Ewa Wiśniewska
14:40 Brzezina - dramat, reż. Andrzej Wajda, wyk. Olgierd Łukasiewicz, Daniel Olbrychski, Emilia Krakowska, Marek Perepeczko

FILM PRZYGODOWY

16:20 Wyprawa w przeszłość - film przygodowy, prod. Czechosłowacja, 1955, reż. Fred Ladd
17:55 Mieszczanie żywieccy - Beata i Marta - cykl dokumentalny
18:30 Informacje kulturalne
18:55 Tajny agent - dramat
20:00 Na wschód od Hollywood - Zimowi bracia
21:40 Paryż. Śladami Chopina - cykl reportaży
22:10 Więcej niż fikcja
23:35 Jazz - Polonium - Motion
00:40 Informacje kulturalne
01:05 Lekkie obyczaje - Oddech
03:10 Paryż. Śladami Chopina - cykl reportaży
03:40 Kino nocne - Xavier

TV Puls

06:00 Zbuntowany anioł - telenowela
07:00 Rodzinny interes - serial obyczajowy
08:00 Lombard. Życie pod zastaw - serial obyczajowy
11:00 Zbuntowany anioł - telenowela Osierocona Milagros rozpoczyna pracę jako pokojówka rodziny DiCarlo i zakochuje się w synu pana domu.
12:00 Zaklinaczka duchów - serial fantasy
14:00 Lombard. Życie pod zastaw - serial obyczajowy
16:00 Rodzinny interes - serial obyczajowy prod. Polska
18:00 Lombard. Życie pod zastaw - serial obyczajowy
20:00 Fighter

FILM SENSACYJNY

22:00 Dzielnica strachu - film sensacyjny
00:00 Porachunki
02:10 Lombard. Życie pod zastaw - serial obyczajowy Prowadzenie lombardu to zajęcie ciekawe, momentami ekscytujące, ale często i niebezpieczne. Bohaterami serialu są: właściciel Kazimierz Barski, jego rodzina, pracownicy.
03:05 Wojciech Cejrowski. Boso - Ziemia Święta
03:45 Zobacz to! Blok powtórkowy: Taki jest świat
04:20 Menu na miarę - program kulinarny prod. Polska

TVN 7

05:40 Szpital
06:35 Rozwód. Walka o wszystko
07:35 Papiery na szczęście - serial, Polska
08:10 Ukryta prawda - program obyczajowy
11:15 Rozwód. Walka o wszystko
12:15 Szpital - program obyczajowy
13:15 SOS Ekipy w akcji
14:15 Sąd rodzinny - program sądowy
15:15 Sędzia Anna Maria Wesołowska
16:15 Ukryta prawda - program obyczajowy
17:15 Ten moment
17:50 Brzydula - serial, Polska
18:25 Rozwód. Walka o wszystko
19:30 Papiery na szczęście - serial, Polska
20:00 Brzydula - serial, Polska

FILM SENSACYJNY

20:35 Firewall - film sensacyjny, USA, Australia, 2006, reż. Richard Loncraine, wyk. Harrison Ford, Paul Bettany, Virginia Madsen Jimmy Bennett, Robert Patrick, Robert Forster, Alan Arkin
22:50 Niepamięć - film S-F, USA, 2013, reż. Joseph Kosinski, wyk. Tom Cruise, Morgan Freeman, Olga Kurylenko, Andrea Riseborough, Nikolaj Coster-Waldau, Melissa Leo
01:25 Zbrodnia w sąsiedztwie
02:30 Druga strona medalu - talk show
03:10 Noc magii

TV 4

07:00 Strażnik Teksasu **08:00** Nasz nowy dom **09:00** Pierwsza miłość **09:50** Kochane pieniądze **10:50** Hardkorowy lombard **11:50** Święty **12:55** Pamiętniki z wakacji **13:55** STOP Drogówka **15:55** Hardkorowy lombard **16:55** Święty **18:00** Kochane pieniądze **19:00** Policjantki i Policjanci **20:00** Sprawiedliwi - Wydział Kryminalny **21:05** Potępiony 2 **23:00** Bez litości 3 Bohaterka filmu dokonała krwawej zemsty na swoich oprawcach, próbuje uporać się psychicznie z przeszłością i zacząć nowe życie w innym mieście, pod zmienionym nazwiskiem. Jednak mimo intensywnej terapii, poprawa następuje bardzo wolno i wspomnienia przerażających wydarzeń nie dają jej spokoju. **00:55** Śmierć na 1000 sposobów

TV Trwam

10:55 Misjonarze Afryki - Ojcowie Biali **11:25** Jestem mamą **11:40** Prosto o gospodarce **12:00** Anioł Pański **12:03** Informacje dnia **12:20** Mojżesz - 10 przykazań **13:15** Muzyczne chwile **13:25** Kolory Świętości
13:30 Msza święta y **14:20** 100 cudownych miejsc na świecie **14:30** Geniusz stworzenia **15:35** Muzyczne chwile **15:50** Ma się rozumieć **16:00** Informacje dnia
16:10 Na zdrowie **16:30** Wyszyński **16:55** Święty na każdy dzień **17:00** Po stronie prawdy **17:30** Rykoszetem **17:55** Poczet Wielkich Polaków **18:00** Anioł Pański **18:05** Informacje dnia **18:15** Rozmowy niedokończone **19:25** Święty na każdy dzień **19:30** Brat Franciszek **20:00** Informacje dnia **20:20** Różaniec **20:50** Myśląc Ojczyzna **21:00** Apel

czwartek 16 grudnia

TVP 1

05:20 Przysięga - serial obyczajowy, prod. Turcja
06:10 Elif - serial, prod. Turcja, 2018
07:00 Transmisja Mszy Świętej z Sanktuarium Matki Bożej na Jasnej Górze
07:30 Dobre historie - Dzieło
08:00 Wiadomości
08:10 Pogoda poranna
08:15 Kwadrans polityczny
08:40 Ranczo - serial
09:35 Komisarz Alex - serial kryminalny TVP
10:35 Ojciec Mateusz - serial kryminalny TVP
11:25 Kasta - serial paradokumentalny TVP
12:00 Wiadomości
12:10 Agrobiznes
12:30 Agropogoda - magazyn
12:35 Magazyn Rolniczy
12:55 Natura w Jedynce - Zmiana klimatu. Fakty - film dokumentalny

SERIAL OBYCZAJOWY

14:00 Elif - serial, prod. Turcja, 2018
15:00 Wiadomości
15:10 Pogoda
15:15 Alarm! - magazyn
15:35 Gra słów. Krzyżówka
16:05 Przysięga - serial obyczajowy, prod. Turcja
17:00 Teleexpress
17:15 Jaka to melodia?
17:55 Klan - telenowela TVP
18:20 Kasta - Sąsiadka - serial
18:55 Jeden z dziesięciu
19:30 Wiadomości
20:00 Śmierć jak kromka chleba - dramat
21:55 Sprawa dla reportera
22:55 Magazyn śledczy Anity Gargas - magazyn
23:35 Magazyn kryminalny 997 - magazyn

TVP 2

05:30 Na dobre i na złe - serial TVP
06:25 Smaki świata - magazyn kulinarny
06:55 Familiada - teleturniej
07:30 Pytanie na śniadanie
10:45 Panorama
10:50 Pytanie na śniadanie
11:25 Smaki świata - pośród mórz - magazyn
11:50 Dla niesłyszących - Barwy szczęścia - serial obyczajowy TVP
12:30 Koło fortuny - teleturniej
13:15 Kozacka miłość - serial kostiumowy, prod. Rosja, 2013
14:05 Va Banque - teleturniej
14:35 Na sygnale - serial fabularyzowany TVP
15:10 Serial fabularny
16:00 Koło fortuny - teleturniej
16:35 Familiada

SERIAL OBYCZAJOWY

17:15 Miłość i przeznaczenie - serial obyczajowy
18:00 Panorama
18:20 Va Banque - teleturniej
18:45 Kozacka miłość - serial kostiumowy, prod. Rosja
19:35 Barwy szczęścia - serial obyczajowy TVP
20:45 Kulisy serialu Ojciec Mateusz - felieton
20:55 Ojciec Mateusz - serial kryminalny TVP
21:55 Zniewolona - serial kostiumowy, prod. Ukraina
23:55 Z podniesionym czołem 2: Odwet - film akcji, prod. USA, 2007
01:40 Zimowa miłość - film obyczajowy
03:20 Bankowa gra
04:25 Art Noc - koncert

TVN

05:40 Uwaga! - magazyn
06:00 Ukryta prawda - program obyczajowy
07:00 Kuchenne rewolucje - program kulinarno-rozrywkowy
08:00 Dzień Dobry TVN - magazyn
11:35 Doradca smaku
11:45 Ukryta prawda - program obyczajowy
12:50 Tajemnice miłości
13:55 Ukryta prawda - program obyczajowy
15:55 Kuchenne rewolucje - program kulinarno-rozrywkowy
17:00 Tajemnice miłości
18:00 Ukryta prawda - program obyczajowy
19:00 Fakty
19:35 Sport
19:45 Pogoda
19:50 Raport smogowy
19:55 Uwaga! - magazyn
20:25 Doradca smaku

SERIAL OBYCZAJOWY

20:30 Na Wspólnej - serial obyczajowy, Polska
21:15 Milionerzy
22:00 Kuchenne rewolucje - program kulinarno-rozrywkowy
23:05 Mój biegun - film obyczajowy, Polska, 2013, reż. Marcin Głowacki, wyk. Bartłomiej Topa, Magdalena Walach, Maciej Musiał, Anna Pacho
00:55 Ślub od pierwszego wejrzenia
01:55 Kobieta na krańcu świata
02:35 Uwaga! - magazyn
03:15 Noc magii
04:35 Kto was tak urządził

POLSAT

06:00 Nowy dzień z Polsat News
08:40 Malanowski i Partnerzy - serial obyczajowy
09:40 Sekrety rodziny
10:40 Dlaczego ja?
11:40 Gliniarze
12:50 Wydarzenia
13:25 Interwencja
13:40 Trudne sprawy
14:40 Dlaczego ja?
15:50 Wydarzenia
16:10 Pogoda
16:15 Interwencja
16:30 Na ratunek 112
17:00 Gliniarze
18:00 Pierwsza miłość - serial obyczajowy prod. Polska
18:50 Wydarzenia
19:25 Gość Wydarzeń
19:45 Sport
19:55 Pogoda
20:05 Diabeł ubiera się u Prady

FILM OBYCZAJOWY

22:35 Joy - film obyczajowy Wzruszająca i inspirująca opowieść o Joy Mangano, gwieździe telezakupów z lat 90. W roli głównej Jennifer Lawrence . Na ekranie również Robert De Niro i Bradley Cooper. Joy Mangano jest samotną matką, która, aby związać koniec z końcem, pracuje na trzech etatach. W wolnym czasie sprząta, gotuje i namiętnie ogląda opery mydlane.
01:10 I kto to mówi!
03:20 Kabaretowa Ekstraklasa
03:35 Love Island. Wyspa miłości - program rozrywkowy prod. Polska

TVP Kultura

07:00 Muzyczne poranki
07:55 Informacje kulturalne
08:30 Niedziela z... Dorotą Landowską
09:20 Wyprawa w przeszłość
11:00 Lalka - serial TVP
12:30 Koniec babiego lata - film TVP
13:30 Wydarzenie aktualne
13:45 Mieszczanie żywieccy - Beata i Marta
14:20 Trzeci punkt widzenia - program publicystyczny
14:50 Garniec miodu - komedia, prod. USA, 1967
17:10 Co mówią lekarze - film
17:45 Rzeczpospolita modernistyczna - Architektura Edukacji - cykl dokumentalny
18:30 Co dalej? - program publicystyczny
18:55 Tajny agent - dramat, prod. Wielka Brytania
20:00 Czwartkowy klub filmowy

DRAMAT

20:05 Czwartkowy klub filmowy - Volver - dramat, prod. Hiszpania, 2006, reż. Pedro Almodovar, wyk. Penelope Cruz
22:10 Res Poloniae - O Polsce z oddali - Lord Alistair Harrisson - rozmowa
22:40 Bloody Daughter - film dokumentalny
00:35 Co dalej? - program publicystyczny
01:10 Na wschód od Hollywood - Zimowi bracia
02:55 Res Poloniae - O Polsce z oddali
03:35 Kino nocne - Bogowie z Molenbeek - film
05:00 Teledysk
05:35 Afisz kulturalny ekstra

TV Puls

06:00 Zbuntowany anioł - telenowela
07:00 Rodzinny interes - serial obyczajowy
08:00 Lombard. Życie pod zastaw - serial obyczajowy
11:00 Zbuntowany anioł - telenowela
12:00 Zaklinaczka duchów - serial fantasy
14:00 Lombard. Życie pod zastaw - serial obyczajowy
16:00 Rodzinny interes - serial obyczajowy
18:00 Lombard. Życie pod zastaw - serial
20:00 Straszny film 5 Kiedy młode małżeństwo adoptuje troje dzieci, w ich domu dochodzi do dziwnych zdarzeń. Z pomocą sztabu operatorów kamer odkrywają, że zostali nawiedzeni przez demona.

FILM SENSACYJNY

21:45 Zły Mikołaj Zawodowy oszust spotyka chłopca, który wpływa na jego dotychczasowe życie.
23:35 Zły Mikołaj 2
01:15 Lombard. Życie pod zastaw - serial obyczajowy
02:15 Wojciech Cejrowski. Boso - Ziemia Święta
02:55 Zobacz to! Blok powtórkowy: Taki jest świat - program informacyjny
03:55 Menu na miarę - program kulinarny
04:35 Z archiwum policji - serial dokumentalny
05:00 Rodzinny interes - serial obyczajowy

TVN 7

05:40 Szpital - program obyczajowy
06:35 Rozwód. Walka o wszystko
07:35 Papiery na szczęście - serial, Polska
08:05 Miłe wieści
08:10 Ukryta prawda - program obyczajowy
11:15 Rozwód. Walka o wszystko
12:15 Szpital - program obyczajowy
13:15 SOS Ekipy w akcji
14:15 Sąd rodzinny - program sądowy
15:15 Sędzia Anna Maria Wesołowska
16:15 Ukryta prawda - program obyczajowy
17:15 Ten moment
17:50 Brzydula - serial, Polska
18:25 Rozwód. Walka o wszystko
19:30 Papiery na szczęście

SERIAL OBYCZAJOWY

20:00 Brzydula - serial, Polska
20:35 Step Up III - film obyczajowy, USA, 2010, reż. Jon M. Chu, wyk. Rick Malambri, Adam G. Sevani, Sharni Vinson, Alyson Stoner, Keith Stallworth
22:55 Wytańczyć marzenia - film obyczajowy, USA, 2006, reż. Liz Friedlander, wyk. Antonio Banderas, Alfre Woodard, Rob Brown, Yaya DaCosta, John Ortiz, Jenna Dewan
01:20 Zbrodnia w sąsiedztwie
02:25 Druga strona medalu - talk show
03:05 Noc magii

TV 4

08:00 Nasz nowy dom **09:00** Pierwsza miłość **09:50** Kochane pieniądze **10:50** Hardkorowy lombard **11:50** Święty **12:55** Pamiętniki z wakacji **13:55** STOP Drogówka **15:55** Hardkorowy lombard
16:55 Święty **18:00** Kochane pieniądze **19:00** Policjantki i Policjanci **20:00** Sprawiedliwi - Wydział Kryminalny **21:05** Krwawe igrzyska Jane jest piękną młodą kobietą i typem niespokojnego ducha.
23:10 W podziemnym kręgu Rebecca, niepokonana zawodniczka, uwalnia się od swojej przyszłości na ringu, by zacząć nowe życie. **01:15** Królowie australijskiego lombardu **02:25** Disco Polo Life **03:25** TOP 10 - Lista przebojów **05:30** Telezakupy TV Okazje

TV Trwam

10:15 Rozmowy niedokończone **11:25** Myśląc Ojczyzna **11:35** Przyroda i ludzie **12:00** Anioł Pański **12:03** Informacje dnia **12:20** Ziemia Obiecana **13:00** Muzyczne chwile **13:30** Msza święta
14:20 100 cudownych miejsc na świecie **14:30** Wołyń - nierozliczone ludobójstwo **15:50** Ma się rozumieć **16:00** Informacje dnia **16:10** Z wędką nad wodę w Polskę i Świat **16:35** Porady Medyczne Bonifratrów **17:00** Akademia pro-life **17:05** Communio sanctorum **17:30** Odpowiedzialni za Kościół **17:55** Poczet Wielkich Polaków **18:00** Anioł Pański
18:05 Informacje dnia **18:15** Rozmowy niedokończone **19:25** Święty na każdy dzień **19:30** Przyjaciele i bohaterowie **20:00** Informacje dnia **20:20** Różaniec **20:50** Głos Polski **21:00** Apel

eprasa.pl f40fad4324

AKTYWNE SOŁECTWA

Proszkowa bardziej przyjazna i mniej zdewastowana

Kolejna inwestycja w ramach funduszu sołeckiego wzbogaciła wieś Proszkowa. Wykonano montaż monitoringu sceny i altany wraz z instalacją elektryczną i oświetleniową. Koszt realizacji zadania to 6 750 zł, z czego całość pokryta została budżetu Gminy Wołów. Dzięki temu systemowi wieś stanie się bardziej przyjazna, mniej dewastowana i zaśmiecana. Obszar ten cieszy się popularnością wśród okolicznej młodzieży i mieszkańców, w szczególności w sezonie letnim. Mamy nadzieję, że dzięki przedsięwzięciu teren nadal będzie tak chętnie użytkowany w miłej, spokojnej i przede wszystkim bezpiecznej atmosferze. **inf**

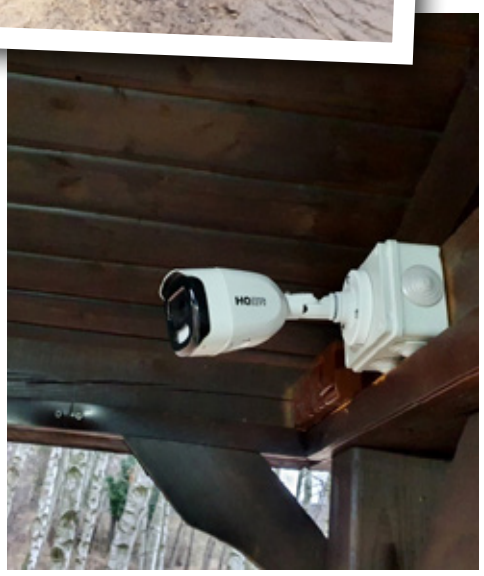

Świetlica w Glinianach nie do poznania!

Mieszkańcy Glinian mają nie mały powód do radości. W tym roku z budżetu Gminy przeprowadzony został kapitalny remont. Zakres zadania obejmował wiele elementów. W sali głównej, między innymi, położono nowe tynki, wymieniono posadzki, wylakierowano parkiet, odmalowano ściany i sufit, a także zamontowano nowe oświetlenie.

Wyremontowane zostało również pomieszczenie sanitarne. Wszystkie te zabiegi nadały budynkowi sznytu i nowej jakości. Całość inwestycji wyniosła 75 194,76 zł. Z pewnością to miejsce przysłuży się mieszkańcom wsi jako miejsce zabaw, spotkań i integracji społecznej. **inf**

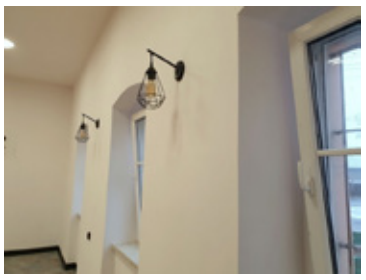

Ten remont ucieszył mieszkańców Pełczyna

Świetne informacje dla mieszkańców Pełczyna. Zakończony został tam gruntowny remont łazienki w świetlicy wiejskiej. Położono nowe płytki na ścianach i podłodze. Ponadto wykonana została nowa instalacja elektryczna, wymieniono punkty oświetleniowe oraz zamontowano armaturę sanitarną. Jest to kolejne już zadanie wykonane z budżetu Gminy Wołów, w ramach funduszu sołeckiego. Wyżnej wymieniona inwestycja wyniosła 14 000 zł. Cieszymy się że z roku na rok to miejsce staje się co raz bardziej funkcjonalne i raduje oko mieszkańców oraz osób spoza Pełczyna, którzy być może co raz chętniej będą organizować tam spotkania. **inf**

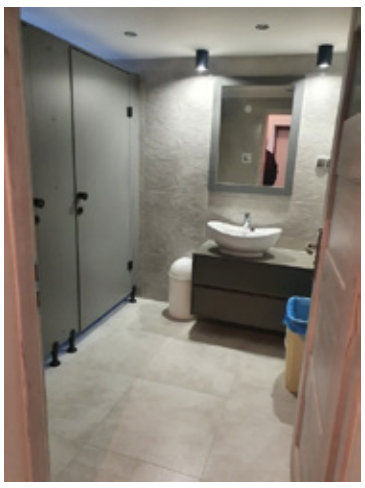

IDEALNE POD CHOINKĘ

Ubrania szyte z pasją. Od historii do współczesności

Zapraszamy do rozmowy z Anną Sułek, mieszkanką naszego powiatu, tworzącą niezwykłe rzeczy nie tylko dla dzieci. Kolekcję młodej projektantki można obejrzeć na stronie Facebook- Rygielek oraz w sklepie internetowym rygielek.pl. Jej ubrania zostały już dostrzeżone w kraju. Wygrała prestiżowy konkurs.

Fot.rygielek.pl

Fot.rygielek.pl

Fot.rygielek.pl

- Rygielek - co kryje się pod tą nazwą?

- Rygielek to zdrobnienie od ryglowania- to mocowanie na początku i na końcu szwu.

- Skąd pomysł na szycie?

- Zaczęło się od ręcznego szycia ubrań do rekonstrukcji historycznej późnego i wczesnego średniowiecza. Szyłam je dla mnie, mojego przyszłego męża i przyjaciół z naszej grupy rekonstrukcyjnej. Koszule, tuniki, kaftany, nogawice, płaszcze i jopule - to wszystko szyłam ręcznie w oparciu o źródła historyczne, które znajdowaliśmy wspólnie w książkach i w internecie.

- Co oferuje Rygielek?

- Przede wszystkim ubrania i akcesoria dla dzieci. To one są moją inspiracją, motywacją, a szycie dla nich daje mi mnóstwo radości. Szyję poncza samochodowe, dresy, czapki, komplety dla mamy i córki czy taty i syna. Oferuję również szycie na indywidualne zamówienie oraz produkty personalizowane- z haftem.

- Jakich materiałów używasz?

- Głównie bawełny (wafel, muślin, dresówki), ale używam też poliestru, głównie do plecaków, worków na buty czy innych akcesoriów, które muszą być wodoodporne. Po trochę chcę wprowadzić do moich produktów również len. Staram się szyć przede wszystkim z materiałów certyfikowanych.

- Jak wygląda od początku do końca procesu stworzenia np. bluzy?

- Najpierw wymyślam co chciałabym uszyć lub obserwuję potrzeby moich dzieci, męża lub znajomych. Potem przekładam pomysł na wykrój, dobieram materiał, zaparzam filiżankę dobrej herbaty lub sięgam po lampkę słodkiego wina i zabieram się do pracy. Prasowanie, wycinanie, fastrygowanie, a na końcu szycie.

- Czy planujesz wprowadzić coś jeszcze do oferty?

- Aktualnie skończyłam pracę nad kolekcją świąteczną, na wiosnę na pewno pojawią się nowe ubranka na cieplejsze dni, jakieś ciekawe akcesoria - i kto wie, może coś co przyda się dzieciom lub mężowi?

- Proszę opowiedzieć o konkursie firmy Łucznik, w którym wzięłaś udział.

- W zeszłym roku zostałam doceniona przez firmę Łucznik jako laureatka całorocznego konkursu, którego firma ta była organizatorem. Moje prace zostały najwyżej ocenione i dzięki temu wygrałam nagrodę główną, elektroniczną maszynę do szycia.

- Jakieś inne pasje?

- Lubię gotowanie, podróże, dobrą książkę i ciepłą pierzynę.

KaTa

Edukacja artystyczna dla najmłodszych!

W Gminie Wołów od sierpnia realizowany jest projekt „Akademia Artysty - sztuka i edukacja". To kolejne działanie z obszaru kultury i sztuki, którego pomysłodawcą jest Fundację MY, czyli dobrze znany zespół: Natalia Gołubowska, Mateusz Skrzypicki i Róża Gołubowska.

Od 2019 roku zespół Fundacji MY działa na rzecz rozwoju edukacji artystycznej - profesjonalnej, a zarazem bezpłatnej oferty z obszaru sztuki i muzyki, skierowanej do różnorodnej grupy odbiorców. Projekt „Akademia Artysty - sztuka i edukacja" to pierwsze tak duże przedsięwzięcie lokalnych aktywistów i edukatorów sfinansowane przez Narodowy Instytut Wolności ze środków Programu Fundusz Inicjatyw Obywatelskich NOWE-FIO na lata 2021-2030.

Fot. Beata Gawlik Pani Aparatka.

Edukacja artystyczna w działaniach warsztatowych

Projekt to ciekawa i oryginalna propozycja skierowana do najmłodszych mieszkańców gminy Wołów - dzieci od 4 do 6 roku życia. Zaproszenie do „Akademii Artysty" przyjęło 5 oddziałów przedszkolnych: Przedszkole nr 2 „Słoneczko" w Wołowie, Szkoła Podstawowa nr 2 im. Orląt Lwowskich w Wołowie, Szkoła Podstawowa im. Kornela Makuszyńskiego w Starym Wołowie, Przedszkole nr 1 Chatka Puchatka w Wołowie, Punkt Przedszkolny Kubusia Puchatka w Krzydlinie Małej, dzięki czemu autorskim programem objętych zostało ponad 160 osób.

Cykl warsztatów to 16 twórczych wyzwań, które zapraszają młodych uczestników do kreatywnego poznawania sztuki i muzyki, polskich artystów i kompozytorów. W ramach godzinnych spotkań dzieci wraz z prowadzącymi warsztaty - Natalią Gołubowską z Otwartego Zakładu Artystycznego i Różą Gołubowską z ALT music - wcielają się w projektantów, fotografów, malarzy, grafików, tworzą orkiestrę, czy rejestrują dźwięki. Efekty działań zostaną zaprezentowane w czerwcu na podsumowaniu - wystawie i wspólnym świętowaniu.

Akademia Artysty - współpraca i rozwój partnerstw

Ideą projektu jest również rozwój sieci, grupy wsparcia i wzajemnej wymiany. To pierwsza taka inicjatywa, w której spotykają się nauczyciele i animatorzy. Inspirujące rozmowy połączone są ze zdobywaniem nowych kompetencji, wiedzy oraz doświadczenia z 6 obszarów tematycznych: „Sztuka recyklingu", „Sztuka lokalna", „Sztuka różnorodności", „Sztuka słuchania", „Sztuka wyboru (prawo autorskie w praktyce)", „Sztuka dialogu". Szkolenia prowadzą cenione edukatorki m.in. Weronika Idzikowska, Pola Rożek, Magdalena Kreis oraz lokalne edukatorki i edukatorzy. W tym roku powstaje również książka z autorskimi tekstami i kartami pracy. Publikacja pojawi się w formie cyfrowej oraz papierowej i trafi do 21 instytucji na terenie gminy Wołów.

Obcowanie ze sztuką i muzyką

Korzyści płynące z działań edukacyjno-artystycznych napędzają zespół fundacji do tworzenia kolejnych aktywności i włączania nowych grup odbiorców. Dzięki takim inicjatywom dzieci i dorośli poznają nowe narzędzia i sposoby pracy twórczej. Ćwiczenia ze sztuką rozwijają kreatywność oraz ciekawość, która budowana od najmłodszych lat niweluje późniejsze różnice w odbiorze i chęci uczestnictwa w kulturze. To również okazja do rozwijania pasji i zainteresowań, poznawania własnych preferencji. Kształtowania abstrakcyjnego i krytycznego myślenia oraz estetyki i wrażliwość na otaczający nas krajobraz. Różnorodność materiałów i narzędzi, którymi pracują dzieci, rozwija manualne zdolności oraz zaprasza młodego odbiorcę do procesu twórczego, którego początek rozpoczyna się od inspiracji. Wolność tworzenia to możliwość pokazania własnej indywidualności, jak okazuje się 4, 5 i 6 latki mają wiele własnych pomysłów na rozwiązanie jednego zagadnienia.

Natalia, Mateusz i Róża mają nadzieję i wierzą, że to dopiero początek wielkiej przygody ze sztuką i muzyką w przedszkolach i szkołach na terenie Gminy Wołów. „Akademia Artysty" pokazała, jak wartościowe i potrzebne są działania artystyczne dla dzieci.

Zapraszamy do śledzenia strony projektu na Facebooku Akademia Artysty - sztuka i edukacja. Więcej informacji o projekcie oraz bogata dokumentacja fotograficzna dostępna na stronie www.fundacjamy.pl

inf

Sfinansowano przez Narodowy Instytut Wolności - Centrum Rozwoju Społeczeństwa Obywatelskiego ze środków Programu Fundusz Inicjatyw Obywatelskich na lata 2021 - 2030

eprasa.pl f40fad4324

SREBRNI WE WŁODAWIE

ZAPASY. MISTRZOSTWA POLSKI MŁODZIKÓW

Przez ponad dwie dekady w pierwszych dniach grudnia Wołów - wcześniej także Warzęgowo, odwiedzał zapaśniczy Mikołaj, aby przy okazji sportowych zawodów obdarować ich uczestników prezentami. Impreza mocno już *wrosła* w sportowy kalendarz powiatu, ale w ostatnich latach z pandemicznych względów do zawodów nie doszło. Nie oznacza to jednak, że kibice tej dyscypliny mogą zapomnieć o miłych niespodziankach. Wprawdzie nie mieli okazji obserwować zapaśniczego festiwalu na wołowskich matach, ale reprezentanci Wiatru znakomicie spisali się na rozgrywanych we Włodawie Mistrzostwach Polski w kategorii młodzików.

Blisko 180 adeptów spotkało się w walce o mistrzowskie tytuły, a w tym znakomitym gronie nasz klub reprezentowała dwójka zawodników. - *Na zawody jechaliśmy oczywiście z medalowymi nadziejami, ale zdawaliśmy sobie sprawę, że o każde zwycięstwo będzie niezwykle ciężko, gdyż stawka konkurentów była naprawdę wymagająca* - powiedział nam trener wołowian **Ryszard Podrażnik**. Jego wychowankowie sprawili zarówno jemu, jak i współdziałającemu z nim w szkoleniowej pracy **Łukaszowi Wojtanowiczowi** wspaniałą niespodziankę.

Rywalizacja o mistrzowskie tytuły toczyła się w 12 kategoriach wagowych, a najliczniej obsadzona była kategoria 57kg (24 zawodników), w której zobaczyliśmy naszego reprezentanta **Maksymiliana Rozpędka**. Nasz zapaśnik swój udział w walce o mistrzowski tytuł rozpoczął od starcia z **Szymonem Drespą** z milickiego Bizona. Od samego początku zmagania toczyły się pod dyktando zawodnika Wiatru i po zwycięstwie *na plecy* mógł on już myśleć o kolejnym rywalu. W 2.rundzie los skojarzył Maksymiliana z **Kacprem Pawłowskim** z Dąbrowy Górniczej i tym razem nie było już tak łatwo. Obaj młodzi sportowcy z dużym zaangażowaniem szukali swoich szans na zwycięstwo, ale lepszy w tym względzie okazał się nasz reprezentant (16:10), do którego sportowe szczęście nie przestało się uśmiechać także w kolejnej fazie turnieju, gdyż do walki o finał awansował dzięki *wolnemu losowi*. Choć przed startem imprezy trudno było w zapaśniku Wiatru upatrywać jednego z faworytów rywalizacji, swoimi występami potrafił on zadziwić grono fachowców, którzy wielkie gratulacje pod adresem zawodnika i jego trenerów kierowali szczególnie po walce z **Askhabem Mutsukhaevem** z Warszawy, a jej stawką była możliwość rywalizacji o mistrzowski tytuł. Od samego początku starcia widać było, że żaden z konkurentów nie zamierza łatwo oddać pola i każdy ma potencjał, aby stanąć na najwyższym stopniu podium. Walka miała bardzo wyrównany przebieg, ale na jej dystansie zarysowała się nieznaczna przewaga wołowianina (8:6), który jednak wykorzystał moment nieuwagi rywala i efektowną akcją rozstrzygnął pojedynek przed czasem, nieoczekiwanie zapewniając sobie miejsce w finale.

W tym samym czasie w kategorii 68kg do walki o mistrzowski tytuł w gronie 14 konkurentów przystąpił **Jakub Piotrowski**, powracający na zapaśniczą matę po przygodzie z futbolem. Okazał się to znakomity wybór, gdyż na tak ważnej imprezie zawodnik Wiatru potwierdził swój wielki potencjał i spore umiejętności. Swoją mistrzowską *drogę* rozpoczął od technicznego zwycięstwa (10:0) z koszalinianinem **Michałem Iwańskim**, a później w 3.rundzie zameldował się dzięki *wolnemu losowi*, w czego efekcie był już o krok od finału. Jego konkurentem w kolejnej walce był uzdolniony zawodnik z Gogolina **Paweł Lubacz**, ale to wołowianin nadawał ton rywalizacji, konsekwentnie punktując każdą pomyłkę swojego konkurenta i ponownie pewnie zwyciężając dzięki punktowej przewadze.

- *Po sobotnich występach Maksymiliana i Kuby przyjmowaliśmy gratulacje od kolegów z całej Polski, z których wielu do tej pory nie wiedziało nawet, gdzie leży Wołów* - komentował udane występy swoich wychowanków trener R. Podrażnik. - *Pokazuje to skalę grudniowego sukcesu naszych zawodników, choć przecież mieli jeszcze przed sobą walki finałowe. Dla wielu jednak już ich sam awans tak wysoko w imprezie tej rangi był sporym zaskoczeniem i z całą pewnością zasłużyli na każde ze słów uznania, które padło pod ich adresem.*

Według amerykańskich komentatorów sportu - srebrny medalista to jednak pierwszy z przegranych, a zwycięzca może być tylko jeden. Przed niedzielnymi finałami nie było już takich, którzy nie docenialiby umiejętności zawodników Wiatru, ale w porównaniu ze swoimi finałowymi konkurentami ciągle byli oni zapaśniczymi *Kopciuszkami*. Maksymilian w pojedynku o złoto zmierzył się z **Wiktorem Rumianem** z Koszalina i tym razem to nasz zawodnik został zepchnięty do głębokiej defensywy, na wyjście z której nie miał zbyt wielu argumentów i ostatecznie zakończył włodawskie mistrzostwa ze srebrnym krążkiem. Równie ciężkie zadanie czekało Kubę, który mierzył się z bardziej doświadczonym obrońcą krajowego tytuł **Maksymilianem Brodą** z Rzeszowa. Zwycięstwo zawodnika Wiatru nie byłoby kolejną niespodzianką, ale prawdziwą sensacją zawodów, lecz i tym razem sportowa historia nie miał *bajkowego* finału. Od samego początku ton walce nadawał rzeszowianin, który w przekonywującym stylu obronił tytuł *championa*.

- *Porażka zawsze boli, ale obaj zawodnicy w tych mistrzostwach spisali się naprawdę znakomicie* - podsumował grudniowe występy trener R. Podrażnik. - *Jadąc na te zawody myślałem wprawdzie o medalu, ale tak po cichu. Wiedziałem, że konkurencja będzie wymagająca i na każde zwycięstwo trzeba będzie mocno pracować. Tymczasem obaj nasi zawodnicy pokazali nie tylko charakter i ambicję, ale także duże umiejętności i jeszcze większy potencjał, który oprócz srebrnych medali znakomicie wróży na ich sportową przyszłość.*

Włodawskie srebrne krążki to 3. i 4. mistrzowski medal dla reprezentantów wołowskiego Wiatru w tym roku. Przypomnijmy, że wcześniej Mistrzostwa Polski juniorów na najniższym stopniu podium zakończył **Krzysztof Cieślak** - dla którego było to jednocześnie pożegnanie z klubem, zaś pod koniec listopada ze złota wśród młodziczek mogła cieszyć się **Magdalena Siedy**. Wspaniale kończy się ten rok dla sympatyków wołowskich zapasów.

HALOWA LIGA PIŁKI NOŻNEJ ENTRACK

W miniony weekend nie oglądaliśmy futbolowych zespołów, które przed tygodnie zainaugurowały 26.sezon rywalizacji w dolnobrzeskiej halowej Lidze piłki nożnej. Wydaje się, że ta chwila oddechu przyda się jednak w nadchodzących dniach, gdyż czeka nas podwójna dawka futbolowej rywalizacji, a niektóre sobotnio-niedzielne pojedynki zapowiadają się naprawdę bardzo atrakcyjnie. Zanim jednak przedstawimy program 2. i 3.serii spotkań, na chwilę powróćmy jeszcze do wydarzeń z 1.kolejki.

W swoim inauguracyjnym występie piorunujące wrażenie zrobili oczywiście gracze Przem Transu, którzy konkurentom z Rodziny Zastępczej zaaplikowali aż 11 trafień. Wśród nich nie było jednak tego, które najbardziej zauroczyło kibiców, gdyż autorem najbardziej spektakularnego trafienia tego *rozdziału* piłkarskiej rywalizacji wybrany został jeden z czterech goli autorstwa **Wojciecha Strzemskiego**, zapewniającego swojej drużynie (Czeskie Tornado) remis z zespołem obrońców tytułu FC Paciaciaki.

Oprócz sporej dawki piłkarskich emocji ich obserwatorzy otrzymali również szansę sprawdzenia swoich umiejętności na parkiecie, gdyż jedną z atrakcji tegorocznej rywalizacji będą także szybkie konkursy dla kibiców. Jako pierwszy z nich po nagrody ufundowane przez Biuro Promocji Miasta i Gminy Brzeg Dolny sięgnął **Damian Panek**, któremu serdecznie gratulujemy.

A wracając do ligowej rywalizacji przedstawiamy program spotkań najbliższego weekendu, z których kilka zapowiada się bardzo atrakcyjnie. **2.kolejka (11 grudnia):** RKS Huwdu - Sparta 1906 (17.00); Czeskie Tornado - Herosi Stary Wołów (17.40); FC Afera - FC Paciaciaki (18.20); Dworek FC - FC Zjednoczeni (19.00); Perfect Grass - Odra Rzeczyca (19.40); Przem Trans - Pewniaczki (20.20); Orzeł Stobno - Rodzina Zastępcza (21.00); Air Products i Przyjaciele - Piłkarski Poker (21.40); **3.kolejka (12 grudnia):** Rodzina Zastępcza - Air Products i Przyjaciele (17.00); Pewniaczki - Orzeł Stobno (17.40); Odra Rzeczyca - Przem Trans (18.20); FC Zjednoczeni - Perfect Grass(19.00); FC Paciaciaki - Dworek FC (19.40); Herosi Stary Wołów - FC Afera (20.20); Sparta 1906 - Czeskie Tornado (21.00); ENTRACK Team - RKS Huwdu (21.40).

eprasa.pl f40fad4324

KURIER GMIN
TYGODNIK POWIATU WOŁOWSKIEGO
www.kuriergmin.pl

BYŁO DOBRZE, ALE...

4.LIGA. MKP WOŁÓW

Sierpniowym pojedynkiem z żernickim Piastem (**2-1**) piłkarze MKP Wołów rozpoczęli kolejny sezon na boiskach 4.ligi. Dla klubu bieżące rozgrywki to 5.start na tym futbolowym poziomie, a chociaż nie zawsze było *kolorowo*, to z całą pewnością runda wiosenna poprzednich zmagań rozbudziła apetyty kibiców. Podopieczni trenera **Piotra Bolkowskiego** bowiem w rewanżowej *sesji* odnieśli **11** zwycięstw (skuteczność 78%) i przez długi czas przewodzili w *wiosennej* tabeli, notując serię **11** spotkań bez porażki i **6** bez straty gola. Ostatecznie poprzednie rozgrywki nasza drużyna zakończyła na 4.pozycji z dorobkiem **65** punktów (skuteczność 66%).

W trakcie letniej przerwy wołowską szatnię opuścił doświadczony **Piotr Leciejewski**, do Środy Śl. przeniósł się **Kamil Żbik**, miłczańską Spartę wybrał **Krystian Włodarczyk**, z futbolu zrezygnował **Aleksander Czupryn**, a do Lubiąża wypożyczony został **Adam Judziński**. Wymienieni zawodnicy rozegrali wiosną średnio po **19,9** minuty w każdym ze spotkań, a ich gra przyniosła drużynie **4** gole. Do tej grupy powinniśmy w zasadzie zaliczyć jeszcze **Daniela Adamczaka**, którego w ostatniej ligowej *batalii* nie oglądaliśmy na murawie, ale ciągle odgrywa w szatni MKP istotną rolę.

W *odwrotną* zaś stronę oglądaliśmy powrót wychowanków, czyli zawodników którzy albo rozpoczynali w klubie przygodę z futbolem, albo są związani z miastem, oczywiście z pewnym wyjątkiem, jakim okazał się **Łukasz Iwaszków**, zastępujący pomiędzy słupkami wołowskiej bramki P. Leciejewskiego. Ważnym ogniwem defensywy MKP szybko stał się wołowianin **Maciej Warpas**, który kilka ostatnich lat spędził w Zagłębiu Lubin. Futbolowego rzemiosła pod *miedziowym* szyldem uczyli się także **Norbert Walczak** i **Filip Dymitruk**, zaś z akademii wrocławskiego Śląska do klubu powrócił **Paweł Leśniewski**. W kadrze pojawili się więc w większości młodzi zawodnicy, więc przeciętna wieku drużyny w minionej rundzie wyniosła **22,8**.

Na inaugurację jak już wyżej wspomniano wołowianie pokonali Piasta, choć łatwo wcale nie było, gdyż na przerwę z prowadzeniem w sierpniu schodzili goście. Po zmianie stron trafił jednak **Robert Sobieraj**, a już w doliczonym czasie gry zwycięstwo naszej drużynie dał gol **Dominika Stupieńko**. W 2.połowie rozstrzygnął się również pojedynek w Wierzbicach, gdzie nasza ekipa pokonała tamtejszy WKS (**3-0**), a później bardzo dobry spektakl podopieczni trenera P. Bolkowskiego zafundowali wołowskim kibicom w nierozstrzygniętym meczu z Baryczą Sułów (**1-1**). Na pojedynek do Dzierżoniowa piłkarze MKP mogli więc jechać z pewnymi nadziejami, ale piłkarze Lechii okazali się jednak zbyt mocni (**0-4**) - podobnie zresztą, jak dla reszty ligi. Bramek po raz kolejny nie oglądaliśmy w domowym meczu przeciwko strzegomskiemu AKS, ale o ile wiosną remis można było uznać za pewien sukces, gdyż wówczas rywale stanowili jedną z głównych sił ligi, to wrześniowe **0-0** było jednak pewnym rozczarowaniem, ponieważ goście przyjechali do Wołowa jako ostatni zespół z 4.ligowej stawki, a po końcowym gwizdku arbitra *podwoili* swój wcześniejszy dorobek. Po 227 minutach bez zdobytego gola strzelecką niemoc MKP przełamał w Oławie **Marek Gacek**, otwierając rezultat zwycięskiego (**3-1**) pojedynku z Moto-Jelczem. Pod koniec września do naszego miasta przyjechał jeszcze jeden zespół, który w momencie tej piłkarskiej wizyty pełnił w rankingu rolę *czerwonej latarni*, ale po niespełna godzinie gry nie dość że nasi napastnicy nie potrafili zdobyć gola, to Ł. Iwaszków dwukrotnie kapitulował po uderzeniach graczy GKS Mirków/Długołęka. Na szczęście w ostatnim kwadransie gospodarze zagrali już skuteczniej i w doliczonym czasie gry R. Sobieraj *uratował* remis (**2-2**). Emocjonujący spektakl podopieczni trenera P. Bolkowskiego stworzyli w konfrontacji z Polonią Trzebnica (**2-1**), a popisową partię rozegrał w nim N. Walczak. Po raz kolejny szczęście wołowianom nie dopisało w Nowej Rudzie (**1-2**), a porażka z Piastem była początkiem serii 3 kolejnych niepowodzeń. Skuteczność naszych napastników bardzo zawiodła w pojedynku z dość przeciętną w bieżących rozgrywkach Bielawianką (**0-2**), a później piłkarze MKP musieli uznać wyższość konkurentów ze Świdnicy (**0-3**). Kolejna seria bez bramkowej zdobyczy trwała 279 minut, a przełamał ją **Damian Draczyński**, który celnym uderzeniem wyprowadził drużynę na prowadzenie w zwycięskim pojedynku z Pogonią Oleśnica (**2-0**). Po efektownym występie w Marcinkowicach (**4-1**) wydawało się, że o kłopotach w ofensywie piłkarze MKP mogą już zapomnieć, ale w Święto Niepodległości ten element futbolowego rzemiosła ponownie zawiódł, a ostatni kwadrans pojedynku z woliborskimi Słowianami kosztował nasz zespół utratę aż 4 goli (**0-4**). Teoretycznie jesienną rundę pojedynków nasz zespół zamknął bezbramkowym remisem w Ząbkowicach Śl., ale tydzień później rozegrana *awansem* 16.kolejka przyniosła naszej drużynie spektakularne zwycięstwo w Żernikach (**5-1**), lecz dużą pomoc w zdobywaniu goli niespodziewanie *zaoferowali* piłkarze Piasta, dwukrotnie trafiając do siatki własnej bramki, a później prokurując rzut karny.

W porównaniu do poprzedniej rundy można stwierdzić pewien regres (skuteczność 52%), ale pamiętać trzeba, że w stawce nie było już tych kilku więcej drużyn, które wcześniej powinny opuścić grono 4.ligowców, ale ze względu na *covidowe* zawieszenie zmagań, pozostały na tym szczeblu przez dodatkowy sezon. Tym razem każde rankingowe *oczko* kosztowało dużo więcej, a i tak nasz zespół nazbierał ich na tyle dużo, aby uplasować się na bardzo przyzwoitej 6.pozycji.

Jesienny rozdział sezonu 2021/2022 wołowianie rozpoczęli i zakończyli zwycięstwami nad Piastem Żerniki.

Liderem ofensywnej formacji MKP był w zakończonej rundzie Robert Sobieraj, który zapisał na swoim koncie 8 trafień.

TABELA

1.	Lechia Dzierżoniów	16	48	56-9
2.	Polonia-Stal Świdnica	16	41	44-14
3.	Słowianin Wolibórz	16	32	45-21
4.	Barycz Sułów	16	28	31-24
5.	Polonia Trzebnica	16	27	24-25
6.	**MKP WOŁÓW**	16	25	25-23
7.	Orzeł Ząbkowice Śl.	16	21	23-20
8.	Sokół Marcinkowice	16	21	37-36
9.	Piast Nowa Ruda	16	20	23-32
10.	Bielawianka Bielawa	16	19	31-33
11.	AKS Strzegom	16	16	29-36
12.	GKS Mirków/Długołęka	16	16	21-33
13.	Pogoń Oleśnica	16	14	26-52
14.	Piast Żerniki	16	12	17-35
15.	WKS Wierzbice	16	13	17-39
16.	Moto-Jelcz Oława	16	11	14-30

Pewnym rozczarowaniem może być gra naszych piłkarzy przed własną publicznością, gdyż wołowianie zdobyli zaledwie 50% z możliwych punktów, a mierzyli się w większości z niżej notowanymi drużynami. Szczególnie bolesne były remisy z rywalami ze Strzegomia i Mirkowem/Długołęka, gdyż w momencie rozgrywania tych pojedynków przeciwnicy zamykali ligową tabelę.

TABELA - DOM

1.	Lechia Dzierżoniów	8	24	32-5
2.	Polonia-Stal Świdnica	8	20	20-7
3.	Słowianin Wolibórz	8	18	28-9
4.	AKS Strzegom	8	13	22-16
5.	Sokół Marcinkowice	9	13	23-22
6.	Barycz Sułów	8	12	15-12
7.	**MKP WOŁÓW**	8	12	9-11
8.	Polonia Trzebnica	8	12	11-14
9.	Piast Żerniki	8	11	10-12
10.	Piast Nowa Ruda	8	11	13-16
11.	WKS Wierzbice	8	10	8-10
12.	GKS Mirków/Długołęka	7	7	9-14
13.	Orzeł Ząbkowice Śl.	8	6	9-10
14.	Pogoń Oleśnica	8	6	15-30
15.	Bielawianka Bielawa	8	4	9-17
16.	Moto-Jelcz Oława	8	3	5-19

Najniżej notowania naszej drużyny stoją w klasyfikacji występów na wyjazdach, ale pamiętajmy, że nasz zespół gościł w Dzierżoniowie i Świdnicy, a obie ekipy były na swoich boiskach niemal bezbłędne.

TABELA - WYJAZD

1.	Lechia Dzierżoniów	8	24	24-4
2.	Polonia-Stal Świdnica	8	21	23-7
3.	Barycz Sułów	8	16	16-12
4.	Bielawianka Bielawa	8	15	22-16
5.	Orzeł Ząbkowice Śl.	8	15	14-10
6.	Polonia Trzebnica	8	15	13-11
7.	Słowianin Wolibórz	8	14	17-12
8.	**MKP WOŁÓW**	8	13	16-12
9.	Piast Nowa Ruda	8	9	10-16
10.	GKS Mirków/Długołęka	9	9	12-19
11.	Sokół Marcinkowice	7	8	14-14
12.	Moto-Jelcz Oława	8	8	9-11
13.	Pogoń Oleśnica	8	8	11-22
14.	AKS Strzegom	8	3	7-20
15.	WKS Wierzbice	8	3	9-29
16.	Piast Żerniki	8	1	7-23

W wymienionych wyżej pojedynkach w barwach wołowskiej drużyny obejrzeliśmy **21** piłkarzy, a we wszystkich spotkaniach swoje umiejętności zaprezentowało **4** zawodników, choć żaden z nich nie rozegrał kompletu minut. Najmniej *stracił* golkiper Ł. Iwaszków, który na ławce usiadł dopiero w ostatnim kwadransie listopadowej konfrontacji z żernickim Piastem. Niezastąpiony na lewej stronie formacji obronnej okazał się **Kamil Moskwa**, który w każdym ze spotkań grał średnio **85,5** minuty. Defensywa MKP - z **1,43** traconego gola w meczu, to 5.formacja w lidze, co można uznać za bardzo przyzwoity wynik. Dużo gorzej wołowianie radzili sobie z piłką na przedpolu bramki przeciwnika, gdyż zdobywali średnio w spotkaniu zaledwie **1,56** gola, a to dopiero

eprasa.pl f40fad4324

Zawodnikiem z pola, który jesienią spędził na boisku najwięcej minut, był Kamil Moskwa.

9.wynik rozgrywek i lepsi są choćby piłkarze z Oleśnicy, którzy futbolową zimę spędzą w strefie spadkowej. Na listę strzelców przynajmniej raz wpisało się **10** naszych piłkarzy i zdobyli oni w sumie **23** gole. Najskuteczniejszym pod tym względem okresem meczu dla wołowskich graczy był końcowy kwadrans 1.połowy, gdyż wówczas wołowianie trafiali **9** razy.

Zaledwie przez 23% *jesiennych* minut spędzonych na 4.ligowej murawie nasz zespół mógł cieszyć się z prowadzenia (**331** minut), zaś w pogoni za rezultatem spędził **410** minut (28%). Tylko **4** razy nasi piłkarze *otwierali* rezultat meczu i w każdym przypadku końcowy wynik był w pełni korzystny dla naszej drużyny, zaś **10** razy nasz zespół musiał *gonić* przeciwnika i tylko **3** z tych meczy zakończyły się zwycięstwem MKP, a **2** razy udało się doprowadzić do remisu.

Liderem wołowskiego ataku w ostatnich spotkaniach był R. Sobieraj, który zapisał na swoim koncie **8** trafień w 15 występach, co tylko nieznacznie odbiega od jego wyniku w poprzedniej rundzie (10). Z pewnością znacznie więcej kibice MKP mogli oczekiwać po kapitanie zespołu M. Gacku, który wiosną tylko nieznacznie ustąpił wymienionemu wyżej koledze (9 goli), zaś w 1.odsłonie sezonu 2021/2022 trafił tylko w meczu przeciwko oławskiemu Moto-Jelczowi.

Warto też spojrzeć, co jesienią wnieśli do drużyny *nowi*. Każdy z 5 zawodników, którzy latem pojawili się w zespole, rozegrał średnio **40,4** minuty w każdym z ligowych spotkań, a ich gra przełożyła się na **3** trafienia.

Nasi piłkarze nie stronili także od futbolowej walki i dość często przekraczali dozwolone reguły, co znalazło odzwierciedlenie w **44** sędziowskich upomnieniach (40/4), co dało średnią **2,75** kartonika w meczu. W konfrontacjach w Świdnicy i Ząbkowicach Śl. żaden z naszych piłkarzy nie został upomniany, ale kiedy 2 razy nasz zespół kończył mecz w osłabieniu (*vs.* Moto-Jelcz Oława i Pogoń Oleśnica), to zawsze wołowianie dodawali do swojego dorobku jeszcze jedną bramkę. Jeszcze lepiej było w Marcinkowicach, gdyż **Sebastian Supranionek** musiał opuścić plac gry przy wyniku 1-0, a później - zanim siły liczebne się wyrównały, jego koledzy trafili jeszcze dwukrotnie.

BRAMKARZE					
Łukasz **Iwaszków**	16	**1.425**	-	**1**	-
Kacper **Golinowski**	1	**15**	-	-	-
OBROŃCY					
Kamil **Moskwa**	16	**1.369**	**1**	**3**	-
Maciej **Warpas**	14	**1.097**	-	**6**	
Sebastian **Supranionek**	14	**1.078**	**2**	**5**	**2**
Daniel **Kamiński**	15	**1.075**	**2**	**2**	-
Oskar **Juwa**	9	**699**	-	**1**	-
Bartosz **Gałecki**	10	**508**	-	-	-
POMOCNICY					
Marek **Gacek**	14	**1.204**	**1**	**9**	-
Sebastian **Kościuk**	15	**988**	-	**6**	-
Dominik **Rosiński**	16	**801**	-	**2**	-
Kamil **Aramowicz**	15	**751**	**1**	-	-
Damian **Draczyński**	16	**629**	**2**	-	-
Norbert **Walczak**	10	**620**	**3**	**1**	**1**
Dominik **Stupieńko**	10	**542**	**2**	**1**	-
Kamil **Miłkowski**	15	**512**	**1**	-	-
Paweł **Leśniewski**	4	**41**	-	-	-
Michał **Kamraj**	1	**14**	-	-	**1**
NAPASTNICY					
Michał **Wróbel**	15	**1.206**	-	-	-
Robert **Sobieraj**	15	**1.137**	**8**	**3**	-
Filip **Dymitruk**	5	**51**	-	-	-

w tabeli: *imię i nazwisko, ilość występów, liczba minut na boisku, ilość goli, żółtych i czerwonych kartek*

Trudno stwierdzić, aby jesienne wyniki zespołu MKP były rozczarowaniem. Prowadzona przez trenera P. Bolkowskiego drużyna grała solidny futbol i ciężko zapracowała na swoją wysoką pozycję w ligowym rankingu. Bez wątpienia w tym momencie wołowian nie stać na włączenie się w rywalizację o najwyższe pozycje i zespoły z Dzierżoniowa i Świdnicy wydają się być ewidentnie poza zasięgiem reszty stawki, ale mimo wszystko wydaje się, że nasi gracze mogli w minionej rundzie zrobić przynajmniej *ciut* więcej. Nie zmienia to jednak faktu, że za swoją grę i wyniki piłkarze MKP zasłużyli na brawa - może nie gromkie, ale *rzetelne*.

Swoimi występami Maciej Warpas pokazał, że w miedziowej szkole futbolu nie marnował czasu.

NA LEKKIM MINUSIE

TENIS STOŁOWY

Kolejne ligowe zwycięstwo na swoim koncie zapisali tenisiści wołowskiej Wolavii, ale takiego wyniku można się było spodziewać w Makowicach, gdzie nasi reprezentanci mierzyli się z graczami tamtejszego Płomienia. Czwartkowy pojedynek zgodnie z planem rozpoczął **Michał Walencki**, ale potem było już różnie i po 1.konfrontacji deblowej z prowadzenia mogli cieszyć się rywale. Goście przed serią gier singlowych zdołali wyrównać, ale później już do samego końca trwała bardzo wyrównana walka i bliżej zwycięstwa jeszcze parę razy byli zawodnicy Płomienia. Po wreszcie skutecznym występie **Damiana Źródło** wołowianie wyrównali stan meczu (**7-7**), później na prowadzenie zespół wyprowadził **Piotr Mielko**, a w 16.pojedynku swoje po raz kolejny zrobił M. Walencki. W ostatnim starciu po wołowskiej stronie tenisowego stołu stanął **Kacper Włodarczyk**, który swój pojedynek rozpoczął z dużą determinacją i 2 sety padły jego łupem. Później wprawdzie na chwilę zgubił koncentrację, ale w kolejnej partii lepiej wytrzymał wojnę nerwów (11:9), dając swojej drużynie zasłużone zwycięstwo.

Płomień Makowice
- WOLAVIA WOŁÓW 7-10
WOLAVIA: M. Walencki (4,5pkt.), P. Mielko (2), K. Włodarczyk (2), D. Źródło (1,5).

TABELA 3.LIGI (wschód)

1.	**WOLAVIA WOŁÓW**	7	**14**	70-18
2.	Orzeł Lizawice	7	**11**	61-41
3.	ULKS II Ciechów	7	**10**	60-42
4.	AZS UE II Wrocław	7	**8**	56-52
5.	Orion Branda Psary	7	**7**	53-53
6.	Olimpia Żerniki Wr.	7	**6**	57-59
7.	Orzeł Prusice	7	**6**	53-58
8.	Płomień Makowice	7	**5**	53-64
9.	Victoria II Jelcz-Lask.	7	**3**	40-62
10.	Radunia Tąpadła	7	**0**	16-70

Pierwszy zespół z Wołowa z kompletem zwycięstw przewodzi stawce na 3.ligowym *wschodzie*, a w Kątach Wrocławskich o powrót na fotel lidera w sobotę zagrała 2.drużyna Wolavii. Konfrontację z GOKiS nasi reprezentanci rozpoczęli jednak fatalnie i pierwszy *meczowy* punkt goście zapisali na swoim koncie dopiero po 2.grze deblowej. Zwycięstwo duetu **Wiktor Ulatowski/Damian Wojtyła** nie

przyniosło jednak zdecydowanego *przełamania* i chociaż chwilę później punktował jeszcze pierwszy z wyżej wymienionych, to gospodarze nie pozwolili już przyjezdnym na nic więcej i pewnie zwyciężyli ten pojedynek.

GOKiS Kąty Wrocławskie
- WOLAVIA II WOŁÓW 10-2
WOLAVIA: W. Ulatowski (1,5), D. Wojtyła (0,5), Aleksandra Wojciechowska, Anna Ulatowska.

TABELA 4.LIGI WROCŁAW

1.	Orion Branda II Psary	6	**10**	58-41
2.	GOKiS Kąty Wr.	6	**8**	56-29
3.	**WOLAVIA II WOŁÓW**	6	**8**	50-35
4.	LZS Trzebnica	6	**7**	45-37
5.	Ajde Oleśnica	6	**6**	46-39
6.	Granit II Strzelin	6	**6**	41-45
7.	Olimpia II Żerniki Wr.	7	**6**	43-54
8.	Hasta La Vista Wrocław	7	**4**	43-61
9.	Ajde II Oleśnica	6	**1**	18-59

Sobotniej wizyty w Kątach Wr. nie będą dobrze wspominać także tenisiści dolnobrzeskiego Rokity, choć im rakiety *skończyły się* dopiero w końcówce pojedynku z 2.drużyną GOKiS. Początek konfrontacji należał do miejscowych, ale już po grach deblowych stan meczu się wyrównał, a później nasz zespół ponownie musiał *gonić* wynik. Udawało się do stanu **6-6**, a później przegrani od stołu odeszli **Damian Łopatecki** i **Władysław Jeż**, co pozwoliło gospodarzom złapać bezpieczny *dystans*, którego nie oddali już do ostatniej piłki.

GOKiS II Kąty Wrocławskie
- ROKITA BRZEG DOLNY 10-7
ROKITA: D. Łopatecki (3,5), Tomasz Szarzyński (2,5), Eugeniusz Szarzyński (0,5), Bogdan Witiak (0,5), W. Jeż.

TABELA 5.LIGI (gr. B) WROCŁAW

1.	UKSTS III Kiełczów	7	**14**	70-11
2.	ŻOK Żmigród	6	**11**	59-29
3.	Tęcza Pisarzowice	7	**9**	56-45
4.	Lider Milicz	7	**9**	55-42
5.	Sady Wierzchowice	6	**8**	47-37
6.	GOKiS II Kąty Wr.	7	**5**	35-57
7.	UKSTS II Kiełczów	6	**3**	37-53
8.	LZS II Trzebnica	7	**3**	28-65
9.	**ROKITA BRZEG D.**	7	**2**	44-68
10.	Odra II Głoska	6	**2**	34-58

Wreszcie ze zwycięstwa mogła cieszyć się młoda drużyna z Wołowa, której reprezentanci od początku starcia z *rezerwami* prusickiego Orła nie pozwolili rywalom na wiele, choć zdarzyła się niebezpieczna chwila przestoju. Kiedy zwycięsko od stołu odszedł **Jakub Staszczyk** wydawało się, że praktycznie jest już po sprawie (**8-3**), ale wówczas przeszli do kontrataku i odrobili znaczną część straty (**8-6**). Kolejny występ lidera wołowian zapewnił gospodarzom co najmniej remis, a szalę zwycięstwa na korzyść gospodarzy przechyliła **Maja Wojtyła**.

Znacznie gorzej w czwartek poszło tenisowej młodzieży z Brzegu Dolnego, która w konfrontacji z 3.zespołem Odry Głoska nie zdobyła nawet punktu.

WOLAVIA III WOŁÓW
- Orzeł II Prusice 10-7
WOLAVIA: J. Staszczyk (4,5), Karol Kalisz (2,5), M. Wojtyła (2), Adam Prośniewski (1), Anatol Wilk, Lucjan Piotrowski.

ROKITA II BRZEG DOLNY
- Odra III Głoska 0-10
ROKITA: Zuzanna Bazylewska, Lena Smolarek, Sebastian Sowa, Gabriela Pułecka, Jakub Moliński.

TABELA 6.LIGI WROCŁAW

1.	Odra Oława	7	**14**	70-28
2.	Odra III Głoska	7	**12**	67-27
3.	ULKS III Ciechów	6	**10**	57-33
4.	AZS UE IV Wrocław	7	**8**	55-48
5.	Świt II Wrocław	7	**8**	56-45
6.	Start Wrocław	6	**7**	51-32
7.	**ROKITA II BRZEG D.**	7	**7**	46-52
8.	AZS AWF Wrocław	7	**6**	60-55
9.	Orzeł II Prusice	7	**2**	38-68
10.	Lider II Milicz	6	**2**	26-50
11.	GOKiS III Kąty Wr.	6	**2**	18-57
12.	**WOLAVIA III WOŁÓW**	7	**2**	18-67

TENIS STOŁOWY. 2.WTK Żaków

W niedzielne przedpołudnie przy tenisowych stołach w Wołowie swoje umiejętności sprawdzali najmłodsi adepci tej dyscypliny sportu, którzy rękawicę sportowego wyzwania podjęli w 2.Wojewódzkim Turnieju Kwalifikacyjnym w kategorii żaków. Od kilku tygodni do znakomitych wyników przyzwyczaili nas reprezentanci powiatowych szkółek, którzy i tym razem mieli okazję poszukać swoich szans. W wołowskiej rozgrywce mogliśmy obejrzeć 37 dolnośląskich tenisowych nadziei, a znacznie większa frekwencja (25) towarzyszyła męskiej rywalizacji, która jednocześnie dostarczyła nieco większych emocji sympatykom naszych reprezentantów.

W stawce 12 zawodniczek w niedzielnej rozgrywce obejrzeliśmy tylko 3 tenisistki z powiatowych klubów, z których do turnieju głównego przebiła się tylko dwójka. Niestety, losowanie par fazy *play-off* nie ułożyło się dobrze i zarówno dolnobrzeżanka **Amelia Bazylewska** i **Zofia Hołodniuk** z Wołowa musiały uznać wyższość konkurentek, a te później rozstrzygnęły pomiędzy sobą grę finałową.

2.WTK - ŻACZKI

1.	**Julia Zalewska**	Granit Strzelin
2.	Julia Bednarczyk	Jerzmanowa
3.	Zofia Zając	AZS UE Wr.
4.	Aurelia Popów	Odra Oława
7.	Amelia Bazylewska	ROKITA
8.	Zofia Hołodniuk	WOLAVIA
11.	Zofia Korobczak	WOLAVIA

Pięciu zawodników, reprezentujących barwy naszych zespołów, stanęło do męskiej rywalizacji i w grupie tej trudno było szukać zdecydowanego faworyta niedzielnej rozgrywki. Znakomicie dysponowany w grudniowych zawodach był jednak tenisista Rokity **Jakub Moliński**, który szybo wyrósł na pierwszoplanową postać imprezy. W rywalizacji grupowej dolnobrzeżanin nie stracił nawet seta, a partię przeciwnikowi oddał dopiero w grze półfinałowej, co jednak nie pozbawiło go miejsca w finale. Niestety, do pełni szczęścia zabrakło jednego zwycięstwa, ale 2.pozycja naszego reprezentanta to bez wątpienia dobry występ.

2.WTK - ŻACY

1.	**Błażej Paszkiewicz**	LZS Włosień
2.	**Jakub Moliński**	**ROKITA**
3.	Antoni Flis	AZS UE Wr.
4.	Marcel Skiba	Lider Milicz
5.	Anatol Wilk	WOLAVIA
15.	Marcel Jurczak	WOLAVIA
19.	Wojciech Turewicz	WOLAVIA
25.	Tymon Tokarz	WOLAVIA

eprasa.pl f40fad4324

USŁUGI

- Videofilmowanie, 602879746, 515276337.
- **Garaże blaszane, od 3000zł, bramy, tanie ogrodzenia metalowe, RATY! TRANSPORT GRATIS! www.dobrygaraż.pl, 627338830, 607680103.**
- Pranie dywanów i kanap aut. 535-679-346
- Tapicer Dokładnie. 604300278
- Opiekun osób starszych, tel: 797796399

NIERUCHOMOŚCI

KUPIĘ

- Kupię działkę budowlaną, mieszkaniową Wołów i okolice do 5 km , tel: 881202549,501847597

MOTORYZACJA

KUPIĘ

- Kupię auto do 800 zł, 604317276.

Kupię każde auto sprawne i uszkodzone tel. 603868712

- Kupię ciągniki, przyczepy i maszyny rolnicze 602811423 lub 535135507
- **Skup aut, całych i uszkodzonych. Najwyższe ceny, tel: 513441152**

RÓŻNE

SPRZEDAM

- Drewno opałowe-akacja, 130 zł m3, tel: 724068787
- Sprzedaż karpia i amura na stawach za centralą nasienną w Wołowie w grudniu. 713197918

KUPIĘ

- Kupię monety, zegarki, srebro, odznaczenia. 725332771

ODDAM

- Oddam 5 samodzielnych kotków z wyprawką w dobre ręce tel. 661349383

PRACA

DAM PRACĘ

- Firma Solid Security Sp. z o.o. zatrudni Pracowników ochrony z wpisem na listę KPOF na obiekty w Zgorzelcu i Bolesławcu, tel: 603 241 280
- Zatrudnię osobę do sprzątania mieszkania. Mieszkanie ok. 60 metrów, raz w tygodniu. Cena do ustalenia, tel: 881202549

KOREPETYCJE

- Matematyka zaliczenia, egzaminy,matura. 608518085
- Poszukuję nauczyciela języka francuskiego tel. 606587176

POMOC

- Grupa Anonimowych Alkoholików, Wołów pl. Szkolny 2, wtorek godz. 17.00, niedziela godz. 17:00, Ścinawa ul. Zgody 12 (salka katechetyczna), piątek godz. 17.00, tel. zaufania 71 321 21 24 od godz. 16:00.
- Pomoc weterynaryjna, tel. 071 319 03 78; 0606 46 97 97.
- Punkt Wspierania Rodzin, Rynek 18, Brzeg Dolny, GOSP. p. nr 2, wtorek 17.00–19.00, tel. 071 319 56 62, w. 19.
- Psycholog, Rynek 18, Brzeg Dolny, GOSP. p. nr 2, poniedziałek – piątek 16.00–20.00, tel. 071 319 56 62, w. 19.
- Poradnia Problemów Uzależnień, pon., wt. 7.30–13.30, śr., czw. 7.30–17.30, tel. 071 319 56 62.
- Gminna Komisja Rozwiązywania Problemów Alkoholowych w Wołowie, Centrum Profilaktyki Uzależnień, 56-100 Wołów, pl. Szkolny 2, tel. 071 389 14 95, e-mail: gkrpawolow@op.pl - inicjuje działania związane z profilaktyką i rozwiązywaniem problemów alkoholowych, - podejmuje czynności zmierzające do orzeczenia o zastosowaniu wobec osoby uzależnionej od alkoholu obowiązku poddania się leczeniu w zakładzie lecznictwa odwykowego, - opiniuje wnioski o wydanie zezwolenia na sprzedaż napojów alkoholowych. W Punkcie Konsultacyjnym Komisji dyżury pełnią: Pełnomocnik Burmistrza ds. Realizacji GPP i RPA – poniedziałki, wtorki, środy i piątki w godz. 9.30-12.30. Psycholog – poniedziałki od godz. 16.00-19.00., czwartki od godz. 15.00- 18.00. Konsultant ds. uzależnień – środy od godz.16.00-19.00. Odbywają się spotkania: - Grupy terapeutycznej dla osób uzależnionych – w poniedziałki od godz. 17.00. - Grup AA – we wtorki i w niedziele od godz. 17.00. - Grupy Al–Anon w piątki w godz. 17.00-19.00.
- Poradnia Psychologiczno-Pedagogiczna w Brzegu Dolnym, ul. 1 Maja 1A, I piętro (dawny internat ZSZ), tel. 071 319 99 94, proponuje dzieciom, młodzieży, rodzicom i nauczycielom szeroką ofertę psychologiczną, pedagogiczną i logopedyczną, m.in. w zakresie: diagnozy, terapii, profilaktyki, poradnictwa, planowania kariery zawodowej. Wizyty BEZPŁATNE. Czynne od poniedziałku do piątku w godz. 8.00–15.00.
- Powiatowa Stacja Sanitarno-Epidemiologiczna w Wołowie, kontakt 071 389 28 56, po godzinach urzędowania oraz w dni wolne od pracy, telefon dyżurny – 0604 208 816.
- Grupa Anonimowych Narkomanów Grupa „Warriors", spotkania w niedzielę od 16:00 do 18:00 w 2. niedzielę miesiąca, miting otwarty, Brzeg Dolny, ul. Zwycięstwa 5 (wejście po prawej stronie) tel. kontaktowy 790491700.

Jak zamówić ogłoszenia drobne
na stronie www.kuriergmin.pl/ogłoszenia-drobne/
pocztą: "Kurier Gmin" 56-100 Wołów ul. Zwycięstwa 15
wyślij sms-em: pod numer 79567 koszt 9 zł + Vat zaznaczając od OKG (spacja)treść ogłoszenia
e-mailem: sekretariat@kuriergmin.pl lub osobiście
Numer konta: Bank MBANK 83 1140 2004 0000 3902 4474 9895 / 71 319 79 18

BURMISTRZ GMINY WOŁÓW

podaje do publicznej wiadomości

Wyciąg z ogłoszenia o I ustnym przetargu nieograniczonym na sprzedaż nieruchomości położonej w Lubiążu

Przedmiotem przetargu jest sprzedaż działki niezabudowanej nr **88/3 Am 1 w Lubiążu** o pow. 0,1268 ha.
Księga Wieczysta nr KW WR1L/00037486/9.
W Miejscowym Planie Zagospodarowania Przestrzennego działki oznaczone są symbolem **MNR/78** – tereny zabudowy mieszkaniowej jednorodzinnej, leży w granicach strefy ochrony zabytków archeologicznych oraz w granicach strefy „K" ochrony krajobrazu kulturowego. W związku z powyższym wszelkie zamierzenia inwestycyjne związane z pracami ziemnymi, należy uzgodnić z Dolnośląskim Wojewódzkim Konserwatorem Zabytków we Wrocławiu, co do konieczności ich prowadzenia pod nadzorem archeologicznym i za pozwoleniem wojewódzkiego konserwatora zabytków. Dostęp do drogi publicznej poprzez działkę nr 88/4 stanowiącą własność Gminy Wołów.
Nieruchomość jest wolna od obciążeń i ograniczeń na rzecz osób trzecich i nie jest przedmiotem zobowiązań.
Forma zbycia – przeniesienie prawa własności.
Cena wywoławcza – 35.000,00 zł
Do ceny wylicytowanej w przetargu zostanie doliczony **podatek VAT wg stawki 23%.**
Wadium – 3.500,00 zł
Przetarg na sprzedaż ww. nieruchomości odbędzie się w dniu **25.01.2022r. o godz. 11.00** w siedzibie Urzędu Miejskiego w Wołowie (Rynek 34, sala sesyjna).
Ogłoszenie o przetargu zostało wywieszone na tablicach ogłoszeń Urzędu Miejskiego w Wołowie w holu Ratusza i przy ul. Zwycięstwa a także opublikowane na stronach internetowych Urzędu Miejskiego www.bip.wolow.pl oraz www.wolow.pl.
Szczegółowe informacje można uzyskać w Wydziale Geodezji i Gospodarki Nieruchomościami – telefonicznie pod numerami 71/319 13 24, 71/319 13 15.

OSK BETA L
Bernard Kuska
Kurs prawa jazdy kategorii:
B, B+E (daje uprawnienia do jazdy ciągnikiem),
B automat
- szkolenie osób niepełnosprawnych
692 520 635
REKLAMA

Złóż deklarację do Centralnej Ewidencji Emisyjności Budynków

Gmina Wołów przypomina o możliwości składania deklaracji do Centralnej Ewidencji Emisyjności Budynków, który ma na celu zebranie wszystkich danych dotyczących źródeł ciepła i spalania paliw w budynkach mieszkalnych i niemieszkalnych.
Każdy budynek, który posiada źródło ciepła lub spalania paliw do 1 MW należy zgłosić wypełniając odpowiednią deklarację. Deklarację można złożyć samodzielnie, bez wychodzenia z domu. Żeby to zrobić trzeba posiadać profil zaufany albo podpis elektroniczny. Należy wejść na stronę www.zone.gunb.gov.pl, nacisnąć „złóż deklarację", wypełnić ją i wysłać.
Złożenie deklaracji jest obowiązkowe, jeżeli Twój dom posiada źródło ciepła i spalania paliw zainstalowane przed 1 lipca 2021 r. Na złożenie deklaracji masz 12 miesięcy. Jeżeli źródło ciepła lub spalania paliw zostanie zainstalowane po 1 lipca deklarację musisz złożyć w terminie 14 dni.
Nie masz dostępu do Internetu albo podpisu elektronicznego? Deklarację możesz złożyć we właściwym dla miejsca budynku urzędzie gminy osobiście lub listownie.

REKLAMA

URZĘDOWA KASACJA POJAZDÓW
P.P.H.U."LECH-MET"
ul. Kościuszki 9
55-140 Żmigród
Telefon całodobowy: 600 403 082
- wydajemy zaświadczenia kasacji pojazdów do wydziału komunikacji i firm ubezpieczeniowych
- bezpłatny transport (laweta)
- wszystkie czynności załatwiamy na miejscu
REKLAMA

REKLAMA

Gabinet Weterynaryjny
„EUROVET"
www.eurovet.com.pl
Oferujemy:
- badanie laboratoryjne krwi i moczu (na miejscu),
- lecznictwo i profilaktyka,
- chirurgia,
- okulistyka i stomatologia,
- USG,
- zwierzęta egzotyczne i ptaki,
- czipowanie i paszporty,
- strzyżenie i zabiegi kosmetyczne.

Wojciech Poral specjalista chirurg 696 302 170
Krzysztof Franas 696 027 476
Wołów, ul. Poznańska 2
pon. - pt. 8:00-18:00
sob. 9:00-14:00
tel. 71/389 42 64
REKLAMA

LILIA
WOŁOWSKI DOM POGRZEBOWY
ZARZĄDCA CMENTARZA KOMUNALNEGO W WOŁOWIE
Usługi pogrzebowe i cmentarne
Własna chłodnia i kaplica
Kontakt całodobowy
tel. 517 737 760 lub 601 720 076
ul. Poznańska 1, 56-100 Wołów
(budynek główny PGK)
REKLAMA

eprasa.pl f40fad4324

Ministerstwo Rodziny i Polityki Społecznej

POLSKI ŁAD

Polski Ład zapewnia nowy instrument wsparcia dla rodzin z małymi dziećmi

1 stycznia 2022 r. wchodzi w życie Rodzinny Kapitał Opiekuńczy – kolejny element polityki prorodzinnej prowadzonej przez Rząd Premiera Mateusza Morawieckiego. To 12 tys. zł na drugie i każde kolejne dziecko w rodzinie, w wieku od ukończonego 12. do 36. miesiąca życia. Świadczenie będzie wypłacane bez względu na wysokość dochodów rodziny.

Rząd Zjednoczonej Prawicy poświęcił rodzinie wiele uwagi przygotowując w okresie sześciu lat rządów szereg nowatorskich rozwiązań prorodzinnych – w tym m.in. programy Rodzina 500+, Dobry Start, Mama 4+ – co po raz pierwszy w historii w sposób tak spektakularny odmieniło życie wielu polskich rodzin. Tylko w ramach Programu Rodzina 500+ do rodzin trafiło już blisko 170 mld zł. Warto też wspomnieć o ponad dwukrotnym zwiększeniu dostępności miejsc w instytucjach opieki nad dziećmi do lat 3 dzięki rozwojowi Programu Maluch+. Dzisiaj dla najmłodszych dzieci zabezpieczonych jest blisko 211 tys. miejsc „opieki żłobkowej".

Inwestycja w rodzinę

Inwestowanie w rodziny, a co za tym idzie w kapitał ludzki jest sukcesywnie i stale zwiększane. Planujemy, że budżet Programu Maluch+ wzrośnie 3-krotnie do 1,5 mld zł rocznie. W ramach programu Dobry Start w latach 2018-2021 do rodzin trafiło ponad 5,2 mld zł, w tegorocznej edycji objętych nim było prawie 4,5 mln dzieci. Z Karty Dużej Rodziny korzysta już 1,1 mln rodzin wielodzietnych.

Z jednej strony programy skierowane do rodzin z dziećmi, to odpowiedź na oczekiwania Polaków, dla których rodzina jest najważniejszą wartością; z drugiej – odpowiedź na negatywne trendy demograficzne. Niska dzietność, starzejące się społeczeństwo w konsekwencji może być bowiem przyczyną wielu problemów, w tym nawet zahamowania rozwoju gospodarczego.

– 98% Polaków deklaruje, że chce mieć dzieci. Naszą rolą jest likwidowanie barier, które sprawiają, że te marzenia nie urzeczywistniają się – tworzenie takich warunków, żeby rodzice mieli komfort podejmowania decyzji prokreacyjnych i wychowywania dzieci. Rodzinny Kapitał Opiekuńczy jest właśnie takim instrumentem. Ma zapewnić rodzicom małych dzieci wsparcie w wychowaniu i opiece nad nimi, dać poczucie bezpieczeństwa – mówi minister rodziny i polityki społecznej Marlena Maląg.

Rodzinny Kapitał Opiekuńczy – dla kogo?

Rodzinny Kapitał Opiekuńczy, to 12 tys. zł na drugie i każde kolejne dziecko w rodzinie w wieku od ukończenia 12. do 36. miesiąca życia. Rodzice sami wybiorą sposób wypłacania świadczenia oraz zdecydują, na co przeznaczą pieniądze. Świadczenie może być wypłacane po 1000 zł miesięcznie przez rok lub po 500 zł przez dwa lata.

– Po ukończeniu przez dziecko pierwszego roku życia, kiedy kończy się urlop rodzicielski, a przed możliwością posłania dziecka do przedszkola jest to z punktu widzenia opieki nad dzieckiem najbardziej wymagający dla rodziców czas. Wtedy też często zapadają decyzje o kolejnych dzieciach. Chcemy, żeby rodzice mieli wybór

i komfort podejmowania decyzji czy to o powrocie do pracy, czy pozostania w domu na czas opieki nad dzieckiem, a może o kolejnych dzieciach. Mamy pełne zaufanie do polskich rodziców i wiemy, że tak jak w przypadku środków pochodzących z Programu Rodzina 500+, tak i Rodzinny Kapitał Opiekuńczy zostanie wykorzystany w sposób, który rodziny uznają za najbardziej dla nich odpowiedni. My pozostawiamy rodzinom wybór – tłumaczy minister rodziny i polityki społecznej Marlena Maląg.

Co ważne, w procesie przyznawania tego świadczenia nie będzie brane pod uwagę kryterium dochodowe. Oznacza to, że rodzice otrzymają je na wszystkie uprawnione dzieci, niezależnie od wysokości dochodu rodziny. Ponadto środki te nie będą opodatkowane.

– Rodzinny Kapitał Opiekuńczy, to nie tylko kolejna inwestycja w rodzinę, w kapitał ludzki, to również wyraz solidarności społecznej. Bowiem to ile będzie się rodziło Polaków, jest sprawą nas wszystkich, całej naszej wspólnoty – dotyczy przyszłości Polski. Bez odwrócenia negatywnych trendów demograficznych, bez wzrostu dzietności, bez inwestowania w rodziny zrównoważony rozwój Polski będzie zagrożony. Przy czym inwestowanie w rodziny zawsze wymaga poszanowania jej autonomii i podmiotowości – podkreśla minister Marlena Maląg.

W 2022 r. Rodzinny Kapitał Opiekuńczy obejmie ca. 615 tys. dzieci. To ok. 3 mld zł dodatkowego wsparcia dla polskich rodzin.

Jak złożyć wniosek?

Tak jak w przypadku świadczeń z programów Rodzina 500+ czy Dobry Start, aby uzyskać prawo do Rodzinnego Kapitału Opiekuńczego, konieczne będzie złożenie wniosku. Można to zrobić za pośrednictwem portalu Empatia, PUE ZUS lub poprzez bankowość elektroniczną. Środki będą przekazywane na wskazane przez rodziców konto bankowe, w wybranej wysokości i okresie wypłacania.

Dofinansowanie do pobytu dziecka w żłobku

Rodzice dzieci, które nie zostaną objęte Rodzinnym Kapitałem Opiekuńczym, będą mogli skorzystać z dofinansowania do pobytu dziecka w żłobku, klubie dziecięcym lub u dziennego opiekuna w maksymalnej wysokości 400 zł miesięcznie. Środki te będą przekazywane bezpośrednio instytucji opieki, do której uczęszcza dziecko (nie więcej niż wysokość opłaty ponoszonej przez rodziców). Według szacunków tym świadczeniem zostanie objętych ok. 110 tys. dzieci.

Inwestycja w przyszłość Polski

Rodzinny Kapitał Opiekuńczy to kolejna ważna inwestycja w rodziny. To także dowód zaufania polskim rodzinom, docenienie ich znaczenia i niezmiernie ważnej roli w społeczeństwie – mówi minister rodziny i polityki społecznej Marlena Maląg.

Rodzinny Kapitał Opiekuńczy

od 1 stycznia 2022 r.

+ 12 000 zł

na 2. i każde kolejne dziecko od 13. do 36. miesiąca życia

gov.pl/rodzina

Materiał informacyjny

eprasa.pl f40fad4324

NA ZDROWIE NA ZDROWIE

Brakuje krwi!

Apel Regionalnego Centrum Krwiodawstwa i Krwiolecznictwa we Wrocławiu: W związku z dużą liczbą osób hospitalizowanych z grupą O Rh ujemny oraz B Rh ujemny zwracamy się z uprzejmą prośbą do wszystkich zdrowych osób z takimi grupami krwi, w tym naszych Dawców, o zgłaszanie się do Centrum Krwiodawstwa we Wrocławiu, na akcje wyjazdowe oraz do Terenowych Oddziałów w Głogowie, Legnicy oraz Lubinie.

Ostatnio mało osób z grupami O Rh ujemny i B Rh ujemny zgłasza się do oddawania krwi, dlatego prosimy o zaplanowanie wizyty osób z takimi grupami w naszym RCKIK. Zapewniamy, że pobieranie krwi jest zorganizowane tak, by było bezpiecznie zarówno dla Dawców jak i naszych pracowników. Przed wejściem do RCKIK i Terenowych Oddziałów oraz na akcjach zewnętrznego pobierania krwi zostało przygotowane stanowisko wstępnej kwalifikacji.Prosimy o pomoc w ratowaniu życia i zdrowia wszystkich pacjentów.

Krótko przypominamy jak przygotować się do oddawania krwi?

Zgłaszając się do oddania krwi wystarczy zabrać ze sobą aktualny dowód osobisty.

Krwiodawcą może być osoba w wieku 18-65 lat ciesząca się ogólnie dobrym zdrowiem.

Przed oddaniem krwi należy być wyspanym, wypoczętym, a w ciągu doby poprzedzającej oddanie krwi wypić ok. 2 l płynów, natomiast w dniu oddawania krwi także wypić dużo płynów oraz zjeść lekkostrawny posiłek, ograniczyć palenie papierosów.

Więcej informacji – jak przygotować się do oddawania krwi, gdzie i kiedy można oddawać krew i jej składniki znajdują się na naszej stronie internetowej: **www.rckik.wroclaw.pl**

kk

Dr nauk med. Mariusz Krawczyk
specjalista chirurg-onkolog
USG:
• piersi • tarczycy
• ślinianek • węzłów chłonnych
• dermatoskopia - badanie znamion barwnikowych
Czwartki 16.00-18.00 **tel. 606 456 454**
Wołów, ul. Inwalidów Wojennych 19 (bud. KRUS)
REKLAMA

OKULISTA
Sebastian Floryn
zastępca ordynatora Oddziału Okulistycznego Szpitala Wojskowego we Wrocławiu
dobór okularów, diagnostyka, leczenie zaćmy, jaskry i chorób siatkówki
gabinet: Brzeg Dolny ul. Kopernika 1
rejestracja tel. 730 10 10 60
REKLAMA

Wojciech Ugorski
specjalista radiolog
USG
Poniedziałek
Ścinawa, ul. Jagiełły 16
godz. 9:00 - 12:00
Wtorek
Brzeg Dolny,
Aleje Jerozolimskie 28
godz. 15:30 - 19:00
Piątek
Wołów,
ul. Piłsudskiego 34
godz. 15:30 - 19:00
600 069 413
REKLAMA

Zespół opieki domowej
Punkt Konsultacyjny w Rejonowej Przychodni w Wołowie, ul. Piłsudskiego 34, 56-100 Wołów, czynny we wtorek i piątek, godz. 9.00-14.00, pokój nr 202 II piętro, telefon: 728 228 192.
W ramach kontraktu z Narodowym Funduszem Zdrowia obejmujemy opieką paliatywno - hospicyjną pacjentów z następującymi schorzeniami:
• choroby nowotworowe,
• owrzodzenia odleżynowe,
• niewydolność oddechowa niesklasyfikowana gdzie indziej.
Zapewniamy bezpłatną:
• opiekę lekarską i pielęgniarską w domu chorego,
• leczenie bólu według najnowszych standardów i innych objawów towarzyszących chorobie nowotworowej,
• leczenie odleżyn,
• rehabilitację,
• wsparcie psychologiczne,
• żywienie dojelitowe dietą przemysłową,
• nieodpłatne wypożyczanie sprzętu medycznego.
REKLAMA

USG SERCA
USG BRZUCHA
kardiolog, specjalista chorób wewnętrznych
lek. med. Paweł Rehan
wtorki i czwartki
16.00–17.00
ul. Inw. Wojennych 19
Wołów (bud. KRUS)
tel. 604 523 262
REKLAMA

Gastroenterolog
Specjalista chorób wewnętrznych
Wioletta Rewak
asystent Oddziału Gastroenterologicznego Miedziowego Centrum Zdrowia w Lubinie
• porady z zakresu chorób układu pokarmowego
• badania USG jamy brzusznej
• badania endoskopowe górnego odcinka przewodu pokarmowego w Pracowni Endoskopowej przy MCZ Lubin
Przyjmuje:
prywatnie po uprzedniej rejestracji internetowej
wioletta-rewak.medfile.pl
tel. kontakt: 606 711 431
w czwartki od godziny 15-stej Pro Femina
59-300 Lubin, ul. Jana Pawła II 92
REKLAMA

NFZ Gemini-med
PRZYCHODNIA RODZINNA WOŁÓW, UL.TRZEBNICKA 20/4
TEL. 71 389 79 90, 71 319 03 92
CZYNNA: PONIEDZIAŁEK - PIĄTEK 8:00 - 18:00
Lekarze specjaliści w przychodni rodzinnej
P.Ożóg LEK.MED
A.Wieraszko CHIRURG NACZYNIOWY
A.Droś ORTOPEDA
A.Kulesz GINEKOLOG
A.Kapłon GINEKOLOG
G.Winkiel GINEKOLOG
J.Korczewicz LEK.RODZINNY
F.Bayyodalqasrawi LEK.RODZINNY
D.Cycak LEK.MED
K.Kociatkiewicz-Jarnicka RADIOLOG
A.Woźniak PEDIATRA
J.Strzemecki CHIRURG
J.Redko ORTOPEDA
P.Kołodyński OTOLARYNGOLOG
A.Szczepańska NEUROLOG
T.Bańkowski KARDIOLOG
P.Ziółkowska LEK.MED
D.Mocny DERMATOLOG-WENEROLOG

TRANSPORTY MEDYCZNY
Zlecenia transportu prosimy zgłaszać pod numer tel.: 664 190 185 w godzinach 8.00-16.00 lub pod numer tel.: 71 389 79 90 do godz 18.00 oraz całodobowego pod numer tel.: 513 105 951
Pracownia Radiografii Cyfrowej
Pracownia Gastroenterologiczna
Pracownia Endoskopii Cyfrowej
www.geminimed.pl
REJESTRATOR HOLTEROWSKI
RKG/RR
ORAZ
SZEROKI ZAKRES BADAŃ USG, W TYM USG SERCA
REKLAMA

KONSULTACJE UROLOGICZNE
dr nauk med. Patrik Forszt
Specjalista urolog, FEBU
Choroby nerek, pęcherza, prostaty, zaburzenia potencji, USG NA MIEJSCU
Przyjęcia w Wołowie i Brzegu Dolny co wtorek od godz. 15:30
Brzeg Dolny
DSCM
ul. Wilcza 6
rejestracja 71 3190067
www.forszt.pl
Wołów
Manamedica
ul. Inwalidów Wojennych 13
rejestracja 71 3895360
REKLAMA

Prywatny Gabinet Ginekologiczny
dr n.med. Krzysztof Ćwiklicki
Specjalista ginekolog-położnik
- USG,
- KTG,
- KONIZACJA,
- CYTOLOGIA.
GABINET CZYNNY W CZWARTKI od 16.00 do 18.00
Brzeg Dolny, ul. Kętrzyńskiego 1
(naprzeciwko Przychodni w budynku Apteki Dolnobrzeskiej)
tel. 696 485 738
REKLAMA

lekarz dentysta
Piotr Laska
Gabinet w szkole podstawowej nr2
realizuje bezpłatne świadczenia dla dzieci do lat 18
w ramach kontraktu z NFZ

Dowolne terminy wizyt
ul. Robotnicza 9, 56-100 Wołów
rejestracja telefoniczna 071/389 13 31
REKLAMA

NEUROLOG

• Elżbieta Buczkowska, specjalista neurolog, przyjmuje w prywatnym gabinecie w Obornikach Śl., ul. Dworcowa 36C. Poniedziałek w godz. 15.30-16.30 **tel. 603 999 676**

PSYCHOLOG

• **Psycholog Wołów tel. 796733492.**

PSYCHIATRA

• Katarzyna Leszczyńska, specjalista psychiatra. Prywatny gabinet, Brzeg Dolny, ul. Zwycięstwa 9/2, wizyty domowe. Nerwice, depresje, zaburzenia psychiczne, **tel. 606 286 236**

• Prywatny Gabinet Psychiatryczny, Magdalena Krakowska-Kociołek, **specjalista psychiatra** ul. Inwalidów Wojennych 19, Wołów (budynek KRUS), pon. 15.00–18.00. Po wcześniejszej rejestracji: **604 433 803.Wizyty domowe.**

STOMATOLOG

• **Stomatologia dla Rodziny** Kompleksowe leczenie stomatologiczne, nowoczesne materiały, radiowizjografia, RTG, chirurgia, protetyka. Oborniki Śl., ul. Łokietka 22 **Rejestracja: 71 310 26 12**

UROLOG

• Aleksander Biały Chirurg Specjalista Urolog Prywatny Gabinet Urologiczny, USG, Wołów ul. Piłsudskiego pok.115 (przychodnia rejonowa) Środa 15:00-18:00 **tel. 601206357, 71 777 60 30**

ORTOPEDA

• Waldemar Olszowiec, specjalista ortopeda, specjalista chirurgii urazowej. NZOZ, ul. Zwycięstwa 9/2, Brzeg Dolny. Przyjmuje: poniedziałek: 15.00–18.00. Leczenie zachowawcze i operacyjne schorzeń narządu ruchu, **tel. 71 319 07 66**

eprasa.pl f40fad4324

BURMISTRZ GMINY WOŁÓW

informuje, że na stronach internetowych Urzędu Miejskiego w Wołowie www.wolow.pl, oraz www.bip.wolow.pl zamieszczono wykazy nieruchomości przeznaczonych do

- dzierżawy

Miejscowość	Nr działki, powierzchnia	Opis nieruchomości, cel dzierżawy	Termin wywieszenia wykazu od:
Wołów	dz. nr 71/19 AM 34 pow. 0,0285ha	Część działki – cel rekreacyjny (dwie dzierżawy 0,0052ha i 0,0030ha)	03.12.2021 r.
Wołów	dz. nr 170/1 AM 28 pow. 0,0230ha	Część działki pod garażem	03.12.2021 r.
Wołów	dz. nr 71/18 AM34 pow. 0,0102ha	Część działki – cel rekreacyjny (0,0300ha)	03.11.2021 r.

Wykazy zostały również wywieszone na okres 21 dni na tablicy ogłoszeń Urzędu Miejskiego w Wołowie (Rynek 34) w holu Ratusza. Szczegółowe informacje można uzyskać w Wydziale Geodezji i Gospodarki Nieruchomościami – tel. 71/319 13 45, 71/ 319 13 16.

- sprzedaży

Położenie nieruchomości	Opis, przeznaczenie	Tryb zbycia	Termin na składanie wniosków przez osoby mające pierwszeństwo w nabyciu
Lubiąż	Działka niezabudowana nr 284/2 Am1 o pow. 0,0433 ha, zabudowa zagrodowa i mieszkaniowa jednorodzinna	Przetargowy	24.01.2022 r.
Uskorz Wielki	Działka niezabudowana nr 268/2 Am 2 o pow. 0,2958 ha, zabudowa zagrodowa i mieszkaniowa jednorodzinna	Przetargowy	24.01.2022 r.

Wykaz został wywieszony na okres 21 dni na tablicy ogłoszeń Urzędu Miejskiego w Wołowie (Rynek 34) w holu Ratusza. Szczegółowe informacje można uzyskać w Wydziale Geodezji i Gospodarki Nieruchomościami, tel. 71 319 13 14.

BURMISTRZ GMINY WOŁÓW

informuje, że na stronach internetowych Urzędu Miejskiego w Wołowie www.wolow.pl, oraz www.bip.wolow.pl zamieszczono ogłoszenia o przetargach na sprzedaż nieruchomości:

Położenie	Opis/ nr działki, przeznaczenie w MPZP	Data przetargu	Termin wpływu wadium	Cena wywoławcza
Krzydlina Wielka	Działka niezabudowana nr 219 Am2 o pow. 0,1693 ha, zabudowa zagrodowa i mieszkaniowa jednorodzinna	18.01.2022r.	12.01.2022	48.000,00 zł + VAT 23%
Mojęcice	Działka niezabudowana nr 226/2 Am2 o pow. 0,1339 ha, zabudowa zagrodowa i mieszkaniowa jednorodzinna	18.01.2022r.	12.01.2022r.	42.500,00 zł + VAT 23 %
Lubiąż	Działka niezabudowana nr 621/23 Am1 o pow. 0,0840 ha, zabudowa zagrodowa i mieszkaniowa jednorodzinna	19.01.2022r.	13.01.2022r.	20.400,00 zł + VAT 23 %
Lubiąż	Działka niezabudowana nr 88/3 Am1 o pow. 0,1268 ha, zabudowa zagrodowa i mieszkaniowa jednorodzinna	25.01.2022r.	19.01.2022r.	35.000,00 zł + VAT 23 %

Z ogłoszeniami o przetargach można zapoznać się na tablicach ogłoszeń Urzędu Miejskiego w Wołowie (Rynek 34) w holu Ratusza i przy ul. Zwycięstwa oraz na stronach www.bip.wolow.pl., www.wolow.pl. Informacje można również uzyskać telefonicznie pod numerem 71/319 13 24 lub 71/ 319 13 14.

MIEJSCE NA TWOJĄ REKLAMĘ

zadzwoń i zamów 71 319 79 18

BURMISTRZ GMINY WOŁÓW

podaje do publicznej wiadomości

Wyciąg z ogłoszenia o IV ustnym przetargu nieograniczonym na sprzedaż nieruchomości położonej w Mojęcice przy ul. Spacerowej i ul. Jaworowej.

Przedmiotem przetargu jest sprzedaż działki niezabudowanej nr **226/2 Am 2 w Mojęcicach** o pow. 0,1339 ha. Księga Wieczysta nr WR1L/00047668/2.

W Miejscowym Planie Zagospodarowania Przestrzennego działka jest oznaczona symbolem **MNR/34** – tereny zabudowy zagrodowej i mieszkaniowej jednorodzinnej.

Nieruchomość jest wolna od obciążeń i ograniczeń na rzecz osób trzecich i nie jest przedmiotem zobowiązań.

Forma zbycia – przeniesienie prawa własności.

Cena wywoławcza – 42.500,00 zł

Do ceny wylicytowanej w przetargu zostanie doliczony **podatek VAT wg stawki 23 % VAT**

Wadium – 4.300,00 zł

Postąpienie nie może wynosić mniej niż 1% ceny wywoławczej z zaokrągleniem w górę do pełnych dziesiątek złotych.

Przetarg na sprzedaż ww. nieruchomości odbędzie się **18.01.2022r. o godz. 11.15** w siedzibie Urzędu Miejskiego w Wołowie (Rynek 34, sala sesyjna).

Ogłoszenie o przetargu zostało wywieszone na tablicach ogłoszeń Urzędu Miejskiego w Wołowie w holu Ratusza i przy ul. Zwycięstwa a także opublikowane na stronach internetowych Urzędu Miejskiego www.bip.wolow.pl oraz www.wolow.pl.

Szczegółowe informacje można uzyskać w Wydziale Geodezji i Gospodarki Nieruchomościami – telefonicznie pod numerami 71/319 13 24, 71/319 13 15.

BURMISTRZ GMINY WOŁÓW

podaje do publicznej wiadomości

Wyciąg z ogłoszenia o III ustnym przetargu nieograniczonym na sprzedaż nieruchomości położonej w Lubiążu

Przedmiotem przetargu jest sprzedaż działki niezabudowanej nr **621/23 Am 3 w Lubiążu** o pow. 0,0840 ha.

Księga Wieczysta nr KW WR1L/00028661/4.

W Miejscowym Planie Zagospodarowania Przestrzennego działki oznaczone są symbolem **MN/2** – tereny zabudowy mieszkaniowej jednorodzinnej, leży w strefie ochrony zabytków archeologicznych, w strefie „K" ochrony krajobrazu kulturowego. Na działce zlokalizowane stanowisko archeologiczne nr 10/29/76-23 AZP wpisane do rejestru zabytków. W związku z powyższym wszelkie zamierzenia inwestycyjne związane z pracami ziemnymi, wymagają przeprowadzenia wyprzedzających, ratowniczych badań archeologicznych za pozwoleniem wojewódzkiego konserwatora zabytków, które należy uzyskać przed wydaniem pozwolenia na budowę.

Forma zbycia – przeniesienie prawa własności.

Cena wywoławcza – 20.400,00 zł

Do ceny wylicytowanej w przetargu zostanie doliczony **podatek VAT wg stawki 23%.**

Wadium – 2.100,00 zł

Przetarg na sprzedaż ww. nieruchomości odbędzie się w dniu **19.01.2022r. o godz. 11.00** w siedzibie Urzędu Miejskiego w Wołowie (Rynek 34, sala sesyjna).

Ogłoszenie o przetargu zostało wywieszone na tablicach ogłoszeń Urzędu Miejskiego w Wołowie w holu Ratusza i przy ul. Zwycięstwa a także opublikowane na stronach internetowych Urzędu Miejskiego www.bip.wolow.pl oraz www.wolow.pl.

Szczegółowe informacje można uzyskać w Wydziale Geodezji i Gospodarki Nieruchomościami – telefonicznie pod numerami 71/319 13 24, 71/319 13 15.

BURMISTRZ GMINY WOŁÓW

podaje do publicznej wiadomości

Wyciąg z ogłoszenia o II ustnym przetargu nieograniczonym na sprzedaż nieruchomości położonej w Krzydlinie Wielkiej

Przedmiotem sprzedaży jest działka niezabudowana nr **219 Am 2** pow. 0,1693 ha w Krzydlinie Wielkiej

Księga Wieczysta nr WR1L/00028923/9.

W Miejscowym Planie Zagospodarowania Przestrzennego nieruchomość jest oznaczona symbolem MNR/4– teren zabudowy zagrodowej i mieszkaniowej jednorodzinnej, w granicy Parku Krajobrazowego „Dolina Jezierzycy". Na obszarze Parku Krajobrazowego „Dolina Jezierzycy" obowiązują zasady określone w przepisach szczególnych. Przez teren działki przebiega przyłącze wodociągowe w-32 do budynku mieszkalnego położonego na działce nr 220. Ponadto przez południowo-wschodnią i północną część działki przebiega napowietrzna linia elektroenergetyczna.

Nieruchomość jest wolna od obciążeń i ograniczeń na rzecz osób trzecich i nie jest przedmiotem zobowiązań.

Cena wywoławcza – 48.000,00 zł

Do ceny wylicytowanej w przetargu zostanie doliczony podatek **VAT wg stawki 23 % VAT**

Wadium – 4.800,00 zł

Postąpienie nie może wynosić mniej niż 1% ceny wywoławczej z zaokrągleniem w górę do pełnych dziesiątek złotych.

Przetarg na sprzedaż ww. nieruchomości odbędzie się **18.01.2022r. o godz. 11.00** w siedzibie Urzędu Miejskiego w Wołowie (Rynek 34).

Ogłoszenie o przetargu zostało wywieszone na tablicach ogłoszeń Urzędu Miejskiego w Wołowie w holu Ratusza i przy ul. Zwycięstwa a także opublikowane na stronach internetowych Urzędu Miejskiego www.bip.wolow.pl oraz www.wolow.pl.

Szczegółowe informacje można uzyskać w Wydziale Geodezji i Gospodarki Nieruchomościami – telefonicznie pod numerami telefonu 71/319 13 15, 71/319 13 24.

KURIER GMIN

TYGODNIK • WYDAJE „Agencja Reklamowo-Medialna ART" Marta Ringart Orłowska, redakcja: Marta Ringart-Orłowska (redaktor naczelna), Katarzyna Dolata (administracja, reklama, marketing), Dariusz Judziński (dziennikarz sportowy), Dagmara Zielińska (dziennikarz), Adrianna Orłowska (dziennikarz), stali współpracownicy: Marek Czwartyński. Redakcja i biuro ogłoszeń: Wołów, ul. Zwycięstwa 15 – czynne od poniedziałku do piątku 8.00-16.00, tel. 071/ 319 79 18; • Skład własny • Druk: Agora-Poligrafia Sp. z oo • Redakcja nie odpowiada za treść ogłoszeń, reklam i życzeń. Zastrzega sobie prawo zmiany tytułów, skracania i adiustacji tekstów • Wzory reklam chronione są prawem autorskim • Materiałów niezamówionych nie zwracamy • Nasz adres poczty elektronicznej: sekretariat@kuriergmin.pl; reklama@kuriergmin.pl; internet: www.kurier-gmin.pl. Nakład 3000-4000 tys. sztuk.

KRONOSTYL

Hurtownia płyt meblowych
Kawice 4a
59-230 Prochowice
tel. 730 373 333 / mail: kronostyl@wp.pl
www.kronostyl.pl

Lokalizacja:
- 15 km od Środy Śląskiej
- 7 km od Prochowic

Naszą ofertę kierujemy do:
- firm produkujących meble na wymiar
- firm specjalizujących się w wykończeniach wnętrz, remontach oraz wykonujących wszelkiego rodzaju zabudowy wnętrz
- klientów indywidualnych

Oferujemy:
- docinanie płyt, blatów na wymiar
- wycinanie skosów
- usługi oklejania płyt i krawędzi

REKLAMA

Intermarché

BRZEG DOLNY, al. Jerozolimskie 31

RADOŚĆ ZAKUPÓW
w nowej odsłonie

-44%
~~2,49~~
1,39
1 SZT.
PRZY ZAKUPIE 2 SZT.

Reva
Bułka Paryska
Reva
260 g
0,53 zł / 100 g

SUPERCENA
3,99
1 KG
Ćwiartka z kurczaka
LIMIT 2 KG

oferta ważna od 7 do 9 grudnia

REKLAMA

eprasa.pl f40fad4324