DZIŚ PO STRONIE SENIORA

CZYM JEST „KOPERTA BEZPIECZEŃSTWA”

JAK ZABEZPIECZYĆ SPRAWY BANKOWE NA WYPADEK ŚMIERCI?

Nr ISSN 0137-9488Nr indeksu 350133

www.wspolczesna.pl

Nr 166 (21129) | Cena 6,50 zł (w tym 8% VAT)

Czwartek, 27.08.2026

75 lat

GAZETA WSPÓŁCZESNA

Relaks

Krzyżówki do kawy. Nowości w programie TV

Suwałki

Wandale zdewastowali strefę rekreacji w Suwałkach

Zaledwie cztery tygodnie po otwarciu nowa strefa sportu, zabawy i relaksu przy ul. Białostockiej została zdewastowana

– Str. 5

Bielsk Podlaski

Prokurator wnioskuje o umorzenie sprawy zabójstwa

Chodzi o wydarzenia, do jakich doszło w styczniu tego roku. 33-latek zabił własną matkę i zdjęcie opublikował w mediach społecznościowych.

– Str. 5

Województwo Podlaskie wsparło kwotą 178 tys zł zakup instrumentów i strojów oraz renowację krzyży i kapliczek **– Str. 3**

Ksiądz Grzegorz Strzelczyk: Do konfesjonałów przychodzi mniej ludzi, ale spowiedź jest bardziej pogłębiona

– Str. 2

FOT. LUCYNA NENOW

Lotnisko

Miasto ma pomysł na wyeliminowanie przeszkód lotniczych na Krywlanach

Magdalena Kleban

Miasto wciąż szuka pomysłów, jak ruszyć sprawę lotniska Krywlany do przodu. Las tak, ale taki, który nie będzie przeszkadzał w ruchu lotniczym. Takim pomysłem podzielił się z radnymi w czasie ostatniej sesji Rady Miasta prezydent Tadeusz Truskolaski. Żeby tak się stało - Miasto stara się zamienić z Nadleśnictwem Dojlidy gruntami leśnymi.

– Obecnie trwa postępowanie dotyczące zamiany prawa własności nieruchomości stanowiących własność Gminy Białystok, o przybliżonej łącznej pow. 68,2153 ha, na nieruchomości stanowiące własność Skarbu Państwa i pozostającej w zarządzie Państwowego Gospodarstwa Leśnego Lasy Państwowe – Nadleśnictwo Dojlidy, o przybliżonej łącznej pow. 70,1605 ha, na których znajdują się przeszkody lotnicze – informuje Anna Kowalska, z Departamentu Komunikacji Społecznej Urzędu Miejskiego w Białymstoku. – W ramach prowadzonej procedury zostały dokonane podziały działek w celu wydzielenia części przeznaczonych do zamiany.

FOT WOJCIECH WOJTKIELEWICZ

Czy pas startowy na Krywlanach będzie w pełni wykorzystywany?

Obecnie dokonywana jest w terenie „wizura geodezyjna” - przecinki drzewostanu w pasie podziału działek. Prace te znajdują się na końcowym etapie realizacji. Wtedy byłaby możliwa realizacja kolejnego pomysłu – nasadzenia drzew, ale które nie przeszkadzałyby wysokością ruchowi lotniczemu.

– To jedynie koncepcja - tak o tym pomyśle nasadzenia lasów mówi prezydent Białegostoku Tadeusz Truskolaski. – Na razie rozmawiamy o tym, bo o konkretach będzie można mówić dopiero wtedy, kiedy przejmiemy zarządzanie tym terenem. Zależy nam, aby ten teren nadal był zalesiony, a jednocześnie możliwy był ruch lotniczy, funkcjonowanie lotniska.

Prezydent Truskolaski podzielił się tym pomysłem z radnymi na ostatniej sesji. – Szczegółami jednak będą zajmować się fachowcy – zaznacza Tadeusz Truskolaski.

Podlaskie jest jednym z ostatnich województw w Polsce bez lotniska. Co prawda regionalny port nie jest planowany, ale od lat trwają przymiarki do budowy lokalnego. Jak wielokrotnie podkreślały władze Białegostoku chodzi o stworzenie funkcjonalnego lotniska obsługującego niewielką liczbę lotów.

Mijają lata, od kiedy miasto przebudowało pas startowy do długości 1350 metrów, jednak z uwagi na przeszkody lotnicze i długotrwałą procedury związaną z ich usuwaniem niemożliwe jest wykorzystywanie pasa startowego pełnej długości.

Ochrona zdrowia

Kolejne pobranie wielonarządowe w USK w Białymstoku

Magdalena Kleban

Serce poleciało do Wrocławia, wątroba pojechała do Warszawy. Nerki i rogówki pozostały w Białymstoku. We wtorek (25.08) w Uniwersyteckim Szpitalu Klinicznym doszło do pobrania wielonarządowego. To ósme takie pobranie w tej placówce w tym roku.

Dawczynią narządów była ponad 40-letnia kobieta. Przyczyną śmierci był, jak informuje USK – incydent naczyniowy w mózgu. Rodzina zmarłej podjęła decyzję, dzięki której inni ludzie otrzymali szansę na życie, zdrowie i powrót do normalności

– We wtorek na dachu USK wylądował policyjny śmigłowiec Bell. Takie lądowania są stosunkowo rzadkie. Tym razem śmigłowiec był częścią niezwykle ważnej operacji logistycznej, której celem było jak najszybsze przetransportowanie narządów na lotnisko w Modlinie, a stamtąd kolejnym samolotem do Wrocławia. Do Białegostoku przyjechał także zespół transplantacyjny z Warszawy – poinformował Uniwersytecki Szpital Kliniczny.

– W ostatnim czasie mieliśmy niestety serię, kiedy kilka razy pod rząd rodzina nie zgodziła się na pobranie organów. Oczywiście mieli do tego prawo, jeśli jednak ktoś ma inne życzenie warto o tym rozmawiać, a nawet zostawić taką informację - wyjaśnia Katarzyna Malinowska - Olczyk, rzeczniczka prasowa USK w Białymstoku.

– Str. 3

eprasa.pl f7b3e47b33

POLECAMY

JUTRO: Nowy rok szkolny na cyfrowym detoksie PONIEDZIAŁEK: Sportowy24

27.08.2026
Czwartek

KURIER PORANNY
GAZETA WSPÓŁCZESNA
POLSKA PRESS GRUPA

Redaktor naczelny
Tomasz Dworzańczyk
Z-ca redaktora naczelnego
Dorota Naumczyk-Kruszewska
Wydawcy
Dorota Naumczyk-Kruszewska
Urszula Ludwiczak
Marta Romańczuk

www.**poranny.pl**
www.**wspolczesna.pl**

Polska Press Makroregion Wschód
Redakcja ul. Św. Mikołaja 1
15-419 Białystok, tel. 85 74 89 610
redakcja@poranny.pl, redakcja@wspolczesna.pl
Prezes Makroregionu
Aureliusz Mikos
Dyrektor reklamy
Elżbieta Dźwigaj
Biuro reklamy oddziału
tel. 695 346 825
Druk Drukarnia w Ignatkach, ul. Przemysłowa 26
16-001, Ignatki

Wydawca Polska Press Sp. z o.o.
ul. Domaniewska 45, 02-672 Warszawa,
tel. 22 201 44 00, fax: 22 201 44 10
p.o. Prezes Zarządu Polska Press Grupy
Elżbieta Żuraw
Redaktor naczelny Polska Press Grupy
Marek Twaróg
Projekt graficzny, dyrektor artystyczny PPG
Tomasz Bocheński
Dyrektor kolportażu PPG Tomasz Osoliński
Biuro Konsumenta PPG
biurokonsumenta@polskapress.pl, tel. 12 688 85 10

©℗ - umieszczenie takich dwóch znaków przy Artykule, w szczególności przy Aktualnym Artykule, oznacza możliwość jego dalszego rozpowszechniania tylko i wyłącznie po uiszczeniu opłaty zgodnie z cennikiem zamieszczonym na stronie www.poranny.pl/tresci oraz www.wspolczesna.pl/tresci i w zgodzie z postanowieniami niniejszego regulaminu.

Z KALENDARZA

27 sierpnia 2026

Dziś 239. dzień roku.
Do końca roku pozostało 126 dni.

Wschód słońca w Białymstoku
o godzinie 5.29, zachód o godzinie 19.28. Dzień będzie trwać 13 godzin i 58 minut. Jest krótszy od najdłuższego w 2026 roku dnia w Białymstoku (21 czerwca) o 2 godziny i 58 minut i dłuższy od najkrótszego w roku (21 grudnia) o 6 godzin i 25 minut.

Imieniny dziś obchodzą:
Monika, Cezary, Józef

KALENDARIUM

1939
Na stadionie warszawskiej Legii piłkarska reprezentacja Polski pokonała 4:2 drużynę Węgier – wicemistrzów świata. Był to ostatni mecz polskiej reprezentacji przed wybuchem II wojny światowej.

1955
Ukazało się pierwsze wydanie Księgi Rekordów Guinnessa.

1971
Premiera komedii filmowej „Nie lubię poniedziałku" w reżyserii Tadeusza Chmielewskiego.

2003
Robert Korzeniowski zdobył podczas IX Mistrzostw Świata w Lekkoatletyce w Paryżu złoty medal w chodzie na 50 km, ustanawiając rekord świata czasem 3:36:03.

AUTOPROMOCJA

Prenumeruj „Kurier Poranny" „Gazetę Współczesną"

tel. 85 875 07 30
bok.prenumerata@polskapress.pl
prenumerata.poranny.pl
prenumerata.wspolczesna.pl

POGODA

Białystok	Łomża	Suwałki
22°C/12°C	22°C/12°C	22°C/10°C

ROZMOWA

Ludzi do konfesjonałów przychodzi mniej, ale spowiedzi są bardziej pogłębione

Iwona Żurek (PAP)

Rozmowa z ks. Grzegorzem Strzelczykiem, doktorem teologii dogmatycznej .

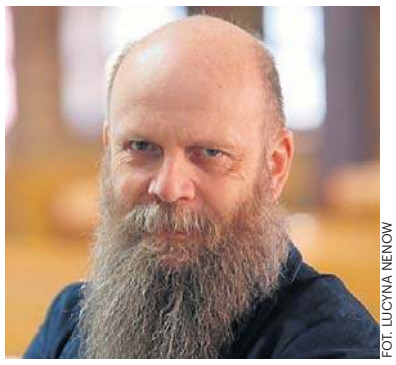
FOT. LUCYNA NENOW

ks. Grzegorz Strzelczyk

Czy ludzie dziś wciąż tak samo potrzebują spowiedzi? Czy przychodzi ich do konfesjonału wciąż tylu, ilu przychodziło trzydzieści lat temu? A może te kolejki do konfesjonału są dziś krótsze?

Pewnie można tu sięgnąć do badań socjologicznych i precyzyjnie to określić. Ja jako spowiednik mogę jedynie powiedzieć, jak to wygląda w mojej diecezji i moim doświadczeniu. I tu faktycznie widzę – i inni księża też to potwierdzają, że ludzi do spowiedzi przychodzi mniej. Jest ich też po prostu mniej w kościołach. Wyraźne tąpnięcie można było zauważyć w okresie pandemii, po której zakończeniu część wiernych do kościołów nie wróciła. Jest to też wynik procesów sekularyzacyjnych: jest coraz mniej ludzi, którzy mają zaufanie do Kościoła jako instytucji – i to się przekłada bezpośrednio również na sakrament pokuty.

Jest także inna zmiana. Jeszcze kilkanaście lat temu znacznie więcej było ludzi, dla których spowiedź była wyuczonym rytuałem. To osoby, które przychodzą do spowiedzi raczej dla zaspokojenia potrzeby religijnej niż z powodu głębszego przeżycia winy i grzechu i z potrzeby doświadczenia przebaczenia w związku z tym. Kiedyś takich mechanicznych spowiedzi było znacznie więcej, zwłaszcza przed świętami. Jest to moim zdaniem bardzo pozytywny proces.

Coraz częściej spotykam też w konfesjonale osoby, które są do spowiedzi dobrze przygotowane. Te osoby idą nie tyle w stronę zewnętrznego wyliczania grzechów, które popełnili, ale w stronę głębszej refleksji, za co jestem rzeczywiście odpowiedzialny i z czego powinienem się nawrócić. Te pogłębione spowiedzi bardzo cieszą, choć jednocześnie są pewnym wyzwaniem dla spowiednika. Bo taki penitent nie oczekuje jedynie pojednania sakramentalnego, ale często chce także, aby spowiednik towarzyszył mu w procesie nawrócenia.

Czy w związku z tym ludzie częściej dzisiaj proszą księży o stałe spowiednictwo? Czy szukają osoby, która poprowadzi je dalej i głębiej?

Zdecydowanie tak. Ja w tej chwili towarzyszę dwudziestu czterem osobom, które spowiadają się u mnie regularnie, mniej więcej co cztery tygodnie. I ciągle zgłaszają się kolejne. Tylko w tym tygodniu musiałem odmówić trzem osobom, które prosiły mnie o towarzyszenie duchowe. Niestety, taka posługa wymaga czasu a ja nie jestem w stanie wykroić go więcej. To jest wymagające dla księży, ale z drugiej strony niesamowicie rozwijające, uczy uważności. To naprawdę piękne być świadkiem tego, jak doświadczenie bliskości Boga przemienia kogoś od środka.

Czy zdaniem księdza ludzie wciąż spowiadają się z tych samych grzechów? A może pojawiły się jakieś zupełnie nowe związane z zagadnieniami, o których wcześniej ludzie nie myśleli w kontekście spowiedzi?

Mamy bardzo wyraźną kategorię nowych grzechów związanych z internetem i rozwojem nowych technologii. 30 lat temu nikt się nie spowiadał z nadużywania mediów społecznościowych czy tracenia czasu na TikToku. Dziś penitenci mówią o tym bardzo często. Niestety nowe technologie stwarzają nowe możliwości grzeszenia. Wzrosła również świadomość odpowiedzialności za dobro wspólne. Dawniej niewiele osób uważało, że grzechem jest wynoszenie czegoś z zakładu pracy. Dziś ludzie się z takich praktyk spowiadają.

A czy są jakieś grzechy, które dawniej słyszał ksiądz często, a obecnie niemal zniknęły?

Dawniej ludzie traktowali dekalog bardziej zero-jedynkowo. Uważali np., że grzechem jest, jeśli z powodu choroby nie poszli w niedzielę na mszę św. Dziś raczej nikt się z tego nie spowiada. Znacznie rzadziej słyszę też na spowiedzi, że ktoś dał łapówkę. Przypuszczam, że dzieje się tak nie dlatego, że ludzie przestali uważać dawanie łapówek za grzech, tylko faktycznie mniej jest korupcji w społeczeństwie.

Psychologia jest dziś tematem bardzo popularnym. Czy ludziom czasem spowiedź nie myli się z psychoterapią?

To się rzeczywiście dość często zdarza. Penitenci mają czasem trudność, by odróżnić pracę nad pogłębieniem modlitwy i relacji z Bogiem od pracy nad, na przykład, stabilnością emocjonalną. Tam jest oczywiście szara strefa, w której te dwie sfery życia się przenikają. Bo kiedy się człowiek nawraca i chce na przykład rzadziej kłócić się z żoną, to powinien popracować nad emocjami. A nad tym nie pracuje się z księdzem, tylko z terapeutą. Ale motywacja duchowa mu może bardzo pomóc w terapii.

eprasa.pl f7b3e47b33

OCHRONA ZDROWIA

Jedno życie dało szansę na przeżycie kilku innym

Magdalena Kleban

Pobrane serce uratowało komuś życie we Wrocławiu, wątroba trafiła do potrzebującej osoby w Warszawie. Nerki w Białymstoku uratowały zdrowie pacjentowi z Ostródy i pacjentce z Lublina. Tę operację przeprowadzili lekarze z Kliniki Chirurgii Naczyń i Transplantacji USK. Rogówki też pozostały w Białymstoku, gdzie trafią do biorcy.

FOT. USK BIAŁYSTOK

25 sierpnia, we wtorek, w Uniwersyteckim Szpitalu Klinicznym miało miejsce wielonarządowe pobranie organów

We wtorek, 25 sierpnia, w Uniwersyteckim Szpitalu Klinicznym doszło do pobrania wielonarządowego. To ósme takie pobranie w tej placówce w tym roku. Dawczynią narządów była ponad 40-letnia kobieta. Przyczyną śmierci był, jak informuje USK – incydent naczyniowy w mózgu. Rodzina zmarłej podjęła decyzję, dzięki której inni ludzie otrzymali szansę na życie, zdrowie i powrót do normalności

Przyjechały do nas dwa zespoły: z Wrocławia i Warszawy. We wtorek policyjnym śmigłowcem zespół z Wrocławia, który pobrał serce pacjenta, poleciał najpierw do Modlina, a stamtąd kolejny śmigłowiec zawiózł serce i wrocławski zespół w towarzystwie białostockiej perfuzjonistki z Kliniki Kardiochirurgii USK na miejsce - informuje Katarzyna Malinowska, rzeczniczka prasowa USK w Białymstoku. - Drugi zespół przyjechał z Centralnego Szpitala Klinicznego w Warszawie. Tam trafiła wątroba dla pacjenta.

Za każdą akcją pobrania wielonarządowego stoi ogromna praca i koordynacja dziesiątek osób – lekarzy, pielęgniarek, koordynatorów transplantacyjnych, anestezjologów, personelu technicznego oraz służb odpowiedzialnych za transport. Wszystko musi być zaplanowane i przeprowadzone z ogromną precyzją, bo w transplantologii ogromne znaczenie ma czas: serce i płuca muszą zostać przeszczepione w ciągu 4 godzin, wątroba 12 godzin, a nerki 24 godziny.

Katarzyna Malinowska - Olczyk zwraca jednocześnie uwagę, jak ważna jest rozmowa z członkami rodziny, bliskimi o naszej woli pobrania organów.

– W ostatnim czasie mieliśmy niestety serię, kiedy kilka razy pod rząd rodzina nie zgodziła się na pobranie organów. Oczywiście mieli do tego prawo, jeśli jednak ktoś ma inne życzenie warto o tym rozmawiać, a nawet zostawić taką informację - wyjaśnia Katarzyna Malinowska - Olczyk. – Pamiętam przypadek, że rodzina nie wyrażała pierwotnie zgody, a potem w portfelu została znaleziona zgoda. Bliscy uszanowali wówczas ostatnią wolę pacjenta.

POŻEGNANIE

Ignacy Karpowicz spocznie w Gródku. Dziś pogrzeb podlaskiego pisarza

PAP, red

Pogrzeb Ignacego Karpowicza, pisarza, tłumacza, autora takich powieści jak „Ości" oraz „Balladyny i romanse" – za którą otrzymał Paszport „Polityki" - odbędzie się w czwartek w Gródku - poinformowali jego bliscy ww serwisie społecznościowym. Pisarz zmarł 22 sierpnia.

Uroczystości ma rozpocząć dziś nabożeństwo o godz. 9 w cerkwi przy ul. Metropolity Bazylego Doroszkiewicza 1 w Gródku. O godz. 12 pisarz spocznie na tamtejszym cmentarzu parafialnym.

Ignacy Karpowicz urodził się 26 lipca 1976 r. w Białymstoku. Dzieciństwo i młodość spędził na Podlasiu. Skończył I Liceum Ogólnokształcące im. Adama Mickiewicza w Białymstoku,. Później studiował na Międzywydziałowych Indywidualnych Studiach Humanistycznych na Uniwersytecie Warszawskim.

Pracował również jako nauczyciel w stołecznym liceum ogólnokształcącym. Rozwijał zainteresowania z zakresu iberystyki i afrykanistyki, zajmował się także tłumaczeniami z języka angielskiego, hiszpańskiego i amharskiego, urzędowego języka Etiopii, gdzie przebywał w 2000 r.

W latach 2002-2006 podróżował m.in. po Ameryce Środkowej (Kostaryka, Panama, Gwatemala, Kolumbia, Nikaragua) i Afryce Wschodniej. W 2002 r. rozpoczął twórczość prozatorską; debiutował na łamach pisma „FA-art" fragmentem niewydanej w całości powieści „Geometrie".

W 2006 r. Wydawnictwo Czarne wydało jego debiutancką powieść „Niehalo", za którą nominowany był do Paszportu „Polityki". Jego trzecia książka, „Gesty", znalazła się w finale Nagrody Literackiej „Nike", sukces ten powtórzyły w 2011 r. „Balladyny i romanse", nagrodzone także Paszportem „Polityki". Jego kolejne powieści - „Ości" i „Sońka" - również były finalistkami Nike. „Ości" nagrodzono ponadto w plebiscycie czytelników. Ostatnia jego książka to wydani w 2024 r. „Ludzie z nieba".

Ignacy Karpowicz był czterokrotnym laureatem Nagrody Literackiej Prezydenta Miasta Białegostoku im. Wiesława Kazaneckiego.

– Straciliśmy ważnego i wyjątkowego twórcę. Pozostaną z nami jego książki, język i opowieści, w których tak często można było odnaleźć bliskie nam miejsca i doświadczenia – napisał w mediach społecznościowych prezydent Białegostoku Tadeusz Truskolaski.

Ignacy Karpowicz zmarł 22 sierpnia w wieku 50 lat.

REGION

Podlaskie wsparło zakup instrumentów i strojów oraz renowację kapliczek

Magda Ciasnowska

Do podlaskich organizacji trafi łącznie ponad 178 tys. zł. Środki, które przyznano w ramach dwóch konkursów samorządu województwa, pozwolą na zakup strojów ludowych i historycznych oraz instrumentów. Wesprą też renowacje przydrożnych kapliczek i krzyży.

W środę (26 sierpnia) marszałek województwa podlaskiego Łukasz Prokorym i członek zarządu województwa Jacek Piorunek spotkali się w Podlaskim Muzeum Kultury Ludowej z przedstawicielami instytucji kultury z całego regionu.

To tu podpisanie zostały umowy w ramach działań: „Podlaski mecenat kulturalny 2026" i „Kapliczki Podlaskie 2026".

– Jesteśmy w trakcie sezonu dożynkowego. Te wydarzenia pokazują, to co najpiękniejsze w naszym województwie – przydrożne kapliczki wpisane w podlaski krajobraz, tradycyjne stroje, muzykę i lokalne zespoły. I właśnie tego dotyczą te dwa konkursy, które dziś rozstrzygnęliśmy – mówił Łukasz Prokorym, marszałek województwa podlaskiego.

Pierwszy program dotyczy dotacji na zakup instrumentów dla orkiestr, strojów ludowych lub historycznych. Ich łączna kwota dotacji to ponad 117 tys. zł. W tegorocznej edycji dofinansowanie otrzymało 6 organizacji z regionu.

FOT. WOJCIECH WOJTKIELEWICZ

Wczoraj podpisano umowy w ramach działań „Podlaski mecenat kulturalny 2026" i „Kapliczki Podlaskie 2026"

– Departament Kultury i Dziedzictwa Narodowego realizuje kilkadziesiąt zadań na sumę kilkunastu milionów złotych. Jednym z nich jest właśnie „Podlaski mecenat kulturalny". W ramach niego staramy się wspierać kulturę, sztukę i dobra kultury w całym województwie podlaskim – mówił Jacek Piorunek.

Wśród beneficjentów znaleźli się m.in. Stowarzyszenie Zespół Regionalny „Mazowia" (rekonstrukcja i zakup tradycyjnych strojów Podlasia Nadbużańskiego) i Fundacja „Tradycja i Rozwój" (na stroje ludowe dla chóru „Małe Rutkowianki"). Trafiło do nich po 20 tys. zł. Z kolei blisko 20 tys. zł trafiło do Fundacji im. Łukasza Górnickiego na historyczne stroje dla grupy rekonstrukcyjnej „Zaciąg Łukasza Górnickiego".

Łączna kwota dotacji w przypadku kapliczek wynosi 61 tys. zł. Środki zostaną przeznaczone na renowację i odtworzenie przydrożnych krzyży, kapliczek oraz innych ważnych dla mieszkańców miejsc pamięci i kultu.

Parafia Rzymskokatolicka pw. św. Anny w Radziłowie otrzymała 10 tys. zł na odtworzenie przydrożnego krzyża w Czerwonce. Taka sama kwota trafiła do Stowarzyszenia Przyjaciół Powiatu Bielskiego na renowację krzyża w Sasinach. Z kolei 9 tys. zł przyznano Parafii Rzymskokatolickiej pw. Najświętszego Serca Pana Jezusa w Gródku na renowację kapliczki Matki Bożej i krzyża „Słupek" oraz Stowarzyszeniu „Ziemia Sokólska" na renowację Krzyża Jubileuszowego „Chrystus wczoraj – dziś – na wieki" w Sokółce.

eprasa.pl f7b3e47b33

DROBNE

Nieruchomości

MIESZKANIA - SPRZEDAM

BIAŁYSTOK, Antoniukowska 38m^2, parter, po remoncie, 697-242-247

WASILKÓW, ul. Kościelna kawalerka, parter, bezp. 289.000zł. 698-198-360

LOKALE UŻYTKOWE - DO WYNAJĘCIA

BIAŁYSTOK, Legionowa 9/1, 28m^2, Ip., 606-489-260

Handlowe

KOLEKCJONERSTWO, SZTUKA

MONETY i banknoty całego świata, również wycofane z obiegu państw UE, monety PRL; biżuterię, złom złota, srebra. Kupujemy! Sprzedajesz monetę jako złom -przynieś do nas, może być cenna! Sklep Numizmatyczny "Suweren" B-stok, Legionowa 9/1 lok.135.

Praca

ZATRUDNIĘ

Brygady: cieśli, zbrojarzy, murarzy i pomocnika -dowolna forma zatrudnienia 609-800-359.

Usługi

BUDOWLANO-REMONTOWE

DROBNE remonty, naprawy. 609-078-656

INSTALACYJNE

ELEKTRYK -awarie, instalacje elektryczne, uprawnienia 608-461-419

HYDRAULIK -solidnie, tel. 668-18-36-66

PORZĄDKOWE

USUWANIE pluskiew, karaluchów, prusaków, 734-738-219

Różne

ANTYKWARIAT naukowy. Skup księgozbiorów. 506-105-002

Szukam świadków wypadku z dnia 17.07.2026 po godzinie 16.00 między Knyszynem a Knyszynem Zamkiem - zderzenie motocyklisty z samochodem osobowym. Poszukuję również kontaktu do osób udzielających pomocy poszkodowanym. Tel. 508-684-866.

ZŁOM kupię, wywiozę. 508-127-829, 85/653-79-24

REKLAMA 0011573733

WÓJT GMINY FILIPÓW

podaje do publicznej wiadomości,

że w siedzibie Urzędu przy ul. Garbarskiej 2 wywieszony został na okres 21 dni **wykaz nieruchomości** mienia komunalnego Gminy Filipów **przeznaczonych do oddania w dzierżawę** (Zarządzenie Wójta nr 224/2026) oraz **wykaz nieruchomości** Gminnych przeznaczonych **do oddania w nieodpłatne użyczenie** (Zarządzenie Wójta nr 225/2026). Więcej informacji pod numerem telefonu 87 555 92 33 w godzinach pracy Urzędu.

REKLAMA 0011572795

BURMISTRZ GONIĄDZA
OGŁASZA
TRZECI PRZETARG USTNY NIEOGRANICZONY

na sprzedaż nieruchomości zabudowanej stanowiącej własność Gminy Goniądz

Działka zabudowana budynkiem biurowym, będącym byłą siedzibą Urzędu Miejskiego w Goniądzu oraz budynkiem gospodarczym, położona w Goniądzu, Plac 11 Listopada 38, obręb Goniądz, oznaczona działką nr 851 o powierzchni 0,0682 ha, dla której Sąd Rejonowy w Grajewie IV Wydział Ksiąg Wieczystych prowadzi księgę wieczystą KW nr LM1G/00005454/7.

Cena wywoławcza nieruchomości: 265 680,00 zł netto.
Termin wpłaty wadium w pieniądzu, w kwocie: 27 000,00 zł, do dnia 17 września 2026 r.

Przetarg odbędzie się w dniu 24 września 2026 r., godz. 10.00, pok. nr 11 Urzędu Miejskiego w Goniądzu, ul. Stary Rynek 24, 19-110 Goniądz.

Ogłoszenie o przetargu podaje się do publicznej wiadomości poprzez wywieszenie na tablicy ogłoszeń w siedzibie Urzędu Miejskiego w Goniądzu, ul. Stary Rynek 24, 19-110 Goniądz, ponadto informacja o wywieszeniu tego wykazu podana zostanie do publicznej wiadomości poprzez opublikowanie na stronie internetowej urzędu www.goniadz.pl oraz w Biuletynie Informacji Publicznej https://bip-umgoniadz.podlaskie.eu oraz w Dzienniku internetowym https://infopublikator.pl.

Szczegółowe informacje dotyczące ww. nieruchomości można uzyskać w Urzędzie Miejskim w Goniądzu przy ul. Stary Rynek 24, 19-110 Goniądz (pokój nr 7, tel. 85/738 00 43 wew. 16).

INWESTYCJE

Tak ma wyglądać centrum seniora. Nie obejdzie się bez wycinki drzew

Tomasz Maleta

Od lat stoi pusta, ale w najbliższych latach przejdzie gruntowną metamorfozę. Zabytkowa kamienica przy ul. Sobieskiego 22 na Bojarach zostanie zrewitalizowana i rozbudowana. Na potrzeby Białostockiego Centrum Seniorów. By powstało nowe skrzydło, nie obejdzie się bez wycinki drzew.

WIZUALIZACJA UM BIAŁYSTOK

Białostockie Centrum Seniora powstanie przy ul. Sobieskiego

– Zgodnie z opracowanym projektem inwestycja będzie wymagała usunięcia 14 drzew – informuje Magdalena Gajewska z Departamentu Komunikacji Społecznej Urzędu Miejskiego w Białymstoku.

Dodaje, że przygotowywany jest wniosek do Parku Krajobrazowego Puszczy Knyszyńskiej w Supraślu o zezwolenie na usunięcie drzew wraz z propozycją wykonania nasadzeń zastępczych. – Park określi w wydanej decyzji ile i jakich nasadzeń zastępczych ma zostać wykonanych – informuje Magdalena Gajewska.

Projekt obejmuje rozbudowę istniejącej trzykondygnacyjnej kamienicy o nową część budynku wraz z kondygnacją podziemną, w której znajdzie się garaż na 18 miejsc postojowych. Po zakończeniu inwestycji powierzchnia zabudowy zwiększy się o ponad 500 mkw., powierzchnia użytkowa – o ponad 2 tys. mkw., a kubatura – o ponad 6 tys. m sześc.

W zabytkowej części obiektu zostanie odtworzony historyczny wygląd elewacji poprzez przywrócenie ceglanej fasady oraz wymianę stolarki na drewnianą, nawiązującą do oryginalnej. Renowacji zostaną poddane także zabytkowe drzwi wejściowe od strony ul. Sobieskiego. Nowa część budynku będzie utrzymana w nowoczesnej, minimalistycznej stylistyce z wykorzystaniem gładkich tynków, szkła oraz elewacyjnych płyt miedzianych.

Białostockie Centrum Seniora będzie miejscem dziennego pobytu osób starszych. Powstaną tam m.in. bar i klubokawiarnia, sala szkoleniowo-konferencyjna, sale do zajęć ruchowych i warsztatowych, pracownia komputerowa oraz aneks kuchenny. Zagospodarowany zostanie również teren wokół budynku – pojawi się zieleń, alejki, wiata, ławki.

Jak informują władze miasta koncepcja zagospodarowania obiektu była konsultowana między innymi z Białostocką Radą Seniorów. Z nowego centrum będą mogli korzystać mieszkańcy całego Białostockiego Obszaru Funkcjonalnego (tj. Białegostoku i okolicznych gmin).

Szacunkowy koszt realizacji inwestycji wynosi ponad 24 mln 554 tys. zł. Dofinansowanie ze środków europejskich przekracza 9 mln 784 tys. zł, prognozowany wkład własny Miasta Białystok to ponad 14 mln 770 tys. zł.

Pozwolenie na budowę zostało wydane 19 czerwca tego roku, a ogłoszenie przetargu na wykonanie robót budowlanych planowane jest na IV kwartał tego roku. Zakończenie inwestycji ma nastąpić w 2028 roku.

NASZ PATRONAT

Wyjątkowy weekend na targowisku miejskim

Urszula Śleszyńska

Kawaleryjska Twórcom to wydarzenie łączące targi z prezentacją twórców, muzyką i różnymi aktywnościami odpowiednimi i dla młodych, i dla tych nieco starszych. Odbędzie się już w ten weekend w miejscu kultowym – na targowisku miejskim przy ul. Kawaleryjskiej.

Szczegóły projektu zdradzono podczas wczorajszej konferencji prasowej. W spotkaniu na targowisku przy ul. Kawaleryjskiej 19 wzięły udział pomysłodawczynie z Kolektywu Ruch Lokalny: Anastasiya Charnaus, Aleksandra Domanowska i Laura Augustyn oraz zastępcy prezydenta Białegostoku: Rafał Rudnicki i Marek Masalski.

Wydarzenie odbędzie się 29-30 sierpnia. – Pomiędzy godziną 10 a 21 ta strefa tutaj, na targowisku zamieni się w mały festyn, który nazywa się Kawaleryjska Twórcom – mówiła Laura Augustyn. – Będzie można kupić produkty handmade i vintage. Przyjedzie do nas wiele marek lokalnych, ale również tych z Polski. Będą warsztaty, będzie strefa chillu, będą zajęcia ruchowe.

Na chętnych czekają planszówki – wystarczy mieć swój kocyk. Będzie można coś zjeść, posłuchać muzyki od lokalnych DJ-ów i w przyjaznej, nieco piknikowej atmosferze spędzić cały dzień. Udział w wydarzeniu jest bezpłatny.

– Chcemy promować wydarzenia międzypokoleniowe, dlatego zachęcam, by przyjść ze znajomymi, z babcią, z sąsiadką i spędzić miło czas – dodała Laura. – Chcemy budować lokalną społeczność w tym bardzo kultowym miejscu.

Rafał Rudnicki nawiązał do początków pomysłu i zapewnił, że miasto chętnie wspiera takie inicjatywy. – Robimy bardzo wiele, by to miejsce ożywić – mówił. – A kiedy się okazało, że z tego miejsca chcą skorzystać młodzi ludzie – stąd wsparcie ze strony miasta, by w ten ostatni weekend wakacji takie przedsięwzięcie przeprowadzić. Chcemy pokazać, że nie tylko osoby 50-60 plus kupują tutaj różne towary, ale też młodzi są zainteresowani tym, żeby tu bywać, że ta przestrzeń jest w pewien sposób nieoczywista, ale też może służyć do realizacji tego typu projektów kulturalnych, aktywizujących i starszych, i młodszych.

– Cieszę się, że pojawiają się nowe pomysły, aby właśnie to miejsce uatrakcyjnić, zachęcić Białostoczan do przychodzenia tutaj nie tylko na zakupy, ale też na wydarzenia kulturalne – podkreślił Marek Masalski. – Bardzo dziękuję pomysłodawczyniom za to, że chciały tutaj zrealizować swój pomysł i zachęcam wszystkich Białostoczan do odwiedzenia targowiska w najbliższy weekend.

Wydarzenie będzie odbywało się w jednej z najstarszych części targowiska, która – zdaniem organizatorek – ma historyczny urok. Najlepiej wjeżdżać od strony ul. Ciołkowskiego.

eprasa.pl f7b3e47b33

SUWAŁKI

Wandale zniszczyli strefę rekreacji tuż po otwarciu

opr. AG

Zaledwie cztery tygodnie po otwarciu nowa strefa sportu, zabawy i relaksu przy ul. Białostockiej w Suwałkach została zdewastowana. Obiekt powstał w ramach Suwalskiego Budżetu Obywatelskiego i miał służyć mieszkańcom Osiedla Hańcza. Miasto zapowiada montaż monitoringu.

FOT. UM SUWAŁKI

Kompleks rekreacyjny na Osiedlu Hańcza powstał w ramach Budżetu Obywatelskiego. Oddany do użytku został miesiąc temu

Nowoczesny kompleks rekreacyjny przy ul. Białostockiej miał być miejscem, z którego mieszkańcy Osiedla Hańcza będą mogli korzystać przez lata. Inwestycja obejmowała m.in. wielofunkcyjne boisko, park, siłownię zewnętrzną oraz rozbudowany plac zabaw. Obiekt został sfinansowany w całości z Suwalskiego Budżetu Obywatelskiego, a więc z pieniędzy przeznaczonych na realizację pomysłów wybranych przez mieszkańców. Niestety, niespełna miesiąc po oddaniu kompleksu do użytku doszło do jego dewastacji.

– Niszczenie wspólnego mienia, a w szczególności obiektów rekreacji i sportu jest zachowaniem skrajnie nieakceptowalnym. Sprawcy tego czynu nie uderzyli w Urząd Miejski, który zrealizował wolę mieszkańców, lecz bezpośrednio w swoich sąsiadów, którzy własnymi głosami wywalczyli fundusze na ten cel. Jest to kradzież dobra wspólnego i marnotrawstwo wysiłku całej społeczności Suwałk – podkreśla Czesław Renkiewicz, prezydent Suwałk.

Miasto chce zabezpieczyć obiekt przed kolejnymi podobnymi zdarzeniami. W 2027 roku przy ul. Białostockiej ma zostać zamontowany nowoczesny system kamer, który zostanie podłączony do zintegrowanego monitoringu miejskiego. Ma on chronić infrastrukturę, ale także zwiększyć bezpieczeństwo osób korzystających z boiska, siłowni i placu zabaw.

Władze Suwałk apelują również do mieszkańców o pomoc w ustaleniu sprawców. Osoby, które były świadkami dewastacji lub mają informacje mogące pomóc w ich identyfikacji, proszone są o kontakt z Komendą Miejską Policji w Suwałkach lub Strażą Miejską.

To nie pierwszy przypadek niszczenia miejskiej infrastruktury sportowej w ostatnim czasie. Niedawno zdewastowane zostało boisko na osiedlu Kamena. W tym przypadku udało się ustalić sprawcę, który ma ponieść konsekwencje swojego zachowania.

Z PROKURATURY

Prokuratura wnioskuje o umorzenie sprawy zabójstwa mieszkanki Bielska Podlaskiego

Magdalena Kleban

Dwóch biegłych i psycholog uznało, że 31-letni bielszczanin jest niepoczytalny i nie może odpowiadać przed sądem za zabójstwo własnej matki. W poniedziałek, 24 sierpnia bielska prokuratura zamiast aktu oskarżenia wystawiła więc wniosek o umorzenie wobec niego postępowania.

– Wnosimy też o umieszczenie go w zakładzie psychiatrycznym – informuje Adam Naumczuk, prokurator rejonowy w Bielsku Podlaskim.

Obecnie jest zastosowany wobec 31-latka areszt tymczasowy, ale podejrzany bielszczanin też odbywał go w zakładzie psychiatrycznym.

Przypomnijmy, że do makabrycznych wydarzeń w Bielsku Podlaskim doszło 9 stycznia tego roku. Wtedy w mediach społecznościowych ukazało się zdjęcie leżącej, zakrwawionej kobiety, widoczny był też nóż. Policję zawiadomili zaniepokojeni sąsiedzi, którzy widzieli post.

Niestety potwierdziły się wówczas najgorsze przypuszczenia. 67-letnia bielszczanka została zamordowana, jej 31-letni syn został zatrzymany pod zarzutem zabójstwa.

Od początku jednak śledczy mieli poważne wątpliwości dotyczące poczytalności podejrzanego. Biegli z zakresu psychiatrii i psychologii to potwierdzili. 31-latek już w przeszłości leczył się psychiatrycznie.

Wiadomo też, że wcześniej już zgłaszano przypadki znęcania się syna nad matką.

Osadzenie w zakładzie psychiatrycznym jest bezterminowe.

Po osadzeniu w zakładzie taka osoba co roku o roku jest poddawana badaniom psychiatrycznym i wtedy jest podejmowana decyzja na temat dalszego pobytu w zakładzie - informuje prokurator Naumczuk.

To od biegłych zależy jak długo trwa pobyt w zakładzie. Może się zdarzyć tak, że lekarze uznają, że już nie zachodzi potrzeba przebywania w zakładzie i wówczas taka osoba jest wolna. Kluczowe są jednak badania i ocena stanu zdrowia pacjenta.

CIECHANOWIEC

FOT. KRYSTIAN GUZEWICZ/UMWP

Kierowcy mogą już korzystać z trzech kilometrów nowej drogi i dwóch rond powstającej obwodnicy Ciechanowca. To pierwszy etap jednej z największych inwestycji drogowych w regionie. To około 3-kilometrowy fragment łączący ronda na drogach wojewódzkich 681 Ciechanowiec - Brańsk i 690 między Ciechanowcem a Siemiatyczami.
Docelowo obwodnica będzie miała blisko 9 km i wyprowadzi ruch tranzytowy z Ciechanowca. Dzięki temu centrum miasta ma być spokojniejsze i bezpieczniejsze, a kierowcy zyskają sprawniejsze połączenie w kierunku Siemiatycz i Bielska Podlaskiego.Całość ma być gotowa pod koniec 2026 roku.
Wartość inwestycji to prawie 137 mln zł. Budowa obwodnicy finansowana jest z Rządowego Funduszu Rozwoju Dróg oraz ze środków Samorządu Województwa Podlaskiego - z budżetu województwa pochodzi ponad 74 mln zł.

TYKOCIN

FOT. WOJCIECH WOJTKIELEWICZ

W środę w Tykocinie uczczono pamięć ok. 2,5 tys. tykocińskich Żydów, zamordowanych przez Niemców w Lesie Łopuchowskim 85 lata temu. W miejscu straceń są zbiorowe mogiły, gdzie spoczywają szczątki ofiar. Po uroczystości w Lesie Łopuchowskim, kwiaty składano też przy tablicy pamiątkowej przy synagodze w Tykocinie (na zdjęciu). Potem odbyła się tam sesja edukacyjna, poświęcona historii żydowskiej społeczności miasta, zagładzie tej społeczności i losom ocalałych. (pap)

Z POLICJI

Łomża

Kierowca taksówki na aplikację udaremnił przestępstwo

27-letni kierowca taksówki na aplikację miał odebrać przesyłkę w Łomży i zawieźć ją do Warszawy. Jak się okazało, oszuści chcieli go wykorzystać w przestępstwie „na wnuczka". Dzięki jego czujności udało się uratować oszczędności 89-latki. Oszuści wcześniej zadzwonili do kobiety i przedstawili znaną historię - podali się za wnuczkę, która spowodowała wypadek, raniąc inną kobietę. Do wydobycia jej z kłopotów potrzebne były m.in. pieniądze, a dla niepoznaki dodatkowo zlecono spakowanie kilku ubrań i lekarstw. Aby dostarczyć paczkę, zamówili taksówkę na aplikację. Na szczęście kierowca widząc rozstrzęsioną starszą kobietę, dziwnie zachowującą się, wezwał policję. Dzięki czujności 27-latka, udało się uratować 4 tys. dolarów USA, które staruszka chciała przekazać oszustom. **red**

eprasa.pl f7b3e47b33

FOKUS

• **W czwartek maksymalna cena** benzyny Pb95 spadnie do 6,57 zł za litr, a diesla do 7,47 zł za litr

WARSZAWA

Tusk: Serial „Zonda" dopiero się rozkręca. Posłowie KO donoszą na Michała Moskala

Politycy Koalicji Obywatelskiej zapowiedzieli złożenie zawiadomienia do prokuratury w sprawie spotkanie posła PiS Michała Moskala z prezesem Zondacrypto Przemysławem Kralem

oprac. Karolina Wrońska

W środę Wirtualna Polska opublikowała artykuł poświęcony spotkaniu posła PiS, członka sejmowej komisji cyfryzacji, innowacyjności i nowoczesnych technologii Michała Moskala oraz byłego funkcjonariusza CBA Artura Chodzińskiego z prezesem giełdy Zondacrypto Przemysławem Kralem. Z tekstu wynika, że poseł chciał współpracować z giełdą, która kilka miesięcy później upadła. Po spotkaniu z Kralem Moskal miał zacząć aktywnie zajmować się tematem kryptowalut w Sejmie.

– Dzisiaj złożymy zawiadomienie do prokuratury na pana posła Moskala – zapowiedział wiceminister funduszy Jacek Karnowski (KO) podczas środowej konferencji prasowej przed siedzibą PiS.

Dodał, że zarówno PiS, jak i Konfederacja głosowały przeciwko ustawie o kryptowalutach, a następnie prezydent Karol Nawrocki ją wetował, „starając się wybić jej zęby swoim projektem".

Uczestniczący w konferencji prasowej europoseł KO Borys Budka zaapelował do prezesa PiS Jarosława Kaczyńskiego, aby odciął się od swojego posła.

– Dzisiaj domagamy się, po pierwsze, by natychmiast Jarosław Kaczyński wyszedł i odciął się od pana Moskala. Inaczej będziemy uznawać, że pan Moskal działał w imieniu Jarosława Kaczyńskiego i w imieniu PiS – powiedział Budka.

FOT. PAP/RAFAŁ GUZ

Borys Budka i Jacek Karnowski zapowiedzieli złożenie zawiadomienia o możliwości popełnienia przestępstwa przez Michała Moskala

Moskal odniósł się do materiału Wirtualnej Polski we wpisie na X. „Miała być bomba. Jest kapiszon" – skomentował publikację portalu.

„Z Kralem rozmawiałem raz – tak samo jak z dziesiątkami innych przedsiębiorców" – podkreślił poseł PiS w oświadczeniu. Poinformował, że spotkanie to trwało ok. godziny. „Ani ja, ani żaden z moich współpracowników, ani żadna z organizacji społecznych, w których działam, nigdy nie podjęli z nim ani z podmiotami z nim związanymi żadnej współpracy. Nie przyjęliśmy od nich ani złotówki" – dodał.

Poseł poinformował, że działa w Fundacji ORGiD (Obserwatorium Rozwoju Gospodarki i Demokracji – PAP) i nie pobiera z tego tytułu wynagrodzenia. Wyjaśnił, że celem jego spotkania z Kralem było „wyłącznie przeprowadzenie wstępnej rozmowy na temat wsparcia konferencji ORGiD dot. nowych technologii".

– Tłumaczenia posła PiS Michała Moskala ws. spotkania z prezesem giełdy Zondacrypto Przemysławem Kralem mnie nie przekonują – powiedział wicepremier, szef MON Władysław Kosiniak-Kamysz. Stwierdził również, że afera Zondacrypto jest aferą posłów PiS.

– Nie znam zbyt wielu przykładów, w których w pilnej potrzebie leci się na Ibizę na spotkanie, a później zaczyna się zajmować sprawą kryptowalut w Sejmie. Nie wiem, czy to częsta procedura wśród posłów PiS. Posłów PSL, którzy jakikolwiek kontakt mieliby z Zondacrypto, z panem Kralem czy z kimkolwiek innym, nie znam – zaznaczył lider ludowców.

Z kolei cytowany w artykule WP.pl rzecznik PiS Rafał Bochenek podkreślił, że Moskal nie informował kierownictwa ugrupowania o swoim wyjeździe na Ibizę i nie reprezentował tam partii.

Do sprawy odniósł się w środę premier Tusk we wpisie na platformie X. „Teraz już wiemy, dlaczego z uporem maniaka Karol Nawrocki i PiS blokowali ustawę o kryptowalutach. Kasa na zegarki za 40 tysięcy euro, na media, wyborcze imprezy, fundacje prawicowych polityków. A przecież serial »Zonda« dopiero się rozkręca..." – napisał szef rządu.

KRÓTKO

Łódź

Skazany w aferze „łowców skór" chciał skrócenia kary

Sąd Okręgowy w Łodzi nie uwzględnił w środę wniosku Karola B. o warunkowe przedterminowe zwolnienie z odbycia reszty kary pozbawienia wolności za zabójstwo w procesie „łowców skór". W 2007 r. Karol B. został skazany na 25 lat pozbawienia wolności. Odbywanie kary powinien zakończyć w grudniu 2028 r. Powołując się na opinię penitencjarną, sędzia oceniła, że zachowanie skazanego podczas pobytu w zakładzie karnym „nie budziło większych zastrzeżeń, a proces resocjalizacji przebiegał właściwie, przy czym wymaga utrwalenia".

Krosno

Ciała ofiar wypadku sprowadzone do Polski

Ciała ofiar katastrofy polskiego autokaru na Węgrzech zostały w środę sprowadzone do Polski. Na czwartek i piątek zaplanowane zostały sekcje zwłok pokrzywdzonych - poinformowała rzeczniczka Prokuratury Okręgowej w Krośnie dr hab. Marta Kolendowska-Matejczuk. Prokurator podała jednocześnie, że we wtorek Prokuratura Okręgowa w Krośnie skierowała do ministra sprawiedliwości - prokuratora generalnego wniosek o przejęcie ścigania w tej sprawie od strony węgierskiej.

Warszawa

Świadczenie 800 plus na razie bez zmian

W tej chwili nie prowadzimy prac nad waloryzacją świadczenia 800 plus - przekazał w środę wiceminister rodziny Sebastian Gajewski. Dodał też, że nie widzi możliwości i potrzeby wprowadzania progu dochodowego dla najbogatszych pobierających to świadczenie.

BEZPIECZEŃSTWO

Polska i Hiszpania kupują „latające cysterny"

oprac. Karolina Wrońska

Hiszpański rząd dał zielone światło na zakup wspólnie z Polską co najmniej siedmiu samolotów Airbus A330 do tankowania w powietrzu.

„Wczoraj rząd Hiszpanii wydał zgodę na procedowanie w ramach wspólnych zakupów z Polską z programu SAFE co najmniej 7 samolotów do tankowania i transportu Airbus A330 MRTT. Kolejnym krokiem będzie podpisanie finalnej umowy. Co najważniejsze, do 2030 roku Polska otrzyma 4 samoloty" - napisał w środę na X Kosiniak-Kamysz.

Do 2030 roku Polska w ramach umowy ma otrzymać 4 samoloty. „To niezbędny sprzęt dla naszych Sił Powietrznych, które są w trakcie przyjmowania na wyposażenie samolotów F-35. To także ważna decyzja dotycząca bezpieczeństwa NATO i bezpieczeństwa Polski" - podkreślił szef MON.

Agencja Europa Press poinformowała, że wspólny zakup samolotów z Hiszpanią ma wynieść 5,4 mld euro.

WOJSKO

Kolejne samoloty F-35 przylecą do bazy w Łasku

oprac. Karolina Wrońska

„Do 32. Bazy Lotnictwa Taktycznego zmierza pięć kolejnych samolotów F-35 z polską szachownicą" – poinformował w środę wicepremier, szef MON Władysław Kosiniak-Kamysz.

Pierwsze trzy F-35 – produkowane przez amerykański koncern Lockheed Martin samoloty wielozadaniowe 5. generacji – dotarły do 32. Bazy Lotnictwa Taktycznego w Łasku (woj. łódzkie) w drugiej połowie maja. W środę szef MON poinformował o kolejnych maszynach.

„Do 32. Bazy Lotnictwa Taktycznego zmierza pięć kolejnych samolotów F-35 z polską szachownicą. To wsparcie nie tylko zdolności Sił Powietrznych, ale całego systemu bezpieczeństwa, który tworzymy z naszymi sojusznikami" – napisał Kosiniak-Kamysz na portalu X.

Oznacza to, że Polska będzie dysponowała już ośmioma samolotami tego typu. Całość dostaw 32 maszyn ma się zakończyć w 2029 roku.

FOT. ADAM JANKOWSKI

Ten główny stół G20 to jest miejsce dyskusji o tym, jak będzie wyglądała globalna gospodarka za 5, 10, 20 lat. Polska musi w tej debacie zająć stanowisko

ANDRZEJ DOMAŃSKI
minister finansów i gospodarki

eprasa.pl f7b3e47b33

USA

Zabił ośmioro osób, w tym czworo dzieci. Rodzinna masakra w Montanie

Kazimierz Sikorski

Napastnik wszedł do domu w Billings z bronią szturmową. Ofiary należały do czterech pokoleń. Wiek zabitych sięgał od przeszło 90-letniej prababci po siedmioletnią dziewczynkę.

Policja była na miejscu 10 minut po rozpoczęciu strzelaniny, jednak na uratowanie rodziny było już za późno. Wśród ośmiu ofiar znaleźli się 15-letni Landon i 12-letnia Charlotte Ghekiere. Jedną osobę przewieziono do szpitala, gdzie stwierdzono jej zgon. W pobliżu domu znaleziono ciało napastnika z raną postrzałową głowy, którą sam sobie zadał. Nie jest jasne, jakie relacje łączyły napastnika z rodziną.

Zdjęcia lotnicze wykonane po ugaszeniu wznieconego przez sprawcę pożaru pokazują, że z domu niewiele zostało. Policja zidentyfikowała ofiary, jednak nie ujawniono jeszcze ich nazwisk – z wyjątkiem Landona i Charlotte.

Szef straży pożarnej w Billings (w stanie Montana) przekazał, że działania strażaków utrudniał brak hydrantów w okolicy.

„Landon miał 15 lat i przygotowywał się do rozpoczęcia drugiej klasy szkoły średniej" – napisano w opisie internetowej zbiórki pieniędzy.

„Był kochającym i troskliwym młodym człowiekiem, zawsze chętnym do niesienia pomocy rodzinie i sąsiadom. Z niecierpliwością czekał na zdobycie prawa jazdy w tym tygodniu; był cierpliwym, opiekuńczym i kochającym starszym bratem".

Charlotte miała rozpocząć siódmą klasę, gdy zginęła wraz z bratem. „Zabawna, nad wiek rozwinięta i urocza – a przy tym odpowiednio uparta – Charlotte miała anielski uśmiech i uwielbiała pozować do zdjęć" – napisano w opisie zbiórki.

Okoliczności zdarzeń poprzedzających strzelaninę oraz sposób, w jaki podpalono dom, są przedmiotem dochodzenia prowadzonego przez biuro szeryfa hrabstwa Yellowstone i inne służby.

FOT. TWITTER

Sprawca masakry w Montanie po strzelninie podpalił dom, w którym byli ludzie

ESTONIA

Rosyjski szpieg skazany na więzienie. Mężczyzna pracował dla GRU

Grzegorz Kuczyński

Posiadający podwójne obywatelstwo estońskie i rosyjskie Nikita Kuzmin został skazany na cztery lata więzienia w ramach ugody sądowej za współpracę z rosyjskim wywiadem. Wyrok zapadł w Sądzie Okręgowym w Harju.

Zgodnie z aktem oskarżenia Kuzmin nawiązał kontakt z oficerem Głównego Zarządu Sztabu Generalnego Sił Zbrojnych Federacji Rosyjskiej (GRU) podczas pobytu w Rosji nie później niż w 2024 r. Działając w imieniu i na rzecz GRU, Kuzmin gromadził informacje o obiektach wojskowych i cywilnych we wschodnim estońskim mieście granicznym Narwa oraz w jego okolicy.

Prokurator Margaret Beres stwierdziła, że udział w działaniach wywiadowczych skierowanych przeciwko bezpieczeństwu Estonii oraz współpraca z rosyjskimi agencjami bezpieczeństwa i wywiadu podlegają surowym karom.

Estońska Służba Bezpieczeństwa (KAPO) wielokrotnie podkreślała, że studiowanie w Rosji wiąże się z pewnym ryzykiem.

– Nikita Kuzmin został zwerbowany na jednej z rosyjskich uczelni. Rosyjskie uczelnie zatrudniają tajnych funkcjonariuszy rosyjskich służb specjalnych, których jednym z zadań jest rekrutacja zagranicznych studentów, którzy nie mają żadnych ograniczeń w podróżowaniu do krajów zachodnich – powiedział Taavi Narits, zastępca dyrektora generalnego KAPO.

ROSJA

W dniu wizyty szefa CIA Putin podpisał trzy tajne dekrety

Grzegorz Kuczyński

Z informacji zamieszczonej na rosyjskim portalu informacji prawnej wynika, że w dniu wizyty w Moskwie dyrektora CIA Johna Ratcliffe'a prezydent Władimir Putin podpisał szereg dekretów, w tym trzy tajne. Rzecznik Kremla zaprzecza nieoficjalnym doniesieniom, jakoby doszło do spotkania rosyjskiego przywódcy z szefem CIA.

FOT. ALEXANDER KAZAKOV/AFP/EAST NEWS

Jak wynika z danych portalu informacji prawnych, Władimir Putin podpisał kolejne dekrety, w tym trzy tajne

Skąd w ogóle wiadomo, że Putin podpisał jakieś tajne dekrety prezydenckie? Otóż zgodnie z danymi portalu informacji prawnej 25 sierpnia Putin podpisał trzy jawne i opublikowane dekrety – nr 608, 609 i 610. Dwa z nich dotyczą zmiany rosyjskiego ambasadora w Iraku, a trzeci zmienia skład komisji ds. osób niepełnosprawnych i weteranów.

Jednocześnie ostatni dekret Putina, podpisany dzień wcześniej, 24 sierpnia, ma numer 604. Zezwala on państwu na przejęcie „tymczasowego zarządu" nad praktycznie dowolnymi obiektami i przedsiębiorstwami, jeśli ich właściciele nie zapewnili odpowiedniej ochrony przed atakami bezzałogowych statków powietrznych.

To oznacza, że są jeszcze trzy inne dekrety Putina, które jednak nie zostały opublikowane na portalu i mają charakter niejawny: o numerach 605, 606 i 607.

Po co Ratcliffe poleciał do Moskwy?

Podczas wizyty w Moskwie, pierwszej od początku inwazji na Ukrainę, szef CIA miał spotkać się z Putinem – w tym celu prezydent odwołał jedno z wydarzeń, do którego przygotowywały się „setki ludzi". Poinformował o tym we wtorek jeden z dziennikarzy stale obsługujących Kreml, Aleksandr Junaszew.

„The Wall Street Journal" pisał, że Ratcliffe mógł przekazać Putinowi ostrzeżenie w związku z danymi amerykańskiego wywiadu, które wskazywały, że Kreml przygotowuje nową rundę mobilizacji i ewentualną prowokację wobec NATO. Inna popularna teoria mówi, że chodzi o przygotowania do nowej wymiany więźniów między USA a Rosją.

Spekuluje się również, że wizyta mogła być związana z rozejmem w Iranie i włączeniem kogoś jeszcze do negocjacji. Z kolei ukraińskie media pisały, że celem Ratcliffe'a mogło być omówienie wzajemnego moratorium rosyjsko-ukraińskiego na ataki na obiekty energetyczne i porty.

Pieskow: Putin nie przyjął szefa CIA

Jednak w środę rano rzecznik prasowy prezydenta Federacji Rosyjskiej Dmitrij Pieskow powiedział agencji TASS, że Putin nie spotkał się z szefem CIA podczas wizyty tego ostatniego w Moskwie. W komentarzu dla „The Washington Post" przedstawiciel Kremla zaznaczył, że Ratcliffe odwiedził stolicę Rosji w celu nawiązania „kontaktów między służbami specjalnymi". Pieskow odmówił ujawnienia dalszych szczegółów wizyty.

W tym samym czasie co Ratcliffe w Moskwie przebywał sekretarz Watykanu ds. międzynarodowych Paul Richard Gallagher. Przeprowadził on rozmowy z ministrem spraw zagranicznych Federacji Rosyjskiej Siergiejem Ławrowem i zadeklarował gotowość do „wykorzystania wszystkich dostępnych środków" w celu wsparcia procesu pokojowego w Ukrainie.

WĘGRY

Rosja stanowi zagrożenie dla Węgier, Europy i świata

oprac. Anna Nagel

Węgierski rząd w wytycznych dla węgierskiej delegacji na 81. sesję Zgromadzenia Ogólnego ONZ uznał Rosję za zagrożenie dla kraju, Europy i światowego ładu.

W dokumencie, opublikowanym w nocy z wtorku na środę i podpisanym przez premiera Petera Magyara, określono stanowisko Węgier na wrześniową sesję Zgromadzenia Ogólnego Organizacji Narodów Zjednoczonych, w tym w kwestiach takich jak wojna Rosji przeciw Ukrainie, konflikty na Bliskim Wschodzie oraz migracja.

Jednym z kluczowych elementów jest określenie stanowiska Węgier wobec wojny w Ukrainie. W tekście potępiono rosyjską agresję, wyrażono poparcie dla suwerenności i integralności terytorialnej Ukrainy w jej granicach uznanych międzynarodowo oraz uznano prawa Ukrainy do samoobrony.

Z treści dokumentu wynika, że „postawa Rosji stanowi zagrożenie dla Węgier, Europy i ładu światowego".

Węgierska delegacja została również zobowiązana do poparcia „wyważonych działań ONZ w związku z konfliktami w Strefie Gazy, Libanie i Iranie". Iran nie powinien wejść w posiadanie broni jądrowej, a sporne kwestie należy rozwiązywać na drodze dyplomatycznej – podkreślono.

W dokumencie mowa jest też o zagrożeniu dla bezpieczeństwa związanym z migracją oraz prawie państw do ochrony swoich granic.

eprasa.pl f7b3e47b33

KULTURA

„Dekalog". Historie o ludzkich wyborach

To bez dwóch zdań ukoronowanie twórczości Krzysztofa Kieślowskiego. Każdy z dziesięciu filmów cyklu opowiada o zwykłych ludziach, którzy stają przed trudnymi wyborami moralnymi, życiowymi i rodzinnymi, a każda z historii nawiązuje do jednego z Dziesięciu Przykazań, ukazując je jednak w sposób nieoczywisty i osadzony we współczesnych realiach. W tym roku minie 37 lat od premiery pierwszego odcinka z serii „Dekalog".

Wojciech Obremski

Na pomysł „Dekalogu" wpadł Krzysztof Piesiewicz, prawnik, polityk i scenarzysta, a było to jeszcze w 1983 roku, w czasie stanu wojennego. Podczas przechadzki z reżyserem Krzysztofem Kieślowskim powiedział: – Słuchaj, jest chaos, ludzie są zagubieni, nie wiedzą, w jakim kierunku iść. Tylu wierzących, a i niewierzących zbiera się w kościołach, jedynej przestrzeni, gdzie mogą się gromadzić publicznie i czują się wolni. Trzeba zrobić „Dekalog" – opowiadał Piesiewicz na łamach magazynu „Film".

Początkowo Kieślowski podchodził do tego projektu z rezerwą. Jednak po nieprzychylnym przyjęciu filmu „Bez końca" (ukazującego Polskę w okresie stanu wojennego), zarówno przez władze komunistyczne, jak i środowiska związane z opozycją solidarnościową, reżyser ostatecznie zdecydował się przyjąć propozycję Piesiewicza. Wspólnie z nim napisał scenariusz, a potem stanął za kamerą.

FOT. MARY EVANS/ALL FILM ARCHIVE/NEW YORKER/EAST NEWS

„Dekalog" stał się jednym z najważniejszych dzieł w karierze Krzysztofa Kieślowskiego. Zwłaszcza „Krótki film o zabijaniu" zdobył bardzo duży rozgłos – także w Europie Zachodniej

Z własnych doświadczeń i wspomnień

– Po „Bez końca" chcieliśmy radykalnie zerwać ze wszystkim, co ma związek z polityką, i skoncentrować się w scenariuszach na indywidualnych, uwarunkowanych psychologicznie zachowaniach ludzkich. I to nie bez przyczyny. Mieliśmy dość połajanek (...). Wiedziałem, że po roku od zamordowania księdza Jerzego Popiełuszki nadszedł odpowiedni moment – wspominał reżyser w książce Krzysztofa Piesiewicza i Mikołaja Jazdona „Kieślowski. Od »Bez końca« do końca".

Początkowo Kieślowski wraz z Piesiewiczem zamierzał stworzyć jedynie scenariusz, który następnie zostałby przekazany dziesięciu początkującym reżyserom. Jeszcze na wczesnym etapie prac ustalili, że wszystkie historie będą rozgrywać się na jednym z warszawskich osiedli z wielopiętrowymi blokami.

Nad scenariuszem pracowali wspólnie w mieszkaniu Piesiewicza przy ulicy Klaudyny. Adwokat czerpał pomysły z własnych doświadczeń zawodowych, obserwacji, anegdot, wyobraźni, a także wspomnień z dzieciństwa. Kieślowski i Piesiewicz przedstawili te uniwersalne problemy w taki sposób, by mogły zainteresować każdego widza – niezależnie od jego światopoglądu, wiary czy przekonań religijnych.

Tajemniczy facet w czerni

Cykl trudno jednoznacznie określić mianem klasycznego serialu – poszczególne, trwające mniej więcej godzinę opowieści nie tworzą jednej, ciągłej fabuły, a w każdym odcinku poznajemy innych bohaterów i ich problemy. Łączy je jednak miejsce akcji – wspomniane ogromne osiedle mieszkaniowe, pełne niemal identycznych bloków i niewielkich mieszkań. To właśnie w tych przestrzeniach rozgrywają się zarówno codzienne, pozornie błahe sytuacje, jak i poważne ludzkie dramaty.

Kieślowski unikał bezpośredniego pouczania i oceniania swoich bohaterów. Zamiast tego przedstawiał ich w trudnych sytuacjach, w których każda podjęta decyzja wiązała się z określonymi konsekwencjami. Ukazywał codzienne problemy i dramaty zwykłych ludzi – nauczyciela, lekarza czy dziecka – pozostawiając widzowi możliwość samodzielnej oceny ich postępowania.

Jednym z najbardziej charakterystycznych motywów „Dekalogu" jest tajemnicza postać grana przez Artura Barcisia, pojawiająca się znienacka w różnych wcieleniach – rowerzysty, motorniczego tramwaju, studenta na wykładzie czy robotnika. Mężczyzna jawi się jako obserwator wydarzeń, przyglądający się decyzjom i działaniom głównych bohaterów. Są oni często postawieni w sytuacjach, w których przekraczają moralne granice wyznaczone przez Dziesięć Przykazań i muszą zmierzyć się z konsekwencjami swoich wyborów.

Pomysł tej postaci podsunął pisarz i publicysta Witold Zalewski, który opowiedział Kieślowskiemu historię związaną z Wilhelmem Machem, prozaikiem, eseistą i krytykiem literackim. Mach, po obejrzeniu jednego z filmów, miał stwierdzić, że najbardziej zapadła mu w pamięć scena pogrzebu, w której, gdzieś w tle, zauważył mężczyznę ubranego w czarny garnitur. Co ciekawe, pozostali widzowie nie dostrzegli tej postaci. Historia ta zainspirowała Kieślowskiego do stworzenia bohatera, który pojawia się w różnych momentach „Dekalogu", pozostając niemal niezauważony przez innych.

A może również w kinach?

Prace nad scenariuszem trwały ponad rok. Jesienią 1986 roku gotowe teksty dziesięciu odcinków trafiły do Telewizji Polskiej, gdzie spotkały się w większości z pozytywnym odbiorem decydentów.

W styczniu 1987 roku Janusz Roszkowski, prezes Telewizji Polskiej i przewodniczący Komitetu do spraw Radia i Telewizji, wyraził zgodę na rozpoczęcie realizacji „Dekalogu". Twórcy dowiedzieli się jednak, że z powodu trudnej sytuacji telewizja jest w stanie dofinansować jedynie osiem z planowanych dziesięciu filmów.

Krzysztof Zanussi, dyrektor artystyczny Zespołu Filmowego „Tor", który miał cykl wyprodukować, zaproponował, aby część odcinków zrealizować w dwóch wersjach – telewizyjnej i kinowej. Filmy przeznaczone do dystrybucji kinowej miały trafić również za granicę, co mogłoby przyciągnąć zagranicznych inwestorów i pomóc w zdobyciu dodatkowych środków na produkcję całej serii.

Ostatecznie udało się uzyskać środki na powstanie dwóch obrazów: „Krótkiego filmu o zabijaniu" oraz „Krótkiego filmu o miłości" (były to nieco dłuższe wersje odpowiednio „Dekalogu V" oraz „Dekalogu VI", które weszły na ekrany kin w 1988 roku).

Międzynarodowe uznanie

W końcu Kieślowski podjął decyzję, że sam wyreżyseruje wszystkie dziesięć części „Dekalogu", jednak przy realizacji poszczególnych odcinków współpracował z różnymi operatorami. „Dekalog I" telewizja wyemitowała w grudniu 1989 roku, zaś na kolejne części przyszło czekać widzom do maja roku następnego.

Tworzenie całego cyklu odbywało się w trudnych i wymagających warunkach. Kieślowski poświęcał na pracę nad zdjęciami i montażem „Dekalogu" nawet 13–14 godzin dziennie. Tymczasem środki przeznaczone na produkcję zaczynały się wyczerpywać. Krzysztof Zanussi udał się więc do Europy Zachodniej w poszukiwaniu dodatkowego źródła finansowania, jednak kolejne osoby i instytucje, w tym mediolańska wytwórnia Sao Paolo, nie zdecydowały się wesprzeć projektu.

Ostatecznie pomoc finansową zaoferował berliński producent Manfred Durmiok z wytwórni Sender Freies. Dzięki jego wsparciu możliwe było ukończenie wszystkich dziesięciu części „Dekalogu". Całkowity budżet cyklu szacowano na około 100 tysięcy dolarów.

Muzykę do „Dekalogu" skomponował Zbigniew Preisner. Ścieżka dźwiękowa po raz pierwszy została wydana w 1991 roku we Francji pod tytułem „Les Dix Commandements. Le Décalogue". Rok później album ukazał się również w Polsce nakładem Kompanii Muzycznej Pomaton, tym razem jako „Dekalog. Muzyka filmowa". Płyta doczekała się także kolejnych wydań i wznowień, między innymi we Francji i Wielkiej Brytanii, gdzie cykl cieszył się ogromną popularnością. We wrześniu 1989 roku cykl był prezentowany w kinach poza konkursem głównym na Międzynarodowym Festiwalu Filmowym w Wenecji, gdzie spotkał się z wielkim uznaniem.

I nic dziwnego: „Dekalog" to nie tylko znakomity scenariusz, reżyseria i muzyka, ale i aktorstwo – na ekranie widzimy kwiat polskich wykonawców, zaś wśród najważniejszych można wymienić: Krystynę Jandę, Janusza Gajosa, Jerzego Stuhra, Zbigniewa Zamachowskiego, Bogusława Lindę, Daniela Olbrychskiego i wielu innych.

„Dekalog" stał się jednym z najważniejszych dzieł w karierze Krzysztofa Kieślowskiego. Sukces jego oryginalnego spojrzenia na temat Dziesięciu Przykazań umocnił pozycję reżysera na arenie międzynarodowej, szczególnie w Europie Zachodniej. Pokazom kinowym cyklu często towarzyszyły również retrospektywy wcześniejszych filmów Kieślowskiego, co dodatkowo przyczyniło się do wzrostu zainteresowania jego twórczością.

„Dekalog" nie mówi widzowi wprost, kto ma rację – skłania go raczej do samodzielnego zastanowienia się, co jest dobre, a co złe. To właśnie otwartość na różne interpretacje sprawia, że cykl pozostaje aktualny i poruszający mimo upływu lat.

eprasa.pl f7b3e47b33

POD PARAGRAFEM

• **Pamiętajcie o Parkerze** Zbliża się rocznica urodzin Roberta Browna Parkera (ur. 17 września 1932 r., zm. 18 stycznia 2010 r.), amerykańskiego autora powieści kryminalnych. Głównym bohaterem jego powieści jest rezolutny prywatny szpicel Spenser.

BIOGRAFIA

Henryk von Brühl, cynik, który zakulisowo rządził Rzeczpospolitą

Lucjan Strzyga

Przez kilka dekad XVIII w., w cieniu Sasów, intrygami Henryk von Brühl rządził Polską. Miał nieposkromiony apetyt na władzę i bajeczny majątek.

Fatalną opinię o Henryku von Brühlu ukuł w polskiej historiografii Władysław Konopczyński. Pisał o nim „szara eminencja Augusta III", która „wyręczała władcę okiem, uchem, myślą, wolą. I zawsze miała na podorędziu posłuszny zastęp kreatur".

„Brühl, są pieniądze?"

Brühl był, wedle ówczesnej tytulatury, hrabią cesarstwa niemieckiego, pierwszym saskim tajnym ministrem gabinetu i konferencji, rzeczywistym tajnym radcą, oberszambelanem, ober-podkomorzym, prezesem Kamery, naczelnym dyrektorem podatkowym, generalnym dyrektorem akcyzy, wyższym dyrektorem deputacji obrachunkowej, generalnym komisarzem do wrót Morza Bałtyckiego, nadinspektorem manufaktur porcelanowych, kapitulariuszem katedry miśnieńskiej, proboszczem katedry budziszyńskiej, głównodowodzącym kawalerią w Polsce. Należał do wolnomularskiej loży Trzech Braci.

Przede wszystkim jednak wiernie stał u boku Augusta III Wettyna. Jako jeden z niewielu dworaków miał do niego dostęp tuż po tym, jak monarcha wstawał z łoża i wypijał pierwszą filiżankę herbaty.

„Brühl, hab ich Geld?" - pytał rano król.

Ja, Majestät" - niezmiennie odpowiadał minister".

Ks. Jędrzej Kitowicz zapisał: „Kto z pospolitych obywatelów miał jaką suplikę do króla, podawał mu ją podczas tego marszu, nisko nachylony, albo na jedno kolano przyklęknąwszy. Król odebrawszy suplikę oddawał paziowi za sobą idącemu, a paź odnosił ją do ministra (Brühla), który podług woli swojej imieniem królewskim dawał na nie odpowiedzi albo też w kąt zarzucał".

Pensja Henryka Brühla wynosiła 90 tys. talarów rocznie. Pozostawił po sobie polityczne zgliszcza, fatalną reputację, a także największy w Europie zbiór zegarków i peruk

Jak się to zaczęło?

Henryk von Brühl urodził się 13 sierpnia 1700 r. w Gangloffsömmern w Turyngii. Od najmłodszych lat wykazywał zdolności do służby dworskiej. W 1719 r. został „srebrnym paziem" Augusta II, w 1729 r. - kamerjunkrem, a w roku 1730 - podkomorzym, później szambelanem saskim. W 1731 r. mianowano go dyrektorem akcyzy, kierownikiem finansów elektorskich, polityki zagranicznej i wewnętrznej elektoratu. Zasiadał w Radzie Tajnej, dysponował obsadą stanowisk duchownych. Od 1733 r. administrował górnictwem i dochodami dworu. Za swą służbę pobierał niebagatelną pensję - 90 tys. talarów rocznie, którą powiększał łapówkami.

Natychmiast po śmierci Augusta II jego następca August III wysłał Brühlowi instrukcję, co ma zrobić po śmierci króla. Miał zabezpieczyć papiery i wartościowe przedmioty, w tym insygnia koronacyjne, a następnie rozpocząć zabiegi o tron polski. Sam Brühl miał odpowiadać, że książęce „serce i skłonności kierowały się zawsze ku dobru polskiego narodu" i ma on nadzieję, iż zasługi ojca „skłonią Polaków do dania (...) pierwszeństwa przed innymi kandydatami, którzy wystąpią z aspiracjami do polskiego tronu". August III Wettyn włożył polską koronę 17 stycznia 1734 r. w katedrze na Wawelu.

Cynik, politykier

O jego talentach do intryg i cynizmie krążyły legendy. Po umiejętnym odsunięciu konkurenta, faworyta Augusta III, Aleksandra Józefa Sułkowskiego, który musiał w 1738 r. opuścić Drezno, zgromadził w swoich rękach praktycznie wszystkie najważniejsze urzędy saskie. Od roku 1738 do 1763 podlegał mu Tajny Gabinet - naczelny organ władzy w Saksonii. W 1746 r. otrzymał awans na wymarzoną funkcję - premiera-ministra.

W skomplikowanej sytuacji politycznej połowy XVIII w. von Brühl starał się, jakbyśmy dziś powiedzieli, realizować linię „ultrarealistyczną". Brühl zalecał współpracę z Rosją przeciw Prusom, które zagrażały Saksonii i Rzeczypospolitej. Kilkakrotne próby porozumienia i zyskania poparcia Prus dla planów reform w Rzeczypospolitej rozbijały się o wygórowane żądania terytorialne, na które August III nie chciał się zgodzić.

Od 1743 r. Brühl mocniej związał się z Rosją, popierając w Rzeczypospolitej interesy jej głównych stronników - Czartoryskich. Powód był prosty. W 1748 r. to właśnie Czartoryscy wpłynęli na pozytywny wyrok Trybunału Koronnego poświadczający jego polskie szlachectwo. Od tej chwili mógł nabywać również dobra ziemskie w Polsce, m.in. wsie Łomianki, Wola i kilka placów na przedmieściach Warszawy. W 1754 r. dokonał jednak zaskakującego posunięcia. Zerwał z Czartoryskimi i zbliżył się do kamaryli Jerzego Mniszcha, który w Dukli zawarł związek małżeński z jego córką Marią Amalią z Brühlów.

Buty i szlafroki

Pod koniec lat 50. Brühl z handlu urzędami zrobił prawdziwy majstersztyk. Gdy do Warszawy zjechał August III, jego minister brał pieniądze nawet za umożliwienie dostępu do króla. W ciągu krótkiego czasu zarobił 3 mln złotych polskich. Szlachta sarkała na podobne zdzierstwo, a 14 kwietnia 1758 r. hetman wielki koronny Jan Klemens Branicki ogłosił adresowany do króla manifest, w którym oskarżył Brühla o najgorsze zbrodnie. Był powszechnie czytany przez szlachtę. Brühl uratował wpływy, ale jego reputacja sporo ucierpiała, choć i tak nie była zbyt wysoka.

Rok później ukazała się po francusku anonimowa broszura „Życie i natura hrabiego B.". Jej autor, prawdopodobnie pruski urzędnik, dowodził, że za wszystkie nieszczęścia Saksonii odpowiada Brühl. Pisał o bogactwie ministra, o wystawności jego dworu, o tym, ile miał butów i ile szlafroków, a przede wszystkim - ile milionów talarów ukradł. Książeczkę czytano także w Polsce. Na sejmie 1762 r. atak na Brühla był już zupełnie jawny - Stanisław Poniatowski, przyszły król, zakwestionował prawo jego synów do bycia posłami oraz polskie szlachectwo ministra. Szlachta krzyczała, Konopczyński dodaje: „W czasie awantury dobyto szabel".

Koniec opowieści

Czy wpłynęło to na postępowanie Brühla? Niespecjalnie. Uszczuplony budżet koronny Brühl uzupełniał w sposób najbardziej efektywny: poprzez sprzedaż polskich wakansów, czyli nieobsadzonych stanowisk urzędniczych. I tak w 1761 r. sprzedał przykładowo podskarbiostwo koronne Teodorowi Wesslowi, który miał zagwarantować mu nielegalne dochody z nowo utworzonej mennicy polskiej. Nadal potrafił być bezwzględny. W 1761 r. buntującą się przeciwko saskiej korupcji szlachtę wielkopolską spacyfikował z pomocą 12-tysięcznego wojska rosyjskiego.

Rok 1763 r. był fatalny, zarówno dla Augusta III, jak i jego wszechwładnego ministra. 21 kwietnia niedomagający król wyjechał wraz z Brühlem z Warszawy, a 30 kwietnia ujrzał po raz pierwszy od 1756 r. zrujnowane przez Prusaków Drezno. Był wstrząśnięty. Poważnie zapadł na zdrowiu. Razem z nim rozchorował się i minister - miał dolegliwości żołądka i jelit, które powodowały krwawienie. Pracował już tylko w łóżku.

Brühla trudno jest bronić i wśród historyków trudno znaleźć kogoś, kto podjąłby się tego zadania. Kim bowiem był ów polityk, który pozostawił po sobie polityczne zgliszcza, fatalną reputację, a także największy w Europie zbiór zegarków, kamizelek oraz... misternie trefionych peruk.

Co po nim zostało? Przede wszystkim Pałac na warszawskich Młocinach, zbudowany w latach 1752-1758 według projektu Johanna Friedricha Knöbla na wiślanej skarpie, otoczony ogrodem, nazywany też Wilanowem Północy. Kolejna budowle to tarasy Brühla w Dreźnie, czyli promenada spacerowo-widokowa i pałac Brühla w Brodach.

eprasa.pl f7b3e47b33

Niezbędnik czytelniczy

rekomenduje
Bożydar Brakoniecki

Na tropie tajemniczego Boreasza

Z dachu jednego z budynków w Warszawie skacze kobieta, która nie miała żadnego powodu, aby odebrać sobie życie. Policja umywa ręce, ale okazuje się, że ofiara była bratanicą zmarłej reporterki, która jako jedyna znała prawdę na temat tajemniczej postaci – Boreasza.

Remigiusz Mróz, „Świat jest teatrem", wyd. Czwarta Strona, Poznań 2026, cena 52,90 zł

Zajrzeć za kurtynę śmierci

Oskar Pieniążek – asystent malarki Astrid i fan podcastów kryminalnych – zaczyna łączyć fakty, które nigdy nie powinny wyjść na jaw, gdy po latach odnalezione zostają zwłoki jednej z muz artystki. Może Astrid nie tylko maluje swoje modelki? Może zabiera im coś znacznie cenniejszego?

Diana Brzezińska, „Skradzione piękno", wyd. Czwarta Strona, Poznań 2026, cena 56,90 zł

Nie mogła po prostu wyparować...

Zgodnie z corocznym zwyczajem piątka przyjaciół ze studiów składa sobie online życzenia w rocznicę dnia, kiedy się poznała. W czasie tegorocznego spotkania dzieje się coś dziwnego. Jedna z osób wysyła tajne znaki, że znajduje się w niebezpieczeństwie. Zaniepokojeni przyjaciele alarmują policję, jednak na miejscu okazuje się, że po ich koleżance nie ma śladu.

Alek Rogoziński, „Pępek świata", wyd. Filia, Poznań 2026, cena 49,99 zł

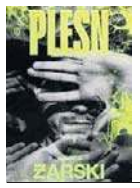

Co naprawdę wtedy zrobiłeś?

Maciek Miłek zaginął ponad 30 lat temu na obozie harcerskim. Nigdy nie rozwiązano tej sprawy, a ciała chłopca nie odnaleziono. Jego brat dorastał w cieniu tragedii, uciekając od zrujnowanego życia rodzinnego w używki i subkulturowe wojny. Wszyscy przestali już wierzyć, że kiedyś dowiedzą się, co tak naprawdę wydarzyło się na tym feralnym obozie.

Przemysław Żarski, „Pleśń", Wydawnictwo Literackie, Kraków 2026, cena 49,90 zł

Po co 007 poleciał na Bermudy?

Zbiór pięciu opowiadań o słynnym agencie Jamesie Bondzie, w których szpiegowska intryga łączy się nie tylko z popisami, ale też ze śmiałym rozliczeniem bohatera z własną przeszłością. Ian Fleming zamknął w tych spektakularnych opowieściach niezwykłe, porywające losy jednego z największych bohaterów popkultury.

Ian Fleming, „Tylko dla twoich oczu", wyd. Skarpa Warszawska, Warszawa 2026, cena 54,90 zł

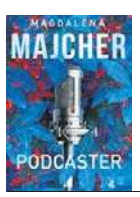

Jestem niewinny! Przysięgam!

Znany podcaster Łukasz Płonka budzi się we własnym mieszkaniu w Katowicach z gigantycznym kacem. Nic nie pamięta. Kiedy dochodzi do siebie, widzi, że cały internet rozmawia wyłącznie o brutalnym zabójstwie innego podcastera, głównego konkurenta Płonki – Miłosza Majchrzaka. A podejrzanym jest... on.

Magdalena Majcher, „Podcaster", Wydawnictwo W.A.B., Warszawa 2026, cena 49,90 zł

PITAWAL PRASOWY II RP

„Express Zagłębia" tłumaczy czytelnikom historię bandyterki na Korsyce

pisk

Wydawany w Sosnowcu „Express Zagłębia", „jedyny organ demokratyczny niezależny woj. kieleckiego", zamieścił w sobotę, 14 listopada 1931 r., korespondencję z Francji. Tekst podpisany przez J. B. miał sensacyjny tytuł „Walka z vendettą na Korsyce".

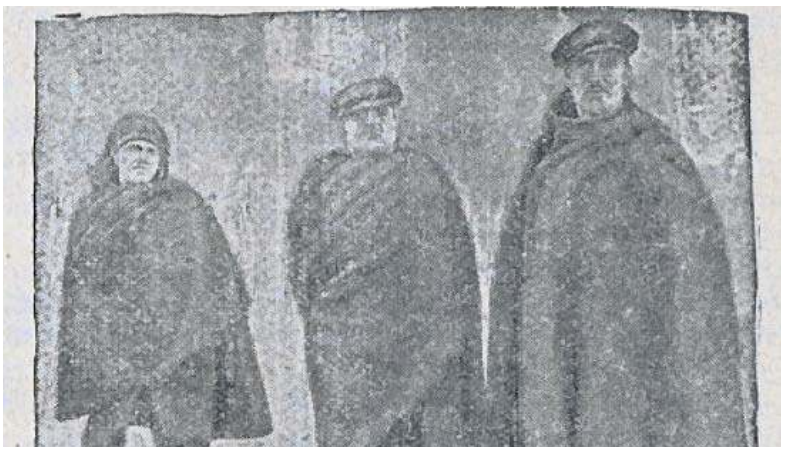

Oryginalny podpis: „Hersztowie bandytów korsykańskich, których ujęto żywcem, skazani zostaną na śmierć przez uduszenie"

„Największą sensacją dnia jest wojna, jaką wydał rząd francuski bandytom korsykańskim. »Wojna« jest w tym wypadku jedynem odpowiedniem słowem, gdyż do walki z bandytyzmem, pleniącym się na uroczej tej wyspie od wieków, użyto nie tylko żandarmów, ale i samochody pancerne, oraz pewną liczbę okrętów wojennych.

Nie pierwszy to raz Francja używa sił zbrojnych dla poskromienia bandytyzmu na Korsyce. Już Napoleon zmobilizował cały oddział wojska, złożony z samych starych, wysłużonych żołnierzy, którzy przez długi czas prowadzili na Korsyce walkę podjazdową z bandytami terroryzującymi ludność wyspy. Jeszcze pięćdziesiąt lat temu żył na Korsyce osławiony bandyta Bellaeccia, król gościńców. W wolnych od wypraw zbójeckich chwilach pasał swe liczne trzody, był bowiem bogatym gospodarzem.

Doczekał się licznego potomstwa, a w końcu cała ludność jego wsi ro- dzinnej, Bastelica, złożona była z samych jego krewnych i powinowatych. Każdy ślub, chrzciny albo pogrzeb obchodzono w Bastelica bardzo uroczyście i głośno strzelaniem na wiwat, a żandarmi, słysząc te wystrzały, zwykli byli mawiać: »Bellaeccia obchodzi uroczystość familijną«.

Tym razem nie chodzi jednak o utarczki podjazdowe, lecz o walkę na śmierć i życie. Ministerjum spraw wewnętrznych nie życzy sobie powtórzenia scen, jakie miały miejsce podczas pościgu za bandytą Caviglio- lim, który padł wprawdzie przeszyty kulam żandarmów, ale drogo sprzedał swe życie, zabijając dwóch ludzi i raniąc kilkunastu. Dowódca ekspedycji karnej, gen. Huot, ma rozkaz aresztowania około 500 ludzi.

Oddział jego, który przybył do Ajaccio, zaopatrzony jest w jeden tank, 6 samochodów pancernych uzbrojonych w armaty i karabiny maszynowe. Mieszkańcy miasta nie bez wzruszenia obserwowali olbrzymie samochody ciężarowe, któremi transportowano żołnierzy i żandarmów do wioski Palneca, gdzie niedawno jeszcze »panował« Bartoli.

Po pierwszych krokach przedsięwziętych przez ekspedycję walka zaczyna wchodzić w stadjum końcowe, tem bardziej dramatyczne, że nad ściganymi objął komendę rycerski Spada. Ten napewno nie w padnie żywy w ręce żandarm ów i będzie bronił się do ostatniej kropli krwi.

U jego boku stoi straszny Bornea, były żandarm , znany z okrucieństwa. Reszta to szary tłum, który jednak pod takimi wodzami może dokazać cudów waleczności. Ostatni akt tej walki będzie zarazem przekreśleniem historji bandytyzmu na Korsyce".

OBYCZAJE

Głowa Marka Licyniusza Krassusa

grab

Marcus Licinius Crassus (ur. 114 r. p.n.e., zm. 53 r. p.n.e.) był prawdopodobnie najbogatszym człowiekiem w Rzymie. Na swoje nieszczęście w roku 60 p.n.e. wszedł – wraz z Pompejuszem i Cezarem – do wielkiej polityki jako członek tzw. I triumwiratu.

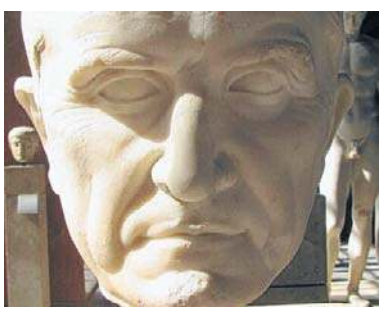

Krasussowi przypisuje się stłumienie powstania Spartakusa w 71 r. p.n.e., choć prawdopodobnie dokonał tego Pompejusz

Branko Milanović, autor książki o długaśnym tytule „The Haves and the Have-Nots: A Brief and Idiosyncratic History of Global Inequality" wyliczył, że Krassus zarabiał rocznie 12 mln sesterców – tyle co 32 tys. „zwyczajnych" Rzymian. Dla porównania: dochody Billa Gatesa tenże Milanović przyrównał do zarobków 75 tysięcy Amerykanów.

Ale to właśnie Krasuss otrzymał nadzwyczajne pełnomocnictwa dla prowadzenia wojny z Partami, odwiecznymi nieprzyjaciółmi Rzymu. A że nie umiał kierować armią, tylko liczyć forsę, zaczęły się jego nieszczęścia. W 53 r. p.n.e. dostał od Partów potężne lanie w bitwie pod Karrami, podczas której zginął jego syn Publiusz Krassus, a legiony poszły w rozsypkę.

On sam próbował przedostać się do Armenii, został jednak złapany, a następnie zabity podczas próby negocjacji pokojowych z wysłannikami partyjskiego wodza Surenasa. Zginął w wyjątkowo okrutny sposób.

Rzymskie przekazy, m.in. Festusa, podają, że Partowie wlali Krassusowi do gardła roztopione złoto. Kpiąc z bogacza, pytano go przy tym nader uprzejmie, jak mu ono smakuje.

Głowę nieudacznego rzymskiego wodza następnie odcięto i przesłano Wielkiemu Królowi Partów Orodesowi II do Seleucji nad Tygrysem. Była tam długo, o czym zaświadcza Plutarch, przedmiotem drwin i szyderstw. Greccy aktorzy na dworze Orodesa używali jej ponoć jako rekwizytu na scenie podczas wystawiania „Bachantek" Eurypidesa.

eprasa.pl f7b3e47b33

PO STRONIE SENIORA

PIENIĄDZE

Jak zabezpieczyć swoje sprawy bankowe na wypadek śmierci? To warto zrobić już dziś

Warto zawczasu zadbać o to, żeby po naszym odejściu bliscy nie musieli borykać się z problemami formalnymi i finansowymi. Podpowiadamy, jak za życia załatwić sprawy nie tylko w bankach, ale też w innych instytucjach

Małgorzata Stempinska

Mirosława Kowalkowska, ekspert ds. finansów z Przemyślane Finanse, zachęca, byśmy nie bali się rozmawiać o tym, jak rozporządzić swoim majątkiem, gdy nas już nie będzie. — Testament powinniśmy napisać wtedy, gdy jesteśmy zdrowi i świadomi tego, co czynimy. Bardzo istotne są również pełnomocnictwa: zarówno w bankach, jak i w przychodniach lekarskich – mówi Mirosława Kowalkowska.

FOT. FREEPIK.COM

W „kopercie bezpieczeństwa" możemy umieścić: listę banków, ubezpieczeń i inwestycji, kopie umów i polis, dane kontaktowe do notariusza lub prawnika, informacje o osobach, które mają być powiadomione po naszej śmierci

Od czego zacząć porządkowanie spraw bankowych

Związek Banków Polskich radzi na początek, by zrobić spis wszystkich swoich kont bankowych, lokat, kart, kredytów, pożyczek i polis ubezpieczeniowych. Do listy możemy dodać numery rachunków oraz nazwy banków, ale nigdy nie zapisujmy loginów, haseł ani PIN-ów!

Listę przechowujmy w bezpiecznym miejscu, np. w zamkniętej kopercie w domu lub u zaufanego notariusza. Regularnie aktualizujmy dane (np. raz w roku). Nie zostawiajmy informacji umożliwiających logowanie – to niebezpieczne i ryzykowne.

Dlaczego warto zrobić tzw. zapis bankowy

Każdy posiadacz konta oszczędnościowego, oszczędnościowo-rozliczeniowego lub lokaty może bezpłatnie złożyć w banku zapis bankowy, czyli dyspozycję wypłaty środków na wypadek śmierci.

W dyspozycji wskazujemy osoby, które otrzymają środki po naszej śmierci. Mogą to być tylko:

- małżonek/małżonka;
- dzieci;
- wnuki, prawnuki (zstępni);
- rodzice, dziadkowie, pradziadkowie (wstępni);
- rodzeństwo zmarłego.

Limit wypłaty z takiej dyspozycji to obecnie ponad 191 tysięcy złotych (20-krotność przeciętnego wynagrodzenia w sektorze przedsiębiorstw na miesiąc poprzedzający datę śmierci).

Co ważne, limit dotyczy wszystkich banków. Ta zasada ma na celu ochronę spadkobierców, żeby nie omijać przepisów o postępowaniu spadkowym i nie rozdysponować wszystkich środków.

Pieniądze wypłacane z zapisu nie wchodzą do spadku, więc bliscy mogą je otrzymać szybciej – bez czekania na zakończenie postępowania spadkowego. Dyspozycję możemy w każdej chwili zmienić lub odwołać. Jednak warto zaznaczyć, że tutaj działa zasada: późniejsze dyspozycje mają pierwszeństwo. Czyli jeżeli np. kiedyś ustanowiliśmy zapis na rzecz osoby A i zmieniliśmy na rzecz osoby B, a kwota przekroczyła wartość środków zgromadzonych na koncie, to osoba, na rzecz której później został ustanowiony zapis, będzie otrzymywała wypłaty jako pierwsza.

Dlaczego warto ustalić pełnomocnika do konta

Jeszcze za życia ustalmy pełnomocnika do swojego konta bankowego. Najlepiej, by była nim zaufana osoba. Dzięki naszemu pełnomocnictwu będzie ona mogła wykonywać operacje finansowe. Pełnomocnictwo traci ważność w chwili śmierci, ale może pomóc w codziennych sprawach w czasie choroby. Zakres uprawnień pełnomocnictwa można ograniczyć (np. tylko do wpłat i wypłat gotówki).

Dlaczego warto zadbać o wspólne konto z małżonkiem

Upewnijmy się, czy małżonek jest współposiadaczem konta, a nie tylko pełnomocnikiem. W większości banków rachunek wspólny zostaje przekształcony w indywidualny – wtedy współmałżonek ma pełny dostęp do środków.

W innych bankach rachunek może być zamknięty, a środki zablokowane do czasu zakończenia postępowania spadkowego. Jeżeli mamy wspólność majątkową, połowa środków zostanie przekazana żyjącemu małżonkowi, a reszta zostanie zablokowana i wejdzie do spadku.

Warto poprosić bank o wyjaśnienie zasad obowiązujących w takiej sytuacji na podstawie umowy i obowiązujących regulaminów.

Dobrym pomysłem jest poinformowanie bliskich, w jakich bankach mamy konta – bez przekazywania im danych logowania.

A jeśli mamy zaciągnięty kredyt w banku?

W Związku Banków Polskich podpowiadają, by w tej sytuacji zapytać bank, czy kredyt objęty jest ubezpieczeniem na wypadek śmierci i jakie są warunki ubezpieczenia. Wówczas zobowiązanie może zostać spłacone przez ubezpieczyciela. Możemy też poinformować współkredytobiorców o szczegółach umowy, by w razie potrzeby wiedzieli, co robić. Pamiętajmy, że po śmierci kredytobiorcy dług przechodzi na spadkobierców, ale tylko do wartości majątku, który oni dziedziczą.

Jak działa Centralna Informacja o Rachunkach Bankowych (CIR)

W razie naszej śmierci spadkobiercy będą mogli uzyskać zbiorczą informację o rachunkach z Centralnej Informacji o Rachunkach Bankowych (CIR). CIR pozwala sprawdzić, w jakich bankach i spółdzielczych kasach oszczędnościowo-kredytowych (SKOK-ach) prowadzono nasze rachunki. W celu skorzystania z usługi spadkobierca składa odpowiedni wniosek w wybranym przez siebie banku lub SKOK-u. Bank lub SKOK kieruje zapytanie do Centralnej informacji, a Centralna informacja kieruje zapytanie do wszystkich banków i SKOK-ów.

Spadkobierca musi okazać w banku:

- prawomocne postanowienie o stwierdzeniu nabycia spadku lub
- zarejestrowany akt poświadczenia dziedziczenia.

Ma też obowiązek wykazać, że jest spadkobiercą wskazanym w tym dokumencie, np. w oparciu o dowód osobisty.

Co ważne, Centralna Informacja o Rachunkach Bankowych służy poszukiwaniu rachunków bankowych osób fizycznych, w tym związanych z prowadzeniem działalności gospodarczej oraz imiennych rachunków członków spółdzielczych kas oszczędnościowo-kredytowych. Nie zawiera natomiast informacji o innym majątku, zarówno zgromadzonym w bankach czy SKOK-ach, jak i innych instytucjach finansowych. Mowa tutaj m.in. o jednostkach funduszy inwestycyjnych, rachunkach maklerskich czy polisach ubezpieczeniowych. Trzeba więc będzie wysłać pytania do domów maklerskich lub platform inwestycyjnych.

Dlaczego warto przygotować kopertę bezpieczeństwa"

W „kopercie bezpieczeństwa" możemy umieścić:

- listę banków, ubezpieczeń i inwestycji;
- kopie umów i polis;
- dane kontaktowe do notariusza lub prawnika;
- informacje o osobach, które mają być powiadomione po naszej śmierci.

Kopertę przechowujmy w miejscu znanym bliskim lub u notariusza. W kopercie nigdy nie trzymajmy loginów, haseł czy PIN-ów! ©℗

eprasa.pl f7b3e47b33

FORMALNOŚCI

Jak po śmierci bliskiej osoby sprawdzić stan konta i ewentualne długi? Tu warto szukać informacji

Testament to najpewniejszy sposób, by wskazać, kto i co po nas dziedziczy. Jednak nie zawsze zmarły zostawił po sobie testament. Podpowiadamy, co robić, gdy dokumentu nie ma i nie wiadomo, czy zmarły nie zostawił długów

Małgorzata Stempinska

FOT. FREEPIK.COM

– Rozważmy sporządzenie testamentu u notariusza. Jest to jego najbezpieczniejsza forma i może ułatwić naszym spadkobiercom dziedziczenie – radzą eksperci Związku Banków Polskich

Testament to urzędowe lub własnoręczne oświadczenie woli, w którym decydujemy, kto odziedziczy nasz majątek po śmierci. Jeśli mamy go w kilku bankach lub inwestycjach, testament pozwoli uniknąć ewentualnych sporów między spadkobiercami.

W testamencie możemy też wskazać, że złożyliśmy zapis bankowy, by ułatwić jego realizację. – Rozważmy sporządzenie testamentu u notariusza. Jest to jego najbezpieczniejsza forma i może ułatwić naszym spadkobiercom dziedziczenie – radzą eksperci Związku Banków Polskich.

Co ważne, sporządzenie testamentu u notariusza minimalizuje ryzyko jego podważenia w przyszłości. Poza tym dokument jest przechowywany przez samego notariusza – tak samo, jak inne akty notarialne, w całkowicie bezpiecznych warunkach. Daje to pewność, że pismo nie zostanie zgubione ani zniszczone. Oprócz tego spadkodawca może od razu dokonać wpisu do Notarialnego Rejestru Testamentów (NORT). Daje to jeszcze większą pewność, że akt zostanie ujawniony spadkobiercom bez opóźnienia. Wpis do rejestru jest bezpłatny i dobrowolny. Jeśli testator ponownie sporządzi testament, ma prawo zastąpić dokument widniejący w NORT nową wersją.

Gdzie szukać informacji o stanie konta zmarłego

Po śmierci posiadacza rachunku bank ma obowiązek zachowania tajemnicy bankowej. Oznacza to, że nie może udzielać informacji o stanie konta ani o kredytach komukolwiek poza osobami uprawnionymi. Takimi osobami są spadkobiercy, którzy przedstawią w banku tytuł prawny do spadku, czyli:

- notarialny akt poświadczenia dziedziczenia lub
- prawomocne postanowienie sądu o stwierdzeniu nabycia spadku.

Po przedstawieniu tych dokumentów bank musi udzielić informacji o rachunkach, lokatach i zobowiązaniach zmarłego (np. kredytach, kartach kredytowych). Nie wystarczy sam akt zgonu czy dowód pokrewieństwa. Konieczne jest formalne potwierdzenie dziedziczenia.

Jeśli spadkobiercy chcą poznać, czy zmarły pozostawił długi, mogą też: wystąpić do banków, w których przypuszczalnie miał zobowiązania lub skorzystać z Centralnej Informacji o Rachunkach Bankowych. CIR pozwala sprawdzić, w jakich bankach i spółdzielczych kasach oszczędnościowo-kredytowych (SKOK-ach) prowadzono rachunki zmarłego. Spadkobierca składa wówczas odpowiedni wniosek w wybranym przez siebie banku lub SKOK-u. Bank lub SKOK kieruje zapytanie do Centralnej informacji, a Centralna informacja kieruje zapytanie do wszystkich Banków i SKOK-ów.

Czy odpowiedzi z Centralnej informacji dotyczą rachunków obecnie prowadzonych, czy np. prowadzonych na dzień śmierci spadkodawcy?

Zgodnie z prawem, banki i SKOK-i informują o rachunkach, które prowadzą lub prowadziły, albo o przeszkodzie do udzielenia takiej informacji (np. z powodu niewystarczających danych).

Jeżeli chodzi o rachunki zamknięte, to tylko do czasu przechowywania przez bank informacji o tych rachunkach.

Co się dzieje z pieniędzmi na koncie, jeśli nie złożono zapisu bankowego

Zapis bankowy to dyspozycja wypłaty środków na wypadek śmierci. Można ją bezpłatnie złożyć w banku.

Jeśli zmarły tego nie zrobił, wówczas środki zgromadzone na jego rachunkach wchodzą do masy spadkowej i podlegają ogólnym zasadom dziedziczenia. Wyjątki od tej zasady wynikają z art. 55 ust. 1 Prawa bankowego i dotyczą:

- zwrotu kosztów pogrzebu – bank może wypłacić środki osobie, która udokumentuje poniesione wydatki (np. rachunkami z zakładu pogrzebowego). Kwota nie może przekroczyć zwyczajowych kosztów pogrzebu,
- zwrotu nienależnych świadczeń emerytalno-rentowych – bank ma obowiązek zwrócić do Zakładu Ubezpieczeń Społecznych lub Kasy Rolniczego Ubezpieczenia Społecznego środki przelane po śmierci posiadacza rachunku.

Pozostałe środki są wypłacane spadkobiercom, którzy przedstawią w banku dokumenty potwierdzające ich prawa, czyli akt notarialny lub postanowienie sądu.

Takie dokumenty określają:

- krąg spadkobierców,
- wysokość ich udziałów oraz
- podstawę dziedziczenia (ustawową lub testamentową).

Nie wskazują natomiast, jak mają zostać podzielone konkretne składniki majątku. Dlatego w przypadku wielu spadkobierców konieczne może być przeprowadzenie działu spadku (umownego lub sądowego).

Jeżeli spadkobierca jest jeden, to sprawa jest prosta: bank po przedstawieniu dokumentów może dokonać wypłaty środków.

Jeśli spadkobierców jest kilku, wypłata może nastąpić dopiero po:

- złożeniu wspólnego oświadczenia o podziale środków,
- zawarciu umowy o dział spadku
- lub prawomocnym orzeczeniu sądu, który wskaże, komu należą się pieniądze z rachunku.

Jak uzyskać potwierdzenie dziedziczenia

Aby otrzymać tytuł prawny do spadku (niezbędny m.in. w banku), można skorzystać z dwóch dróg. Pierwsza to wizyta u notariusza.

Notariusz sporządza akt poświadczenia dziedziczenia. Wymagane dokumenty to:

- akty stanu cywilnego (zgonu, urodzenia, małżeństwa) oraz
- dowody tożsamości spadkobierców.

Wszyscy spadkobiercy muszą stawić się jednocześnie i zgodnie oświadczyć, kto dziedziczy. – Akt poświadczenia dziedziczenia jest równoważny z orzeczeniem sądu i natychmiast zyskuje moc prawną po zarejestrowaniu w systemie informatycznym – zaznaczają eksperci Związku Banków Polskich.

Druga droga to sąd. Jeśli spadkobiercy nie są zgodni lub nie mogą się wspólnie stawić, należy złożyć wniosek o stwierdzenie nabycia spadku w sądzie. – Sąd, po rozpoznaniu sprawy, wydaje postanowienie o stwierdzeniu nabycia spadku, które staje się prawomocne po upływie terminu na złożenie apelacji. ©℗

eprasa.pl f7b3e47b33

PROGRAMOWO

G. 14:00

Splątane losy

TVP 1

Münevver dowiaduje się od Suzan, że Ayfer zamierzała sprzedać dom deweloperowi. Wzywa ją więc na rozmowę i sugeruje, by wraz z rodziną opuściła osiedle. Z kolei Halil próbuje naprawić relacje z żoną i zabiera ją na romantyczną kolację. To daje mu okazję aby wyjaśnić, z jakich powodów czuje tak wielką wdzięczność i zobowiązanie wobec Münevver. Remzi przekazuje Halilowi wiadomość, że najprawdopodobniej odnalazł Yasemin. W szpitalu dziewczyna zostaje przeniesiona do pracy na oddziale ratunkowym.

G. 16:00

Dziedzictwo

TVP 1

Poyraz nie potrafi myśleć o niczym innym niż o Nanie. Pragnie wreszcie wyznać jej swoje uczucia, ale rozmowę przerywa choroba dziewczyny. Nana próbuje zbagatelizować swoje dolegliwości, jednak z każdą godziną czuje się coraz gorzej. Ezgi coraz pewniej czuje się w domu Sinana. Bez skrępowania wprowadza własne porządki, przestawia wyposażenie i otwarcie daje Aynur do zrozumienia, że zamierza urządzić to miejsce według własnej wizji.

G. 13:45

ALTERNATYWY 4

TVP Kultura

Na Ursynowie powstają nowe bloki, a prezes spółdzielni jest oblegany przez kandydatów do przydziału. Jedni proponują łapówki, inni powołują się na trudną sytuację mieszkaniową. W dniu wywieszania list do spółdzielni przybywa ekipa telewizyjna, by zarejestrować reakcje szczęśliwców, którzy właśnie zostali posiadaczami nowych mieszkań. W ogólnym rozgardiaszu reporter wyznacza pierwszego z brzegu petenta, Dionizego Cichockiego, do opowiedzenia przed kamerą o swej radości z otrzymania przydziału. Cichockiego nie ma na liście, ale reportera niewiele to obchodzi i każe „wykonać zadanie". Reportaż ogląda szef Cichockiego i wstrzymuje przydział mieszkania zakładowego. Tymczasem w Pułtusku Stanisław Anioł, działacz miejskiego Komitetu PZPR, szykuje się do przeprowadzki do stolicy na „eksponowane stanowisko". Ma być gospodarzem domu w jednym z bloków na Ursynowie. Zdjęcia do „Alternatywy 4" rozpoczęto w grudniu 1981 roku, na krótko przed stanem wojennym. Zrealizowany w 1983 r. serial długo „odpoczywał na półce". Emisji (w wersji okrojonej przez cenzurę) doczekał się dopiero na przełomie 1986 i 1987 roku, zaskarbiając sobie sympatię i zainteresowanie widzów.

G. 15:05

La Promesa – pałac tajemnic

TVP 2

Romulo dyscyplinuje Petrę w obecności służby i zabrania jej kontaktów z Gregoriem. Manuel i Curro z towarzyszami wpadają w zasadzkę wroga. Jana i Vera wciąż doglądają Lope. Santos ich nakrywa i donosi Petrze o powodzie absencji kucharza. Margareta obawia się, że problemy ze zdrowiem Ignacia mogą mieć poważne konsekwencje. Alonso stanowczo prosi Marię Antonię, żeby wyjechała. Do La Promesy docierają długo wyczekiwane listy z frontu.

G. 18:25

Akacjowa 38

TVP 1

Gdy po chrzcinach Moisesa Riera próbuje wykraść go ze szpitala, zostaje zabity przez pielęgniarza wynajętego przez Samuela. Felipe przynosi z komisariatu wiadomość, że Blasco, porywacz dońii Silvii, utopił się w trakcie ucieczki z więzienia. Tymczasem Blasco żyje i Abascal przekazuje mu klucz do mieszkania don Felipe. W trakcie przyjęcia na cześć Antońita wpadają złodzieje i kradną nagrodzony projekt jego wynalazku. Na szczęście jest opatentowany.

G. 18:15

Karen Pirie

Ale Kino+ HD

Serial „Karen Pirie" to ekranowa adaptacja zrealizowana na podstawie poczytnej prozy Vala McDermida. W 1. sezonie detektyw Karen Pirie prowadzi nowe dochodzenie w starej sprawie. Śledztwo dotyczy zabójstwa nastoletniej Rosie Duff. Dziewczyna zginęła pchnięta nożem. Podejrzenie padło na trzech podpitych studentów, ale wina nie została im udowodniona. W 2. sezonie również akcja toczy się w Szkocji, a sprawa sięga 1984 roku. To wówczas spadkobierczyni fortuny naftowej, Catriona Grant, i jej synek Adam zostają porwani. Nigdy ich nie odnaleziono, ale odkryte 40 lat później w kamieniołomie zwłoki mężczyzny zostają powiązane z dawną sprawą. W 1984 r. dochodzenie prowadził inspektor Anderson. Teraz Karen Pierie i jej zespół kontynuują śledztwo. Znajdują miejsce, gdzie przetrzymywano Catrionę i Adama.

eprasa.pl f7b3e47b33

KRZYŻÓWKA NR 132

Poziomo:
3) silny argument podczas negocjacji,
10) bokserskie zwody na ringu,
11) mityczna córka króla Tantala,
12) „Ucieczka z …”, film z rolą Clinta Eastwooda,
14) roślina zbożowa,
15) niecka otoczona górami,
16) ptak leśno-parkowy, rudzik,
19) ułatwia wpłatę i wypłatę gotówki,
23) odosobnienie chorego,
27) spis potraw w restauracji,
28) rosówka na haczyku,
29) kraina geograficzna na Wyżynie Lubelskiej,
30) forma rozliczeń bezgotówkowych,
33) górzysty, pustynny lub leśny,
37) muszkieter z powieści Aleksandra Dumasa,
38) krzew parkowy o intensywnym zapachu,
39) dowodzą słuszności poglądu,
40) duży węzeł kolejowy nad Ochnią,
41) strzeżone przez ratownika.

Pionowo:
1) jednostka ładunku elektrycznego,
2) … Leigh, aktorka z filmu „Przeminęło z wiatrem”,
3) wojewódzkie lub powiatowe,
4) miejsce bitwy wojsk polskich z armią osmańsko-tatarską w 1620 r.,
5) między sopranem a tenorem,
6) wydany przez dowódcę
7) poszukiwał miliona w polskiej komedii,
8) laufer na szachownicy,
9) produkt uboczny przy produkcji cukru,
13) mocny cios, uderzenie,
17) willa Karola Szymanowskiego w Zakopanem,
18) pierwiastek promieniotwórczy o symbolu Cm,
20) pierwszy arcykapłan Izraelitów,
21) duża łódź o płaskim dnie,
22) karkówka lub jagnięcina,
24) hazardowa gra w karty,
25) ogłoszenie w gazecie,
26) … Butrym zwany Beznogim z „Potopu”,
30) przywóz towarów z zagranicy,
31) powóz konny dla arystokraty,
32) drewniane wiaderko z klepek,
34) część gałki ocznej,
35) komedia Aleksandra Fredry z Papkinem,
36) sarmacki gniew, pasja.

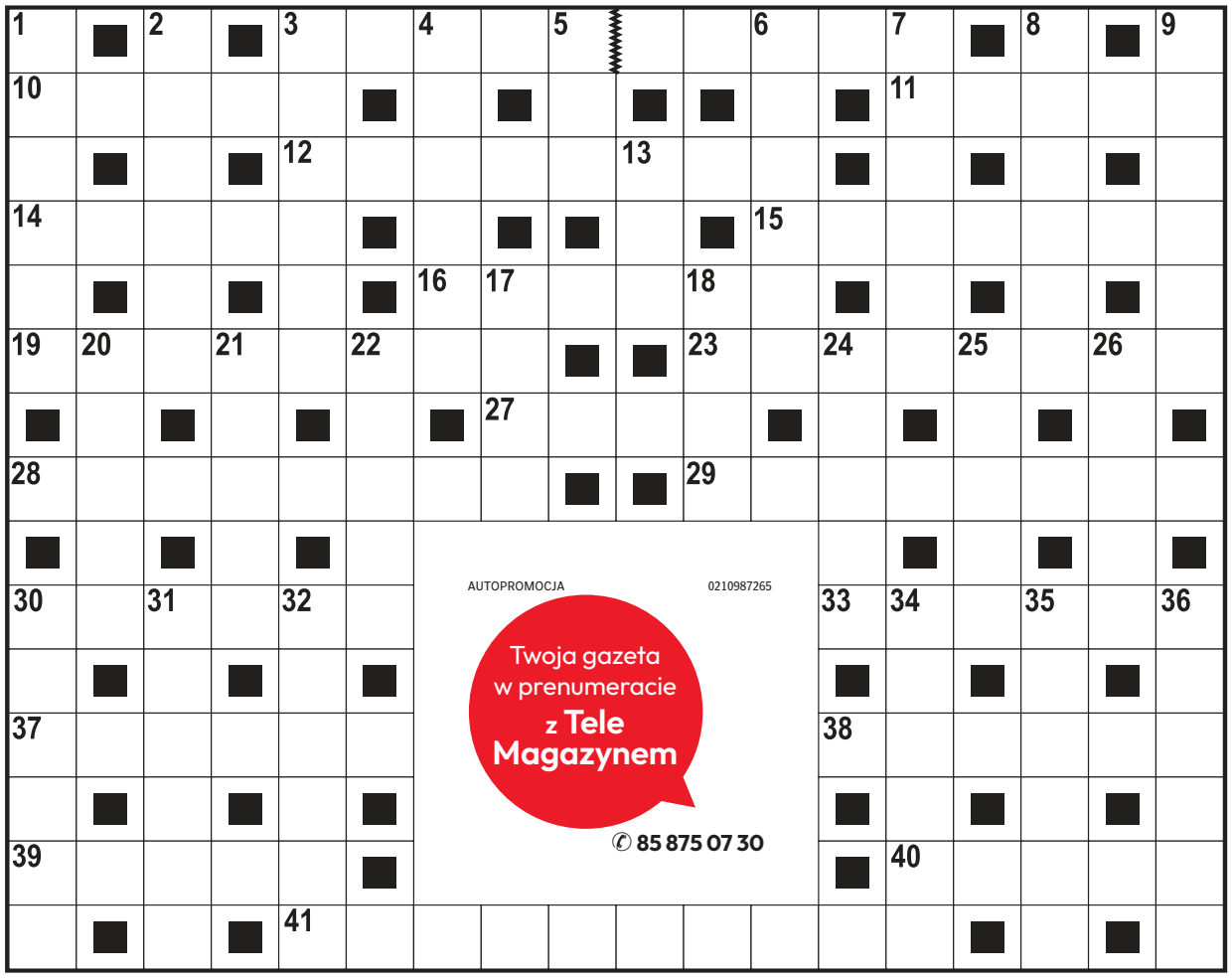

AUTOPROMOCJA 0210987265
Twoja gazeta w prenumeracie z Tele Magazynem
✆ 85 875 07 30

ROZWIĄZANIE NR 131

P	■	F	■	P	T	A	K	■	■	K	U	R	S	■	P	■	S	
O	K	A	P	I	■	T	O	R	W	A	R	■	T	R	A	C	Z	
S	■	K	■	U	M	E	R	■	■	J	A	W	A	■	T	■	P	
T	Y	T	U	S	■	S	M	A	R	D	Z	■	T	U	R	M	A	
Ę	■	O	■	K	A	T	O	■	■	A	A	R	E	■	I	■	D	
P	O	R	T	A	L	■	R	I	N	N	■	O	K	R	A	S	A	
■	C	■	W	■	E	■	A	■	■	K	■	Z	■	O	■	U	■	
S	Z	P	I	L	K	I	N	A	G	I	E	W	O	N	C	I	E	
■	A	■	S	■	S							Ó	■	I	■	T	■	
B	R	A	T	N	Y							J	A	N	T	A	R	
R	■	L	■	I	■							■	R	■	A	■	E	
Z	I	E	L	E	Ń							S	K	U	T	E	K	
A	■	P	■	M	■							■	U	■	A	■	O	
S	Z	P	A	K	■							■	S	I	M	I	R	
K	■	O	■	A	U	S	T	E	R	L	I	T	Z	■	I	■	D	

KRZYŻÓWKA PANORAMICZNA

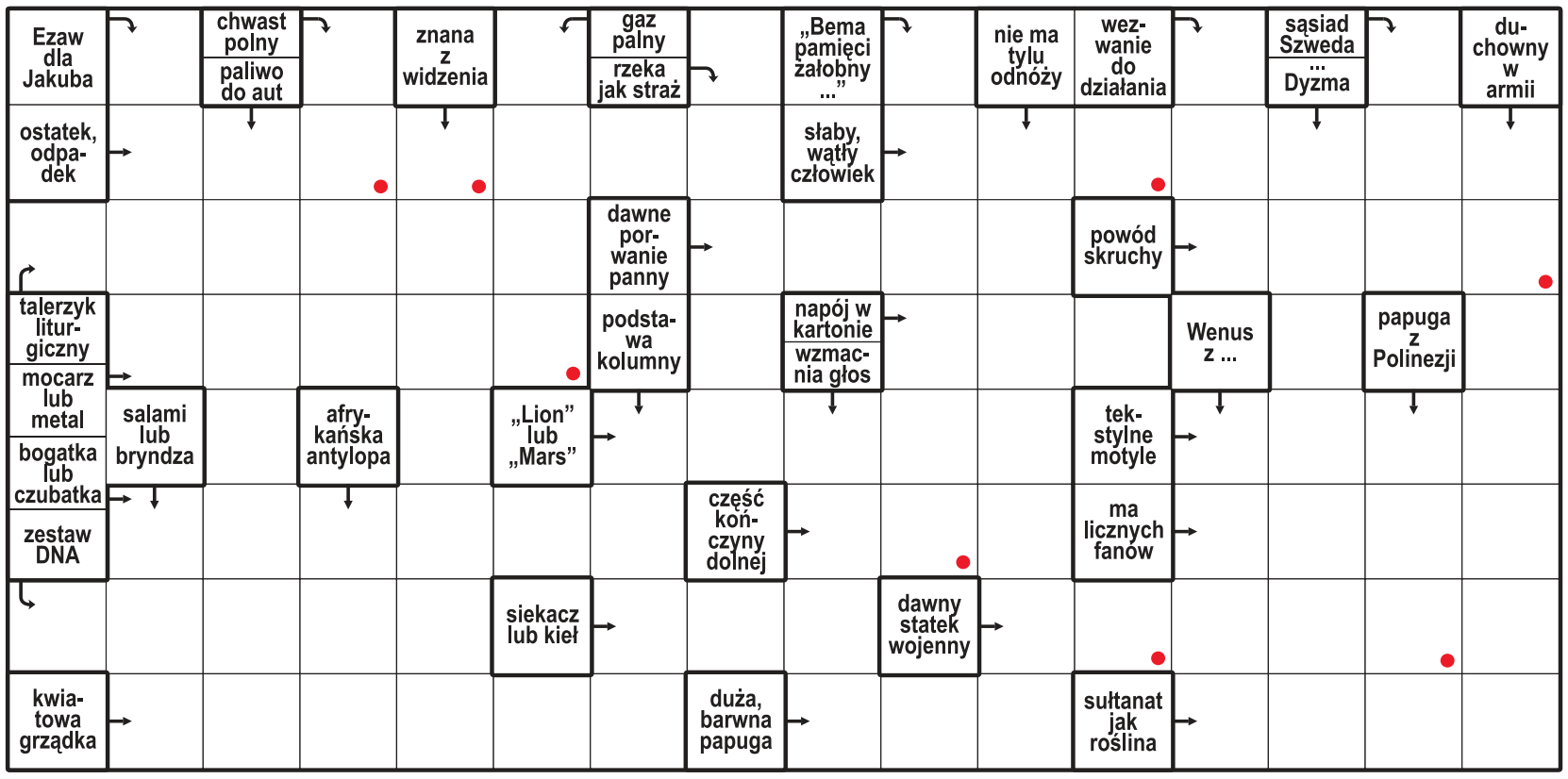

Litery z pól oznaczonych kropką, czytane rzędami, utworzą rozwiązanie.

ROZWIĄZANIE: STANDAR.

HOROSKOP

Wodnik (20.01 - 18.02)
Śmiało podejmuj decyzje. Horoskop dzienny wróży, że szansa na sukces pojawi się tam, gdzie jej nie szukasz.

Ryby (19.02 - 20.03)
Spokój pomoże Ci dostrzec okazję. Horoskop na dziś mówi, że przyniesie ona spore korzyści. Zaufaj intuicji.

Baran (21.03 - 19.04)
Ktoś otworzy przed Tobą nowe możliwości. Horoskop dzienny na czwartek radzi słuchać uważnie.

Byk (20.04 - 20.05)
Zadbaj o siebie i swoje potrzeby. Horoskop dzienny wróży, że ciepłe słowo bliskiej osoby poprawi Ci humor.

Bliźnięta (21.05 - 21.06)
Twoja pewność siebie przyciągnie ludzi. Horoskop na dziś sugeruje zrobić ważny krok naprzód.

Rak (22.06 - 22.07)
Dobra organizacja przyniesie Ci spokój. Horoskop dzienny na czwartek radzi nie odkładać niczego na później.

Lew (23.07 - 22.08)
Postaw na szczerość. Horoskop dzienny zapowiada, że spokojna rozmowa może rozwiązać dawny problem.

Panna (23.08 - 22.09)
Intuicja podpowie Ci właściwy kierunek. Horoskop na dziś radzi nie ignorować znaków, które napotkasz.

Waga (23.09 - 22.10)
Horoskop na dziś zapowiada, że przed Tobą czas pełen inspiracji. Dobrze go wykorzystaj.

Skorpion (23.10 - 21.11)
Wytrwałość zacznie przynosić efekty. Horoskop dzienny wróży, że docenisz swoje wcześniejsze starania.

Strzelec (22.11 - 21.12)
Zaskoczysz kogoś swoim pomysłem. Horoskop na dziś to sugestia, by działać inaczej niż zwykle.

Koziorożec (22.12 - 19.01)
Daj pierwszeństwo emocjom. Horoskop dzienny na czwartek mówi, że miłe spotkanie poprawi Ci nastrój.

eprasa.pl f7b3e47b33

PIŁKA NOŻNA

Decydujące mecze polskich klubów w Europie

Bartosz Głąb

Dzisiejszego wieczora Lech Poznań, Jagiellonia Białystok, Raków Częstochowa oraz Górnik Zabrze zagrają swoje rewanżowe mecze w eliminacjach europejskich pucharów. Dwa pierwsze mają już niemal w garści grę w fazie ligowej Ligi Europy. Dwa kolejne powalczą o grę jesienią w Lidze Konferencji.

FOT. ADAM JASTRZĘBOWSKI

Lech Poznań przed tygodniem rozbił przed własną publicznością aż 7:0 mistrza Szwajcarii FC Thun

Lech Poznań już w 2. rundzie eliminacji Ligi Mistrzów roztrwonił trzybramkową przewagę z pierwszego meczu z duńskim Aarhus GF. Teraz już chyba mistrz Polski nie powtórzy tego typu kompromitacji. Przed tygodniem „Kolejorz" rozbił przy Bułgarskiej szwajcarskie FC Thun aż 7:0 i wyjazdowy rewanż wydaje się jedynie formalnością. Początek spotkania o godz. 20.00. Transmisję w telewizji będziemy mogli oglądać za darmo na kanale TVP 2. Mecz ze Szwajcarii skomentują Jacek Laskowski i Robert Podoliński.

Dużą przewagę po pierwszym meczu ma również Jagiellonia Białystok. Duma Podlasia rozbiła przy Słonecznej gruziński zespół Iberia 1999 Tbilisi aż 4:0, a mogła wygrać nawet wyżej. Ciężko sobie wyobrazić, by w stolicy Gruzji podopieczni Adriana Siemieńca nie obronili tak wysokiej przewagi. To starcie rozpocznie się o godz. 18.00. Transmisja w telewizji będzie dostępna aż na trzech kanałach, w tym jednym ogólnodostępnym, czyli Super Polsat. Pozostałe dwa to Polsat Sport 1 oraz Polsat Sport Premium 1. Spotkanie skomentują Szymon Rojek i Marcin Kaczmarek.

W znacznie trudniejszej sytuacji są natomiast Raków Częstochowa i przede wszystkim Górnik Zabrze, które grają wyłącznie o fazę ligową Ligi Konferencji. „Medaliki" przed tygodniem zremisowały na wyjeździe 2:2 z chorwackim Hajdukiem Split i w rewanżu przy Limanowskiego może wydarzyć się wszystko. To spotkanie zobaczymy wyłącznie na YouTube. Transmisję przeprowadzi Kanał Sportowy. Początek starcia o godz. 19.00. Komentarz? Mateusz Borek, a u jego boku najprawdopodobniej Michał Żewłakow.

Najmniejsze szanse na awans ma Górnik Zabrze, który przegrał przed własną publicznością 2:3 z AS Monaco, a w rewanżu czołowy przedstawiciel Ligue 1 jest zdecydowanym faworytem. Odrobienie strat przez wicemistrza Polski i awans do fazy ligowej Ligi Konferencji byłby ogromną sensacją. Początek meczu w Księstwie Monako o godz. 18.45. Transmisja w telewizji również dostępna na trzech antenach: ogólnodostępnym kanale TV 6 oraz płatnych Polsat Sport 2 i Polsat Sport Premium 2. Pojedynek skomentują Bożydar Iwanow i Maciej Żurawski.

Losowanie faz ligowych Ligi Europy i Ligi Konferencji w piątek, 28 sierpnia od godz. 13.00 w Monako. Jeśli Lech Poznań i Jagiellonia Białystok zagrają w Lidze Europy, w co mocno wierzymy, mogą trafić na naprawdę mocnych rywali. W fazie ligowej tych rozgrywek UEFA zagrają między innymi włoskie Juventus FC i AC Milan, francuskie Olympique Marsylia i Stade Rennes, angielski Crystal Palace czy hiszpański Real Sociedad.

Przed wieczornymi meczami eliminacji europejskich pucharów Polska zajmuje 10. miejsce w rankingu krajowym UEFA. Jeśli utrzymamy to miejsce do końca sezonu, w sezonie 2028/2029 mistrz Polski zagra w upragnionej fazie ligowej Ligi Mistrzów bez eliminacji.

SIATKÓWKA

Polki już pewne udziału w kolejnej fazie mistrzostw Europy. Czas na Niemki

Paweł Wiśniewski

Po trzech zwycięstwach (z Węgierkami 3:0, Łotyszkami 3:1 i Słowenkami 3:0) reprezentacja Polski zameldowała się w 1/8 finału mistrzostw Europy siatkarek. Rywalem podopiecznych trenera Stefano Lavariniego będzie jeden z zespołów grupy C. Trzy już mają zapewniony udział w fazie pucharowej – to Hiszpania, Azerbejdżan i Belgia.

O czwarte miejsce premiowane awansem powalczą Rumunia, Hiszpania oraz Portugalia.

Co ważne, Polki – awansując do dalszej fazy turnieju – unikną podróży, bowiem do końca mistrzostw Europy rywalizować będą w Stambule. Zawody potrwają do 6 września.

W ostatnim meczu w hali „Sinan Erdem Dome" w Stambule Polki zaprezentowały się solidniej ze znacznie bardziej wymagającym niż dotąd rywalem. Do zwycięstwa ze Słowenią Biało-Czerwone poprowadziła Magdalena Stysiak, która zdobyła 24 punkty.

Ale to i tak niewiele w porównaniu do szwedzkiej atakującej Isabelle Haak, która w meczu przeciwko Chorwacji zdobyła 52 punkty i poprowadziła swój zespół do wygranej 3:2.

– Myślę, że w końcu to była taka gra, na którą czekali nasi kibice, rodziny, trener i my – powiedziała Magdalena Stysiak, która w ostatnim spotkaniu założyła opaskę kapitana reprezentacji pod nieobecność Aleksandry Szczygłowskiej. – Wszystkie czułyśmy się pewnie, wiedziałyśmy, że będzie to totalnie inny mecz niż poprzedni. Wyszłyśmy na parkiet nabuzowane i chciałyśmy wygrać to spotkanie, mając cały czas respekt dla przeciwnika.

Nawiązując do meczu z Łotwą, Stysiak przyznała, że nie było żadnego zlekceważenia rywalek. – To były męczarnie, ale mecz wygrany za trzy punkty – wyjaśniała. – Myślę, że każda z nas była świadoma tego, jak zagrała, co robiła źle, a co mogła zrobić dobrze. Nie było ignorowania czy bagatelizowania przeciwnika, po prostu przytrafił nam się taki dzień. Nie ma też co skupiać się zbyt długo na takich meczach.

Dzisiaj, w kolejnym spotkaniu w „Sinan Erdem Dome" po europejskiej stronie Stambułu, Polki zmierzą się z nieobliczalnymi Niemkami (godz. 15.00).

Na tych mistrzostwach rywalki również rozegrały dotychczas trzy mecze – rozpoczęły od raczej nieoczekiwanej porażki ze Słowenkami 0:3, po czym pokonały Łotyszki 3:1 i Węgierki 3:0.

Jedną z kluczowych siatkarek reprezentacji Niemiec jest 21-letnia Leana Grozer – córka znanego przed laty bombardiera Georga Grozera i Polki Violetty.

Skład reprezentacji Polski na mistrzostwa Europy:
– rozgrywające: Katarzyna Wenerska, Alicja Grabka;
– atakujące: Magdalena Stysiak, Julia Szczurowska;
– środkowe: Sonia Stefanik, Maja Koput, Magdalena Jurczyk, Anna Obiała;
– przyjmujące: Paulina Damaske, Julita Piasecka, Monika Lampkowska, Justyna Łysiak, Martyna Czyrniańska;
– libero: Aleksandra Szczygłowska.

KOSZYKÓWKA

Zaczynamy drugi etap eliminacji mistrzostw świata. Przed nami Izrael

Paweł Wiśniewski

Dzisiaj, w meczu otwierającym drugi etap eliminacji mistrzostw świata 2027, reprezentacja Polski koszykarzy zmierzy się w hali „Xiaomi Arena" w Rydze z Izraelem.

Podopieczni trenera Igora Milicicia pokonali Izrael w trzech ostatnich meczach o punkty, w tym dwóch w fazie grupowej mistrzostw Europy – w Pradze w 2022 roku 85:76 i przed rokiem w Katowicach 66:64, gdy obydwie drużyny przystępowały do rywalizacji z kompletem zwycięstw w grupie D.

W ostatnim sparingu Izrael przegrał w minioną niedzielę w Tbilisi z Gruzją 90:101.

Nasza reprezentacja zagra już z Andrzejem Plutą, który od nowego sezonu będzie zarabiał w hiszpańskiej Gironie. Zabraknie natomiast Łukasza Kolendy (Bàsquet Manresa).

W ekipie rywali nie zobaczymy m.in. lidera Deni Avdiji – najlepszego strzelca Portland Trail Blazers w lidze NBA.

Spotkanie w Rydze, ze względu na sytuację polityczną w Izraelu, odbędzie się decyzją FIBA bez udziału kibiców. W dwudziestu dotychczasowych meczach obu zespołów mamy bilans... 10-10.

FOT. IPA SPORT/ABACA/EAST NEWS

Do reprezentacji Polski koszykarzy dołączył Andrzej Pluta – najlepszy zawodnik (MVP) sezonu zasadniczego ekstraklasy i finałów MP

eprasa.pl f7b3e47b33

Sport

UKS Fasty zaprasza na turniej tenisa stołowego, który odbędzie się 29 sierpnia (sobota), od godz. 10, w hali ZS-P w Fastach, przy ul. Białostockiej 5. Zapisy pod tel. 601 224 743 lub w hali przed zawodami.

PIŁKA NOŻNA. CENTRALNA LIGA JUNIORÓW

Pierwsze zwycięstwo młodych piłkarzy Jagiellonii. Cztery bramki z Rakowem i 4:2

Mariusz Klimaszewski

Młodzi piłkarze Jagiellonii Białystok, występujący w Centralnej Lidze Juniorów, odnieśli pierwsze zwycięstwo pokonując w trzeciej kolejce Raków Częstochowa 4:2.

Pierwsze trzy bramki padły w odstępie zaledwie 4 minut. W 32 minucie Bartosz Pieczka, a w 34 min. Jakub Sielawa wyprowadzili Jagiellonię na prowadzenie 2:0. Gol kontaktowy padł w 36 min. Po zmianie stron gospodarze jeszcze dwukrotnie trafili do siatki bramki Rakowa (Kornel Brzózka i Sebastian Łukaszuk z karnego).

- Trzeba podzielić ten mecz na dwie połowy. Uważam, że pierwszą zagraliśmy kapitalną. Byliśmy lepsi praktycznie w każdym aspekcie według mnie. Szkoda, że prowadziliśmy tylko 2:1, bo niestety przydarzył się nam błąd i schodziliśmy na przerwę z wynikiem 2:1, a zasłużyliśmy na więcej. Niestety druga połowa, pewnie też przez warunki atmosferyczne była inna, trochę straciliśmy kontrolę. Przeciwnik trochę dłużej utrzymywał się przy piłce niż w pierwszej połowie - powiedział dla klubowych mediów Jagi trener Jan Pawłowski.

Młodsi Jagiellończycy w CLJ U-17 przegrali z Escola Varsovia 0:2.

Jagiellonia Białystok - Raków Częstochowa 4:2 (2:1). Bramki: 1:0 Bartosz Pieczka 32, 2:0 Jakub Sielawa 34, 2:1 Maksym Pluta 36, 3:1 Kornel Brzózka 53, 3:2 Bartłomiej Miąsko 66, 4:2 Sebastian Łukaszuk 89 z karnego.
Inne wyniki: Miedź Legnica - Śląsk Wrocław 1:0, Korona Kielce - Legia Warszawa 1:1, Lech Poznań - Wisła Kraków 1:2, Talent Warszawa - Zagłębie Lubin 5:1, Górnik Zabrze - Polonia Warszawa 0:0, Stal Rzeszów - Arkonia Szczecin 1:1, Arka Gdynia - Escola Varsovia Warszawa 1:0.

1. Legia Warszawa	3	7	7-3
2. Wisła Kraków	3	7	7-5
3. Talent Warszawa	3	6	9-5
4. Lech Poznań	3	6	5-4
5. Arkonia Szczecin	3	5	4-3
6. Stal Rzeszów	3	5	2-1
7. Arka Gdynia	3	5	3-2
8. Jagiellonia Białystok	3	4	5-4
9. Raków Częstochowa	3	4	7-6
10. Górnik Zabrze	3	3	1-1
11. Miedź Legnica	3	3	4-7
12. Zagłębie Lubin	3	3	3-7
13. Korona Kielce	3	2	4-5
14. Śląsk Wrocław	3	2	1-2
15. Polonia Warszawa	3	1	4-6
16. Escola Varsovia	3	0	1-6

CLJ U-17
Escola Varsovia Warszawa - Jagiellonia Białystok 2:0 (0:0). Bramki: 1:0 Jakub Siwek 56 z karnego, 2:0 Bruno Sztajerwald 62.
Inne wyniki: Górnik Łęczna - Stomil Olsztyn 5:1, UKS SMS Łódź - Stal Rzeszów 2:1, Polonia Warszawa - Talent Warszawa 2:1, Wisła Kraków - Korona Kielce 4:0, Legia Warszawa - AKS SMS Łódź 6:0, Cracovia - Varsovia Warszawa 4:2, Widzew Łódź - ŁKS Łódź 4:0.

1. Legia Warszawa	3	9	14-2
2. Wisła Kraków	3	7	9-2
3. ŁKS Łódź	3	6	8-7
4. Widzew Łódź	3	6	7-3
5. Escola Varsovia	3	6	6-4
6. Talent Warszawa	3	6	7-2
7. Stal Rzeszów	3	6	8-7
8. Cracovia	3	6	10-10
9. Polonia Warszawa	3	4	7-9
10. UKS SMS Łódź	3	4	3-6
11. Górnik Łęczna	3	3	7-6
12. AKS SMS Łódź	3	3	9-15
13. Korona Kielce	3	2	2-6
14. Varsovia Warszawa	3	1	3-8
15. Jagiellonia Białystok	3	0	4-10
16. Stomil Olsztyn	3	0	4-11

FOT. WOJCIECH WOJTKIELEWICZ

Juniorzy Jagiellonii wygrali z Rakowem Częstochowa 4:2

PIŁKA NOŻNA. EUROPEJSKIE PUCHARY

Nie dać Gruzinom nadziei. Jaga gra o Ligę Europy

Mariusz Klimaszewski

Przed piłkarzami Jagiellonii otworzyła się ogromna szansa na awans do Ligi Europy. Żółto-Czerwoni mają aż cztery bramki przewagi w meczu z Iberią 1999 Tbilisi, którą wywalczyli sobie w pierwszym meczu wygrywając z Gruzinami na Chorten Arenie 4:0.

Wydaje się więc, że wynik ten jest bardzo bezpieczny. Wiele drużyn jednak już się przekonało, że w sporcie nie można być niczego pewnym. We wtorek o tym dobitnie przekonali się piłkarze Celtic Glasgow, którzy u siebie, w eliminacji Ligi Mistrzów, wygrali z LASK Linz 3:0, a na boisku rywala prowadzili 1:0. Skończyło się wynikiem 5:1 po dogrywce dla Austriaków.

- Mamy fantastyczny wynik po pierwszym meczu, ale to jest dwumecz. Musimy pojechać tam z odpowiedzialnością, kontrolą i postanowieniem wygranej, a nie dowiezienia wyniku - mówił po pierwszym meczu z Iberią trener Jagiellonii Adrian Siemieniec.

- Przed meczem mówiliśmy, że przeciwnik nie ma nic do stracenia, to teraz nie ma już kompletnie nic do stracenia. Będą chcieli zrobić wszystko, że zagrać intensywny, dobry, otwarty, ofensywny mecz, wygrać go. Naszym celem jest nie dopuścić do tego, a przede wszystkim nie dopuścić do tego, żeby dać przeciwnikowi nadzieję w odwrócenie dwumeczu. Będziemy musieli korzystać ze swojego doświadczenia, jakości, żeby kontrolować ten dwumecz do końca i na końcu cieszyć się z awansu. Pierwsza połowa za nami. Jedziemy tam z dobrym wynikiem, ale z odpowiedzialnością i koncentracją do samego końca - dodaje trener Siemieniec.

- Zwycięstwo jest ważne, ale praca w tym dwumeczu nie jest skończona. Jedziemy do Gruzji i tam też chcemy wygrać - mówi jeden z bohaterów Jagiellonii z pierwszego meczu Jeremy Agbonifo.

Spotkanie będzie można oglądać w Polsacie Sport 1, Polsacie Sport Premium 1 , tvpsport.pl

FOT. WOJCIECH WOJTKIELEWICZ

W pierwszym meczu Jagiellonia pokonała FC Iberię Tbilisi 4:0

BOKS

Na Gali Białystok Boxing Show X bedą grzmoty

Mariusz Klimaszewski

Główną walką wieczoru gali Białystok Boxing Show X będzie pojedynek Przemysława Zyśka z Artemem Razhikiem. To już 54. event grupy promotorskiej Boxing Production Dariusza Snarskiego.

Grupa Boxing Production Dariusza Snarskiego w dniu 10 października organizuje w Białymstoku Galę Białystok Boxing Show X. W walce wieczoru zobaczymy, bardzo doświadczonego pięściarza Przemysława Zyśka (21-4-0) z Babilon Promotion, który zmierzy się z Artemem Razhikiem (4-2-1) z Boxing Production.

Walka w kategorii średniej odbędzie się na dystansie 10 rund. Dla Razhika będzie to pierwszy pojedynek na tym dystansie, wcześniej walczył tylko 8 rund, ale jak zapewnia będzie do niego przygotowany.

- Zapowiada się dobra walka, a wszystko zadecyduje się na ringu. Mój rywal jest bardzo dobrym sportowcem, ale i dobrym człowiekiem. Takie wyzwania, walka z tak utytułowanym pięściarzem, to tylko przyjemność. To kolejny krok do przodu, a ring pokaże wszystko - mówi Artem Razhik.

Jego rywal jest bardzo doświadczonym pięściarzem, klasy europejskiej. Na koncie ma już 25 walk, z których wygrał aż 21. Ostatni pojedynek popularny „Ostrołęcki Taran" stoczył 24 kwietnia 2026 roku podczas gali Babilon Boxing Show w Raszynie, gdzie pokonał jednogłośną decyzją sędziów Mukhammadaziz Uktamova.

- Rywal na pewno chcę wygrać, w dodatku wystąpi przed swoją publicznością. Ja przyjadę z takim samym celem - zwycięstwa. Trenuję już od 1,5 miesiąca i wzmacniam swoją siłę - mówi Przemysław Zyśk.

A co o walce sądzi Dariusz Snarski? - Myślę, że będzie to bardzo emocjonująca walka. Wierzę, że będą grzmoty - mówi olimpijczyk z Barcelony.

Gali Białystok Boxing Show X patronują i wspierają Miasto Białystok i Województwo Podlaskie.

FOT. WOJCIECH KONONCZUK

Przemysław Zyśk i Artem Razhik

eprasa.pl f7b3e47b33

kramik ogłoszeniowy

Czwartek 27.08.2026

s.1 AUTOMOTO
autokomisy, części, inne, kupię, motory, sprzedam, zamienię

s.2 DLA DOMU
inne, kupię, meble, sprzęt, AGD

s.3 HOBBY
antyki, foto, książki, muzyka, rośliny, sport, zwierzęta domowe

s.3 MASZYNY
kupię, sprzedam

s.3 NIERUCHOMOŚCI
domy, działki, lokale użytkowe, mieszkania, stancje

s.4 ROLNICTWO
maszyny i urządzenia, materiały do produkcji, produkty rolne, ziemia rolna, zwierzęta hodowlane

s.8 ZDROWIE
aparatura, inne, leki

AUTOMOTO

CZĘŚCI

KUPIĘ

OPONY zimowe R16 do forda, ok.Kolna. 510-113-213

SPRZEDAM

AKUMULATOR 12V, 60Ah, 510A, 140zł, Białystok. 576-687-880.

AKUMULATOR AGM, Full River, 12V, 70Ah, 280zł, Augustów. 795-288-335.

ALPINE, radio CD, samochodowe, cdm9803rr, 45W x4, 120zł, Białystok. 503-391-530

ALUFELGI do Mercedesa z oponami letnimi 205/65/R15, 4 szt. - 1000 zł gm.Tykocin, 601-480-932.

BAGAŻNIK dachowy do peugota, citroena, 700zł, ok.Siemiatycz. 782-122-070.

CZĘŚCI do mercedesa C-205, E-222 używane, 100- 500zł/szt Białystok, 602-351-350

DO Nysy -blacharskie i mechaniczne części, 10-100zł, gm.Orla, 500-787-032.

FELGI aluminiowe R15, komplet 450zł/całość gm. Kobylin-Borzymy. 600-959-766

FELGI stalowe 15", do Opla Merivy, Zafiry, 2szt, 70 zł/szt, Augustów. 605-505-515.

FIAT panda, szyba tylna podgrzewana, nowe progi 50 -200zł, Suwałki. 604-236-302

FOTELE do grande punto, 4szt., nowe, 1.200 zł/kpl., Szepietowo. 694-888-750

KANISTRY 20L, metalowe, 5szt, 30zł/szt, używane Białystok, 602-351-350

KLAPA bagażnika Audi A6 C4, sedan, lekko uszkodzona, bez dziur, 150zł, ok.Siemiatycz. 782-122-070.

KOŁA -felgi stalowe 4x100 opony 195/65R15 100zł/szt Suchowola. 508-472-962

KOŁA zimowe Continental 4szt, 175/60/R15, honda Jezz i Civic 249zł/kpl, Mońki. 602-152-474.

KOŁA zimowe Fulda 205/55/R16, komplet, avensis verso 199zł, Mońki. 602-152-474.

KOŁA zimowe na alufelgach Toya 195/65/R15 komplet, Audi A4, toyota Prius 399zł, Mońki. 602-152-474.

KOŁA zimowe Yokohama 205/60/R16, toyota auris, avensis 299zł/kpl Mońki. 602-152-474.

KOŁA zimowe, stalowe, 2x100, 195x65x15'', 4szt -do golf IV, audi A3, 900 zł/kpl., Augustów. 605-505-515.

OPONY Continental 215/70/R15C 120zł/szt Białystok. 503-391-530

OPONY letnie 185/65/R15 Continental, 4 szt. 60 zł/szt gm.Tykocin, 601-480-932.

OPONY letnie 600/16, do ciągnika, nowe, 2szt, 400zł/całość Mały Płock. (86)279-18-67.

OPONY letnie Bridgestone 225/45/17, 4szt, 50zł/szt, Białystok. 888-967-554.

OPONY letnie Continental 235/40/R18, komplet, volvo S60, 199zł, Mońki. 602-152-474.

OPONY letnie z felgami, 175x65 R14 stan średni, 150 zł/szt, gm. Rutki. 500-749-606;

OPONY letnie, 4szt, 16", 225x55x16, stan bdb, 60 zł/szt, Sokółka. (85)711-70-32, 506-234-273.

OPONY letnie, używane, 14-15", stan bdb, 10szt, 60 zł/szt, Sokółka. (85)711-70-32, 506-234-273.

OPONY zimowe i felgi 185/65/R15, 4szt., 200 zł/szt., Białystok, 609-386-706.

OPONY zimowe, 215x70 R15, 200zl/szt, Białystok, tel. 668 026 961

OPONY zimowe, komplet, z felgami, 155/70R13, 4szt. -do CC, 80 zł/szt., Gródek 513-874-847 po 16.00

OPONY, na stalowych felgach, wielosezonowe, 195/65/R15 Bridgestone 2szt, 300 zł/całość, Białystok. 733-364-145

PRĘDKOŚCIOMIERZ i wskaźnik paliwa do syrenki, żuka i warszawy, 160zł, gm.Siemiatycze. 605-857-168.

RADIO samochodowe, bluetooth, karta pamięci, USB, nowe, 65zł, B-stok. 512-210-848.

ROZRUSZNIK do skody octavii 1,9TDI (2010) 300zł Białystok, 691-917-055.

SKRZYNIA biegów do Berlingo, 2.0HDI, 150zł, Augustów. 795-288-335.

SZYBA tylna do Fiata Punto, podgrzewana, 200zł, Szepietowo. 694-888-750

KUPIĘ

AUTO remontu do 15.000zł, Białystok. 729-408-658

OPLA astrę na części -kupię gm. Zambrów. 797-563-979

SPRZEDAM

ALFA ROMEO

ROMEO 159 (2011r) 200.000km, 12000zł Bielsk Podlaski 503-624-119

AUDI

A2, 1,4B, (2001) czarny, 221.000km, 7.000zł, gm.Łomża. 690-881-027.

A6 C4 (1996) 2,5TDI 350.000km, 7500zł gm.Dąbrowa Białostocka. 506-309-444.

A6 S-light, 2014/2015r., I właściciel, 190KM, 52.000zł, lub zamienię na tańszy gm.Boguty Pianki, 510-403-567.

AUDI A3 1.6B (1999) stan bdb. 5900zł, Czyżew 515-159-872

Q5 2009r 2.0 TDI, 34.900zł, 512-394-688

BMW

525 xdrive, 2.0D biały, kombi, automat, czarna skóra, 4x4, bezwypadkowy, 42000zł. Suwałki. 500-196-365

535I X-drive F10, (2014) 220.000zł, po lifcie, bogate wyposażenie, dwa komplety kół 19"M-power, 44900zł, 794-939-038

A6 C4 (1997) 4300zł gm.Siemiatycze. 605-857-168.

X1 4x4, 2,0D (220160 automat, 51000zł gm.Sokoły. 727-712-942.

X6 4.4B +hybryda (2010) 67 tys. przeb., czarny, full opcja. 73.000zł, Białystok, 512-210-848.

AUTOREKLAMA 0111536749

UWAGA!
Ogłoszenia telefoniczne przyjmowane są wyłącznie w środy i czwartki w godz. 9.00–15.00 pod nr telefonu 85 748 74 48

GAZETA WSPÓŁCZESNA wspolczesna.pl

kramik plus

ZACHĘCAMY DO ZLECANIA OGŁOSZEŃ poprzez:

- **kupony**, które są umieszczone w Kramiku Gazety Współczesnej (czwartek) oraz Kramiku Plus (poniedziałek)
- drogą **e-mailową** na adres: **kramik@wspolczesna.pl**
- **SMS-em** (instrukcja na dalszych stronach gazety)

eprasa.pl f7b3e47b33

CHEVROLET

CHEVROLET 1.0 (2005) jasny metalik, 168000km, 5.000zł, gm.Boćki. 504-824-123.

CHRYSLER

VOYAGER 2,8 (2005) 5800zł gm.Boćki, 515-632-625.

CITROEN

BERLINGO 2.0HDI (2003r.) 6.500zł, Augustów. 795-288-335.

BERLINGO multispace, (2008) 1,6HDI, rozrząd, olej po wymianie hak, koła zimowe, 325000km, 14000zł ok.Suwałk, 508-909-975.

C3 (2008) 194000km, metalik, stan dobry, 5500zł gm.Poświętne. 572-419-924.

C4 grand picasso 2.0D (2011r) 250.000km, 10000zł Bielsk Podlaski 503-624-119

C4 Picasso 1.6B (20109), 8.000zł, Białystok. 604-569-119.

XSARA Picasso 2,0HDI, 2003r., 2.000zł, Suchowola. 508-472-962

FIAT

FIAT 126p, silnik kompletny ze skrzynią biegów, stan dobry, możliwość odpalenia 1200zł Suwałki. 607-552-199

UNO (1999) stan dobry, 1200zł, Wysokie Mazowieckie. 514-624-251.

UNO 1.4 IE (1997r.) brak przeglądu, OC aktualne, 2500zł, ok. Filipowa, tel. 536-717-791

FORD

S-MAX (2008) 2,0B+gaz, 250000km, stan bdb, 10.500zł gm.Sokółka. 506-422-152.

TRANSIT (2004) skrzyniowy, na bliźniakach, stan dobry, 10500zł Suchowola. 512-511-246.

HONDA

CRV II (2005) 2,0B, manualna skrzynia 300.000km, 17500zł gm.Dąbrowa Białostocka. 506-309-444.

HYUNDAI

IX 35 CRDI 4WD (2010) 221600km, czarny, stan dobry, 24000zł, gm.Sokoły, 508-799-774.

KIA

SPORTAGE 2,0B (2009) suv, nowy rozrząd, wymiana pasków, akumulatora, rolek, 25.700zł, gm.Grajewo 574-124-651

MERCEDES

MERCEDES GL320, 2008r, diesel automat 35.000zł Białystok. 512-380-690.

UNIMOG (1981), zarejestrowany jako specjalny, pracował przy odśnieżaniu, po wymianie blacharskiej, 55.000zł Ełk 502-655-025

MITSUBISHI

PAJERO 2,8 (1998), sprawny, 11200zł, ok. Białegostoku 511-274-583

NISSAN

QASHQAI 2,0B (2012) 139000km, panorama, klimatyzacja, bogate wyposażenie, 33900zł, Mońki. 602-152-474.

OPEL

AGILA 1,0B (2013) stan bdb, I właściciel, 10900zł ok.Czyżewa. 507-743-889.

AGILLA. 1,2 (2002) 153000km, 3.500 zł. Rajgród tel. 736-841-430.

ASTRA 2,4B +gaz (2011) bezwypadkowa, 211.000km, stan idealny, 4x4, bezwypadkowy 29.000zł Białystok, 501-721-142.

ASTRA H kombi biały (2011) 1.7D 9900zł, możliwa zamiana, Małkinia tel. 515-689-651

CORSA 1,2B (2015) 170000km, stan idealny, 18.400zł, ok.Czyżewa. 507-743-889.

CORSA Ecoflex 1.0B, 2015, czerwony, tempomat, klimatyzacja, rozrząd na łańcuch.25500zł. Suwałki. 500-196-365

MERIVA (2004) 1,6B +gaz, 5.000zł gm.Boćki. 504-824-123.

MOKKA 1,7D, (2014r) stan bardzo dobry, 27.500zł gm.Kobylin Borzymy, tel. 886-679-015

VECTRA kombi 1,9CDI (2008) stan dobry, 3000zł Białystok. 608-105-290.

ZAFIRA (2002) 7-os, 2,2D, klimatyzacja, tempomat, zapasowe felgi, belki dachowe, nowy akumulator, 3000zł, Białystok, 604-634-998

ZAFIRA 1,4B (2016) wersja OPC, 5-osobowy, 145KM, brązowy metalik 132000km, 29.000zł, 724-812-668

ZAFIRA B 1,9 (2007), 120KM, 266000km, 6.000zł, gm.Trzcianne. 667-318-910

ZAFIRA B 2006r 1,9 TDI stan dobry haki 5500zł Suraż tel 534-068-887

PEUGEOT

407 2004R 1,6benzyna+gaz 142.500km, pierwszy właściciel w Polsce, nieuszkodzony, bezwypadkowy, 116KM 5000zł, 601-480-592

POLONEZ

CARO 1,6 (2000) 118000km, stan dobry, 7.000zł, Białystok. (85)654-55-61.

RENAULT

CLIO 1,5D, (2003) 190000km, koła zimowe.
3500 zł Czarna Białostocka. 666-328-967, 731-402-226

KOLEOS 2,0D (2011r.) 4x4, 180.000km, 16.300zł, Białystok. 508-978-927.

ROVER

LAND Rover Discovery Sport Td4, 2.0D, 150KM, I rejestracja -XII.2016, 128.000km, czarny, 55.000zł, Suwałki. 500-196-365

SKODA

OCTAVIA II 1,9TDI (2007) 310.000km, 6500zł
gm. Szypliszki, 690-564-949.

SUPER B (2019) 180000km, z salonu, stan idealny, 61500zł, ok.Czyżewa. 507-743-889.

STAR

STAR 742 +betoniarka samozaładowcza stan dobry, 25.000zł gm.Dąbrowa Białostocka, 503-435-520.

SUZUKI

S-CROSS SX4 (2019) benzyna 118.000km, stan bdb, 49000zł, m.Knyszyn, 609-608-136.

WAGON R+ (2009) ok. 226.000km 3.500 zł. Rajgród tel. 736-841-430.

TOYOTA

AVENSIS 1,8B +gaz (2018) 200000km, 45.000zł, Białystok. 729-408-658

AYGO 1.0 (2010), 189 000km, 8000zł, gm.Ciechanowiec 691-175-601

VERSO 2,0D (2012) 230000km, stan bdb 29900zł, ok.Czyżewa. 507-743-889.

YARIS Terra gold (2007/08) 1,3, klimatyzacja, 4-drzwiowa, metalik, opłacone OC i AC 13500zł Białystok, (85)732-16-99

VOLKSWAGEN

GOLF II (1990), stan bdb, 6000zł, gm.Zambrów. 510-571-340.

GOLF IV 1,9 (2000r.) 3500zł, Mońki. 796-298-970, 537-008-725.

GOLF VI (2010) 2TDI, 140KM, pełny e-arline wewnętrzny i zewnętrzny, 24500zł, Suchowola, 507-445-724

GOLF VII 1,6D (2020) polski salon, 42500zł, możliwość zamiany ok.Czyżewa. 507-743-889.

JETTA (2009) 1,9TDI, ubezpieczony, z przeglądem 5600zł, Sokółka, 515-478-447

JETTA 1,9TDI (2008) 181000km, zakupiona w salonie, stan idealny, I właściciel, 12400zł, ok.Czyżewa. 507-743-889.

PASSAT (1997) 3500zł Białystok, 666-221-722.

POLO 1,4TD (2005) srebrny, po remoncie, 5900zł, gm.Małkinia tel. 515-689-651

T5, (2015) po lifcie, 6-osobowy, 2.0, 61.000zł, Białystok, 602-351-350

VOLVO

S60 2,4D, 2002r., 10.000zł lub zamienię na dostawczy, Wyszków. (29)742-21-29.

S60, 2,4D (2002), 9.000zł lub zamienię na dostawczy, Wyszków. 600-189-029.

V50 2,5T B, (2005) 4x4, 262000km, 12.900zł, gm.Szumowo, 511-928-792.

V70 2,4D, 2005r., kombi, 5.500zł, gm.Szumowo, 511-928-792.

XC60 (2016) I właściciel, 72.000zł,ok. Łomży, 512-205-718.

ŻUK

ŻUK do przewozu żywca 3000zł, gm.Orla, 500-787-032

INNE

FORD, camping (1991) 3-osobowy, 6 miejsc sypialnych, łazienka, kuchnia, stan bdb, 16.000zł pow. białostocki 601-158-270

FORTWO (2004) 153.000zł, 4.500 zł. Rajgród tel. 736-841-430.

FORTWO (2004) 153.000zł, 4.500 zł. Rajgród tel. 736-841-430.

KANISTER, 30l, 20szt, plastikowy, 5 zł/szt, B-stok. 512-210-848.

MAN laweta- 1993, 6 osobowy, wciągarka hydrauliczna, 20000zł tys Ełk 502-655-025

PRZYCZEPA campingowa, Hobby (1999) dł 7,5m, stan dobry, 11.800zł, gm. Wasilków. 513-358-237

PRZYCZEPA campingowa, Hobby Prestige, bez dokumentów, urządzenia sprawne, 12.100zł gm. Wasilków. 664-974-554

PRZYCZEPKA samochodowa metalowo-drewniana, 140x100cm - 1300zł gm.Tykocin, 601-480-932.

PRZYCZEPKA samochodowa niemiecka o wymiarach 1,90x1,20 niezarejestrowana, 1850zł Augustów. 604-580-080

PRZYCZEPKA samochodowa SAM 2,60x1,25m, zarejestrowana i ubezpieczona, 3500zł, Augustów. 604-580-080

MOTORY

KUPIĘ

MOTOCYKL WSK lub MTZ ETZ -kupię gm.Łomża. 690-881-027.

MOTOR WSK, Mińsk oraz części kupię, 664-424-333.

SPRZEDAM

APRILIA Tuono, 125cm3 (2018), 10000zł, gm.Sztabin, 517-078-091.

BABETTA, 80ccm, (1973) na pedały, do remontu, 650zł, gm.Szumowo, 511-928-792.

BMW RT 1100 +II na części, specjalna wersja, 10.000zł Bielsk Podlaski, 515-099-600

CZĘŚCI do motocykla Ural: tylny błotnik, dyfer, zbiornik, tylny teleskop, 1200 zł/całość, Suwałki. 604-094-729

IŻ Jupiter 350ccm, 1972r, stan idealny, z koszem, 4200zł Sejny. 667-287-963.

JUNAK 125cm3, 2014r., 4.000km, 4.000zł, ok. Augustowa. 667-638-675

MZ 250 (1977) po remoncie, 10.000zł, Sejny, 504-187-380

QUAD Kynko 600, zarejestrowany jako ciągnik rolniczy, doinwestowany, 20.000zł, Bielsk Podlaski, 515-099-600

SIMSON 51F (1990) zarejestrowany 4500zł, Sejny, 504-187-380

SKUTER elektryczny Fafti IV, czarny, (2025) 120000km, 8500zł, gm.Wyszki, 506-338-666

SKUTER Peugeot stan bdb, zadbany, 3400km, 5800zł, Hajnówka. 501-650-906.

SKUTER Piaggio 125, stan bdb, ważne ubezpieczenie, 2.500zł, gm.Zambrów. 510-571-340.

SKUTER Romet, poj. 49cm3, 2019r., 3.200zł, ok. Augustowa. 667-638-675

WFM (1957) 7500zł gm.Zambrów. 509-392-648.

BIZNES

KREDYTY/POŻYCZKI

KREDYTY różne, leasing, czyszczenie rejestrów BIG, BIK, pisma różne, skargi, doradztwo finansowe, prawne, Białystok, 515-048-900.

DLA DOMU

KUPIĘ

PIEC Westfalka kupię, gm. Janów. 669-205-467

STELAŻ na ławkę ogrodową, Białystok 510-715-661.

MEBLE

DYWAN belgijski 1,80x1,50m, używany, 100zł Szepietowa 694-888-725, 784-642-745.

FOTEL do komputera 150zł, gm.Dąbrowa Białostocka, 662-767-257, 728-553-595.

FOTEL masujący kręgosłup, stan bdb 350zł Białystok. (85)654-55-61.

FOTELE 2szt, 100zł/szt, gm.Grajewo, (86)272-67-63.

FOTELE, duże 2szt, 150zł/szt, Szepietowo. 694-888-725.

KANAPA 3 osobowa rozkładana + fotel stan bdb 1000zł, Bielsk Podlaski, 796-383-585

KANAPA narożna, rozkładana, jasny beż, 2x1,40m, 250zł, Białystok, 603-423-142

KRZESŁA eklektyczne, 6szt, 4200zł/komplet Białystok 603-137-122

KRZESŁA gięte, lata międzywojenne 6szt, 50-100zł/szt, Białystok, 889-734-115

KRZESŁA składane, kateringowe, 4szt., 50 zł/szt., Augustów. 605-505-515.

KRZESŁO do komputera 120zł Białystok, 601-191-485

LUSTRO stojące 140x38 130zł, Białystok, 601-191-485

ŁÓŻKO z pojemnikiem, 200zł, gm.Grajewo, (86)272-67-63.

MATERAC 160x200cm, 550zł, Wasilków. 601-800-675.

POŚCIEL haftowana, 210x160cm, 100zł, Szepietowo. 694-888-725.

REGAŁY, 2szt, 150-200 zł, Augustów. 605-505-515.

STOLIK drewniany, blat dębowy, 450zł, ok.Siemiatycz. 782-122-070.

STÓŁ drewniany z lat 20 XX wieku, 900 zł, Sokółka, 608-720-220

STÓŁ komputerowy, czarny, 141x68cm, uchwyt na napój, słuchawki, pilot 300zł Białystok, 601-191-485

STÓŁ ogrodowy, drewniany, 100x100cm, 80cm, 150zł, Brańsk 792-073-384

SPRZĘT AGD

AIR fryer 120zł, Białystok, 601-191-485

FARELKA, 100zł, gm.Dąbrowa Białostocka, 662-767-257, 728-553-595.

KUCHENKA Amica piekarnik elektryczny 200zł gm. Goniądz, 720-768-811

KUCHENKA elektryczna, 2-palnikowa, stan dobry, 70zł, gm.Zabłudów. 505-737-377.

KUCHENKA gazowa Beko, stan bdb, używana 6 miesięcy, gwarancja, 1200zł, gm.Kobylin Borzymy. Tel. 886-679-015

LODÓWKO-ZAMRAŻARKA Polar 80cm wys. 170zł, gm. Goniądz, 720-768-811

MAGIEL elektryczny 250zł Białystok, 889-734-115

MASZYNA do szycia typu Łucznik, lata 60-70-te, 500zł, Wasilków. 601-800-675.

OCZYSZCZACZ parowy, 70zł, Białystok, 604-595-157.

PRALKA Frania z wirówką 200zł, Białystok, 889-734-115

PRODIŻ elektryczny, nowy, grzałka górna i dolna, 250zł, gm.Zabłudów. 505-737-377.

INNE

BIOKOMINEK 1200zł, Białystok 603-137-122

BUTLA gazowa, 11kg, pusta, 170zł, Białystok. 512-210-848.

BUTLE gazowe małe, 3 szt, 80-100zł/szt, Białystok, 884-845-610

DYWAN 4x3m, gruby, 500zł Augustów. 605-505-515.

DYWAN używany, stan idealny 190x280cm, 290zł, Augustów. 605-505-515.

DYWAN wełniany 3,60x2,80m i 2,4x1,90m 250zł/szt Olecko. 792-216-227.

FALOWNIK do fotowoltaiki 10kW, magazyn prądu 5,5kW 3500zł, gm.Poświętne. 572-419-924.

FANAR, nowy, 100zł, Białystok 510-715-661.

FIRANKI, 3 komplety, 15-30 zł/kpl., Białystok, 601-191-485

GAZETNIK, 150zł, gm.Dąbrowa Białostocka, 662-767-257, 728-553-595.

KOSIARKI spalinowe 2szt 450zł/szt, sprawne Mońki. 796-298-970, 537-008-725.

MASZYNA do szycia Texima, transport ząbkowo-stopkowy, 1.500zł, Wyszków. 600-189-029.

NACZYNIA Włocławek, białe w niebieskie kwiaty, zegar, flakon, świecznik, talerze, 8szt, 50-150zł/szt Białystok. 514-762-870.

OBRUSY, ręcznie robione, haftowane, używane, stan bdb, 10szt., 15 zł/szt., Suwałki, 783-519-560.

PERGOLA, 20szt., 3zł/szt., Białystok. 508-978-927.

PIEC Fire Eko 25kW na groszek i drewno, 2.500zł, Sokoły, 501-673-654

POKROWCE na krzesła 8szt, 10zł/szt., Białystok, 601-191-485

PRZĘSŁA ogrodowe, małe, wys.74cm, szer.80cm, ok. 400szt., 20 zł/szt., Białystok. 508-978-927.

SKRZYNIA na ziemniaki do piwnicy 300zł, Białystok. 692-922-569.

UMYWALKA, wc - kompakt, 50-150zł, Bargłów, 795-288-335

WĘDZARKA do wędlin, 1000zł gm.Orla, 500-787-032

ZASŁONY, 3 komplety, 15-30 zł/kpl., Białystok, 601-191-485

ZLEWOZMYWAK, 1-komorowy, stalowy, 90zł, Bargłów, 795-288-335

DLA DZIECI

ZABAWKI

STOLIK okrągły +2 krzesełka 100zł, ok.Siemiatycz. 727-774-544.

AKCESORIA

FOTELIK samochodowy, nieużywany, 60zł, Białystok. (85)654-55-61.

ŁÓŻECZKO dziecięce stan bdb, 50zł, Białystok, 518-661-498

ROWEREK dziecięcy, 60zł, Białystok 510-715-661.

ROWERKI bez pedałów 4szt, 30zł/szt Zaścianki, 536-777-113

SANKI drewniane, z oparciem, 110zł Szepietowo. 694-888-725.

WÓZEK dziecięcy 450zł, gm. Dąbrowa Białostocka. 603-702-300

WÓZEK spacerówka 150zł gm. Goniądz, 720-768-811

WÓZEK ze spacerówką, używany 250zł Wasilków. 601-800-675.

HANDEL

SPRZEDAM

WC, drewniane, nowe, na działkę, 650zł, gm. Wysokie Mazowieckie. 530-323-003.

eprasa.pl f7b3e47b33

HOBBY

MUZYKA

AKORDEON Hohner Verdi IIIM 120 basów 3 głosy, 2000zł, Łapy, 501-478-774.

SPRZĘT SPORTOWY

HULAJNOGA, zwykła, stan idealny, 170zł, Białystok 510-715-661.

KASK młodzieżowy 100zł, gm.Dąbrowa Białostocka, 662-767-257, 728-553-595.

ŁÓDKA wiosłowa, dł.4m, w komplecie: wiosła, koło ratunkowe, wózek do transportu, 2.500zł, gm.Dąbrowa Białostocka, 503-435-520.

NARTY biegowe, para, 150zł Wasilków. 601-800-675.

POMPKA do materaca-dmuchańca, wydajna, 33zł, Białystok. 503-391-530

ROWER damka, nowy 400zł gm.Mońki. 85/716-46-31

ROWER górki jaguar 26" kola, 200zł gm. Goniądz, 720-768-811

ROWER kolarzówka, BTWIN, 1.000zł, gm.Siemiatycze. 605-857-168.

ROWER męski, solidny, koła 28", 7 biegów, 999zł, Białystok 516-625-531

ROWER młodzieżowy, z przerzutkami, mało używany, grubsze opony, 800zł, Szepietowo. 694-888-750

ROWER Rider koła 26" 200zł gm. Goniądz, 720-768-811

ROWER składak Jubilat do remontu 150zł Białystok. 728-561-148.

ROWER Wigry, Jubilat, 250zł Białystok, 889-734-115

ROWER z przerzutkami, 1.000zł, Szepietowo. 694-888-750

ROWERY górskie, 4szt., 100 zł/szt., Choroszcz. 500-703-985

ROWERY stacjonarne 2szt, 100-300zł/szt Białystok, 889-734-115

ZWIERZĘTA

DOMOWE

KLATKA (voilera) dla ptaków, 0,5x1,5x1m, drewniana, 250zł, Szepietowo. 694-888-725.

ANTYKI

FIGURKI porcelanowe pieski 2szt, 50-100zł/szt Suwałki, 783-519-560.

NARZĘDZIA konne, stare, rolnicze do dekoracji np.ogrodu, 7szt., od 100zł do 200zł, ok.Tykocina. 508-654-114.

PATERA duża, zegar z mosiądzu po 50zł, Suwałki, 783-519-560.

ŚWIECZNIKI na podstawie kamiennej, 150-letnie, 50cm wys. 2szt, 150zł/szt, Suwałki, 783-519-560.

TALERZE porcelanowe, do zawieszenia, 2szt, 20zł/szt Suwałki, 783-519-560.

TREMO z lat 50-tych, 200zł ok.Siemiatycz. 727-774-544.

ŻELAZKO, antyk, na duszę, 225zł, Białystok. 503-391-530

ŻNIWIARKA konna, (1961) przodownica, kompletna, stan muzealny, 4000zł, ok.Siemiatycz. 782-122-070.

ŻYRANDOLE, kinkiety z PRL, 10szt 20-100zł/szt, Białystok, 889-734-115

KSIĄŻKI, CZASOPISMA

ENCYKLOPEDIA II Wojny Światowej, 12 tomów, 600 zł/całość, Białystok. 692-922-569

KSIĄŻKI 100szt, 5-10zł/szt, Szepietowa 694-888-725, 784-642-745.

KSIĄŻKI historyczne, romantyczne, encyklopedie, 50szt, 10zł/szt Szepietowo. 694-888-725.

KSIĄŻKI o różnej tematyce, ok. 200szt., 1-10 zł/szt., Białystok. 692-922-569

KSIĄŻKI prawnicze, kodeksy, 50szt., 1-10 zł/szt., Białystok. 692-922-569

SAMOLOTY świata album, usztywniona 35zł B-stok. 609-575-645.

INNE

ZEGAR wiszący, 3szt., 1.000-1.500 zł/szt, Wasilków. 601-800-675.

ZNACZKI, 6 klaserów, 50 zł/szt., Białystok. 692-922-569

ROŚLINY

BYLINY, żurawki, piwonie, 35szt, 10-15zł/szt, gm.Dąbrowa Białostocka, 662-767-257, 728-553-595.

KWIATY oleandry 3szt, 1500zł/szt, Sejny, 660-366-920

ŻYWORÓDKA pierzasta 30szt, 20zł/szt, gm.Szumowo 511-928-792.

KOMPUTERY

SPRZEDAM

LAPTOP Asus 17,3", jak nowy, 700zł, Augustów. 605-505-515.

MASZYNY I URZĄDZENIA

KUPIĘ

FALOWNIK prądu Hz, Wyszków. 600-189-029.

KRAJZEGĘ -kupię gm.Suwałki. 727-213-442.

RÓWNARKO -grubościówka, wieloczynnościowa, fabryczna. 664-424-333.

SPAWARKA transformatorowa, wirowa, używana. 784-244-382.

SPRĘŻARKA, ok.Sejn. 784-244-382.

WÓZEK widłowy, akumulatorowy. 784-244-382.

SPRZEDAM

AGREGAT prądotwórczy, nowy, 8kW, 3000zł, gm.Szumowo 511-928-792.

BECZKA ocynkowana 600l z kranem, 500zł, ok.Tykocina. 508-654-114.

BECZKI i kanistry na paliwo, 20szt., 40 zł/szt., ok.Tykocina. 508-654-114.

BETONIARKA 250L, 2500zł ok.Suwałk, 452-308-358

BETONIARKA 300L, 1950zł gm.Kulesze Kościelne. 517-711-445

BĘBNY hamulcowe do widłaka Bułgar, nowe, 280zł/szt, 2szt gm. Zabłudów. 503-163-134

BLATY do heblarki, metalowe 30x100cm, 2szt, 300zł/ całość, Białystok, 691-917-055.

GILOTYNA do cięcia drutu i blach, 1100zł Sokółka, 608-720-220

GWINTOWNICA do rur z narzynkami 250zł gm. Zabłudów. 505-737-377.

KABEL ziemny Yaky, 4x70, ok. 30m, 11 zł/m, ok. Sejn. 796-823-132

KOPARKO -ładowarka stan dobry, Ostrówek, 22.500zł, gm.Suchowola, 519-818-173

KOPARKO-ŁADOWARKA Ostrówek, sprawna, 28.000zł, tel. 532-004-990

KOSIARKA elektryczna, 1200W -Gardena, używana, na części, 50zł, Białystok. (85)654-55-61.

KOSIARKA spalinowa Yamaha YLM653 z napędem 700zł, gm.Krypno Kościelne. 733-364-145

KOSIARKA spalinowa, "Handy Prime" z silnikiem brigss Straton, sprawna, 300zł Suwałki. 604-236-302

KRAJZEGA stolarska, niemiecka 2200zł gm.Janów, 502-534-948 po 20.00

KRAJZEGA z silnikiem lub bez 500zł, ok.Kolna. 510-113-213

KUŹNIA kowalska 2000 zł gm.Lipsk. 794-479-868

ŁADOWARKA XCMG (2010) poj łyżki 2 m^3, 3,6 MTG, 70.000zł, Ełk 502-655-025

ŁUPARKA do drewna, stan bardzo dobry. 2700 zł. Mońki. 517-955-734

MIGOMAT 1-fazowy, 450zł, Bargłów, 795-288-335

MIGOMAT 900 zł. Mońki. 517-955-734

MYJKA ciśnieniowa, sprawna, 650zł, gm.Boćki, 515-632-625.

OSTRZAŁKA do pił Vollmer, 2700zł, Sokółka, 608-720-220

PIASKARKA Mammouth (1990) ładowność 8-10 ton, sprawna technicznie 10.000zł Ełk 502-655-025

PIŁA spalinowa 500zł, Choroszcz. 500-703-985

PIŁA spalinowa Nac 300zł, gm.Zabłudów. 505-737-377.

PIŁY do wielopiły, używane, 10szt., 100 zł/szt., ok. Sejn. 796-823-132

PŁUG śnieżny Ozamet (2020), 9.000zł Ełk 502-655-025

POMPA do szamba, na wózku, z przewodem, 1.000zł, gm.Siemiatycze. 663-414-849.

PRASA do zgniatania makulatury, folii 3-fazowa, po wymianie tablicy rozdzielczej i sterowania, 5.450zł, Białystok. 602-655-234.

PRZECINARKA duża do metalu, tarcza fi 40, 800zł Białystok, 691-917-055.

PRZEDŁUŻACZ siłowy, różnej długości, 10-15 zł/mb ok.Sejn. 784-244-382.

PRZEWÓD 12mb, zasilający, do maszyny elektrycznej 10zł/mb gm. Zabłudów. 505-737-377.

PRZEWÓD ziemny 11mb, 15zł/mb gm. Zabłudów. 505-737-377.

RĘBAK stożkowy do drzewa z silnikiem elektrycznym, przekładnią 2350zł, Zambrów, 602-154-056

ROZWIERTAK do zwrotnic 126p 100zł Białystok, 609-386-706.

RÓWNARKO-HEBLARKA 2000zł, gm.Siemiatycze. 663-414-849.

SILNIK 3-fazowy 2,3 i 4kW., 4szt, 200-500zł/szt gm. Turośń Kościelna. 502-165-505.

SILNIK 3-fazowy 2szt, 7 i 7,5 kW. 1000zł/szt gm. Turośń Kościelna. 502-165-505.

SILNIK elektryczny 1,5kW, 1000obr/min, 250zł, Ciechanowiec. 516-441-763.

SILNIK elektryczny 5,5kW, stan bdb, 300zł, gm. Brańsk 506-347-946.

SILNIK elektryczny, 7,5kW, 1400 obrotów, 750zł, gm.Supraśl, 883-689-150.

SPAWARKA 500amp lub 250, 1500zł, Wyszków. 600-189-029.

SPAWARKA duża Bester 312 1500zł Ełk 502-655-025

STAR 742 +betoniarka samozaładowcza stan dobry, 25.000zł gm.Dąbrowa Białostocka, 503-435-520.

SZLIFIERKA 2-tarczowa, tarcze 350mm, z silnikiem 3kW, 2000zł, Suwałki. 604-236-302

SZLIFIERKA dwutarczowa stacjonarna, 2100zł, Sokółka, 608-720-220

TOKARKA do drzewa 800zł Białystok, 691-917-055.

TOKARKA TUE 40x1500 14.000zł, Suwałki. 604-236-302

WAGA samochodowa, metalowa, 25T, sprawna, 8800zł, Zambrów, 602-154-056

WAŁEK do heblarki 40cm dł, 9cm gr. 150zł Zaścianki, 536-777-113

WAŁEK do heblarki nowy, 2-nożowy, 23cm, z końcówką na piłę, 350zł, ok. Sejn. 796-823-132

WCIĄGARKA Balkancar, 800zł, ok. Sejn. 796-823-132

WENTYLATOR, 3szt, śr.35-57cm, 150-450 zł/szt, ok.Sejn. 784-244-382.

WIDŁAK Bułgar, sprawny, 7900zł gm. Zabłudów. 503-163-134

WIELOPIŁA wałowa, stan dobry, 5000zł, ok.Śniadowa. 510-536-953.

WIERTARKA słupowa, duża, z przełożeniami, stół ruchomy, głowica i posuw, 7600zł Zambrów, 602-154-056

WIERTARKA stołowa 1000zł, gm.Siemiatycze. 663-414-849.

WIERTARKA stołowa, sprężarkę, heblarkę, 1300-2300zł/szt, ok. Sejn. 664-424-333.

WIERTARKA wielowrzecionowa Jonsdorf, 2700zł, Sokółka, 608-720-220

WIERTARKO -wkrętarka Einhell (akumulator + ładowarka) 80zł, Augustów, 795-288-335.

WÓZEK do ogrodu 4-kołowy, po remoncie, 300zł Suwałki. 604-236-302

WYCIĄGARKA budowlana, 230V, nowa, 600zł, Białystok, 604-595-157.

WYCIĄGARKA siłowa, 50m przewodu, 1500zł, Białystok, 604-595-157.

ZASILACZ impulsowy 12V, 35zł, Białystok. 503-391-530

MATERIAŁY BUDOWLANE

KUPIĘ

CEGŁĘ czerwoną z rozbiórki gm. Zabłudów. 505-737-377.

DŁUŻYCĘ sosna, jesion -kupię, ok. Sejn, Suwałk. 796-823-132

KONSTRUKCJĘ stalową hali -kupię, tel. 535-429-827

TACZKI budowlane do remontu 10szt kupię, gm. Janów. 669-205-467

SPRZEDAM

BARAK z meblami 6x2,40m, 6200zł Suchowola, 883-505-805

BATERIE z wężykami 2szt 30zł/szt, Białystok, 604-595-157.

BOJLER 120L, z wężownicą, 350zł, Augustów. 795-288-335.

BOJLER C.O. 500zł, gm. Dąbrowa Białostocka. 603-702-300

BUDYNEK drewniany, 3x4m, 3.000zł, gm.Wysokie Mazowieckie, 794-479-053.

CEGŁA biała, z rozbiórki, 2.000szt., 0,50 zł/szt, gm. Bielsk Podlaski, 505-616-986.

CEGŁA z rozbiórki 100-letnia 2000szt, 1,50zł/szt Choroszcz 605-371-441.

CEOWNIK hutniczy, 65mm, 120mb, 42 zł/mb, gm. Janów. 669-205-467

CZĘŚCI nowe i z demontażu hydrauliczne i kanalizacyjne, elektryczne 50szt, 5- 950zł/szt Białystok. 602-655-234.

DESKA, sucha, dł. 1,2m, 200szt., 2 zł/szt., Białystok. 508-978-927.

DESKI 2,5cm, gr, 5cm gr, 14x16cm 14x14cm, 20m^3, 1000zł/m^3 ok.Suwałk, 452-308-358

DESKI dębowe, dł. 2,5m, gr. 5cm, 5m^3, 2.500 zł/m^3, gm.Sokółka. 506-422-152.

DESKI dębowe, wysezonowane, ok.10m^2, 700zł/całość Białystok, 691-917-055.

DESKI sosnowe, olchowe, brzozowe, wiązowe, 3.2x18cm, dł. 10m, 7m^3, 1.200 zł/m^3, Wys.Maz. 794-479-053.

DRUT fi 4,5, ocynkowany, 60kg, 2zł/kg, Białystok, 605-956-425.

DRUT zbrojeniowy fi 12 -18mm, 200mb, 5zł/mb Białystok, 605-956-425.

DRZWI białe wewnętrzne, 2 szt 300zł/szt gm.Nowy Dwór, 515-679-472.

DRZWI drewniane balkonowe, 2-szyby, stary typ sokólskie, 220x90, 240zł, Białystok. 602-655-234.

DRZWI wejściowe, blaszane 90cm, stan bdb 50zł, Zaścianki, 536-777-113

DRZWI wewnętrzne, 60, 80, 90cm, 4szt, 60-80 zł/szt, ok.Siemiatycz. 727-774-544.

DWUTEOWNIK HEA 220, dł. 255cm, 650zł, Białystok. 508-978-927.

GLAZURA nowa, 15x15cm, 1m^2, 50zł, Białystok. (85)654-55-61.

GRZEJNIK nowy, podwójny, dolne zasilanie, 120x60cm, 300zł, Szepietowo. 694-888-750

JESION w dłużycy 1,5m^3, 1500zł/całośc Bielsk Podlaski. 572-379-695.

KAMIEŃ szczepany w różnym kolorze, 80zł/m^2, ok.Suwałk tel. 504-476-641

KARNISZE podwójne z żabkami, 3,5m 3szt, 50zł/szt, ok. Siemiatycz 727-774-544.

KRATY metalowe 20m^2 100zł Wasilków. 601-800-675.

KRATY z płaskownika, solidne, 85x81cm -4szt; 171x80 -2szt; 194x103cm -4szt 70x77 -3szt, 3,00zł/kg, Białystok. 602-655-234.

LINA stalowa, 12mm, 100mb, nowa, 5,90zł/mb, Szepietowo. 507-960-008.

OKNA drewniane, nowe, 240x100 4szt, 1x1m, 2szt, 200-300 zł/szt, gm.Bielsk Podlaski. 505-616-986.

OKNA dubelty, z lufcikiem, bez szyb, nowe, drewniane 125x150 3szt, 80x150cm, 1szt, 900zł, pow. białostocki 601-158-270

OKNA plastikowe, używane 8szt, różnej wielkości 100-350zł/szt, gm. Turośń Kościelna. 502-165-505.

OKNA z demontażu, z siatkami w dobrym stanie rozmiar 116x164, 160zł/szt, tel.501-289-010

PALETY drewniane, ok. 50szt., 6 zł/szt., gm.Kobylin-Borzymy, 506-794-926.

PANELE ocynkowane 144x53 ok. 150szt, 25zł/szt, Białystok. 602-655-234.

PANELE oświetleniowe, wewnętrzne, 2-miesięczna eksploatacja, 20szt, 30 -50zł/szt Białystok. 602-655-234.

PŁYTKI marmurowe 40m^2, 200zł/m^2 gm.Szumowo 511-928-792.

PŁYTY wiórowe MDF i sklejka, 300 arkuszy, 8 zł/szt., Białystok. 508-978-927.

PÓŁKI 2,50x0,80m, 15szt, 10zł/szt, półki 0,90x0,80m, 20szt 5zł/szt. Białystok. 603-684-261

PRZĘSŁA z demontażu 12szt, 250x200cm, 490zł/szt, słupki 6szt 110zł/szt, Białystok. 602-655-234.

RURA fi 40 -80mm, 30mb kątownik 40x40mm, 100m, 10zł/mb Białystok, 605-956-425.

RURA ocynkowana 2" 6m dł. 150zł gm.Bielsk Podlaski. 505-616-986.

RURKI ceglane, czerwone, fi 70, 200szt., 2 zł/szt., Augustów. 605-505-515.

SEDES ze spłuczką, biały 200zł, Wys.Maz. 794-479-053.

SŁUPKI "kanciaki" 2,5m dł. nowe, 6szt, 600zł/całość Białystok 510-715-661.

SŁUPKI metalowe fi 80 fi 90, 2zł/kg, Bielsk Podlaski 503-624-119

STEMPLE 3,20m 30szt, 20zł/szt, gm.Brańsk 792-073-384

SZTACHETY olchowe 200szt, 7zł/szt gm.Orla, 500-787-032

TRALKI drewniane, bukowe, toczone, ok. 60szt., 35 zł/szt., gm. Zambrów. 608-818-597.

TROCINY suche, 50m^3, 25 zł/m^3 lub zamienię na pellet, Wysokie Mazowieckie. 794-479-053.

UMYWALKI nowe, 3szt, różnej wielkości, 80zł/szt, Białystok. 696-338-488.

ZLEWOZMYWAK metalowy 2-komorowy 80cm, wpuszczany typ groszek, z syfonem, stan bdb 150zł, Białystok, 513-555-005.

NIERUCHOMOŚCI

MIESZKANIA

KUPIĘ

BIAŁYSTOK -kupię bezpośrednio od właściciela 2-3-pokojowe mieszkanie do remontu. 501-273-007

eprasa.pl f7b3e47b33

BIAŁYSTOK, Piasta -mieszkanie do remontu, w rozsądnej cenie -kupię. 503-391-530

SPRZEDAM

AUGUSTÓW, ul. Osiedlowa, 4-pokojowe 72m^2, IVp, 350.000zł, 600-118-319.

BIAŁYSTOK, os.Mickiewicza 44m^2, 2-pokojowe z balkonem, 2-stronne, IVp, do remontu, 305.000zł, 797-184-085

CZYŻEW, ul. Jaśminowa. nowe, 43m^2, Ip, wykończone, 310.000zł, 666-528-681.

GMINA Nowy Dwór, Bobra Wielka -48m^2, z balkonem, Ip., bezczynszowe, do wprowadzenia, 103.000zł, 512-948-168.

GRĄDY Woniecko, kawalerka 28m^2, parter, z garażem, 70.000zł, 506-295-666

MARIANOWO, mieszkanie 54m^2, 3 pokoje, garaż 27m^2, działka 5000m^2, 348.000zł, 515-839-384

ZAMIENIĘ

BIAŁYSTOK, ul. Monte Cassino 4-pokojowe, IIIp -zamienię na ziemię rolną lub gospodarstwo. 669-864-581.

ZAMBRÓW -zamienię mieszkanie własnościowe, 49m^2 na domek, mały w Zambrowie, okolicy, z dopłatą. 579-383-754

MIESZKANIA/STANCJE

WYNAJMĘ

BIAŁYSTOK -do wynajęcia pokój, 500zł. 692-922-569

Białystok, Nowe Miasto 2 pokoje chłopcom. 724-869-223

BIAŁYSTOK, os. Mickiewicza, 35m^2, 1-pokojowe z balkonem, IVp. najchętniej 1 osobie, niedrogo 1000zł +media 797-494-399

BIAŁYSTOK, Pułaskiego, IIp, 73m^2, 3-pok, po remoncie, winda, urządzone i wyposażone, 3500zł +opłaty +kaucja 513-555-005.

BIAŁYSTOK, ul. Boboli 1-pokojowe z aneksem, parter, umeblowane, 1.300zł. bez kaucji 692-482-171.

BIAŁYSTOK, ul. Konwaliowa, pokój w 3-pokojowym, parter, 700zł + kaucja 512-210-848.

BIAŁYSTOK, ul. Proletariacka, 800zł +kaucja, 501-454-869

BIAŁYSTOK, ul. Ukośna, 40m^2, 2200zł, 692-425-274.

BIAŁYSTOK, ul.Zwierzyniecka -pokój dla pana w domu, 810zł z opłatami 506-356-000.

CZYŻEW, ul.Jaśminowa -do wynajęcia 2-pokojowe, Ip., nowe, 1.500 zł/m-c. 797-984-450

GRABÓWKA, kawalerka, parking, internet, 1500zł, 723-638-625

Kawalerka do wynajęcia w Choroszczy tel. 600-77-35-25

SUWAŁKI, ul. Przytorowa -2 oddzielne pokoje, 800 zł/pokój. 609-651-742.

SZUKAM

BIAŁYSTOK i okolice, kobieta z pieskiem poszukuje letniej kuchni, domku. 536-188-729.

DOMY

SPRZEDAM

SOKOŁY dom 300m^2, 999.000zł, 692-425-274.

WYNAJMĘ

OK.SOKÓŁKI, Kraśniany, budynek gospodarczy do zamieszkania 700zł +opłaty. 515-478-447

SZUMOWO -do wynajęcia dom, 5 pokoi, 2 łazienki, kuchnia, salon, 2.500 zł/m-c. 511-928-792.

DZIAŁKI

SPRZEDAM

BIAŁYSTOK, ul. Pozioma / Pana Tadeusza 3910m^2, 999zł/m^2, 609-903-721

BIELSK Podlaski -6 budowlanych, po 900 m^2, warunki zabudowy, media, obok domy, 45 zł/m^2. (85)654-55-61.

BIELSK Podlaski -budowlana, 900 m^2, 80zł/m^2, pełne media, (85)654-55-61.

BIELSK Podlaski, 5635m^2 siedlisko, dom do remontu, staw rybny 676m^2, pełne media, 25zł/m^2 (85)654-55-61.

CHOROSZCZ, Szosa Kruszewska, budowlana, 1.000m^2, 150.000zł, 692-425-274.

DĄBROWA -Michałki gm.Czyżew siedlisko 8000m^2, z budynkami gospodarczymi, 890.000zł, 571-477-521.

DĄBROWA Białostocka, wieś Wesołowo, siedlisko, 1,24ha (w tym las 0,24ha), dom, budynek gospodarczy, 400.000zł. 603-702-300

GM. Dobrzyniewo Duże 4.200m^2 działka z możliwością zabudowy, prąd, 50 zł/m^2, (85)719-90-13, 667-849-013.

GMI.FILIPÓW, budowlana 2,19ha, z widokiem i możliwością dostępu do jezioro 220000zł 691-197-860.

GRABOWO, gm. Dąbrowa Białostocka, łąka, 1,60ha, 28.500zł/ha, 603-702-300

OK.BIAŁEGOSTOKU, 2000m^2, dom, budynek gospodarczy, wjazd z ulicy, 450.000zł, 782-322-116

PLOSKI, pow.bielski -dwie działki po 3.400m^2, przy lesie, 900m od rz.Narew, prąd, woda, 139.000zł/szt., 603-137-122

RYNKI, gm.Suraż, 15 działek 1130-2000m^2 z warunkami zabudowy jednorodzinnej, woda, prąd, 60 zł/m^2. 606-200-375.

SUCHOWOLA, siedlisko z budynkami 1000m^2, 169.000zł, 883-505-805

TERESIN -działka budowlana, 1.000m^2, 200 zł/m^2. 692-425-274.

WESOŁOWO, gm. Dąbrowa Białostocka -siedlisko, 3.800m^2, budynek gospodarczy 208m^2, plac na budowę domu, 220.000zł. 603-702-300

ZALESIANY, k/Białegostoku -budowlana, 900m^2, media, 270.000zł. 797-984-450

ZALESIANY, k/Białegostoku -budowlana, 900m^2, media, 270.000zł. 797-984-450

LOKALE UŻYTKOWE

WYNAJMĘ

BIAŁYSTOK, Transportowa 2E, miejsce garażowe pod blokiem, +kaucja za pilot 300zł, 300 zł/m-c. 513-555-005.

HALA 200m^2 do wynajęcia. 5000zł/m-c, Jeńki 696-642-096.

OKAZJE

RZECZY NOWE

BUTY AIR Jordan1 low nowe, rozmiar 38,5 250zl Białystok Piasta tel 796-640-848

ORYGINALNA koszulka Borussi Dortmund, 100zł, gm. Choroszcz. 791-852-338.

RZECZY UŻYWANE

BLUZY dresowe męskie, 4 szt, 15 -30zł/szt Białystok, 601-191-485

GARNITURY męskie, 3szt., nowe, biały, szary, brązowy 2XL, 3XL, 500 zł/szt., Białystok, 884-845-610

SŁOIKI litrowe z nakrętkami 100szt, 2zł/szt, ok. Radziłowa, 510-667-934.

SUKNIA ślubna 175 cm wys. 1100zł Białystok. 692-922-569

UBRANIA damskie z USA rozmiar 38 -40, 160zł/worek, Białystok. 535-066-211

PODARUJĘ

DREWNO opałowe -oddam Białystok, 518-661-498

GRUZ, kamienie polne, 20 ton -podaruję, gm. Turośń Kościelna. 502-165-505.

OBORNIK bydlęcy oddam, gm. Rajgród. (86)273-35-34, 669-696-153.

ODDAM deski z starego drewnianego mieszkania. Suwałki, 452-921-532

PRACA

SZUKAM PRACY

KOBIETA poszukuje pracy przy sprzątaniu biura, przychodni, zaopiekuję się osobą straszą (kilka godzin). 536-188-729.

KOBIETA zaopiekuje się starsza osobą, z zamieszkaniem, ok, Bielska Podlaskiego. 502-756-212.

SZUKAM pracy w gospodarstwie rolnym. 792-073-384

ZAOPIEKUJE się osobą starszą -Białystok, Łapy. 666-210-352

ROLNICTWO - OGRODNICTWO

ZAMIENIĘ

CIĄGNIK T153K -zamienię na ciągnik Ursus 1224, ok.Łap, 503-685-118.

KUPIĘ

C-330, C-328, C-325, C-360, C-45, Sagan, T-25, Wladimirec, MF255, 3512, 2812, każdy stan -kupię. 665-207-084

CIĄGNIKI rolnicze uszkodzone, sprawne Renault, Case, Massey Ferguson. Tel.536-469-356, 535-429-827

KOŁA, opony 750x20: 825x20 lub 900x20, Szepietowo. 507-960-008.

ŁADOWARKĘ Manitou teleskopowa JCB Merlo CAT John Deere koparkę, koparko-ładowarkę, inne także do remontu 665-207-084

PRZYCZEPĘ D47, D55, wywrotkę i inną, może być uszkodzona -kupię. 607-876-449

SIANO, owies, słomę może być gorszej jakości -kupię gm. Janów. 669-205-467

T25, Wladimirec, Zetor, Case, Renault, Fendt, Deutz, MF, Same, MTZ, Ursus 330, 360 -kupię. 607-876-449

UŻYWANE zbiorniki do mleka o poj 200-800l z agregatem 1faz w rozsądnej cenie kupię, 601-051-417

MASZYNY I URZĄDZENIA

SPRZEDAM

2-KÓŁKA do ciągnika 1000zł, Choroszcz. 500-703-985

ADAPTER do rozrzutnika, 450zł, tel. 693-102-318

AGREGAT Bomet 3m, podwójne wałki, stan bdb, 5000zł, gm.Suwałki. 727-213-442.

AGREGAT przedsiewny Bomet, 3m, stan bdb 5000zł, gm. Jeleniewo. 694-363-073

AGREGAT ścierniskowy 6000zł gm.Hajnówka, 515-312-683.

AGREGAT uprawowo -siewny z wałem, 2,5m szer. 5500zł, gm.Dąbrowa Białostocka, 503-435-520.

AGREGAT uprawowo-siewny, Rolmako 3m szer. 12.000zł ok.Olecka. 515-304-652.

AGREGAT uprawowy 2,5m szer, Bomet, stan bdb 2800zł Ciechanowiec. 509-549-221.

AGREGAT uprawowy Bomet, szer. 2,8m, podwójne wałki, stan db, 4.500zł, Suwałki. 512-824-105

AGREGAT z wałkami 2,70m szer. 2800zł ok. Łap. 515-280-461

BAŃKA do dojenia, z aparatem udojowym, kompletna, 690zł Szepietowo. 517-715-348.

BECZKA 5000L, idealna na szambiarkę 6000zł, Wyszków. (29)742-21-29.

BECZKA 5000L, po gazie, 7000zł, Wyszków. 600-189-029.

BECZKA plastikowa 120l, po spożywce, zakręcana, po jednokrotnym użyciu, 50zł, Białystok, 512-210-848

BECZKI metalowe, 200l, 8szt., 50 zł/szt.,Białystok. 508-978-927.

BECZKOWÓZ 4500L, 5.700zł, stan bdb, ok. Augustowa. 607-076-241

BECZKOWÓZ Kotte Garant 7.000L (1992) koła lotnicze, 36 punktów rozładunku, 21.000zł, gm.Kołaki Kościelne 609-008-196

BELARKA John Deere 550, pasowa, szeroki podbierak, sznurek, stan dobry, 16.000zł gm. Jeleniewo. 694-363-073

BELARKA stan bdb, 25.000zł gm.Juchnowiec, 534-032-829.

BIZON Super, 1990r., stan bdb, sprawny, 40.000zł, gm.Andrzejewo, 508-720-032

BLOK do C-360, 2.500zł, ok.Zambrowa, 609-227-692.

BRONA talerzowa Bomet 3,15m szer. 28 talerzy, (2012) 6100zł, gm.Ciechanowiec, 504-958-451.

BRONA talerzowa Lilla Harrie 3m na kołach, 12000zł, gm.Sokoły. 727-712-942.

BRONA wirowa, 3m szer. wał Packera, 14500zł gm.Sokoły. 727-712-942.

BRONY 5-polowe 700zł, ok.Augustowa, 697-365-937.

BRONY 5-polowe Unia 1.400zł, Szepietowo. 517-715-348.

BRONY 5-polowe, ciężkie, rosyjskie, 900zł ok. Sokołowa Podlaskiego. 512-530-930

BRONY 5-polowe, pług 2 -3-skibowy 500 -650zł/szt gm.Suchowola, 519-818-173

BRONY 5-polowe, stan dobry, 750zł gm. Ciechanowiec, 504-958-451.

C360 3P, (1990), I właściciel, stan bdb 25900zł lub zamienię na samochód osobowy ok.Czyżewa. 507-743-889.

CHŁODZIARKA do mleka 650l. 1800zł 605-099-058

CHWYTAK do bel na tył ciągnika, duży 500zł, gm.Raczki. 727-335-282.

CHWYTAK do tura, 2 siłowniki, stan bdb 1500zł, ok. Bielska Podlaskiego. 605-138-312.

CHWYTAK Pronar, udźwig 2t, nowy, 4.500zł, gm.Bargłów Kościelny, 691-046-686.

CIĄGNIK C-330 (1976) sprawny, stan dobry, nowe opony, bez prawa rejestracji, 10.000zł, Skomack Wielki, 507-828-136

CIĄGNIK C-330 (1981) po odświeżeniu, stan bdb, 20.000zł gm.Sokoły. 519-665-645.

CIĄGNIK C-360, 3P (1976) 22.000zł tel. 516-354-304

CIĄGNIK C-360, silnik skrzynia, most, zwolnice, koła przód, gm.Wasilków 1000zł -7500zł tel. 516-354-304

CIĄGNIK C-385, (1979) szybka skrzynia biegów, wzmocniony wałek przekaźnikowy, 32.000zł, gm.Rutki. 502-759-904.

CIĄGNIK C355 (1973) stan bdb, 16100zł, ok.Augustowa, 697-365-937.

CIĄGNIK C355, wspomaganie, z turem 2-sekcyjnym, 23.500zł, gm.Suchowola, 519-818-173

CIĄGNIK C360 (1973) nierejestrowany, 11.000zł,Zambrów, 609-320-169.

CIĄGNIK C360 (1980) z kabiną, .20.000zł, gm.Poświętne. (85)650-14-45.

CIĄGNIK C360 (1986) zarejestrowany, 21000zł, Grabówka 883-955-733

CIĄGNIK C360 z kabiną (1978) 13.000zł, ok.Augustowa. 693-916-128.

CIĄGNIK Case 845xl 1986r 43000zł, Kojły, gm.Czyże, 695-413-533

CIĄGNIK Deutz Fahr DX145, z turem, 50.000zł, gm. Świętajno. 725-517-415.

CIĄGNIK Fendt 415 (2009) tuz, WOM, tur, 160.000zł, gm.Bargłów. 691-046-686.

CIĄGNIK Fendt 712, nowe opony, stan bdb, 150.000zł, ok. Łomży, 512-205-718.

CIĄGNIK Ferguson 4235, 80KM, z turem 3-sekcyjnym 160.000zł, gm. Siemiatycze. 663-414-849.

CIĄGNIK John Dear 3040 25.000zł, gm.Janów, 502-534-948 po 20.00

CIĄGNIK John Deere 6210R, (2014) 260.000zł, Czyżew 666-528-681

CIĄGNIK Jumz Białoruś (1987) na części, 100-1.000zł, gm.Łomża. 690-881-027.

CIĄGNIK Lamborghini 135 formuła, z tirem 1998r. 9500mtg gotowy do pracy opłacony, 69000zł, ok.Zambrowa 885-762-195

CIĄGNIK Massey Ferguson 6160 75.000zł, gm.Hajnówka, 515-312-683.

CIĄGNIK MF 255 (1988) 5800km, w oryginale, z kabina, 27.000zł, Sejny, 504-187-380

CIĄGNIK MF 3080 (1987) 35.000zł, gm. Klukowo, 727-474-831

CIĄGNIK MTZ 82 mała kabina, przedni napęd, tur, 2500mth, stan bdb, 32.000zł, gm. Boćki. 531-174-540

CIĄGNIK New Holland TD5.105, (2014) stan bdb, 125.000zł, gm.Poświętne. 600-275-608.

CIĄGNIK Perkins C360,3P, (1991) w oryginale, z kabiną, I właściciel, 37.500zł, Wąsosz, 534-611-709.

CIĄGNIK rolniczy Zetor 4911, z kabiną, zarejestrowany, 21.500zł, gm.Mońki, 500-580-330.

CIĄGNIK T153K, 200KM, (1988) 4x4, stan bdb 50.000zł, ok.Łap, 661-827-517

CIĄGNIK Ursus 1634, (1995), zarejestrowany, przegląd, 65000zł gm.Suwałki, 518-653-384.

CIĄGNIK Ursus 2812, silnik po remoncie, kabina, oryginał 34.000zł, ok.Wasilkowa 530-416-478

CIĄGNIK Ursus 3512 (1994) w oryginale 32500zł gm. Ciechanowiec, 504-958-451.

CIĄGNIK Ursus 3512, (1996) 45.000zł, gm. Rutki. 500-749-606;

CIĄGNIK Ursus C-330, (1986) zarejestrowany, pierwszy właściciel od nowości, czerwony, stan bdb, 27000zł, gm.Suwałki, 518-653-384.

CIĄGNIK Ursus C-330, 1975r., po odnowieniu, stan bdb, 25.000zł, gm.Knyszyn. 601-644-558.

CIĄGNIK Ursus C-360 z kabiną (1977) ubezpieczony, badania do 20.07.2027, 13.000zł gm.Suchowola. 511-830-570.

CIĄGNIK Ursus C330 (1979) 15.000zł ok.Suwałk, 452-308-358

CIĄGNIK Ursus C330 (1986) I właściciel 17900zł, stan dobry, gm. Szepietowo. 507-960-008.

CIĄGNIK Ursus C335, (1989) 1500mth, 25.000zł, Bielsk Podlaski, 515-099-600

CIĄGNIK Ursus C360 (1978) z kabiną, w oryginale, 18200zł Ciechanowiec. 509-549-221.

CIĄGNIK Ursus C385, (1973) z turem, oprzyrządowaniem, stan dobry, 25.000zł, gm. Klukowo, 727-474-831

CIĄGNIK Władimirec T25/2, (1995) w oryginale, 22.000zł, ok.Augustowa. 693-916-128.

CIĄGNIK Władimirec, 15.000zł, gm.Grajewo, (86)272-67-63.

CIĄGNIK z C330, (1984) z kabiną, ważne przegląd, ubezpieczenie, stan bdb, 24.000zł, ok.Augustowa. 667-638-675

CIĄGNIK z turem John Dear 70KM, stan bdb 35.000zł, Zaścianki 883-955-733

CIĄGNIK Zetor 4011, silnik i skrzynia stan bdb, nowa kabina, tapicerowana, 25.000zł, Olecko. 792-216-227.

CIĄGNIK Zetor 6320 (1996) 2700mth, w oryginale, 66.000zł gm.Zambrów. 509-392-648.

eprasa.pl f7b3e47b33

CIĄGNIK Zetor 6945 4x4, (1978) tur 3-sekcyjny, stan bdb 44.000zł, Suchowola. 512-511-246.

CIĄGNIK Zetor 7245, z napędem, 105.000zł gm.Siemiatycze. 663-414-849.

CIĄGNIK Zetor 7320 (1996) 45.000zł, gm.Bargłów. 691-046-686.

CYKLOP troll (2007) stan bdb, łyżka podsiębierna, mało użytkowany, 13.600zł, gm.Raczki. 727-335-282.

CYKLOP Troll, 2004, I właściciel, stan db, 7.500zł, Suwałki. 512-824-105

CZĘŚCI do belarki łańcuchowej, wałki dolne, koła łańcuchowe, 50 -600zł/szt. gm. Przytuły. 791-424-394

CZĘŚCI do C-360 tylny most, zwolnice, podnośnik, skrzynia biegów, kolumna kierownicza, koła, 500-2500zł/szt, gm.Suchowola, 519-818-173

CZĘŚCI do Ursusa 28 i 25: przód, zbiornik, filtr, maska, błotniki, silnik, 500-5.000zł, gm.Zambrów. 603-993-679

DMUCHAWA do siana 7,5kW, 1500zł, ok. Sokołowa Podlaskiego. 512-530-930

DMUCHAWA do zboża, silnik 5kW, niemiecka, stan bdb, 2000zł, Janów, 669-379-384.

DMUCHAWA do zboża, silnik 7,5kW, kompletna, 2.000zł, gm.Mońki. 699-917-463, 85/716-42-46.

DO C360 skrzynia biegów z tylnym mostem i kolumna kierownicy, 2100zł, ok.Augustowa. 693-916-128.

FELGI 28" i opona 18,4/30 do C-330, C-360 po 2szt, 750zł/szt, Suchowola. 512-511-246.

FELGI do dużego ciągnika, 38", na bliźniaki, 2szt, 1500zł/całość, Wyszków. 600-189-029.

GLEBOGRYZARKA ciągnikowa, stan db, 5.500zł, gm.Łomża. 690-881-027.

GRUBER 2,40m szer. 8000zł, gm. Klukowo, 727-474-831

GRUBER ścierniskowy, 4000 zł Kubrzany, tel. 696-716-581

GRUBER Unia Kos 2,6m, (2008) 6 lap, sprężyna pionowa, zabezpieczenie, 1-rzędowy, 10.000zł, gm.Kołaki Kościelne 609-008-196

KABINA czeska kompletna, do ciągnika C360, stan bdb, 2100zł, ok.Augustowa. 667-638-675

KABINA do C-360, fabryczna, 2.500zł, gm.Łomża. 690-881-027.

KABINA do C360, 2100zł ok.Zambrowa, 609-227-692.

KLATKA do przewozu zwierząt 1700zł gm. Sidra. (85)721-14-41.

KLATKA transportowa dla gołębi, 3szt, 100zł/całość, Choroszcz. 500-703-985

KLATKA żelazna pod ciągnik, 1-osiowa, 1.000zł, gm.Sokółka. 506-422-152.

KOLUMNA kierownicza do C360, 550zł ok.Zambrowa, 609-227-692.

KOŁA 11.5/80 r 15.3 200zł Brańsk 503-624-119

KOŁA do przyczepy 6, 3szt., 300 zł/szt., gm.Wysokie Mazowieckie, 794-479-053.

KOŁA, opony, do przyczepy, 15szt, 150-400 zł/szt, Szepietowo. 517-715-348.

KOMBAJN Bizon (1987), 12.000zł gm.Stawiski, 698-823-193.

KOMBAJN Claas Lexion 510, (2003) stan bdb, 275.000zł, gm.Rutki. 502-759-904.

KOMBAJN Claas Merkator 50, silnik Perkinsa VI, 18000zł, gm.Choroszcz, 539-684-105.

KOMBAJN Rekord z sieczkarnią (1990) 36.000zł, ok.Suwałk, 452-308-358

KOMBAJN zbożowy Dronningborg d4000s kosa 3,7m, kabina, hydrostat, sieczkarnia, 4 turbo, 45000zł, gm.Kołaki Kościelne 609-008-196

KOMBAJN zbożowy Sampo 500, z kabiną, stan bdb, uszkodzony silnik, 10.000zł, ok. Bielska Podlaskiego. 605-138-312.

KOMBAJN ziemniaczany Anna 14000zł, gm.Zawady, 606-291-335.

KOPACZKA ciągnikowa, stan dobry, 2.000zł gm.Poświętne. 664-210-367.

KOPACZKA do ziemniaków 1.100zł, gm. Turośń Kościelna. 502-165-505.

KOPACZKA do ziemniaków 2-rzędowa 1600zł gm.Ciechanowiec, 504-958-451.

KOPACZKA do ziemniaków 2.000zł, gm.Mońki. 85/716-46-31

KOPACZKA do ziemniaków, 2-rzędowa, stan bdb, 1.700zł, gm. Zabłudów. 531-561-611.

KOPACZKA do ziemniaków, po remoncie 3.500zł, gm.Boćki. 504-824-123.

KOPACZKA do ziemniaków, stan bdb 1600zł, ok.Augustowa. 693-916-128.

KOPACZKA do ziemniaków, stan bdb, 1200zł, Hajnówka. 501-650-906.

KOPACZKA do ziemniaków, stan dobry, 3000zł gm.Wąsosz. 785-056-707.

KOPACZKA, siewnik poznaniak, talerzówka Bomet 3,15m 3.000 -5.000zł, gm.Zambrów, 609-320-169.

KOSIARKA czeska 2000zł gm.Wąsosz. 785-056-707.

KOSIARKA czołowa 260cm szer, bębnowa, 4.000zł, gm.Zambrów. 509-392-648.

KOSIARKA dyskowa Claas 2,80m szer, do drobnego remontu 4000zł, gm.Bargłów Kościelny, 509-634-386.

KOSIARKA dyskowa Fella 280cm, (2017) stan bdb, 20.500zł, Szepietowo. 517-715-348.

KOSIARKA dyskowa Kuhn GMD 66 Select 240cm szer, 12.500zł ok.Olecka. 515-304-652.

KOSIARKA dyskowa, czołowa, Massey Ferguson DM 316FG, (2022) stan idealny, 41.000zł, gm.Andrzejewo, 508-720-032

KOSIARKA listwowa stan bdb, 1100zł, ok. Sokołowa Podlaskiego. 512-530-930

KOSIARKA rotacyjna 165cm, 1400zł Suchowola. 512-511-246.

KOSIARKA rotacyjna czeska, stan bdb 1600zł, ok.Augustowa, 697-365-937.

KOSIARKA rotacyjna Mesko, polska, 1800zł, gm. Sokółka. 515-769-283

KOSIARKA rotacyjna, 165, stan dobry, 1.900zł, gm Orla, 728-626-773

KOSIARKA rotacyjna, możliwość transportu 1600zł, gm.Siemiatycze. 605-857-168.

KULTYWATOR 14-zębowy 2,10m szer, Unia Grudziądz 900zł, Ciechanowiec. 509-549-221.

KULTYWATOR 18-zębowy 2,80m, szer. 1000zł, Ciechanowiec. 509-549-221.

KULTYWATOR polski, 2m, 1200zł gm. Sidra. (85)721-14-41.

KULTYWATOR z wałem 2,80m szer. 2000zł, gm.Hajnówka, 515-312-683.

KULTYWATOR, 14, Unia Grudziądz, 600zł, gm. Rutki. 500-749-606;

KULTYWATOR, wąskie zęby, podwójne wałki, 2,70m szer. 1800zl, ok. Łap, 516-033-948.

KULTYWATOR, wąskie zęby, podwójne wałki, 7000zł, gm. Sztabin, 606-516-772.

LADA (sieczkarnia), 400zł, gm. Rutki. 500-749-606;

ŁADOWACZ 3-sekcyjny z ramką, bez osprzętu, do Ursusa, Junga, Białorus, Zetor, 1600zł ok.Augustowa. 667-638-675

ŁADOWARKA teleskopowa Sanderson, 2 osie skrętne, teleskop 6m, silnik Perkinsa, 40.000zł, gm.Zambrów. 510-571-340.

ŁYŻKA do tura 1,8m szer. mocowanie euro, 1100zł Sejny, 504-187-380

MAUZER zbiornik, 1.000l, w metalowym koszu, na palecie, 200zł, Białystok, 512-210-848.

MIESZALNIK pasz 700 kg, 5500 zł, Kubrzany, tel. 696-716-581

MŁYNEK bijakowy 11kW, I wypust, 2000zł, gm.Trzcianne. 667-318-910

MŁYNEK bijakowy 11kW, na jednej stopie, stan bdb, obecnie użytkowany, 2500zł Kolno. 694-288-955

MŁYNEK bijakowy Bąk, silnik 7,5kW, stan idealny, 1.300zł, Suwałki, 690-472-990

MŁYNEK bijakowy, na jednej nodze, silnik 11kW, stan idealny, 1.800zł, Suwałki, 690-472-990

MŁYNEK na kamienie 300zł gm. Sidra. (85)721-14-41.

NEWHOLLAND T5040, krajowy, 3610Mh, fabryczne opony, mokre sprzęgło, rewers elektrohydrauliczny. 146.000zł Szepietowo 669-375-581

OBCIĄŻNIKI do C-330, 300zł, gm. Szepietowo. 507-960-008.

OBCIĄŻNIKI do C-360, tylne i przednie 2 kpl, 150-800zł/szt, ok. Augustowa. 607-076-241

OBCIĄŻNIKI przednie Zetor 150zł/szt, 6szt, Sejny, 504-187-380

OCZYSZCZALNIA do zboża wstępna, 3 silnikowa, stan idealny 3800zł 605-099-058

OPONA 12,4x28, 30% bieżnika, stan bdb, 200zł, Janów, 669-379-384.

OPONA 420/60/24 1szt, 500zł gm.Nowy Dwór, 515-679-472.

OPONA Kormoran 11,2/28 do C330 700zł, Białystok. 500-097-199

OPONA rolnicza 16,9/R34 stan dobry 400zł gm.Zambrów. 510-571-340.

OPONA rolnicza 480/70/R28, stan dobry, 2szt, 200zł/szt gm.Zambrów. 510-571-340.

OPONA, dętka, 900, 825x20, 250 zł, Wys.Maz. 794-479-053.

OPONY 11,2/24, 2szt, 300zł gm.Nowy Dwór, 515-679-472.

OPONY 18,4/30 2szt, 500zł/szt gm.Nowy Dwór, 515-679-472.

OPONY Kormoran 12/4/28 +dętki, 800zł /komplet gm.Raczki. 727-335-282.

OPRYSKIWACZ 300L 600zł gm. Sidra. (85)721-14-41.

OPRYSKIWACZ 400 litrów, 1200 zł, Kubrzany, tel. 696-716-581

OPRYSKIWACZ 4000L, 1500zł, gm. Sokółka. 515-769-283

OPRYSKIWACZ 400l, 10m, do remontu, 200 zł Brańsk 503-624-119

OPRYSKIWACZ 400L, polski, 700zł, gm.Poświętne. (85)650-14-45.

OPRYSKIWACZ ciągany 1000L, 2200zł gm.Boćki, 515-632-625.

OPRYSKIWACZ Jarmet 800l. Lance 15 m, stan dobry 1500 zł 605-099-058

OPRYSKIWACZ Pilmet 300L, 650zł, gm.Mońki, 500-580-330.

OPRYSKIWACZ plecakowy, 16l +3 dysze, 79zł, Białystok. 512-210-848.

OPRYSKIWACZ zawieszany 300l. 600zł, ok. Grajewa 697-487-559

OPRYSKIWACZ zawieszany Termit, 1,5-hektarowy, 300l, 1.000zł, gm.Hajnówka, 515-312-683.

OPRYSKIWACZ, 600L, 2.600zł, gm.Boćki. 504-824-123.

OSIE z kołami, hamulce teleskopowe, dyszel, burty aluminiowe 4szt, 2100zł, pow. białostocki 601-158-270

OŚ płaska, przednia do C-360, ze wspornikiem i kołami, 2.600zł, Augustowa. 667-638-675

OŚ z ramą do siewnika Kos, koła 6.00-16, 420zł ok. Jeleniewo tel.504-476-641

OWIJARKA do bel Sipma, ze stawiaczem, stan bdb, 4000zł, Janów, 669-379-384.

OWIJARKA samozaładowcza Metal-Fach Z-577 16.000zł, ok. Grajewa 697-487-559

OWIJARKA stacjonarna Sipma Z-274, Tekla, zielona, stan bdb, 3400zł, gm. Kobylin-Borzymy. 668-727-602.

OWIJARKA stacjonarna, 3.500zł, gm.Wąsosz. 785-056-707.

OWIJARKĘ MetalFach, 75cm, folia, mało używana, 5.000zł, gm.Zambrów. 530-758-600

PAJĄK do siana 6-ramienny, stan bdb 650zł ok.Augustowa, 697-365-937.

PALECIAK do tura, 1300zł gm.Nowy Dwór, 515-679-472.

PALETY, 50szt., 8 zł/szt.,Białystok. 508-978-927.

PASZOWÓZ Italmix 9m^3, stan dobry, 17.000zł, Choroszcz 605-371-441.

PASZOWÓZ paszowy poziomy Alfalaval 10m^3, 16.000zł, Choroszcz 607-071-712.

PASZOWÓZ Strautman 4000zł, gm.Janów. 504-131-137

PŁUG 2-skibowy 550zł, ok. Sokołowa Podlaskiego. 512-530-930

PŁUG 2-skibowy 600zł, gm. Mońki, 503-395-441

PŁUG 3-skibowy, hydraulicznie obracany, stan db, 8.000 zł, gm.Łomża. 690-881-027.

PŁUG 3-skibowy, obrotowy, Fiskars, 5.000zł, gm.Dąbrowa Białostocka, 500-043-927

PŁUG 3-skibowy, rosyjski 1200zł gm. Sidra. (85)721-14-41.

PŁUG 4-skibowy, na resorach, rama kwadratowa, regulacja orki, 9000zł, Suchowola. 512-511-246.

PŁUG 5-skibowy, podorywkowy, 500zł, gm.Boćki. 504-824-123.

PŁUG 5-skibowy, zagonowy, 1-belkowy, zabezpieczenia śrubowe, 2012r., stan bdb, 4.500zł, gm.Andrzejewo, 508-720-032

PŁUG 6-skibowy, półzawieszany, 10.000zł, ok.Łap, 503-685-118.

PŁUG do śniegu 2,10m szer, 500zł, Choroszcz. 500-703-985

PŁUG Kverneland 3-skibowy, zagonowy, rama kwadratowa, stan super 6000zł. 693-980-369

PŁUG Kverneland Vario 3-skibowy, zagonowy, 10.000zł, ok.Olecka. 515-304-652.

PŁUG Lemiesz, do śniegu, stan dobry, 2.000zł, gm.Łomża. 690-881-027.

PŁUG obrotowy Kverlad 4 skiby zabezpieczenia resorowe, 13500zł, gm.Suwałki, 518-653-384.

PŁUG Overum, 4-skibowy, zabezpieczenia hydrauliczne, 12 -16", 4800zł gm.Suwałki. 663-623-472.

PŁUG Staltech U-170 czteroskibowy, 2010 r. 7.000zł, gm. Brańsk, 692-842-510

PŁUG zagonowy Unia, tur 4+, (2007) stan bdb, 7000zł, gm.Zawady, 510-766-880.

PŁUG, Unia Tur, 4+1, 750kg, 2009r., stan bdb, 6.500zł, gm.Wysokie Mazowieckie, 500-805-221.

PŁUGI 2 i 3-skibowe 500-700zł/szt gm.Poświętne. (85)650-14-45.

PŁUGI 2- i 3-skibowy, stan bdb, 600 -750zł/szt, ok. Augustowa. 607-076-241

PŁUGI 2-skibowe, nowe, 800zł gm. Siemiatycze. 663-414-849.

PŁUGI Unia Grudziądz 3-kibowe 500zł, ok. Łap. 515-280-461

PODNOŚNIK do C360 1700zł, ok.Zambrowa, 609-227-692.

PODNOŚNIK mechaniczny Kifor Stopa, stan bdb, 500zł, gm.Knyszyn. 601-644-558.

POMPA do szambowozu, nowa, 12.000l, 5.000zł, gm.Zambrów. 603-993-679

POMPA zanurzeniowa, 3-fazowa, solidna, prod. radzieckiej, przekrój węża 75mm, waga 100kg, 1.000zł, ok.Siemiatycz. 782-122-070.

PRASA belująca Carar 120, sprawna 10500zł, gm.Poświętne. 600-275-608.

PRASA belująca Claas 44S, stan bdb, walcowa, 13.200zł gm.Ciechanowiec, 504-958-451.

PRASA belująca Claas Rolland 46, szeroki podbierak, siatka, rotor, noże, stan bdb, 29.000zł, gm.Zambrów, 609-320-169.

PRASA belująca New Holland BR 6090, stan bdb, 46000zł gm.Goniądz, 663-175-070.

PRASA belująca polska Sipma, 1995r., szeroki podbierak, stan bdb, 15.000zł, gm.Zambrów. 530-758-600

PRASA belująca Sipma farma II, stan bdb, 20.000zł, Janów, 669-379-384.

PRASA belująca Sipma Farma, szeroki podbierak 18.000zł gm. Klukowo, 727-474-831

PRASA belująca Warfama Z-543, 2000 r.,stan bdb., 14000zł, gm. Brańsk, 692-842-510

PRASA Class wąski podbieracz bele 120, 8.000zł, gm.Gołdap, 502-570-084.

PRASA kostkująca Ferguson, sprawna w 100%, 4.600zł, ok.Augustowa, 697-365-937.

PRASA kostkująca Sipma (1991) 5.500zł, gm. Choroszcz. 518-524-903

PRASA rolująca Sipma, centralne smarowanie, szeroki podbierak, na zamki, 2007r., 22.000zł, gm.Zambrów. 510-571-340.

PRASA wysokiego zgniotu, polska, 1996r. 12.500zł, gm.Poświętne. 664-210-367.

PRZEDNIE zawieszenie do Ursusa C-330, okrągła oś, stan idealny, 2.500zł, gm.Zambrów. 509-392-648.

PRZETRZĄSACZ karuzelowy DeutzFahr 5,5m, nowy model, stan bdb, 14.900zł gm. Szepietowo. 507-960-008.

PRZETRZĄSACZ Kuhn 8,5m, 12.000zł, gm.Bargłów. 691-046-686.

PRZEWRACARKA Niemeyer 550cm, 2.500zł, gm. Sztabin, 606-516-772.

PRZEWRACARKO-ZGRABIARKA 5-gwiazdowa, 1000zł gm. Sidra. (85)721-14-41.

PRZYCZEPA -wywrotka D-47 B zarejestrowana 6000 zł gmina Augustów tel. 532-004-990

PRZYCZEPA -wywrotka D55, podwójne burty, w oryginale, 28.500zł, gm. Czyżew, 666-528-681.

PRZYCZEPA 1-osiowa, 3-stronny wywrot, 10.500zł, możliwość transportu, gm.Suchowola, 519-818-173

PRZYCZEPA 1-osiowa, wywrotka 9500zł Suchowola. 512-511-246.

PRZYCZEPA D-46 B zarejestrowana 7500 zł gm.Lipsk. 794-479-868

PRZYCZEPA do bel, zarejestrowana 7500zł gm.Kulesze Kościelne. 517-711-445

PRZYCZEPA samozbierająca Jugosłowianka I 2100zł, Ciechanowiec. 509-549-221.

PRZYCZEPA samozbierająca T055, stan tech dobry 3000zł, gm.Nowe Piekuty tel.605-862-321

PRZYCZEPA samozbierająca T055, z nożami do zbioru traw, 4600zł, ok. Jeleniewo tel.504-476-641

PRZYCZEPA Sanok D32, 4T, 12.000zł gm.Andrzejewo, 508-720-032

PRZYCZEPA sztywna 5T, 4000zł, gm.Zawady, 728-326-384

PRZYCZEPA sztywna, 4,5T, stan dobry, 3600zł ok. Augustowa. 607-076-241

PRZYCZEPA wywrotka D55 (1990), podwójne burty, w oryginale, 29500zł, gm Orla, 728-626-773

PRZYCZEPA wywrotka D732 w oryginalne, stan idealny 13700zł, Wąsosz, 534-611-709.

PRZYCZEPA wywrotka D732, po remoncie, burty ocynkowane, 10.500zł gm.Suchowola, 519-818-173

eprasa.pl f7b3e47b33

PRZYCZEPA wywrotka, 1-osiowa, wywrot 3-stronny, sprawna, 11.500zł, gm.Mońki, 500-580-330.

PRZYCZEPKA ciągnikowa 1-osiowa, stan bdb, 2.000zł, gm.Knyszyn. 601-644-558.

PRZYCZEPKA do ciągnika, 250x130cm, z oświetleniem, stan db duże koła, 800zł, Gródek 513-874-847 po 16.00

PRZYCZEPKA do wożenia zwierząt, 1500zł, gm.Siemiatycze. 663-414-849.

PRZYCZEPKA samochodowa 1-osiowa, stan bdb, zarejestrowana, ubezpieczona, 2500zł, ok.Augustowa, 697-365-937.

PSZENŻYTO 10T, 800zł/T, ok.Sejn. 784-244-382.

RAMA od koparko- ładowarki przedniej łyżki, od Casse 2.500zł, Wyszków. 600-189-029.

ROZBIJAK do siana 400zł gm. Sidra. (85)721-14-41.

ROZBIJAK pokosów 4-gwiazdaowy Claas hydrauliczny 6400zł, gm.Poświętne. 600-275-608.

ROZRZUTNIK 1-osiowy Dobre Miasto, do lekkiego remontu, 2.700zł, gm.Wysokie Mazowieckie, 693-146-788

ROZRZUTNIK 1-osiowy Dobre Miasto, po remoncie 4600zł, gm.Wysokie Mazowieckie, 693-146-788

ROZRZUTNIK 1-osiowy, Dobre Miasto 3200zł, gm.Czyżew, 691-431-427.

ROZRZUTNIK 1-osiowy, stan dobry 5700zł, gm. Jeleniewo. 694-363-073

ROZRZUTNIK 2-osiowy, na resorach, stan bdb, na palce, 5000zł, Kolno. 694-288-955

ROZRZUTNIK 2-osipowy Czarna Białostocka, mało używany 5900zł, ok.Czyżewa. 507-743-889.

ROZRZUTNIK obornika 1-osiowy, 5000zł, gm.Boćki. 504-824-123.

ROZRZUTNIK obornika 2-osiowy, 6.200zł, gm.Olecko. 515-304-652.

ROZRZUTNIK obornika 8T, 16.000zł, gm.Wąsosz. 785-056-707.

ROZRZUTNIK obornika jednoosiowy grzebieniowy 5000zł gm.Lipsk. 794-479-868

ROZRZUTNIK obornika jednoosiowy, stan dobry, 3500zł, tel: 609-438-785

ROZRZUTNIK obornika T088 10T, nadstawki do kukurydzy 34000zł, gm.Puńsk. 694-629-311.

ROZRZUTNIK obornika, 1-osiowy, stan dobry 4.500zł, gm.Łomża. 690-881-027.

ROZRZUTNIK obornika, 2-osiowy, Dobre Miasto, na resorze, 4 tony, stan bdb, 3.700zł, gm.Zambrów, 609-320-169.

ROZRZUTNIK obornika, 5500 zł, Kubrzany, tel. 696-716-581

ROZRZUTNIK obornika, 6t, 8t, 10t, na tandemie, nowy, z gwarancją, 39.900zł, Szepietowo. 507-960-008.

ROZRZUTNIK obornika, 6-10t, tandem, nowy, gwarancja, 25.000zł, Szepietowo. 517-715-348.

ROZRZUTNIKI obornika 4T, 6T, 8T 3szt, 3000 -20000zł/szt, gm.Zawady, 728-326-384

ROZSIEWACZ Amazone zaf 804r stary typ, sprawny, talerze rozsiewające, otwierany ręcznie, 3500zł, gm.Kołaki Kościelne 609-008-196

ROZSIEWACZ do nawozów Kos 550zł gm.Czyżew, 691-431-427.

ROZSIEWACZ do nawozów Motyl, 400l, stan db, 2.200zł, gm.Czyżew, 691-431-427.

ROZSIEWACZ do nawozów Pronar 2-talerzowy 500kg, 2000zł gm. Klukowo, 727-474-831

ROZSIEWACZ do nawozów, 2-talerzowy 1500kg, 4.500zł, gm.Boćki, 515-632-625.

ROZSIEWACZ Lejek do nawozów 200zł ok. Łap. 515-280-461

ROZSIEWACZ nawozów (2005) 4500zł, gm.Brańsk, 501-207-577.

ROZSIEWACZ nawozów lejek 800zł. gm. Sidra. (85)721-14-41.

ROZSIEWACZ nawozów Metal Technik, 2500 zł, Kubrzany, tel. 696-716-581

ROZSIEWACZ nawozów Sulky DPX 18, (2012) stan bdb, 6100zł, gm.Sokoły. 727-712-942.

ROZSIEWACZ nawozów Unia Brzeg (2011) 1200L, hydrauliczny, 6300zł, gm Orla, 728-626-773

ROZSIEWACZ nawozów Unia Brzeg, 1.200l, 2010r., hydraulicznie otwierany, 6.500zł, gm. Czyżew. 669-864-581.

ROZSIEWACZ wapna rcw3, w dobrym stanie, (2010) 8000zł gm.Suwałki, 518-653-384.

ROZTRZĄSACZ obornika, 1-osiowy Czarna Białostocka, drugi roztrząsacz na części, 2.100zł, gm.Suchowola, 519-818-173

SADZARKA kubełkowa, polska, 1600zł gm.Mońki. 85/716-46-31

SADZARKA, koparka, sortownik do ziemniaków, 1000-1500zł gm.Suchowola, 519-818-173

SANIE drewniane, 3500zł, gm.Siemiatycze. 663-414-849.

SIATKA ogrodzeniowa, wysokość 1,5m, 200m, 8zł/m, Białystok, 605-956-425.

SIECZKARNIA 1-rzędowa 2500zł, pow. Sejny. 507-125-442.

SIECZKARNIA 250zł Białystok. 514-762-870.

SIECZKARNIA metalowa, 350zł, gm.Wysokie Mazowieckie, 794-479-053.

SIECZKARNIA żeliwna, z lat 60-tych, 600zł Białystok, 691-917-055.

SIEWNIK Amazone D7, 3m szer, 9.800zł ok.Olecka. 515-304-652.

SIEWNIK Amazone do nawozów 2000zł gm.Poświętne. (85)650-14-45.

SIEWNIK do kukurydzy z podsiewaczem nawozów, stan bdb 4500zł gm.Dąbrowa Białostocka, 503-435-520.

SIEWNIK do kukurydzy, mechaniczny, 2.000zł, gm. Sztabin, 606-516-772.

SIEWNIK do nawozów Amazone 600L, 2500zł gm. Sztabin, 606-516-772.

SIEWNIK do zboża, 4m, Nordsten, z agregatem uprawowym 8500zł, gm.Boćki, 515-632-625.

SIEWNIK do zboża, wałek, sterownik, zagarniacz, szer. 4,5m, 4.500zł, gm. Przytuły. 791-424-394

SIEWNIK konny przerobiony do ciągnika gm. Sidra 550zł 699-894-156

SIEWNIK Kos do nawozów, 400zł, gm. Choroszcz. 518-524-903

SIEWNIK nawozowy Agromet Brzeg RNZ-2, dwa talerze; siewnik zbożowy Poznaniak, olejowy, 2.100 zł/szt., Suchowola. 512-511-246.

SIEWNIK poznaniak 1500zł, gm.Wąsosz. 785-056-707.

SIEWNIK Poznaniak 2,5m, 2500zł gm. Turośń Kościelna. 502-165-505.

SIEWNIK Poznaniak 2,70m szer. 1100zł, ok. Łap, 516-033-948.

SIEWNIK poznaniak 2500zł gm. Sztabin, 606-516-772.

SIEWNIK Poznaniak na docisku stan bdb, 1600zł, gm.Zawady, 606-291-335.

SIEWNIK Poznaniak, docisk sprężynowy, 1988r., stan bdb, 2.800zł, gm.Zambrów. 530-758-600

SIEWNIK Sulkin, do nawozów, 2000zł gm.Juchnowiec, 534-032-829.

SIEWNIK zbożowy na skrzyni olejowej, 2.900zł, gm.Czyżew, 691-431-427.

SIEWNIK zbożowy Poznaniak 1500zł gm. Klukowo, 727-474-831

SIEWNIKA do tura 100cm szer. sworznie, tulejki bez luzu 3500zł gm. Przytuły. 791-424-394

SILNIK C-328,C-330,C-330,C-360 3P C-360 po remoncie od 5000do 8000zł gm.Wasilków tel.516-354-304

SILNIK C330, C328, C325 po remoncie, 3szt, 4.000 -5.000zł gm.Zambrów. 509-392-648.

SILNIK do C330 do naprawy, 3900zł, Ciechanowiec. 516-441-763.

SILNIK do C360, po naprawie, 8000zł, Białystok. 500-097-199

SILNIK do ursusa C-335, 4.000zł, gm.Zambrów. 603-993-679

SILNIK Perkins 6 -na części, 2.000zł, gm.Grajewo, 505-428-559.

SILNIK spalinowy S, sprawny, 2500 zł gm.Lipsk. 794-479-868

SILOS lejowy na zboże, grubość blachy 5,2mm, 70 ton, 16.000zł, gm. Janów. 669-205-467

SIŁOWNIK 2-stronnego działania 5szt, 300-500zł, gm.Nowy Dwór, 515-679-472.

SIŁOWNIK wywrotu, 4-stopniowy, 600zł, gm.Nowy Dwór, 515-679-472.

SIŁOWNIKI hydrauliczne różnej długości 5szt, 150-500zł/szt ok.Sejn. 784-244-382.

SPRĘŻARKA siłowa, duży zbiornik, 700zł, ok. Bielska Podlaskiego. 605-138-312.

SZUFLA do śniegu, ziemi 2,20m szer, na tył ciągnika, 3300zł, gm.Suwałki. 727-213-442.

SZUFLA do tura o szer. 2m, stan dobry, 1200zł gm. Augustów. 514-345-040

ŚRUTOWNIK bijakowy silnik 11 kW stan dobry 1500 zł 605-099-058

ŚRUTOWNIK ssąco-tłoczący 11kW, (2009) 6000zł, gm.Wysokie Mazowieckie, 500-805-221.

TALERZÓWKA 2015, 28 talerzy, stan bdb, 5000zł, ok. Augustowa, 504-323-210.

TALERZÓWKA 5m szer., półzawieszana na kołach bliźniakach 20.000zł, gm. Turośń Kościelna, 661-827-517.

TALERZÓWKA Janpol 3m, 13.000zł, gm. Klukowo, 727-474-831

TALERZÓWKA Janpol 3m, 13.000zł, gm. Klukowo, 727-474-831

TALERZÓWKA z hydropakiem 3m, z siewnikiem Amazone, 15.000zł 503-624-119

TRAKTOR, samoróbka plus części: silnik, cewka zapłonowa, 1.700zł, gm. Grabówka 572-286-820

TROLL, stan bdb 500zł, gm.Zawady, 606-291-335.

TUR 2-sekcyjny Quicke 3360E z szuflą od Zetora 7245, 6500 złgm. Augustów. 514-345-040

TUR do C-360, 1-sekcyjny, stan bdb, 4.000zł, gm.Zambrów. 530-758-600

URSUS C-330, 1990r., 32.000zł, gm.Zambrów. 603-993-679

URSUS C-355 stan dobry, odnowiony, sprawny, opony jak nowe, kabina 17000zł ok Zambrowa tel 885-762-195

Ursus C-360, (1989), stan dobry, 724-869-223

WAGA do zboża, starego typu, 100zł Choroszcz. 500-703-985

WAGA dziesiętna, bez odważników, 200kg, 300zł gm.Bielsk Podlaski. 505-616-986.

WAGA dziesiętna, z odważnikami 250zł Białystok, 691-917-055.

WAGA samochodowa, elektroniczna, bez czujników, nowa, dł. 12x3m, 23.000zł, gm. Janów. 669-205-467

WAŁ posiewny 2,10m szer. 2300zł gm.Puńsk. 694-629-311.

WAŁ posiewny Agro Factory, szer. 6,20m, nowy, 29.000zł, gm. Czyżew. 666-528-681

WAŁKI odbioru mocy różne rodzaje i długości 10szt, 100-600zł, ok. Augustowa. 607-076-241

WAŁKI robione nowe, do prasy John Dear 578, 8szt 1000 -3000zł/szt Puńsk. 603-962-005.

WIALNIA do czyszczenia zboża, 400zł, gm.Boćki, 515-632-625.

WIALNIA do zboża 700zł gm.Poświętne. (85)650-14-45.

WIALNIA do zboża, elektryczna 1300zł, gm.Łapy. 514-071-096.

WICHER- zgrabiarka 6 gwiazdowa, 600zł, gm. Rutki. 500-749-606;

WŁADIMIERC T25 (1985) na części 1500z -3500zł, Suwałki. 512-824-105

WÓZ konny metalowy, 800zł, gm.Bargłów Kościelny, 509-634-386.

WÓZ konny, 1.500zł, gm.Grajewo, (86)272-67-63.

WÓZ, przystosowany do ciągnika 1000zł gm. Rutki. 500-749-606;

WÓZEK widłowy Bułgar, stan dobry, 10.000zł, gm. Czarna Białostocka. 666-328-967, 731-402-226

WYCIĄG do obornika, kompletny, 2.500zł, Sokoły, 501-673-654

WYCIĄGARKA linowa do obornika 2000zł, gm.Poświętne. (85)650-14-45.

WYCINAK Trojlet 1,80m 9.000zł gm. Klukowo, 727-474-831

ZACZEP polowy do ciągnika New Holland 2500zł gm.Nowy Dwór, 515-679-472.

ZAMOCOWANIE do tura -Zetor Malimex, Fendt, 2.500zł, Zambrów. 509-392-648

ZBIORNIK do mleka 1300l, samomyjący 2900zł gm.Zawady, 728-326-384

ZBIORNIK do mleka, 4500 zł, Kubrzany, tel. 696-716-581

ZBIORNIK na mleko 1250L, wannowy, z odzyskiem ciepła, 3500zł, gm.Nowe Piekuty tel.605-862-321

ZBIORNIK na mleko Alfa Laval, 650l, listwa, tabela, zawór, odzysk ciepła, 2.500zł, gm.Sztabin. 606-516-772.

ZBIORNIK na mleko, 1100l, wannowy, odzysk ciepła, stan bdb, 5.900zł, Szepietowo. 517-715-348.

ZBIORNIK na paliwo, 1.000l, z dystrybutorem, 1.200zł, Wyszków. 600-189-029.

ZBIORNIK oleju hydraulicznego Bizon Super 200zł, gm.Czyżew, 600-824-241.

ZBIORNIKI na mleko, 900l, 2500zł. Suwałki, 452-921-532

ZETOR 3320, 2006r., 2.600mth, w oryginale, nie malowany, 74.000zł, gm.Zambrów. 603-993-679

ZETOR 4718 bez prawa rejestracji stan dobry, 11500zł tel.501-289-010

ZETOR 4911, 1983r. zarejstrowany, silnik po kapitalnym remoncie, stan dobry, 19500zł tel.501-289-010

ZGRABIARKA 7-gwiazdowa, 600zł, gm. Choroszcz. 518-524-903

ZGRABIARKA Fela karuzelowa, 1500zł ok. Bielska Podlaskiego. 605-138-312.

ZGRABIARKA karuzelowa Pottinger Euro Top 421N, stan bdb, 16.500zł, ok.Olecka. 515-304-652.

ZGRABIARKA Krone 461, 1-gwiazdowa, (2013) 12800zł gm.Poświętne. 600-275-608.

ZGRABIARKA Kuhn 4,10m, na tandemie, (2018) oryginał, 27.000zł, gm. Szepietowo. 507-960-008.

ZGRABIARKA Kverneland, do siana, 4m, 12.000zł, gm.Brańsk, 501-207-577.

ZGRABIARKA Samasz 3500złgm. Juchnowiec, 534-032-829.

ZGRABIARKO -przewracarka 7-gwiazdowa, nowy typ, 1.400zł, Wysokie Mazowieckie. 693-146-788

ŻMIJKA do zboża 1000zł, ok. Łap, 516-033-948.

KUPIĘ

ACV, MTZ Białoruś, Ursus, T25, ładowacz troll, mikrus, Anna, Bolko podlaskie. 530-758-600

BECZKOWÓZ polski lub niemiecki, prasę belującą lub kostkującą Welger, Claas, JohnDeer, Sipma, glebogryzarkę, podlaskie 530-758-600

CIĄGNIK C-330, Zetor 3320 lub 5320 -kupię. 507-960-008.

Ciągnik MTZ, Ursus, Zetor- kupię. 698-282-939

Ciągnik rolniczy -kupię. 603-502-876

CIĄGNIK rolniczy MF 255, Ursus 2812, 3512 -kupię, 607-071-712.

Ciągnik rolniczy Ursus, Zetor, MTZ i inne-kupię. 783-964-891

CIĄGNIKI rolnicze uszkodzone, sprawne Renault, Case, Massey Ferguson. Tel.536-469-356, 535-429-827

CYKLOP, może być do remontu -kupię, 607-071-712.

KOMBAJN Anna lub Bolko. 609-320-169.

KOMBAJN Fortschritt 514 na części -kupię. 503-685-118.

KOMBAJN zbożowy, na sześciu klawiszach, stan bdb -kupię, 664-424-333

KOPACZKĘ i sadzarkę do ziemniaków -kupię, 607-071-712.

KRĘGI betonowe fi 80, nowe, 4szt, 350zł/szt Choroszcz 605-371-441.

MASZYNY rolnicze do remontu kupię 605-371-441.

ORKAN 2 - sieczkarnia do słomy i zielonek. Tel. 603-431-311.

OWIJARKĘ samozaładowczą, gm. Zambrów. 797-563-979

PRASĘ belującą Welger, Claas, Cararro, Krone, Sipma, Metal Fach 504-412-147

PRASĘ kostkującą Welger, Claas, Deutz Fahr, JD, Sipma. 504-412-147

PRASĘ kostkującą, polską, w oryginale, stan bdb -kupię, 664-424-333

PRASĘ Sipma, Vicon, Welger, Metal-Fach, Deutz, Warfama lub inną -kupię. 665-207-084

PRZYCZEPA wywrotka, 4,5-12 ton, do remontu -kupię, gm. Janów. 669-205-467

PRZYCZEPĘ do przewozu zwierząt -kupię, 607-071-712.

PRZYCZEPĘ samozbierającą, sprawną, małą gm. Zabłudów. 503-163-134

PRZYCZEPĘ wywrotkę gm. Zambrów. 797-563-979

PRZYCZEPĘ wywrotkę lub sztywną; rozrzutnik 1-2-osiowy, ładowacz Troll. 609-320-169.

ROZRZUTNIK i zbierająca do remontu tel 693-102-318

ROZRZUTNIK obornika Czarna Białostocka, może być do remontu kupię 605-371-441.

ROZSIEWACZ wapna RCW -kupię, 607-071-712.

SILNIK do Ursusa C360 3P, Suwałki. 512-824-105

TAŚMĘ przednia do kombajnu Anna 644 -kupię Turośń Dolna, 503-685-118.

URSUS C-330 ze sprzętem towarzyszącym. 666-528-681

WAŁKI do kultywatora 210cm, podwójne -kupię Turośń Dolna, 503-685-118.

WIALNIA do zboża -kupię gm.Suwałki. 727-213-442.

WIALNIĘ do zboża z silnikiem w dobrym stanie -kupię, pow. sejneński. Tel: 505 235 714

PRODUKTY ROLNE

DRZEWO sosnowe, 20mp, 150zł/mp, ok.Suwałk, 452-308-358

FACELIA błękitna 1T, 10zł/kg Grabówka 505-033-332

GORCZYCA nasiona, ok. 1T, 3,60 zł/kg Bielsk Podlaski 503-624-119

GROCH Astronaute, pierwszy rok po centrali, 7t, 1,4zł/kg, gm.Brańsk 577-697-327

GROCH Ostino 2,5T 120 zł/q, gm. Boćki. 692-989-926

JĘCZMIEŃ 500kg, 80zł/q gm.Wysokie Mazowieckie. 503-850-564.

JĘCZMIEŃ ozimy 20T, 800zł/t, ok.Bogut tel 728-198-738

JĘCZMIEŃ zimowy Almut 5t, czyszczony 900zł/t. gm. Dąbrowa Biał. Tel. 500-625-668

eprasa.pl f7b3e47b33

JĘCZMIEŃ zimowy Giewont 20 ton, 120 zł/q, gm. Turośń Kościelna, 661-827-517.

JĘCZMIEŃ zimowy Giewont czyszczony 3T, 900zł/T tel. 500-625-668

KISZONKA z kukurydzy 150zł/T, 150T gm.Dąbrowa Białostocka, 500-043-927

KUKURYDZA do skoszenia 4,5ha, 6100zł/ha, gm.Janów, 502-534-948 po 20.00

KUKURYDZA na kiszonkę 8000m^2 , 4000zł, gm.Bakałarzewo, 518-957-026.

KUKURYDZA na pniu 7ha, 8000zł/ha, ok. Jedwabne, 512-205-718.

KUPIĘ 2 tony owsa, gmina Kulesze Kościelne, tel. 533-981-299

MIESZANKA zbożowa 2T, 65 zł/q, Bargłów Kościelny, 885-891-493.

MIESZANKA zbożowa na śrutę 50zł/dt gm. Bargłów, Kościelny, tel.693-925-703

MIESZANKA zbożowa ok. 10T 800zł/T, ok. Sejn 664-424-333

OBORNIK koński 20T 30zł/T, gm.Orla, 500-787-032.

ORKISZ ekologiczny certyfikat eko 150zł/q, 10 ton, Krynki 692-810-555.

OWIES 1T, 75zł/q, gm.Wysokie Mazowieckie, 693-146-788

OWIES 20T, 60zł/q, ok.Suwałk, 452-308-358

OWIES Bingo 25t. 500zł/t. gm. Dąbrowa Biał. Tel. 500-625-668

OWIES ok. 3 tony - 800 zł/t gm.Tykocin, 601-480-932.

PSZENICA jara 15t 800zł/t ok.Bogut tel 728-198-738

PSZENICA jara, 10 ton, oczyszczona, 120 zł/q, ok. Łap, 661-827-517.

PSZENICA ozima 5T 1000zł/T, ok.Radziłowa, 697-646-727.

PSZENICA ozima 5T, 90zł/q gm.Wysokie Mazowieckie, 500-805-221.

PSZENŻYTO 12t, 100zł/q, Turośń Kościelna, 661-827-517.

PSZENŻYTO Belcanto, Rotondo, pierwszy odsiew pszenica Rubikon pierwszy rok po centrali 100złq gm.Kobylin Borzymy. 504-622-139

PSZENŻYTO i mieszanka, tegoroczne 10T 650zł/T gm. Augustów. 514-345-040

PSZENŻYTO ładne, nadaje się do siewu, 1T, 700zł/T, ok. Sokółki, tel. 511-594-346

PSZENŻYTO ok. 4 tony - 800 zł/t gm.Tykocin, 601-480-932.

PSZENŻYTO ozime 4T, 70 zł/q, Bargłów Kościelny, 885-891-493.

PSZENŻYTO Porto czyszczone 5T, 900zł/t. gm. Dąbrowa Biał. Tel. 500-625-668

PSZENŻYTO, 10T, 800 zł/t, ok.Radziłowa, 697-646-727.

PSZENŻYTO, pszenica i żyto, po 1T, 70zł/q Trzcianne. 517-955-734

SIANO 150bel, 100zł/szt gm.Dąbrowa Białostocka, 500-043-927

SIANO 30bel, dobrej jakości, 150 zł/szt., Bielsk Podlaski. 609-244-579

SIANO 40 bel, 115/zł/szt, gm. Zabłudów 660-254-569

SIANO I pokos, 150cm, 70szt., 100 zł/szt gm.Janów. 504-131-137

SIANO i słoma w belach ok. 30szt, 120-2000zł/szt, ok. Sejn. 664-424-333.

SIANO II pokos, 150bel, 100zł/szt gm.Goniądz. 664-301-781, 511-441-745.

SIANO suche 50bel, 65zł/szt gm.Sztabin, 517-078-091.

SIANO w belach (mieszanka, koniczyna, lucerna, trawa) 20szt., 100 zł/szt., gm. Augustów. 536-177-884.

SIANO w belach, 125cm, 10szt, prasa pasowa, 100zł/szt, gm Tykocin, tel 667-639-309

SIANO w belach, 125cm, 10szt, prasa pasowa, 100zł/szt, gm Tykocin, tel 667-639-309

SIANO w belach, tegoroczne, 100szt, 160 zł/szt., ok.Augustowa. 667-638-675

SIANO w belach, ze stodoły, 200szt., 180 zł/szt, gm.Sokoły. 696-642-096.

SIANO, dobrej jakości z łąk polnych, 50bel, 100zł/szt, tegoroczne, Skomack Wielki, 507-828-136

SIANO, I pokos, tegoroczne, 14 bel, 110zł/szt gm.Krypno. 501-043-094

SIANO, sianokiszonka z mieszanki traw z koniczyną czerwoną,130cm, 28bel, 145zł/szt, ok Jeleniewa tel. 504-476-641

SIANOKISZONKA 10bel, 120 zł/szt, gm. Zabłudów. 531-561-611.

SIANOKISZONKA 105bel, bardzo dobra jakość 200zl/szt gm.Suwałki. 727-213-442.

SIANOKISZONKA 120szt, 50zł/szt, możliwość załadunku gm.Augustów, 663-932-903

SIANOKISZONKA 30 bel, 130/zł/szt, gm. Zabłudów 660-254-569

SIANOKISZONKA 45bel, 90zł/szt gm.Brańsk, 501-207-577.

SIANOKISZONKA 50bel, 100zł/szt gm.Dąbrowa Białostocka, 500-043-927

SIANOKISZONKA polna, 4 warstwy folii, bele 130x130, 300szt, możliwość transportu, 140 zł/szt, Gródek 502-255-050

SŁOMA 20bel, 90zł/szt ok. Sokółki, tel. 511-594-346

SŁOMA 70bel, 80 zł/szt., Bielsk Podlaski. 609-244-579

SŁOMA lub siano na podściółkę, 130x130cm, siatka, suche, 300szt, możliwość transportu, 90 zł/szt, Gródek 502-255-050

SŁOMA pszenna 14bel, tegoroczna 90zł/szt gm.Krypno. 501-043-094

SŁOMA w belach 120x120 100 sztuk, 90zł/szt Trzcianne. 517-955-734

SŁOMA w belach, 125cm, 10szt, prasa pasowa, 100zł/szt, gm Tykocin, tel 667-639-307

SŁOMA z mieszanki 150bel, 55zł/szt, prasa Ursus, ok.Augustowa. 693-916-128.

SŁOMA żytnia 24 bele, 105zł/szt gm.Wysokie Mazowieckie, 693-146-788

SŁOMA żytnia z pola 3ha, 50zł/bela, gm. Trzcianne 728-045-605

ZIEMNIAKI Monte Carlo, Katania, Ricardo 2zł/kg, 1T, gm. Kobylin Borzymy. 504-622-139

ZIEMNIAKI paszowe 300kg, 0,50zł/kg Suwałki. 512-824-105

ŻYTO 3T 60zł/q, gm. Trzcianne 728-045-605

ŻYTO Rubin 4T, 80zł/q, gm.Wysokie Mazowieckie, 693-146-788

ŻYTO, 10T, 700 zł/t, ok.Radziłowa, 697-646-727.

ŻYTO, 5 ton, 650 zł/t, gm. Szypliszki, 690-564-949.

ZWIERZĘTA HODOWLANE

BYCZKI -kupię 150-300kg, gm.Raczki. 727-335-282.

BYCZKI 4szt -kupię gm.Suwałki. 727-213-442.

BYCZKI i jałoszka, 2szt, 2-3 miesiące, 6300 zł/wszystkie, gm. Kobylin Borzymy tel. 886-679-015

BYCZKI od 10 dni do odchowanych -kupię, Sokoły +50 km gm.Sokoły 573-938-755

BYK 550kg, biało czarny, do zacielenia krów, 900zł, gm.Kobylin-Borzymy, 506-794-926.

CIELAKI małe, w dobrej cenie -kupię gm.Kobylin-Borzymy, 506-794-926.

CIELAKI, byczki, jałoszki kupię, gm. Sokoły 30km 507-399-220

CIELICZKI, mieszańce i mięsne kupię Augustów, 519-470-754

GOŁĘBIE 20szt, 10 zł/szt likwidacja Suwałki, 783-519-560.

JAŁOSZKI, 4-miesięczne, 7szt, 2000zł/szt, gm. Szepietowo, 502-637-521

JAŁÓWKA HF, cielna, 2szt, wycielenie 12 września 10.000zł/szt, gm.Kobylin-Borzymy, 798-562-267.

JAŁÓWKA HF, wycielenie wrzesień, 11.000zł, gm.Miastkowo, tel. 511-021-856

JAŁÓWKA HO, wycielenie początek września 8500zł gm. Szypliszki, 690-564-949.

JAŁÓWKA Limuze 750kg wycielenie początek września, 14.000zł, gm. Stare Juchy. 699-263-423.

JAŁÓWKI rasy polskiej czerwonej, do programu, 2szt, ok. 5-miesięczne, 4600zł/szt, gm. Jeleniewo. 694-363-073

JAŁÓWKI, 2szt.,wycielenie: koniec września, 8,500zł/szt, ok.Brańska, 519-582-820.

JAŁÓWKI, 3szt, wycielenie wrzesień 9.800 zł/szt., gm. Choroszcz. 607-939-115

KLACZ 2-letniqa, zimnokrwista, 800kg, 10500zł, gm.Nur, 661-605-263

KLACZ gniada 5-letnia, duża, bardzo ładna zaźrebiona 10.000zł Skomack Wielki, pow. Ełk. 507-828-136

KLACZ gniada 8-letnia i 4-letni ogier kasztan, 8.700zł/szt. 501-186-408

KLACZ kasztanka 6-letnia, źrebna +ogierek siwy, 13800zł gm.Siemiatycze. 605-857-168.

KLACZ kasztanka 8-letnia,zaźrebiona, ze źrebakiem 12.000zł gm.Trzcianne. 663-356-722.

KLACZ kasztanka zimnokrwista, 8 lat, 9000zł, Bargłów Kościelny, 885-891-493.

KOZA mleczna 700zł Siemiatycze, 516-491-701.

KOZA mleczna z koźlęciem, 350zł, Białystok. 730-329-429

KÓZKI młode 3szt (w tym półroczne) 1200zł gm. Mońki. 510-391-126

KÓZKI młode 6-miesięczne 3szt, 400 zł/szt., Siemiatycze, 516-491-701.

KROWĘ czerwoną do chowu cieląt -kupię gm.Kobylin-Borzymy, 506-794-926.

KROWY czarno -białe i SM, 5szt, 6000-8500zł/szt, ok.Olecka. 515-304-652.

KROWY mleczne -kupię, gm. Janów. 669-205-467

KRÓLIK 3szt. 60zł/szt gm.Wysokie Mazowieckie. 503-850-564.

KRÓLIKI 20szt, 30-100zł/szt Białystok, 889-734-115

KRÓLIKI młode 10szt, 20zł/szt gm.Andrzejewo, 694-434-622.

KUPIĘ ogiera do zaprzęgu i prac polowych 500-787-032.

KURY 1-roczne, 12szt, 15zł/szt gm.Mońki. 699-917-463

KURY nioski, 21- tygodniowe 30szt, 47 zł/szt., ok. Sokół 785-542-458

ŁADOWACZ troll, koła 16, stan bdb, 8000zł, gm.Nowe Piekuty, 794-908-191.

OGIER gniady 13-miesięczny, 7000zł gm.Choroszcz, 539-684-105.

OGIER kary, 6-mies, ks.główna, Z.K. 5.500zł, gm.Dobrzyniewo Duże. 507-565-537.

OGIER kasztan 5-letni, 41pkt, z licencją, ładne potomstwo 10.000zł, gm.Trzcianne. 663-356-722.

OWCE 3szt. 400zł/szt gm.Wysokie Mazowieckie. 503-850-564.

OWCE kameruńskie 3szt, 920zł/całość, Suchowola, 883-505-805

PROSIAKI 10tygodniowe 10szt, 350zł/szt, gm.Wysokie Mazowieckie, 500-805-221.

PROSIAKI, 10szt, 360zł/szt, gm.Kobylin -Borzymy, 669-833-609.

PROSIĘTA 2szt, 600zł, gmina Kulesze Kościelne, tel.533-981-299

SKUP bydła pourazowego 508-230-575

REKLAMA 0211242338

Jak zamieścić bezpłatne ogłoszenie drobne w KRAMIKU

Na kuponie drukowanym w Kramiku

Jeden kupon może zawierać tylko jedno ogłoszenie, które może być zlecone na maksymalnie 8 kolejnych wydań. Kupony należy przesłać do Biura Ogłoszeń pocztą lub dostarczyć osobiście.

Telefonicznie pod numerem tel. (85) 748 74 48

UWAGA!
Ogłoszenia przyjmowane są wyłącznie telefonicznie w środy i w czwartki w godz. 9.00-15.00

Drogą internetową wysyłając e-maila na adres: kramik@wpolczesna.pl

Można przesłać maksymalnie osiem ogłoszeń

kramik ogłoszeniowy

KUPON NA OGŁOSZENIE DROBNE
Przeznaczony wyłącznie dla osób prywatnych

Podaj rubrykę: ..... **Powiat:** .....

Treść ogłoszenia (DRUKOWANE LITERY): .....

.....

.....

.....

Podaj cenę: ..... **Telefon:** .....

1. Wypełniony kupon należy przesłać pod adres.: Biuro Ogłoszeń, ul. Św. Mikołaja 1 (IV piętro), 15-419 Białystok, z dopiskiem KRAMIK.
2. Redakcja zastrzega sobie prawo do zmian treści lub wstrzymania publikacji ogłoszenia.
3. Niniejsza forma reklamy przeznaczona jest dla osób nie prowadzących działalności gospodarczej.
4. Jeden kupon może zawierać tylko jedno ogłoszenie.
5. W ogłoszeniu dotyczącym sprzedaży, wynajmu musi być podana cena. W przypadku braku ceny, ogłoszenie zostanie odrzucone.

Podane dane osobowe będą przetwarzane przez Polska Press Sp. z o.o. wyłącznie dla potrzeb realizacji zamówienia.

eprasa.pl f7b3e47b33

AUTOPROMOCJA 0011242362

kramik ogłoszeniowy

SMSowo KOMFORTowo

ZLEĆ OGŁOSZENIE DROBNE

do Kramiku Ogłoszeniowego

(dotyczy osób fizycznych nieprowadzących działalności gospodarczej)

Jak zlecić ogłoszenie?

- Wpisz w telefonie komórkowym dowolnej sieci SMS-a z treścią ogłoszenia. Zacznij od podania kodu złożonego z wyrazu kramik i po kropce numeru rubryki, w której ma się znaleźć ogłoszenie, np. 01, a dalej - po odstępie (spacji) - jego treść. Całość powinna wyglądać np. tak (prosimy nie używać polskich znaków): **kramik.01 opiekunke do dziecka** tel. 123456

Wyślij SMS-a z treścią ogłoszenia **pod numer: 72355** - cena: 2,46 zł brutto - dwie emisje: jedna w Kramiku i jedna w Kramiku Plus
7355 - cena: 3,69 zł brutto - cztery emisje: dwie w Kramiku i dwie w Kramiku Plus

- Otrzymasz potwierdzenie przyjęcia ogłoszenia z naszego Biura Ogłoszeń, które sprawdzi, czy jest ono zgodne z zasadami określonymi w regulaminie przyjmowania ogłoszeń
- Twoje ogłoszenie znajdzie się w Kramiku i Kramiku Plus w najbliższym możliwym terminie
- Maksymalna długość ogłoszenia (wraz ze spacjami i interpunkcją) to 130 znaków

Ważne informacje:

- Ogłoszenia dotyczące sprzedaży lub wynajmu muszą zawierać CENĘ.
- Do rubryki Praca/Zatrudnię (kod rubryki 01) przyjmowane są tylko ogłoszenia dotyczące zatrudnienia opiekunki do dziecka lub gospodyni domowej
- Ogłoszenia zlecone do rubryki Automoto/Sprzedam muszą zawierać markę oraz model samochodu
- Ogłoszenia zlecone do wszystkich rubryk z branży Nieruchomości muszą zawierać lokalizację (miasto oraz osiedle lub ulicę)
- Ogłoszenia, z treści których wynika, że Ogłoszeniodawca prowadzi działalność gospodarczą, nie zostaną opublikowane
- Regulamin wysyłania i publikowania ogłoszeń przez SMS dostępny jest na stronie internetowej: www.wspolczesna.pl/kramik

Oferta dla osób prowadzących działalność gospodarczą

– Wyślij SMS-a z treścią ogłoszenia **pod numer: 7936** - cena: 11,07 zł brutto
– dwie emisje: jedna w Kramiku i jedna w Kramiku Plus.
Rubryki:
69 Praca/Zatrudnię
70 Biznes
71 Turystyka, Agroturystyka
72 Zdrowie
73 Usługi

Wykaz rubryk - ogłoszeń SMS do Kramiku Ogłoszeniowego

01 Praca/Zatrudnię
02 Praca/Szukam pracy
03 Podaruję
04 Potrzebuję
05 Zamienię
06 Automoto/Kupię
07 Automoto/Sprzedam
08 Automoto/Części/Kupię
09 Automoto/Części/Sprzedam
10 Automoto/Motory/Kupię
11 Automoto/Motory/Sprzedam
12 Automoto/Zamienię
13 Nauka
14 Zdrowie/Zdrowie i uroda
15 Nieruchomości/Kupię
16 Nieruchomości/Sprzedam
17 Nieruchomości/Stancje/Szukam
18 Nieruchomości/Wynajmę
19 Nieruchomości/Zamienię
20 Nieruchomości/Stancje
21 Dla Domu/Meble
22 Dla Domu/Sprzęt AGD
23 Dla Domu/Inne
24 Dla Domu/Kupię
25 Dla Dzieci/Zabawki
26 Dla Dzieci/Akcesoria
27 Dla Dzieci/Odzież
28 RTV/Kupię
29 RTV/Sprzedam
30 RTV/Zamienię
31 Komputery/Kupię
32 Komputery/Sprzedam
33 Hobby/Muzyka
34 Hobby/Sprzęt sportowy
36 Hobby/Zwierzęta/Jeździectwo
38 Hobby/Rośliny
39 Hobby/Foto
40 Hobby/Antyki
41 Hobby/Książki, czasopisma
42 Hobby/Inne
43 Rolnictwo/Kupię
44 Rolnictwo/Maszyny i urządzenia
45 Rolnictwo/Produkty rolne
46 Rolnictwo/Zwierzęta hodowlane
47 Rolnictwo/Materiały do produkcji
48 Rolnictwo/Ziemia rolna
49 Rolnictwo/Zamienię
50 Różne/Kupię
51 Różne /Sprzedam
52 Różne/Inne
53 Handel/Kupię
54 Handel/Sprzedam
55 Maszyny i urządzenia/Kupię
56 Maszyny i urządzenia/Sprzedam
57 Okazje/Sprzedam
58 Okazje/Kupię
59 Okazje/Zamienię
60 Okazje/Rzeczy nowe
61 Okazje/Rzeczy używane
62 Materiały budowlane/Kupię
63 Materiały budowlane/Sprzedam
64 Materiały budowlane/Zamienię
65 Telefony/Sprzedam
66 Telefony/Kupię
67 Telefony/Zamienię
68 Zawiadomienia

Wyślij ogłoszenie SMS-em

STADO bydła mlecznego, 6 sztuk. 8000 -10.000zł/szt, 697-471-279

TUCZNIK 130kg, 9zł/kg gm.Kobylin-Borzymy, 506-794-926.

ŻARŁAKI byczki, cieliczki, 4szt, 3500zł/szt ok.Olecka. 515-304-652.

MATERIAŁY DO PRODUKCJI

PSZENICA zimowa, do siewu 4T, 90zł/q Augustów, 519-470-754

ŻYTO do siewu 3T, 60zł/q Augustów, 519-470-754

ZIEMIA ROLNA

DRĄGI, gm.Sokoły las stary, przy drodze, 3700m^2, 15.000zł, 888-503-286

DZIAŁKI zagrodowe po 3000m^2, 3 szt, 70zł/m^2, Jeńki 696-642-096.

GM. Bargłów Kościelny, las mieszany, 0,45ha, 23.000zł, 509-634-386.

GM. Choroszcz -las olchowy, 3ha, 75-letni, 270.000zł. 791-852-338.

GM. Choroszcz -łąka, 0,8ha, 60.000zł. 791-852-338.

GM. Choroszcz -rolna, 0,8ha, do przekształcenia, 80.000zł. 791-852-338.

GM. Czyżew 2ha, 240.000zł/ha 607-604-169

GM. Grodzisk, Czarna Wielka -las, 4,3ha, sosnowy, 260.000zł. 669-864-581.

GM. Milejczyce, Grodzisk, Dziadkowice lub Siemiatycze -kupię las lub ziemię rolną. 797-984-450

GM.CZYŻEW 1ha, 160.000zł, 571-477-521.

GM.DROHICZYN, 2,67ha, ziemia orna, sady, IV kl. 220000zł/całość 796-871-235

GM.GRODZISK, Czarna Wielka las sosnowy 4,30ha, 220.000zł/całość, gm. Czyżew, 666-528-681.

GM.JANÓW, 40ha, 118.000zł, 504-131-137

GM.SOKOŁY, Jeńki, ziemia rolna 4ha, 120.000zł/ha 696-642-096.

GM.TRZCIANNE, Krynice 1ha łąki, 50.000zł. 728-045-605

GM.WASILKÓW, działki rolne 30zł/m^2 530-416-478

GRAJEWO 3 ha łąki, Natura 2000, 100.000zł 881-627-985

KUPIĘ las z gruntem lub do wycinki. 573-252-507

KUPIĘ: gm.Hajnówka, Czyże, Bielsk Podlaski, Rutka, Boćki, Milejczyce, orna, łąka, las. 666-528-681.

PRZYJMĘ w dzierżawę grunt orny Zabłudów, Szudziałowo, Krynki tel. 722-308-054

PRZYJMĘ w dzierżawę łąki w woj. podlaskim, Bielsk Podlaski 503-624-119

SADY, Gm.Drohiczyn ziemia orna kl. IV 2,67 ha, 220.000zt 796-871-235

SZUKAM gruntów rolnych do uprawy tel. 667-639-307

ŚWIRYDY, gm.Brańsk, 9 ha ziemi w jednym kawałku, 1.100.000zł, 664-457-795.

WIEŚ Waniewo, gm.Sokoły, ziemia orna i łąka, 4ha, 280.000zł, 570-768-719.

WOJ.PODLASKIE, ok.Sejn, 5,6ha, 70.000zł/ha. 791- 285-361

WOJ.PODLASKIE, ok.Sejn, 5,6ha, 70.000zł/ha. 791- 285-361

WROCEŃ, gm. Goniądz -wydzierżawię łąkę, 1,64ha, 1.640zł. 512-513-784

WYDZIERŻAWIĘ lub kupię ziemię rolną gm.Janów lub sąsiednie. 504-752-925.

ZIEMIĘ rolną lub las, gm. gm Orla, sąsiednie -kupię, 728-626-773

ZIEMIĘ rolną plus las w Hajnówce, ok. 2ha kupię, 669-864-581.

SPRZEDAM

BIG bag, 50szt, 10zł/szt gm.Kobylin-Borzymy, 506-794-926.

DRABINY do wozu konnego 4,5m dł, 2szt, 600zł/całość gm.Bielsk Podlaski. 505-616-986.

SADZONKI brzozy 20szt, jarzębiny 20szt, 50zł/szt Jaświły 512-513-784

SILNIK S-320, 2100zł, Suchowola, 883-505-805

WORKI po pelecie 300szt, 1,00zł/szt gm.Mońki. 699-917-463

WORKI po pelecie 600szt, 1,00zł/szt, gm.Mońki. 699-917-463, 85/716-42-46.

RÓŻNE

KUPIĘ

TOPOLA lub las. 539-014-524.

SPRZEDAM

DREWNO opałowe brzoza suche, porąbane 5mp, 300zł/mp Sokółka, 608-720-220

DREWNO opałowe brzozowe rąbane, 8mp, 350zł/mp 605-371-441.

DREWNO opałowe grab suche, porąbane 5mp, 350zł/mp Sokółka, 608-720-220

DREWNO opałowe olchowe, rąbane, 8mp, 300zł/mp Choroszcz 605-371-441.

DREWNO opałowe sosna suche, porąbane 5mp, 200zł/mp Sokółka, 608-720-220

DREWNO opałowe, 5mp, sosna, brzoza, olcha, porąbane, kominek, od 200 -400 zł/mp, gm.Wys.Maz. 530-323-003.

DREWNO opałowe, brzoza, 4mp, 180zł/mp gm.Wysokie Mazowieckie. 503-850-564.

DREWNO opałowe, olcha, brzoza, osika, sosna -pieńki, rąbane, 30mp, 180-260 zł/mp, możliwy transport, gm.Sokółka. 506-422-152.

DREWNO opałowe, olchowe, 2mp, 150zł/mp gm.Wysokie Mazowieckie. 503-850-564.

DREWNO opałowe, suche, mieszane, porąbane, 30m^3, 200 zł/m^3, ok.Korycina. 607-232-316.

DRZEWO opałowe -sosna, olszyna, brzezina, mokre, 20m^3, 150-200 zł/m^3, gm. Turośń Kościelna. 502-165-505.

DRZEWO opałowe 10m^3, 200zł/mp, , Sokółka 515-478-447

DRZEWO opałowe grab, grubo rąbane 8mp, 380zł/mp, Choroszcz 607-071-712.

DRZEWO opałowe jesion, 4mp, 280zł, gm. Dąbrowa Białostocka. 603-702-300

DRZEWO opałowe sosna, suche, 20mp, 300zł/mp ok. Augustowa. 607-076-241

DRZEWO opałowe, mieszane, grubo rąbane, 5m^3, 350 zł/m^3, ok.Tykocina. 508-654-114.

DRZEWO opałowe, olchowe, grubo rąbane, 10m^3, 350 zł/m^3, ok.Tykocina. 508-654-114.

DRZEWO opałowe, rąbane, olszyna, brzoza, 2m^3, 100zł/m^3, gm. Brańsk 792-073-384

DRZEWO opałowe, suche, różne, po budowie 4m^3, 70zł/m^3, Białystok. 602-655-234.

DRZEWO suche, sosna, rąbane 5m^3, 200zł/m^3 gm.Kobylin-Borzymy, 506-794-926.

KAMIEŃ polny, 10 ton, 50 zł/t, ok.Tykocina. 508-654-114.

KAMIEŃ rozszczepiony, na obeliski itp, 3szt, 500zł/szt, ok.Tykocina. 508-654-114.

KUPIĘ drzewo sosnę i świerk dłużyce lub las. 573-252-507

PALETY 230x110cm, 100szt, 40zł/szt, ok.Suwałk, 452-308-358

PLANDEKA 50m^2, 450zł, Wasilków. 601-800-675.

SOSNA 1mp, 150zł/mp, Jaświły 512-513-784

RTV

SPRZEDAM

HI-FI lata 90-te, 5szt, 100-300zł Białystok, 889-734-115

KAMERA duża, do robienia zdjęć, 1.500zł, Białystok. 884-845-610

ODTWARZACZ video Sanyo (1990) z możliwością nagrywania, 75 filmów, 200zł Bielsk Podlaski, 506-731-735

TELEWIZOR 14", 100zł, Białystok, 604-595-157.

TELEWIZOR LG 26" 100zł, gm. Goniądz, 720-768-811

TELEWIZOR Sony Brawia 50", bez zarzutów w odbiorze, 1500zł, Białystok. 797-862-982

ZDROWIE

APARAT słuchowy Siemens, na duży niedosłuch 1500zł, używany B-stok. 609-575-645.

FOTEL dla osoby niepełnosprawnej, 1.200zł, Wasilków. 601-800-675.

PAMPERSY Super Semi, chłonne, duże, 2 op, 60szt 3zł/szt, Białystok, 884-845-610

PAMPERSY Super Semi, chłonne, duże, 2 op, 60szt 3zł/szt, Białystok, 884-845-610

ROWER trójkołowy rehabilitacyjny, nowy, 1000zł, gm. Szepietowo 730-214-381

SKUTEREK inwalidzki, kompletny, stan bdb, 1.700zł, ok.Śniadowa. 510-536-953.

ŚWIATŁO lecznicze, kolorowe, 2.000zł, Białystok. 884-845-610

WÓZEK inwalidzki elektryczny, 1800zł, ok.Łomży. 517-593-393

ZWIERZĘTA

ALPAKI (samice, samce, młode) 12 sztuk, 2500 -7000zł/szt, Suchowola, 663-025-658.

BYCZEK do zacielenia krów 8500zł, gm.Kobylin-Borzymy, 506-794-926.

eprasa.pl f7b3e47b33