9 770239 294211 51 >

Podwójny numer świąteczno-noworoczny

ŻYCIE BYTOMSKIE®

Ukazuje się od 1956 r. w Bytomiu i Radzionkowie • 51/52 (3416/ 3417) • **19-26.12.2022**

PL ISSN 0239-2941 • NR INDEKSU 385050 • ROK LXV • NAKŁAD: 5.000 (udokumentowany)

Cena **3 zł** (w tym 5% VAT) **www.zyciebytomskie.pl**

wydanie elektroniczne dostępne na **eprasa.pl**

Zaułek już nie odstrasza. Teraz robi wrażenie

Czytaj str. 5

Niech z każdego domu w wigilijny wieczór,
płyną słowa radosnych kolęd.
Niech pierwsza gwiazdka przyświeca Wam
w Boże Narodzenie i przez cały Nowy Rok.

Zdrowych i spokojnych Świąt Bożego Narodzenia
życzą

Przewodniczący
Rady Miasta Radzionków
Stefan Hajda

Burmistrz Miasta
Radzionków
Gabriel Tobor

Białych, pachnących choinką świąt,
których moc otworzy serca, rozjaśni myśli,
przyniesie spokój i wytchnienie od trosk
oraz radość z przeżywania Bożego Narodzenia
w gronie rodziny, przyjaciół i znajomych.
A w nadchodzącym roku 2023 wszystkiego,
co daje w życiu sens i spełnienie.

Michał Staniszewski
Przewodniczący
Rady Miejskiej w Bytomiu

Mariusz Wołosz
Prezydent Bytomia

BYTOM

SBB Stowarzyszenie BUDUJMY BYTOM

Z okazji nadchodzących Świąt Bożego Narodzenia
pragniemy złożyć Wszystkim Mieszkańcom
najserdeczniejsze życzenia
zdrowych, radosnych i spokojnych Świąt
pełnych ciepła i rodzinnej atmosfery
oraz wszelkiej pomyślności i wielu sukcesów
w nadchodzącym Nowym 2023 Roku!

Andrzej Panek, Piotr Bula,
Michał Napierała, Marek Wilk, Michał Lewicki
wraz z członkami i sympatykami
Stowarzyszenia Budujmy Bytom

eprasa.pl fd64aa3108

Święta Barbara pożegnała swego proboszcza

Ostatnia droga ks. Huberta Kowola. Najstarszego kapłana diecezji gliwickiej i zarazem Honorowego Obywatela Bytomia pożegnano w parafii św. Barbary, gdzie proboszczem był przez 35 lat. Mszy świętej nad trumną Zmarłego przewodniczył biskup ordynariusz gliwicki Jan Kopiec.

Ksiądz prałat Hubert Kowol zmarł w wieku 93 lat. 35 z nich – być może tych najbardziej intensywnych i owocnych – przeżył w Bytomiu, jako proboszcz parafii pod wezwaniem świętej Barbary. Święta Barbara jest patronką górników, a Bytom był (tak, niestety: był) miastem górniczym. Była to więc parafia dla miasta szczególnie ważna. Jak się wydaje ks. Kowol był najwybitniejszym – obok Wacława Schenka – proboszczem, jaki pracował w naszym mieście po II wojnie światowej.

Historyczne doświadczenie Huberta Kowola było niezwykle. Doświadczył dwóch strasznych totalitaryzmów, aby doczekać wolności. Urodził się w 1929 roku w Suchym Borze (niem. Derschau) na Górnym Śląsku (Opolszczyzna). Jako dziecko i chłopiec obserwował niemiecki nazizm i II wojnę. Jako młody i dojrzały mężczyzna działał w czasach komunizmu. Kiedy miał 60 lat – komunizm upadł i ks. Hubert Kowol zaczął pracować w demokratycznym kraju. Czy trudniej było być księdzem w PRL-u, czy w wolnej Polsce? – zapytał kiedyś ks. Huberta Kowola dziennikarz „Nowej Trybuny Opolskiej". Odpowiedź brzmiała: – O tyle łatwiej było wtedy, że mieliśmy większe oparcie w ludziach i jasną wizję tego, co chcemy robić. Rozumiałem, że w czasach zniewolenia muszę dawać ludziom radość życia, dawać im nadzieję i pokazywać piękno wiary, która jest piękniejsza i ciekawsza niż materializm.

Jako przyczynek do biografii ks. Huberta Kowola warto odnotować, że trafiali do jego kościoła wybitni wikarzy, którzy z kolei gromadzili wokół parafii uzdolnioną młodzież z całego Bytomia. To w św. Barbarze działał Ośrodek Duszpasterstwa Akademickiego Feniks oraz ośrodek oazowy. Sylwetki swoich współpracowników ks. Kowol przedstawił w książce „Pod okiem Opatrzności Bożej. Dzieje pokoleń w latach 1938-2000". Opisał w niej także swoją działalność duszpasterską w naszym mieście.

Trzy lata temu ukazała się kolejna książka jego autorstwa zatytułowana „Stawać się wszystkim dla wszystkich. Refleksje pastoralne na temat pracy duszpasterskiej w Bytomiu w latach 1954-2000". Bo ksiądz Kowol aktywnie pracował również na emeryturze: napisał i obronił pracę doktorską, pisał książki, świadczył pomoc duszpasterską w parafii pw. Matki Boskiej Fatimskiej w Opolu-Grudzicach, gdzie mieszkał po zakończeniu misji w Bytomiu. Nic dziwnego, że część parafian miała wówczas cichy żal do biskupa, że nie przedłużył ich proboszczowi kadencji mimo osiągnięcia wieku emerytalnego.

Msza święta żałobna nad trumną Zmarłego odbyła się w kościele św. Barbary we wtorek 13 grudnia. Przewodniczył jej biskup gliwicki Jan Kopiec, a koncelebrowało ponad 20 kapłanów, w tym dawni wikarzy oraz księża, którzy wychowali się w parafii św. Barbary. W symboliczny sposób bytomianin z urodzenia (bp Jan Kopiec pochodzi z Szombierek) pożegnał bytomianina z wyboru. Nazajutrz pogrzeb księdza Kowola odbył się w Grudzicach, gdzie mieszkał od 2001 roku.

Ksiądz Hubert Kowol był wybitnym duszpasterzem, ale także miłośnikiem Bytomia, melomanem, wielbicielem opery jako gatunku muzycznego i Opery Śląskiej jako teatru, erudytą o szerokich horyzontach („Praca naukowa jako wymóg i owoc duszpasterstwa" – to tytuł jednego z rozdziałów jego książki). Wymienienie go w szeregu takich bytomskich kapłanów jak Józef Szafranek, Norbert Bończyk, Wacław Schenk nie jest przesadą.

MARCIN HAŁAŚ

OGŁOSZENIE

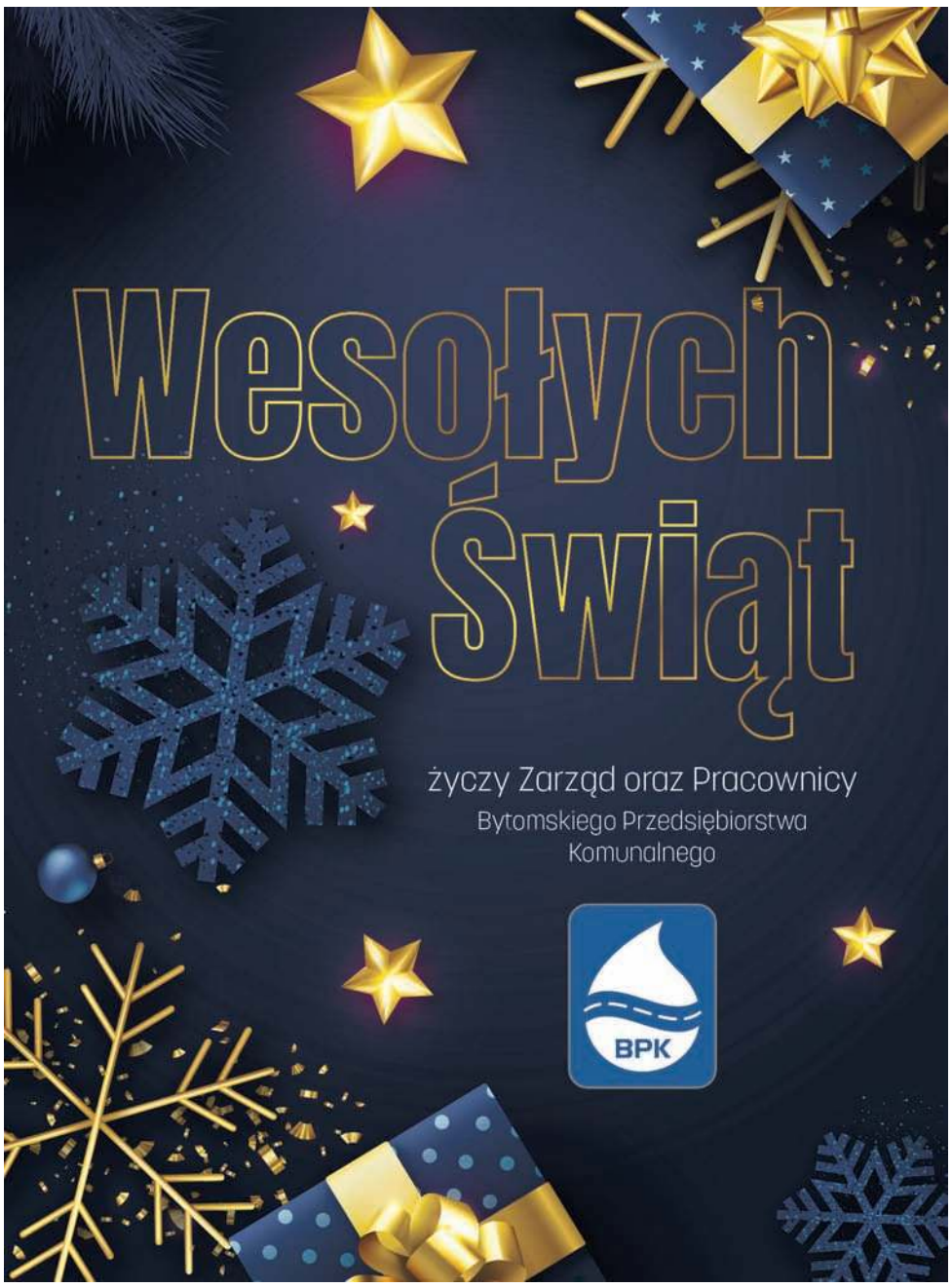

Naprawili wiadukty i kładki

Jest bezpieczniej. Poważne prace remontowe na naszych kładkach dla pieszych oraz wiaduktach zrealizował w kończącym się roku bytomski Miejski Zarząd Dróg i Mostów.

Mający bodaj największe znaczenie w układzie komunikacyjnym Bytomia wiadukt wiszący nad ulicą Wrocławską, przez którego każdego dnia przejeżdżają setki pojazdów zyskał częściowo nową balustradę. Ta poprzednia była już bowiem mocno wybrakowana. Wymieniono poza tym fragmenty bariery energochłonnej. Prócz tego odpowiedzialna za to zadanie ekipa robotników uszczelniła kolektor wiaduktu tramwajowego ul. Wrocławskiej. Na zlecenie MZDiM naprawiono z kolei dylatacje na wiadukcie nad ul. Siemianowicką, na kładce nad ul. Wrocławską i Kolejową oraz na kładce dla pieszych nad torami PKP nad ul. Konstytucji pomiędzy Karbiem oraz Bobrkiem.

Doczekaliśmy się prócz tego częściowego malowania balustrady nad przejściem podziemnym pod torowiskiem tramwajowym na łącznicy z ul. Chorzowskiej w stronę DW911, odnowiono mocno już zniszczone stopnie schodów wiodących do przejścia podziemnego dla pieszych pod ul. Miechowicką. Ten ostatni remont ucieszy przede wszystkim licznych chodzących tamtędy pieszych, bo teraz jest o wiele bezpieczniej niż wcześniej.

Przebudowano też nawierzchnię wiaduktu drogowego ulicy Chorzowskiej nad al. Jana Pawła II. Przy okazji wyregulowano i wymieniono stare wpusty kanałowe, uzupełniono również kostki brukowe tworzące chodnik. Również i on nie stwarza teraz zagrożenia dla użytkowników.

OGŁOSZENIE

eprasa.pl fd64aa3108

Z okazji nadchodzących Świąt Bożego Narodzenia
życzymy wielu radosnych i ciepłych chwil,
odpoczynku w rodzinnym gronie
oraz mnóstwo pomyślności i radości
w życiu prywatnym i zawodowym
w nadchodzącym Nowym Roku,

2050 ŚLĄSKIE

Polska 2050 Szymona Hołowni
Bytom

David Teniers starszy, *Pokłon Trzech Króli*, ok. 1640
Muzeum Narodowe we Wrocławiu

SENAT
RZECZYPOSPOLITEJ
POLSKIEJ

Radosnych i pogodnych świąt
Bożego Narodzenia
oraz wszelkiej pomyślności
w nowym roku 2023

życzy

Halina Bieda
Senator Rzeczypospolitej Polskiej

Z okazji Świąt Bożego Narodzenia składam Państwu najserdeczniejsze życzenia zdrowia, szczęścia, wszelkiej pomyślności i obfitości dóbr.
Niech ten czas spędzony z najbliższymi napełni Wasze serca radością, a Błogosławieństwo Boże towarzyszy Wam w każdy dzień Nowego 2023 Roku.

Tomasz Głogowski
Poseł na Sejm RP

Biuro Poselskie, ul. Opolska 1, Tarnowskie Góry
tel. 32 768 8611 www.glogowski.pl

Wszystkim naszym Klientom, Partnerom i Współpracownikom
życzymy radosnych i spokojnych, pełnych ciepła i nadziei
Świąt Bożego Narodzenia, wszelkiej pomyślności, osiągnięcia
sukcesów, cierpliwości i wytrwałości w realizacji planów
oraz dalszej owocnej współpracy w nadchodzącym Nowym Roku.

W podziękowaniu za dotychczasową współpracę pragniemy zachęcić wszystkich Państwa do współpracy w korzystaniu z naszej oferty usług i instrumentów wsparcia dla osób bezrobotnych i przedsiębiorców. Zapewniamy, iż jesteśmy gotowi i otwarci na realizację kolejnych inicjatyw i wspólnych działań aktywizacyjnych osób bezrobotnych w ramach posiadanych środków finansowych krajowych i europejskich. Po szczegółowe informacje zapraszamy na naszą stronę internetową bytom.praca.gov.pl.

URZĄD PRACY

Dyrekcja i Pracownicy
Powiatowego Urzędu Pracy w Bytomiu

Z okazji nadchodzących Świąt Bożego Narodzenia
pragnę złożyć Państwu najserdeczniejsze życzenia
wielu radosnych, spędzonych w rodzinnej atmosferze chwil
oraz Błogosławieństwa Nowonarodzonego Chrystusa
na każdy kolejny dzień życia,
a także wszelkiej pomyślności w Nowym Roku 2023.

PiS

Wojciech Szarama
Poseł na Sejm RP
Przewodniczący Komisji d/s Kontroli Państwowej

Szanowni Czytelnicy i Ogłoszeniodawcy!

Pierwsze w nowym roku wydanie Życia Bytomskiego, ukaże się 2 stycznia.

eprasa.pl fd64aa3108

Napisali do nas. Zadzwonili

Od kilku dni wieczorami, mniej więcej od godziny 18 do 22 na parkingu przy radzionkowskim targowisku przy ulicy Unii Europejskiej trwają popisy samochodowych mistrzów kierownicy. Słychać ryk silników i pisk opon. Kierowcy zapewne uczą się jazdy w zimowych warunkach, trenując kontrolowane poślizgi. Takie ćwiczenia jednak są bardzo uciążliwe dla okolicznych mieszkańców. Hałas zakłóca spokój nawet przy zamkniętych oknach. Takie harce odbywają się tam zresztą od miesięcy i niestety nikt na to nie reaguje. Sposobem byłoby uruchomienie tam zimą legalnego toru treningowego.

Dziwię się, że przed oddaniem do użytku tzw. zielonego podwórka przy ulicy Katowickiej nie zabezpieczono muru odgradzającego to miejsce od ulicy Wałowej. Mur ma zapewne ponad sto lat i wymagał wybudowania tuż obok nowej ścianki. Pamiętam to miejsce z czasów istnienia przy Wałowej technikum samochodowego i od tego czasu nic tam się nie zmieniło. Dobrze, że ściana się nie zawaliła, szczególnie gdyby na placyku ktoś akurat przebywał. Latem byłoby to bardzo prawdopodobne.

Interesuje mnie los kamienicy stojącej u zbiegu Rynku i ulicy Podgórnej. Jakiś czas temu na łamach waszego tygodnika Nadzór Budowlany wyjaśniał, że trwają tam prace remontowe. Obecnie od miesięcy nie dzieje się tam nic. Jedyne co widać, to straszące ziejące pustką oczodoły okien. Jestem zdania, że w takiej sytuacji miasto powinno wszcząć stosowne kroki i odebrać właścicielowi kamienicę stojącą w tak newralgicznym punkcie miasta.

Nasze podziemne przejścia dla pieszych są smutne, a przez to wiecznie wyglądają na zaniedbane. Przykładem jest tunel pod ulicą Kolejową. Jestem zdania, że to miejsce powinno zostać ozdobione artystycznymi muralami. Takimi jak np. można zobaczyć na terenie zespołu krajobrazowego „Żabie Doły". Przy okazji takie udekorowanie ścian zniechęciłoby chuliganów do bazgrania po nich.

Spadł pierwszy śnieg i na nasze ulice i chodniki znowu trafiła wszechobecna sól. Niszczy ona karoserie samochodów i obuwie przechodniów, a przede wszystkim szkodzi wyprowadzanym na spacery psom. Zwierzęta wnoszą sól do domów, a ponieważ pieką je łapy, zaczynają sól zlizywać i ulegają zatruciom. W minionym sezonie z tego powodu spędziłem z moim czworonogiem u weterynarza kilka tygodni. Wydałem sporo gotówki, a pies się namęczył. Na szczęście przeżył. Teraz po każdym wyjściu muszę dokładnie myć mu łapy. Wolę już, aby chodniki posypywano piaskiem. Jest to oczywiście dodatkowa praca dla dozorców, jednak jest to na pewno zdrowsze.

Proponuję, aby centrum Bytomia całkowicie zamknąć dla ruchu samochodowego. Okazją do tego są obecnie prowadzone remonty, a co za tym idzie pozamykane czasowo ulice. Jak widać, kierowcy przy takich ograniczeniach doskonale dają sobie radę. Centrum będzie bezpieczniejsze dla pieszych, a przede wszystkim zyska na jakości powietrza. Jestem osobą zmotoryzowaną, a więc nie mam nic do miłośników motoryzacji. Jednak przy obecnych ograniczeniach pozostawiam mój samochód na ulicy Przemysłowej i dochodzę do pracy w centrum pieszo. Nie tracę gotówki na parkowanie, czasu, a przy okazji zażywam nieco ruchu.

Bardzo podoba mi się świąteczny wystrój naszego miasta, szczególnie nasz Rynek. Jest ekologicznie, bowiem nareszcie skończyło się ustawianie w centrum naturalnych choinek. Brakuje mi tylko jednego, czyli świątecznego jarmarku. Od lat odwiedzam takie miejsca w Katowicach oraz we Wrocławiu i panuje tam wspaniała atmosfera. Mamy ku temu świetne warunki, bo i Rynek jest spory i również plac Sobieskiego do tego zachęca. Myślę, że taka forma doskonale by się nas sprawdziła.

Nie rozumiem, dlaczego remonty dróg nie są prowadzone podczas cieplej pory roku, tylko często zaczynają się zimą. Tak stało się niedawno przy ulicy Strzelców Bytomskich, gdzie na sporym odcinku pozrywano asfalt i rozpoczęto układanie nowej nawierzchni. Działo się to przy opadach deszczu, więc można podejrzewać, że do wiosny cala nowa wykładzina odpadnie i prace rozpoczną się od nowa. Rosną koszty i irytacja kierowców zmuszonych do ograniczeń.

jacek.sonczowski@zyciebytomskie.pl
Zachowaliśmy oryginalną pisownię

Liczba życia

66

... tyle lat 23 grudnia skończy „Życie Bytomskie". Tego samego dnia urodzili się także Jesús Huerta de Soto, hiszpański ekonomista i filozof polityki, Dave Murray, brytyjski gitarzysta, członek popularnego zespołu Iron Maiden, Lidija Szulewa, bułgarska polityk, a także Michele Alboretoe, utytułowany włoski kierowca wyścigowy. Poza tym, gdy pierwszy numer naszego tygodnika trafił w ręce czytelników, Tanzan Ishibashi został premierem Japonii.

Internauci komentują

O potrzebnych remontach:
Prosimy o naprawę schodów – zejście z ulicy Krakowskiej na Szkolną i zamontowanie przy ich szczycie latarni, ponieważ schody nie są oświetlone. Na ul. Rycerskiej latarnie są praktycznie co 2 metry na prostym odcinku drogi i jest ich co najmniej kilkanaście, natomiast na wspomnianych schodach zejście jest nie lada wyczynem. Zapraszamy na wieczorny spacerek. **Marzena J.**

Ciekawe, czy ktoś się kiedyś zainteresuje kamienicami na ul. Żeromskiego. Staramy się od kilku lat o postawienie bramy, żeby obce osoby przestały w końcu załatwiać się na naszej klatce, ale remontu kamienicy chyba nigdy się nie doczekamy. **Wiktoria K.**

O odśnieżaniu miasta:
Dzisiaj rano stałem na przystanku autobusowym, czekając na transport. W międzyczasie podjechała ekipa, która w dwie minuty odśnieżyła przystanek i pięknie posypała na nim chodnik piaskiem i solą. Jeden z nich się troszkę zapędził z odśnieżaniem, taki młody chłopak. Chciał dobrze, a stary pracownik postawił go do pionu informując że tylko przystanki mają odśnieżyć. To ja się pytam tego bodajże brygadzisty: – A przy przejściach dla pieszych nie odśnieżacie? Przecież ludzie muszą jakoś dojść na ten przystanek. Odpowiedzieli mi, że muszą szybko odśnieżyć przystanki, bo taki mają przykaz. Szybko to może osoba starsza połamać nogi wychodząc z zaspy prosto na przejście, by dojść na przystanek. **Wiesław K.**

Źródło: www.zyciebytomskie.pl, Facebook

Zasłyszane

Mamy nadzieję, że nasi czytelnicy płci męskiej nie wymyślają nieprawdopodobnych historii i nie uchylają się od pomagania w przedświątecznych porządkach, robienia zakupów, załatwiania choinki oraz innych tego typu standardowych czynnościach. Mamy nadzieję, że nie idą w ślady pewnego ważnego lokalnego polityka, który opowiedział nam jak to w Wigilię co roku obwieszcza żonie, że absolutnie musi być w pracy, bo szef tego wymaga. – *Szef tak naprawdę nie ma takich oczekiwań, ale sam też przychodzi do roboty, żeby uciec przed przygotowaniami do wieczerzy wigilijnej. No więc sobie siedzimy i gadamy, a potem wracamy* – mówił ów polityk. A nam się wydaje, że żony doskonale wiedzą, o co tu chodzi, ale udają, że jest inaczej, by mieć święty spokój i żeby nikt im nie przeszkadzał w ważnych zadaniach. Sami wiemy z autopsji, jak bardzo może być irytujący facet pałętający się w Wigilię pod nogami.

FelieTON

Czym żyliśmy w kończącym się roku? Szukając odpowiedzi na to pytanie przyglądnąłem się pierwszym stronom naszego tygodnika z minionych 12 miesięcy. Weszliśmy w nie mocno ściskani szponami koronowirusa. Dość powiedzieć, że w styczniu były takie dni, w których COVID-19 dopadał nawet 350 bytomian i radzionkowian. Epidemia zniknęła nagle, a w zasadzie przestało się o mnie mówić i nią specjalnie zajmować 24 lutego, kiedy to Rosja napadła na Ukrainę. Bytomianie i radzionkowianie, a także władze obydwu miast stanęli na wysokości zadania i pomogli lawinowo napływającym do nas uchodźcom. Nie ma co być fałszywie skromnym: okazaliśmy serce i nie szczędziliśmy grosza ofiarom sowieckiej agresji. Co najważniejsze wciąż wielu to robi.

Obrodziło w tym roku remontami, można powiedzieć, że Bytom jest jednym wielkim placem budowy. Modernizowana jest ulica Dworcowa (postępy widać gołym okiem, ale bytomian denerwuje zbyt wolne tempo brukowania), wymieniane są tory tramwajowe na Sądowej, Piekarskiej i Powstańców Warszawskich oraz na trasie do Stroszka, przeobraża się dworzec kolejowy. A będzie się działo jeszcze więcej, bo dostaliśmy pieniądze na remont Piłsudskiego, który ma zakończyć zatapianie tej ulicy.

W świecie polityki działo się sporo. Przede wszystkim dość niespodziewanie, ale z hukiem rozpadła się rządząca Bytomiem i trudna do pojęcia dla wielu koalicja Koalicji Obywatelskiej oraz Prawa i Sprawiedliwości. Prezydent Mariusz Wołosz martwić się jednak o większość nie musi, bo pozyskał nowych radnych. Ewentualnym wejściem do Rady Miejskiej swego poprzednika Damiana Bartyli także. W Radzionkowie zaś mieliśmy aż dwie przyspieszone elekcje rajców i poznaliśmy nowego zastępcę również rządzącego bez nerwów burmistrza Gabriela Tobora, Grzegorza Szeremetę.

A jeśli chodzi o wspomnianą wojnę, to przypomnijmy, że tak na wszelki wypadek dla mieszkańców Bytomia i Radzionkowa zgromadzono zapasy jodku potasu w ilości niemal 250 tysięcy tabletek. Wesołych Świąt Bożego Narodzenia!

TOMASZ NOWAK
tomasz.nowak@zyciebytomskie.pl

Pióro na sztorc

Dawna remiza Straży Pożarnej przy ul. Strażackiej (tak naprawdę jest to kompleks zabudowań pomiędzy ulicami Strażacką i Podgórną) trafiła na przetarg. Przyznam, że mam złe przeczucia co do przyszłości obiektu.

Jeszcze niedawno radny Maciej Bartków przedstawił ideę urządzenia tam miejskiego muzeum. Pomysł można już chyba uznać za „spalony na panewce", bo radny Bartków oraz jego partia (Prawo i Sprawiedliwość) stracili wpływ na władzę tak w Bytomiu, jak w województwie, więc jego planów raczej nikt realizować nie będzie. Poza tym gminy Bytom raczej nie stać na tworzenie i utrzymywanie Muzeum Miejskiego, chociaż rzeczywiście takiej instytucji nie mamy. Jak widać, prezydent Mariusz Wołosz postanowił „rzucić" dawną remizę na wolny rynek: a nuż znajdzie się zainteresowany inwestor. Społecznicy i aktywiści miejscy, postulujący utworzenie tam kolejnej placówki kulturalnej tym razem siły przebicia nie mieli. Z pragmatycznego punktu widzenia prezydent Bytomia postąpił optymalnie.

Dlaczego zatem mam złe przeczucia co do przyszłości obiektu? Bo w Bytomiu mamy szereg przykładów okazałych nieruchomości, które nabyli prywatni inwestorzy i zamiast dokonać ich rewitalizacji, pozwolili aby zamieniały się one w ruinę. Najświeższym przykładem jest Elektrociepłownia Szombierki, którą najpierw skarb państwa sprzedał spółce Fortum, a ta z kolei pozbyła „postidustrialnej katedry", sprzedając ją prywatnej spółce. Jak sprawa się skończyła, chyba wszyscy wiemy. Ale to nie jedyny taki przykład. Prywatny inwestor nabył wieżę szybu Krystyna w Szombierkach, prywatni właściciele posiadają budynek dawnego Komitetu Miejskiego PZPR oraz dawnego Zarządu Kolei Dojazdowych przy ul. Powstańców Warszawskich. W każdym z wymienionych przypadków obiekt zamienia się w ruinę, szpecąc otoczenie i sprawiając kłopoty sąsiadom. Z kolei kilkanaście lat trwały boje z inwestorem, który „rozgrzebał" i porzucił budowlę na działce obok kościoła św. Ducha.

Nawet jeśli ktoś kupi kompleks dawnej remizy, nie oznacza to, że uda mu się ją „zrewitalizować". Jeżeli natomiast nikt nie kupi, nie oznacza to, że miasto znajdzie pomysł i pieniądze na jej rewitalizację. Tymczasem dawna siedziba Straży Pożarnej stoi zbyt blisko Rynku, aby podzieliła los szybu Krystyna czy budynku dawnego Komitetu Miejskiego PZPR.

MARCIN HAŁAŚ
marcin.halas@zyciebytomskie.pl

Internetowa sonda Życia Bytomskiego

W naszej zeszłotygodniowej sondzie internetowej pytaliśmy, czy czują się państwo bezpiecznie w Bytomiu. Twierdząco na to pytanie odpowiedziało 61 procent głosujących, a 39 proc. miało zdanie odmienne. Reprezentanci pierwszej z grup mówili między innymi tak: – *Mieszkam w Bytomiu od kilkunastu lat. Nigdy nie znalazłem się w sytuacji, w której moje bezpieczeństwo byłoby w jakikolwiek sposób zagrożone, a często wracam do domu po zmroku. Nikt mnie nie zaczepił, nie nagabywał, nie próbował oszukać, czy okraść. Uważam, że żyjemy w spokojnym miejscu. Nie słyszałem też, by jakiekolwiek kłopoty mieli moi znajomi czy też sąsiedzi. Jest się zatem z czego cieszyć.* Inny internauta komentował: – *U nas bez wątpienia jest bezpiecznie, wystarczy spojrzeć w policyjne statystyki. Jeśli zdarzają się jakieś przestępstwa, to są one błahe. Ja zawsze opowiadam innym, że w Bytomiu nie ma się czego obawiać i można tu chodzić po ulicach nawet nocą.* Przedstawiciele drugiego z obozów mieli inne spojrzenie na interesującą nas sprawę. Jeden z uczestników sondy przekonywał: – *Nie czarujmy się, nie jest w Bytomiu bezpiecznie i nigdy nie było. Po mieście wałęsają się grupki podpitej krzykliwej i zaczepiającej innych młodzieży, która czuje całkowitą bezkarność. A plaga kradzieży, nawet tych drobnych? Przecież nawet z waszej kroniki policyjnej wynika, że jest spora i dokuczliwa.*

Czy czujesz się bezpiecznie w Bytomiu?

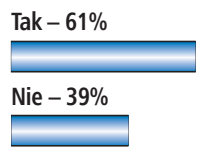

Rok 2022 powoli dobiega końca, czas zatem na podsumowania. W naszej ostatniej w tym roku sondzie pytamy zatem, czy był on dobry dla Bytomia? Głosujemy jak zwykle na stronie internetowej zyciebytomskie.pl. Liczymy też na państwa komentarze i opinie. Gorąco zachęcamy do wypowiadania się. Wyniki przedstawimy za dwa tygodnie.

eprasa.pl fd64aa3108

Zaułek już nie odstrasza. Teraz robi wielkie wrażenie

Za 1,3 miliona. Ulica Zaułek dotąd była miejscem, które odstraszało i przerażało. Teraz jest klimatyczną ulicą robiącą wrażenie nie tylko na okolicznych mieszkańcach. Wszystko dzięki przeprowadzonej tu rewitalizacji.

Zaułek ma zaledwie 70 metrów długości, jest wąska i łączy ulicę Dzieci Lwowskich z Rynkiem. To miejsce pamięta czasy średniowiecza, a przypomina o nim kamienny bruk. W ostatnich latach Zaułek nie miał nic do zaoferowania. Ściągali tam pijacy i bezdomni, kamienice raziły brzydotą, a w centralnym miejscu stały brzydkie pojemniki na odpady. Żeby to zmienić i przywrócić uliczce dawny blask plan jej renowacji wpisano do zaktualizowanego Gminnego Programu Rewitalizacji, a dokładniej do jego części dotyczącej rewitalizacji ulicy Dworcowej oraz okolic Rynku. Od razu też inwestycja stałą się jedną z najważniejszych z listy tych mających poprawić wizerunek Śródmieścia.

Wydano na to 1,3 mln zł, a efekt jest imponujący. To, co powstało jest zgodne z oczekiwaniami mieszkańców biorących udział w konsultacjach. Jak podkreśla prezydent naszego miasta **Mariusz Wołosz** do realizacji wybrano najciekawsze i najbardziej popierane pomysły zgłoszone przez bytomian. A ci oczekiwali, że Zaułek stanie się miejscem czystym przyjaznym i spokojnym, a do tego przestanie pełnić rolę parkingu. Chcieli, żeby jak dawniej uliczka była sceną, na której odbywają się kameralne imprezy kulturalne. Zwracali też uwagę na potrzebę zamykania jej po zmroku.

W ramach prac przebudowano ulicę na nowo okładając starą kostkę brukową, odnowiono granitowe rynsztoki oraz wykonano odwodnienie. Na nowo też udało się zagospodarować podwórko. Pojawiły się tam ławki, donice z zielenią, stylizowana altana śmietnikowa i pergola. – *Na Zaułku zobaczymy teraz nowe ławki, wykonane na zamówienie donice i podświetlane gabloty, w których zawisły zdjęcia najpiękniejszych bytomskich kamienic. Zadbaliśmy też o zieleń, wybierając takie gatunki, które będą się dobrze czuć i prezentować . Z myślą o imprezach kulturalnych, zainstalowaliśmy to gniazdo elektryczne* – wylicza **Paweł Wittich**, zastępca dyrektora Miejskiego Zarządu Dróg i Mostów.

Konstruując wspomniane ławki wykorzystano drewno egzotyczne, bo jest dużo gęstsze, wytrzymalsze od rodzimych gatunków. Wrażenie robią też zawieszone w wąskiej uliczce stylizowane latarnie i reflektory LED w donicach. O zmierzchu jest tu jasno i przytulnie.

W opini mieszkańców

Beata Kińczyk: *Na naszej ulicy dokonała się zmiana cywilizacyjna. Przenieśliśmy się z Azji do Europy Zachodniej. Wcześniej cała przestrzeń była zaniedbana, przyciągała nieodpowiednie zachowania, mieliśmy często interwencje Straży Miejskiej. Dziś jest zupełnie inaczej. Mamy kolorowe, klimatyczne miejsce z ławkami do siedzenia, zdjęciami starego Bytomia, nawet śmietnik, który z czasem porośnie winem jest ciekawą budowlą.*

Sylwia Binek: *Mieszkam tu od ponad dwóch lat i postępy prac remontowych z zainteresowaniem obserwowałam na co dzień. Zmiana jaka się dokonała jest niesamowita, teraz to jest po prostu przyjemne, świetnie się prezentujące miejsce, w którym bardzo dobrze się mieszka i spędza czas. Myślę, że jedno z najładniejszych w centrum Bytomia. Zaułek robi wrażenie i pewnie będzie teraz przyciągał mieszkańców.*

OGŁOSZENIE

eprasa.pl fd64aa3108

Wypadek i pożar, ale tylko na niby

Zimowe ćwiczenia. Choć biorą udział w mniejszej ilości akcji, niż ich zawodowi koledzy, ciągle muszą podnosić swoje umiejętności i to bez względu na wiek. Strażacy ochotnicy są bowiem często pierwszymi na miejscu pożaru lub katastrofy.

W dorocznych ćwiczeniach wzięły udział zastępy dwóch naszych Ochotniczych Straży Pożarnych. Założono trzy różne scenariusze działań o skrajnie różnych okolicznościach. Był zatem improwizowany pożar budynku i wypadek samochodowy oraz tak zwane izolowane zdarzenie ratownictwa medycznego. Wydarzenie miało miejsce na terenie Komendy Miejskiej Państwowej Straży Pożarnej, a także na dziedzińcu OSP Sucha Góra i co było innowacją, w Suchogórskim Labiryncie Skalnym. W ćwiczeniach wzięły udział 3 zastępy złożone z 15 druhów.

W zorganizowaniu ćwiczeń pomogła firma Olmet, która dostarczyła do jednostek stare pojazdy wykorzystane podczas „wypadku”. **eg.**

Potrąceni na pasach

Więcej ostrożności. Kiepskie warunki pogodowe nie sprzyjają kawaleryjskiej jeździe. Nie wszyscy o tym pamiętają, o czym świadczą dwa wypadki z udziałem pieszych.

Jadący ulicą Frenzla opel corsa potrącił na oznakowanym przejściu dla pieszych 27-letniego mężczyznę. Bytomianin doznał potłuczeń, na szczęście nie zagrażających jego życiu.

W prawie identycznych okolicznościach o godzinie 10 rano, a więc przy dobrej widoczności audi jadące ulicą Śródmiejską w Radzionkowie potrąciło 25-latka. Mężczyzna został ranny i trafił do szpitala. We wszystkich takich przypadkach kierowcy tłumaczą się, iż piesi weszli nagle pod koła ich samochodów. Jest to również przestroga dla piechurów, którzy mimo tego, iż mają pierwszeństwo na pasach, powinni brać pod uwagę, iż samochód nie jest w stanie zahamować w miejscu, tym bardziej, iż obecnie warunki jezdni pozostawiają wiele do życzenia. **eg.**

KRONIKA POLICYJNA

*O wydarzeniach minionego tygodnia informuje aspirant **Anna Oczkiewicz**, rzecznik prasowa Komendy Miejskiej Policji w Bytomiu.*

9 grudnia

Włamanie do mieszkania. Nieustaleni sprawcy włamali się do pustostanu przy ulicy Składowej. Sprawcy skradli grzejniki oraz umywalkę. Straty zostaną dopiero ustalone.

Kradną w marketach. Ochrona supermarketu przy ulicy Pomorskiej zatrzymała 21-letniego bytomianina, który kilkakrotnie „odwiedzając” sklep skradł towary warte ponad 700 złotych. W tym samym markecie ujęto również 27-latka, który wynosił produkty spożywcze warte ponad 500 złotych. Mężczyznom grozi kara do 5 lat pozbawienia wolności.

Nielegalne świecenie. W trakcie kontroli mieszkań, w których z powodu zaległości z opłatami zdemontowano liczniki energii stwierdzono w lokum przy ulicy Żwirowej nielegalne podłączenie się do sieci energetycznej.

10 grudnia

Złodzieje w sklepie. Przestępcy wybili szybę w sklepie spożywczym przy ulicy Narutowicza. Ich łupem padła kasetka z gotówką oraz papierosy. Straty zostaną dopiero ustalone.

Wszedł do piwnicy. Nieustalony opryszek wyłamał skobel w piwnicy w budynku przy ulicy Matejki, a następnie po dostaniu się do środka skradł piecyk gazowy.

Zaniżony koszt. W sklepie przy ulicy Sandomierskiej ochrona zatrzymała regulującego w kasie rachunek mężczyznę. Znaleziono przy nim towar o zaniżonej wartości niecałych 5 złotych. Jest to oszustwo, które niezależnie od wartości podlega karze do 8 lat pozbawienia wolności.

Nie zatrzymał się. Na ulicy Strzelców Bytomskich patrol policji drogowej usiłował zatrzymać do kontroli samochód marki Volvo. Po zatrzymaniu okazało się, że kierowca ma ponad 1,5 promila alkoholu w wydychanym powietrzu, a ponadto posiada podwójny zakaz zasiadania za kierownicą.

Golf i ford. Na ulicy Rokitnickiej kobieta siedząca za kierownicą vw golfa zderzyła się z fordem. Ranny został pasażer forda.

Nietrzeźwa ciężarówka. Na ulicy Węglowej patrol policji drogowej zatrzymał do rutynowej kontroli ciężarówkę marki MAN. Jej kierowca, obywatel Serbii miał 0,6 promila alkoholu w wydychanym powietrzu.

11 grudnia

Tradycyjny łup. Z parkingu przed jednym z domów przy ulicy Miechowickiej skradziono z zaparkowanego tam samochodu marki Renault katalizator.

Rzucił kamieniem. Policjanci poszukują chuligana, który rzucił kamieniem w przejeżdżający ulicą Zabrzańską autobus. W pojeździe została wybita szyba warta 2 tysiące złotych. Nikt nie został ranny.

12 grudnia

Puścił skobel. Przestępcy dostali się, po wyłamaniu drzwi, do piwnicy w budynku przy ulicy Zamenhoffa. Łupem sprawców padła piła oraz przewód elektryczny. Właściciel oszacował wartość łupów na 500 złotych.

Zamykajmy drzwi. Lokator jednego z mieszkań przy ulicy Zamenhoffa nie zamknął drzwi. Okazję wykorzystali złodzieje, którzy skradli telefon komórkowy oraz konsolę do gier.

Węgiel nie dotarł. Nieustalony oszust na portalu internetowym zaoferował mieszkance ulicy Orzegowskiej węgiel. Kobieta wpłaciła za urobek prawie 1600 złotych, jednak towaru nie otrzymała.

Pijana kolizja. Na ulicy Chorzowskiej policjanci z Wydziału Ruchu Drogowego zatrzymali 25-letniego kierowcę peugeota. Mężczyzna mając ponad 2 promile wypitego alkoholu spowodował kolizję drogową.

13 grudnia

Znowu ukradli katalizator. Z zaparkowanego przy ulicy Miechowickiej samochodu marki Mitsubischi lancer skradziono katalizator. Kierowca na razie nie ocenił wysokości strat.

„Pożyczyli” pług. Na alei Jeziorańskiego nieustalone osoby skradły na krótko ciągnik przerobiony na pług. Pojazd został odnaleziony po kilkuset metrach.

14 grudnia

Mróz ostudził zapały. Niskie temperatury najwyraźniej ostudziły zapędy przestępców. W ciągu doby, już po raz kolejny w tym roku nie odnotowano ani jednego przestępstwa. Nieco bezpieczniej było również na drogach, bowiem ustały opady śniegu, które dawały się kierowcom we znaki kilka dni wcześniej.

15 grudnia

Skradli kolejne katalizatory. Z zaparkowanego przy ulicy Wrocławskiej jeepa skradziono katalizator. Wartość części nie została na razie ustalona.

Kradł raz za razem. Na ulicy Pułaskiego policjanci z komisariatu przy ulicy Chrzanowskiego zatrzymali 26-latka, który w okolicznych sklepach spożywczych dokonał szeregu kradzieży. Personel placówek oszacował straty na ponad tysiąc złotych.

Nie ukradli. Nieznani sprawcy usiłowali skraść fiata ducato zaparkowanego przy ulicy Felińskiego. Na szczęście samochodu nie udało im się uruchomić.

Mnóstwo kasy nadal czeka na właściciela

Kto zgubił? Nadal nie wiadomo, kto jest właścicielem sporej sumy pieniędzy znalezionej latem na jednej z ulic w Radzionkowie. Pieniądze znajdują się w depozycie.

Z wiadomych względów policjanci nie podają okoliczności w jakich doszło do znalezienia gotówki. Tajemnicą pozostaje również, na której ulicy znaleziono pieniądze, ile ich było i w co zostały zapakowane. Uczciwy znalazca zaniósł całą kwotę na policję i rozpoczęło się poszukiwanie właściciela.

Tajemnicą pozostaje również, dlaczego jak dotychczas nikt nie zgłosił się po zgubę. Pieniądze mogły pochodzić z przestępstwa i nikt nie chce się do nich przyznać, być może też zgubiła je osoba w podeszłym wieku, która nie zorientowała się, co zaszło.

Jak powiedział sierżant sztabowy **Kamil Kubica**, rzecznik prasowy tarnogórskiej policji, gotówka znajdowała się najpierw w policyjnym depozycie, a następie została przekazana do specjalnej komórki w Urzędzie Miejskim. Jeżeli w ustawowym terminie nikt się po pieniądze nie zgłosi, przejmie je Skarb Państwa. **eg.**

KONDOLENCJE

„Odszedł Pasterz nasz, co ukochał lud....”

Po ludzku ze smutkiem,
ale z chrześcijańską nadzieją Zmartwychwstania
i Wiarą w Życie Wieczne, przyjąłem wiadomość o śmierci

ŚP
kapelana Jego Świętobliwości
księdza dr. Huberta Kowola

Przyjaciela mojego domu, Pasterza i Ojca,
kapłana i oddolnego duszpasterza
wielu bytomskich środowisk,
Honorowego Obywatela Miasta Bytomia,
Człowieka kochającego Boga, ludzi i Bytom.

Pogrążonej w żałobie siostrze Irenie,
Rodzinie i Bliskim
składam wyrazy współczucia z łącznością modlitewną.

Andrzej Kostek z rodziną

Lawina stłuczek

Noga z gazu. Wystarczyło kilka mroźnych dni i większe opady śniegu, aby na naszych ulicach zrobiło się niebezpiecznie. Pełne ręce roboty mieli policjanci z drogówki, którzy wyjeżdżali do kolejnych kolizji.

Problemy zaczęły się w zeszły poniedziałek, kiedy po raz pierwszy sypnęło śniegiem. W ciągu kilku godzin doszło do 10 kolizji. Na szczęście uszkodzeniu uległy tylko auta. – *Kierowcy muszą mieć świadomość, że w tym okresie na jezdni będzie bardziej ślisko. Dlatego konieczna jest wymiana opon z letnich na zimowe. „Zimówki” nie służą tylko do jazdy po śniegu. Skład chemiczny gumy stosowanej w ogumieniu zimowym, o wiele lepiej sprawdza się w jeździe na mokrej i zmarzniętej nawierzchni. Przy niskich temperaturach opony letnie stają się twarde, co bezpośrednio wpływa na przyczepność, a przez to na wydłużenie drogi hamowania* – tłumaczy aspirant **Anna Oczkiewicz**, rzecznik prasowa Komendy Miejskiej Policji w Bytomiu.

Jak twierdzą policjanci, ważne jest również dostosowanie prędkości samochodów do warunków panujących na drodze. To właśnie niedostosowanie prędkości do warunków panujących na drodze i niewystarczająca odległość pomiędzy pojazdami były powodem powstawania minionych poważnych zdarzeń drogowych. **eg.**

eprasa.pl fd64aa3108

Pociągiem z Bytomia do Rudy Śląskiej i Zabrza

Umowa podpisana. W roku 2028 Bytom zyska kolejowe połączenie z Rudą Śląską i Zabrzem. Porozumienie w tej sprawie podpisano w zeszły poniedziałek w katowickim Śląskim Urzędzie Wojewódzkim.

Inwestycja w sporej części zostanie sfinansowana z pieniędzy jakie Górnośląsko-Zagłębiowska Metropolia pozyskała w ramach rządowego programu Kolej Plus. Kolejowe, atrakcyjne dla podróżnych trasy z naszego miasta do sąsiednich to jego część. – *Kolej metropolitalna będzie istotną poprawą oferty komunikacji publicznej w naszym regionie. Budowa nowego połączenia kolejowego między Bytomiem a Rudą Śląską i Zabrzem w ramach programu „Kolej Plus" z pewnością będzie atrakcyjnym rozwiązaniem dla osób pracujących i uczących się w tych miastach. Szybkie i bezkolizyjne połączenia między miastami to, coś, czego oczekują od nas mieszkańcy i przedsiębiorcy. Bez rozwoju połączeń kolejowych nie rozwiniemy mobilności w Metropolii* – mówi prezydent Bytomia **Mariusz Wołosz**. To on parafował umowę w imieniu naszego miasta.

Wspomniana umowa zakłada najpierw opracowanie Studium Projektowo-Technicznego oraz później samą realizację robót budowlanych. To pierwsze zg odnie z założeniemi ma się dokonać w latach 2023-2026, to drugie zaś w okresie od roku 2026 do 2028. Zadanie znalezienia wykonawcy robót wzięła na siebie spółka PKP PLK. Nasze miasto zapłaci za jedną czwartą kosztów kwalifikowanych związanych z opracowaniem dokumentów, resztę dorzuci PKP.

Jakie będziemy mieli korzyści z powstania nowych linii? Ogromne. Zdecydowanie najwięcej zyskają mieszkańcy położonych najbliżej Zabrza i Rudy Bobrka oraz Szombierek oraz dzielnicy Rudy Śląskiej-Orzegowa. Będą oni mogli bowiem szybko i bezpośrednio dojechać do Zabrza, Katowic, ale również Gliwic. To ważne, bo w tym mieście wielu bytomian pracuje lub też studiuje. W ramach zadania inwestycyjnego powstaną nowe przystanki osobowe Ruda-Orzegów i Bytom ul. Zabrzańska. Tym samym zwiększy się oferta przewozowa w ramach Górnośląsko-Zagłębiowskiej Metropolii. **ton**

Szpital po remoncie, tlen przy każdym łóżku

Ważna inwestycja. Poważne prace modernizacyjne przeprowadzono w ostatnim czasie w bytomskim Szpitalu Specjalistycznym nr 1 przy ulicy Żeromskiego. Pochłonęły one niemal 430 tysięcy złotych z funduszu przeciwdziałania COVID-19.

Remont objął Oddział Obserwacyjno-Zakaźny i Hepatologii. Przede wszystkim zmodernizowano i rozbudowano instalację dystrybucji tlenu, doprowadzając ją do wszystkich 44 łóżek dla pacjentów. Prócz tego zamontowano panele nadłóżkowe i dozowniki z nawilżaczem przeznaczone do kontroli przepływu tlenu. Zadbano poza tym o część instalacji tlenowej usytuowanej na zewnątrz budynku, czyli stacji rozprężania tlenu. Teraz znajduje się ona pod wiatą chroniącą ją przed działaniem czynników atmosferycznych.

Przy okazji prowadzonych prac bytomski szpital korzystając z własnych środków odnowił instalację elektryczną. – *W związku z prowadzoną inwestycją konieczne było również odświeżenie sal, w których przebywają chorzy. W efekcie, zapewniliśmy pacjentom poprawę jakości diagnostyki i leczenia, a personelowi komfort pracy* – podkreśla **Kinga Wieczorek**, p.o. dyrektora lecznicy.

Zakończone prace remontowe przyniosły wymierne korzyści dla mieszkańców Bytomia i okolic leczących się przy Żeromskiego: – *To pierwszy tak duży remont na tym Oddziale od wielu lat. Każde działanie zmierzające do poprawy funkcjonowania Szpitala Specjalistycznego nr 1 w Bytomiu jest ważne dla miasta. Realizacja tej inwestycji wpłynie bezpośrednio na dalszy rozwój możliwości placówki zajmującej się diagnostyką i leczeniem chorób zakaźnych* – mówi **Mariusz Wołosz**, prezydent Bytomia. Przypomnijmy, że to miasto jest właścicielem szpitala.

Na czas remontu oddział mieszczący się przy al. Legionów 49 był zamknięty. Od 12 grudnia ponownie i w normalnym trybie przyjmuje pacjentów zmagających się z różnego rodzaju chorobami zakaźnymi. **ton**

OGŁOSZENIE

eprasa.pl fd64aa3108

Beata Pacut-Kłoczko Bytomianką Jesieni

Za sukcesy. Liga Kobiet Nieobojętnych wybrała Bytomiankę Jesieni. Dylematu nie miała żadnego, tytuł przypadł w udziale dżudoczce Czarnych Bytom Beacie Pacut-Kłoczko.

Ceremonia nagrodzenia utytułowanej zawodniczki odbyła się w miejscu dla niej szczególnym, a więc w siedzibie Czarnych. Tu Pacut-Kłoczko zaczynała, tu szlifowała swój niewątpliwy talent i stąd wyjeżdżała na imprezy, z których wracała z sukcesami. W 2021 roku jako jedyna sportsmenka reprezentowała nasze miasto na Igrzyskach Olimpijskich w Tokio. Rok wcześniej w Lizbonie sięgnęła po tytuł Mistrzyni Europy. Z początkiem obecnego roku zdobyła zaś I miejsce w Grand Slam w izraelskim Tel Aviv oraz wywalczyła brązowy medal mistrzostw świata, które odbywały się w Taszkiencie. Prócz tego były liczne triumfy w zawodach mniejszej rangi. W uroczystości prócz działaczek Ligi z jej szefową **Anną Kowolik** na czele uczestniczyli zastępca prezydenta Bytomia **Adam Fras**, przewodniczący Rady Miejskiej **Michał Staniszewski**, senator **Halina Bieda** oraz przedstawiciele Czarnych Bytom, działacze, sponsorzy oraz przyjaciele. Wszyscy pospieszyli do mistrzyni z gratulacjami i życzeniami kolejnych osiągnięć. **aure**

Gdy nauczyciele są artystami

Bez granic. W galerii „Pod sztrychem" Młodzieżowego Domu Kultury nr 2 odbył się wernisaż prac nadesłanych na III Przegląd Twórczości Artystycznej Nauczycieli „Bez granic".

Nauczyciele uczą – to rzecz oczywista. Ale nauczyciele także sami tworzą. Właśnie z myślą pedagogach, którzy są też artystami zorganizowano w formie konkursu III Przegląd Twórczości Artystycznej Nauczycieli. Jego koordynatorką była **Eliza Flaszewska** – nauczycielka w MDK nr 2 i zarazem wojewódzki doradca metodyczny w dziedzinie plastyki.

Swoje prace nadesłało 18 osób, w tym sześciu bytomian. Nie byli to tylko nauczyciele plastyki, ale także innych przedmiotów, w tym… matematyki. Dominowały obrazy, rysunki i grafiki, ale była również ręcznie malowana porcelana oraz rękodzieło – np. unikatowe swetry. Drugą nagrodę otrzymała **Agnieszka Blachnik** z Chorzowa, a trzecią **Magda Sołtysik** z Katowic. Laureatką wyróżnienia została kolejna przedstawicielka Katowic **Sabina Kanarek**. Jury postanowiło nie przyznawać w tym roku pierwszej nagrody, za to nagrodę specjalną za całokształt twórczości otrzymał **Daniel Kałuś**, nauczyciel Szkoły Podstawowej nr 16 w Bytomiu. Jako, że pan Daniel jest już po raz trzeci laureatem tego konkursu, organizatorzy postanowili, że w przyszłym roku zostanie… zaproszony do jury.

Wernisaż nauczycielskich prac odbył się w czwartek 15 grudnia. Wydarzeniem towarzyszącym był wykład-gawęda **Łukasza Zimnocha** zatytułowana „Jacy Ślązacy"? **(m)**

Goście wernisażu mogli obejrzeć plastyczne prace nauczycieli z całego Śląska.

PROMOCJA

Teatralne sukcesy „Czwórki"

Radzionkowska Szkoła Podstawowa nr 4 od kilku lat może poszczycić się certyfikatem „Szkoły Odkrywców Talentów". Prowadzone przez nią projekty teatralne, sportowe, muzyczne, plastyczne i naukowe pozwalają dzieciom uwierzyć w siebie i pokazać, że są kimś wyjątkowym.

Ważną rolę w promocji utalentowanych uczniów odgrywa teatr noszący nazwę „Czwórka". Jego spektakle prezentowane są w szkole, na scenie Centrum Kultury Karolinka i w internecie. Mali aktorzy biorą też udział w konkursach teatralnych, co poza dreszczykiem emocji daje również możliwość uczenia się od najlepszych. Są też i sukcesy. W zeszłym roku zapewnił go monodram „Słowa, słowa" z **Julią Bendkowską** w roli głównej. Na Wojewódzkim Konkursie na Małą Formę Teatralną o charakterze profilaktycznym PROFORMA zajął on trzecie miejsce. Zaś w tym roku „Czwórka" konkurs ten wygrała. Zwycięstwo zapewniła jednoaktówka „Pusty krąg".

Na szczególne uznanie zasłużyła główna aktorka **Amelia Zok**, która została doceniona przez jury nagrodą indywidualną za wybitną kreację aktorską. Amelia, grając główną rolę Oli – dziewczyny zakochanej w sobie i swoim świecie – mogła liczyć na resztę zespołu: **Julię Bendkowską** w roli kujonki Olki, **Helenę Waniek** grającą Aleksandrę – dziewczynkę niezbyt bogatą, ale stylową, **Oliwię Wiśniowską** – Olgę – dziecko zmagające się z niepełnosprawnością; **Julię Wierszeń** – Olinkę – przedstawicielkę dziecka z innego kręgu kulturowego oraz **Michała Gierasa** – w roli Alex, który grał najpierw dziewczynę, a później siebie – chłopaka w kobiecym świecie. Aktorom akompaniował **Sebastian Aloszyn**, a całość dokumentowała **Olga Mach** wspierana przez panią **Anię Pawlicę** i **Joannę Sznajder**. Nad całością czuwała Pani **Aleksandra Czmok**.

Fot. JOANNA SZNAJDER

Na szkolnej scenie: u góry – Oliwia Wiśniowska, Helena Waniek, Amelia Zok, p. Dyrektor Agnieszka Bylica, Aleksandra Czmok, Julia Bendkowska, Julia Wierszeń; na dole – Olga Mach, Sebastian Aloszyn.

eprasa.pl fd64aa3108

63 szlachetne paczki, czyli 63 powody do radości

Wolontariusze w akcji. Jak zwykle przed Bożym Narodzeniem najbardziej potrzebujący bytomianie mieli spore powody do radości. Otrzymali bowiem wsparcie w ramach akcji charytatywnej Szlachetna Paczka.

W tym roku zorganizowano ją już po raz 22. Jak zawsze po to, by wesprzeć tych, którzy na to czekają oraz uświadomić wszystkich, jak wiele w tej kwestii mamy do zrobienia. Do akcji w całej Polsce włączyły się prywatne osoby i firmy, szkoły, przedszkola, organizacje pozarządowe, a także samorządowcy. W Bytomiu przygotowano aż 63 szlachetne paczki. – *Trudy codzienności dotykają każdego z nas, ale są też tacy, którzy nie mogą liczyć na zaspokojenie najbardziej podstawowych potrzeb. Warto im pomagać, wspólnie ze Szlachetną Paczką* – mówi **Joanna Sadzik**, prezeska Stowarzyszenia WIOSNA. To ono odpowiada za organizację całego przedsięwzięcia.

Jedna z paczek spakowanych przez prezydenta **Mariusza Wołosza** oraz wolontariuszy trafiła do mieszkającego w Bytomiu i borykającego się z niepełnosprawnością pana Tadeusza. Przekazano mu to, czego najbardziej potrzebuje: między innymi żywność, odzież, środki czystości, materac przeciwodleżynowy, a także komplet pościeli z kołdrą i poduszką. Podobne zestawy dostali inni. Wszyscy mieli tego dnia powód, by się uśmiechnąć i z optymizmem spojrzeć w przyszłość. – *Bytomianie to wspaniali ludzie, na których zawsze można liczyć, zwłaszcza podczas takich właśnie akcji jak Szlachetna Paczka. Ta akcja pokazuje jak ważna jest pomoc drugiemu człowiekowi, dlatego dziękuję zarówno wolontariuszom, jak i wszystkim darczyńcom, dzięki którym tak wiele bytomskich rodzin otrzymało wsparcie przed świętami Bożego Narodzenia* – mówił prezydent Wołosz. **izo**

Informacja

Informujemy o możliwości składania wniosków o przyznawanie nagród za wysokie wyniki sportowe. Wnioski można składać od 2 stycznia – 28 lutego 2023 r. w Urzędzie Miasta Radzionków.

Nagrody przyznawane będą za wyniki sportowe osiągnięte w okresie 1 stycznia – 31 grudnia 2022 roku. Przyznanie nagród nastąpi do 15 kwietnia 2023 roku. Na gratyfikacje mają szansę zawodnicy, będący mieszkańcami Radzionkowa, którzy osiągnęli wysokie wyniki indywidualnie lub zespołowo w turniejach krajowych lub międzynarodowych rozgrywanych w dyscyplinach sportowych olimpijskich lub paraolimpijskich.

Wszelkich informacji w przedmiotowej sprawie udziela Referat Promocji Miasta i Aktywności Społecznej (II piętro, pokój 19) tel. (32) 388-71-45.

OGŁOSZENIE

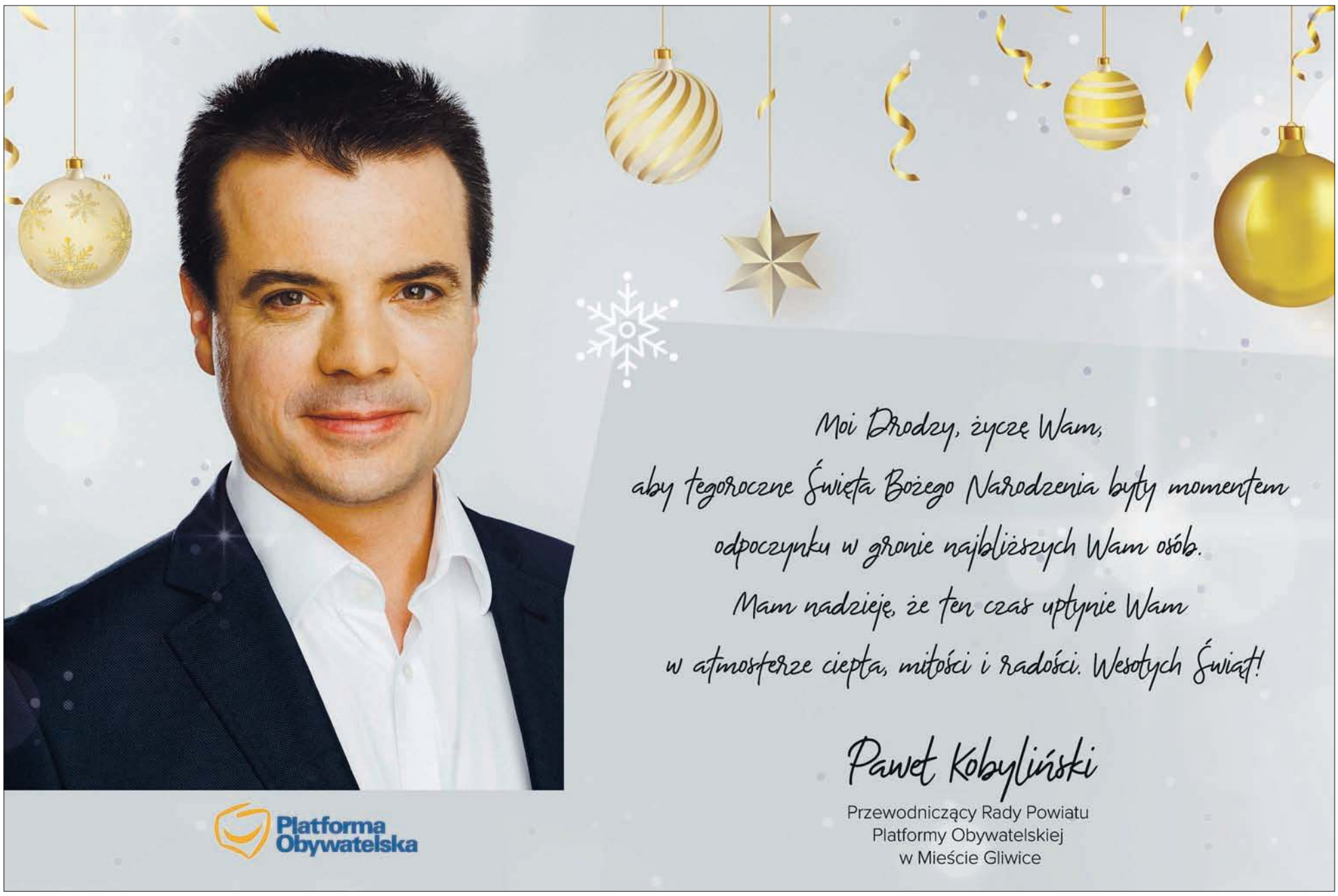

eprasa.pl fd64aa3108

Wigilia, wzruszenia i pamięć

Jedyny taki dzień. W Wigilię podopiecznym domu opieki Bytomskiego Centrum Wsparcia przy placu Szpitalnym przypominają się bliscy, którzy już odeszli i świąteczne zapachy z czasów dzieciństwa.

Animatorka i zarazem także opiekunka podopiecznych placówki **Ewa Malewska** mówi: – *Nadajemy tym chwilom aurę wyjątkowości, której wszyscy w świętach pragniemy się doszukać. W schronisku to trudne, ale staramy się, by było możliwe. Obrazy świąt w gronie najbliższych, których zabrakło w życiu naszych mieszkańców, tak czy inaczej się pojawiają. Zatem są i łzy, wspomnienia i wzruszenia. Intensywniejsze, niż na co dzień.*

Świąteczną atmosferę można było wyczuć w ośrodku już od początku grudnia. Najpierw bowiem trwały intensywne przygotowania do spotkania z Mikołajem. W kolejnych dniach pensjonariusze wykonywali wszystko, co wiąże się z Bożym Narodzeniem, świetnie przy tym spędzając czas. Najważniejszą częścią przygotowań jest wspólne ubieranie imponującej choinki. Jak podkreśla **Katarzyna Jaguszewska**, dyrektorka Centrum, drzewko na pewno nie przypomina tego z domów rodzinnych, jednak każdy z podopiecznych ma okazję wykazać się fantazją w jego dekorowaniu i efekt jest zawsze wspaniały. Widok choinki budzi zawsze wielkie wzruszenie, ale tak naprawdę o to przecież w tym wszystkim chodzi.

Podobnie jest z szykowaniem potraw, które będą spożywane podczas uroczystej Wigilii. Królują rzecz jasna tradycyjne dania jak między innymi smażona ryba, kapusta z grzybami i czerwony barszcz. Na stół trafiają również pyszne ciasta róznych rodzajów. Każdy z pewnością znajdzie coś dla siebie. – *Podczas wieczerzy czytamy fragmenty Pisma Świętego i zapraszamy gości. Mieszkańcy schroniska sporadycznie święta spędzają u bliskich w ich domach. Na większość z nich dodatkowy talerz na wigilijnym stole nie czeka. Ważna jest msza też przy ołtarzu otwieranym raz, dwa razy w roku* – mówi Ewa Malewska. **s.**

Pieniądze dla Kuby zebrano podczas hokejowego meczu charytatywnego

9 tysięcy złotych miesięcznie na ratowanie dzielnego Kuby

Pomóż! Bytomianin Kuba Goniwiecha ma 11 lat i cierpi na chorobę Niemanna-Picka zwaną dziecięcym Alzheimerem. Miesięcznie na walkę z nią potrzebuje 9 tysięcy złotych. Każdy z nas może pomóc w zdobyciu tej kwoty.

Kuba, o którym już wiele razy pisaliśmy na naszych łamach urodził się jako całkowicie zdrowy chłopiec. Początkowo rozwijał się prawidłowo, jako samodzielny trzylatek poszedł do przedszkola. Wtedy zaczęły się poważne problemy. – *Mijały lata, pojawiały się nowe objawy, padały kolejne diagnozy. W końcu padła ta ostateczna – choroba genetyczna metaboliczna Niemanna-Picka typ C, choroba śmiertelna i nieuleczalna* – wspomina **Anita Goniwiecha**, mama Kuby. Dzielnie walczący o każdy dzień chłopak wymaga systematycznej rehabilitacji oraz przede wszystkim leku. Bardzo drogiego , bo kosztującego 6 tys. złotych.

Pieniądze na ratowanie bytomianina zbierane są na portalu www.siepomaga.pl. Walnie pomógł mu także charytatywny mecz Hokejowej Reprezentacji Artystów Polskich z Drużyną TVN24 zorganizowany we wrześniu. Rodzina dzięki niemu zdobyła środki na pierwsze dawki oraz rehabilitację. – *Początkowo szukaliśmy leku w Polsce, ale okazało się, że cena jednego opakowania waha się między 8 tys. zł a 26 tys. zł. W Niemczech udało nam się znaleźć nieco tańszy zamiennik. Zakupiliśmy kilka opakowań i Kuba przyjmuje już tabletki. Syn potrzebuje półtora opakowania na miesiąc, czyli miesięczny koszt to 9 tys. zł* – mówi Anita Goniwiecha.

Pieniądze ze wspomnianego meczu przeznaczono na zakup lekarstw oraz rehabilitację. – *Teraz rozpoczęliśmy kolejną zbiórkę. Lek, który kupujemy w Niemczech za 6 tys. zł, Kuba musi przyjmować dożywotnio* – tłumaczy mama chłopca. Pomóc może każdy z nas: link do zbiórki – https://www.siepomaga.pl/kuba-goniwiecha.

CO GDZIE KIEDY ?
Dokąd się wybrać

OPERA ŚLĄSKA

Poniedziałek 26 grudnia, godz. 17: Koncert kolęd. Sala koncertowa im. Adama Didura.

Piątek i sobota – 30 i 31 grudnia oraz niedziela 1 stycznia, godz. 18: Koncert sylwestrowo-noworoczny. Sala koncertowa im. Adama Didura.

BYTOMSKIE CENTRUM KULTURY

Środa 21 grudnia, godz. 17: Bożonarodzeniowy koncert baletowy w wykonaniu uczniów Ogólnokształcącej Szkoły Baletowej im. Ludomira Różyckiego w Bytomiu.

BYTOMSKIE CENTRUM KULTURY – BECEKINO

19 – 22 grudnia, godz. 18: „Świąteczna niespodzianka”.

Świąteczna niespodzianka

„Świąteczna niespodzianka” to bożenarodzeniowy film familijny produkcji norweskiej. Dziewczynka o imieniu Marianna na przedświątecznej loterii fantowej znajduje niezwykłego misia, który potrafi mówić ludzkim głosem. Marianna kocha misia od pierwszej chwili. Czy pluszowy miś odwzajemni ten zachwyt i bezinteresowną sympatię? Nie jest to wcale taki pewne, bo miś wolałby trafić do domu osoby bogatej. *Czas trwania: 94 min.*

19 – 22 grudnia, godz. 17.30: „Kobieta na dachu”.

Kobieta na dachu

„Kobieta na dachu” to polski film, który mieszkańców Bytomia powinien zainteresować także z tego powodu, że główną rolę zagrała aktorka rodem z naszego miasta, czyli Dorota Pomykała. Wciela się ona w położną, której życie wydaje się poukładane i nudne. Być może dlatego kobieta zdecyduje się na szalony i desperacki krok: napadnie na osiedlowy oddział banku. Recenzentka portalu film.org.pl pisze: „Postać dojrzałej kobiety jest rzadko spotykana w polskim kinie. Mimo to reżyserce Annie Jadowskiej udaje się stworzyć najbardziej nieszablonowy film feministyczny ostatnich lat, a Dorocie Pomykale – jeden z najbardziej przejmujących kobiecych portretów w polskim kinie. Mira, zagrana brawurowo, pogrążona w smutku, braku nadziei, samotności, wstydzie zapada się pod ciężarem własnych lęków i decyduje na desperacki krok.”

Czas trwania: 95 min.

19 – 22 grudnia, godz. 19.30: „Nitram”.

„Nitram” to film produkcji australijskiej, oparty na prawdziwych wydarzeniach. Jest to historia mężczyzny, który w kwietniu 1996 roku zastrzelił 35 turystów odpoczywających w wakacyjnym ośrodku na Tasmanii. Za główną rolę Caleb Landry Jones otrzymał nagrodę dla najlepszego aktora na festiwalu w Cannes. Recenzent portalu Interia.pl pisze: Hipnotyczny „Nitram” wciąga nas w świat tytułowego bohatera, jak w mroczny, dziwny sen, po którym przychodzi szok i gwałtowne przebudzenie. To thriller psychologiczny z domieszką czarnego humoru i szczyptą surrealizmu – ekscentryczne, zwodnicze kino, precyzyjnie zmierzające do mocnego finału. *Czas trwania: 112 min.*

Nitram

Redakcja nie odpowiada za ewentualne zmiany w repertuarach.

eprasa.pl fd64aa3108

Bardzo trudny czas dla bezdomnych

Patrol życia. Kiedy zapada zmrok i temperatura znacznie spada, w teren wyruszają streetworkerzy, którym nie jest obojętny los osób bezdomnych. Tych w Bytomiu jest sporo. Zlokalizowano ponad 200 punktów, w których koczują takie osoby.

Nikt nie jest w stanie obliczyć, ilu w Bytomiu mamy bezdomnych. Policzalni są jedynie bywalcy noclegowni i ogrzewalni, jednak osób nie chcących korzystać z tych placówek jest zdecydowanie więcej. Powodem jest najczęściej alkohol, chęć życia „po swojemu" i niekiedy poczucie godności. Co ciekawe, sporo osób na co dzień pracuje, jednak nie mając własnych czterech kątów decyduje się na nocowane w pustostanach. Najczęściej są to osoby, które w różnych okolicznościach straciły własne rodziny.

Bezdomni koczują czasem w nieprawdopodobnych miejscach. Nie są to wyłącznie pustostany i kanały ciepłownicze. Kilka lat temu pewien młody człowiek, mimo mrozów spał na materacu pod mostem w Szombierkach. Inni koczowali w prowizorycznym foliowym szałasie przylegającym do kompleksu garaży w tej dzielnicy

Z wolontariuszami można skontaktować się pod adresem, ludzie.ulicy@mopr.bytom.pl, ewentualnie pod numerem 516 421 607.

Przez lata z pomocą tym ludziom śpieszył Bytomski Zimowy Patrol Miejskiego Ośrodka Pomocy Rodzinie. Pandemia spowodowała jednak, że pomysł upadł i obecnie na naszych ulicach można spotkać wolontariuszy działających na podstawie projektu „Ludzie Ulicy". Troje streetworkerów, **Małgorzata Łysakowska**, **Anna Sobiech** i **Kamil Muszalik** rozpoczynają dyżur po zmroku. Do samochodu zabierają duży termos z gorącą herbatą i konserwy.

W miniony wtorek jak zwykle zaplanowano trasę przejazdu do kolejnych punktów. Spenetrowanie wszystkich 200 miejsc na mapie miasta jest niemożliwe w ciągu kilku godzin, więc wybierane są miejsca, gdzie prawie na pewno koczują ludzie bez dachu nad głową. – *Tradycyjnie już rozpoczęliśmy od objazdu punktów w Szombierkach. Późnym popołudniem w wielu miejscach nie ma jeszcze stałych bywalców. Szukamy ich więc w okolicznych domach, penetrując klatki schodowe. Na koniec licząc, że w koczowiskach ktoś się pojawi pozostawiamy tam gorącą herbatę i ewentualnie konserwę* – opowiada Kamil Muszalik.

Trójka wolontariuszy zmienia rejon i wieczorem sprawdzane są Łagiewniki, w tym tamtejsze ogródki działkowe. Podobnych punktów do zlustrowania jest również bardzo dużo w centrum miasta. Najczęściej chodzi o ulice Smolenia, Piłsudskiego, Korfantego i Północną.

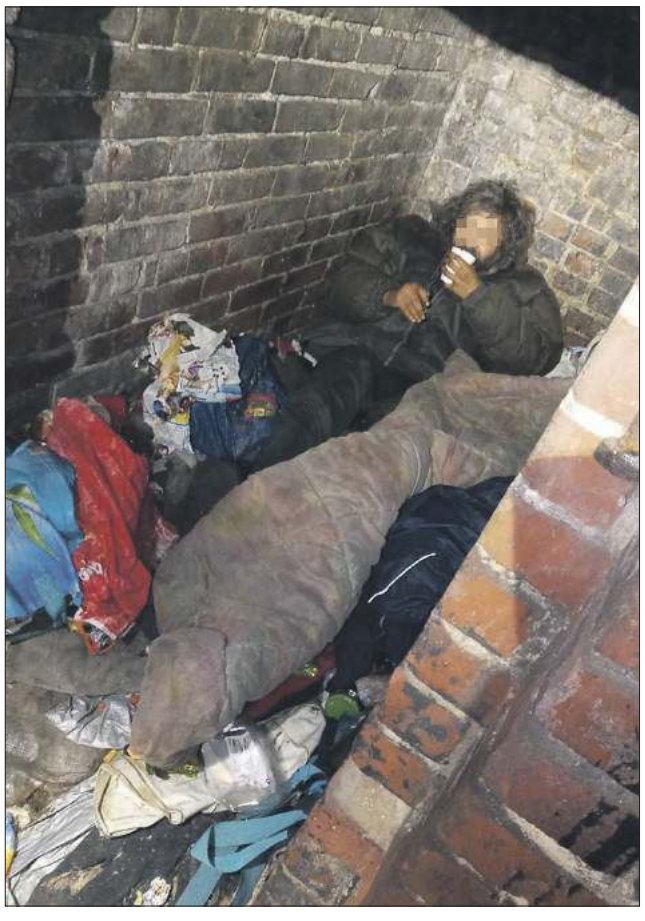

Patroli byłoby znacznie więcej, jednak na przeszkodzie stoją jak zwykle finanse. Dyrekcja MOPR pozyskała część z nich z funduszu na rzecz walki z alkoholizmem. Jednak mimo tego liczba takich akcji jest znacznie ograniczona w porównaniu z potrzebami.

Problemem są również sami bezdomni, których wolontariusze namawiają do przeniesienia się do noclegowni, a także często do podjęcia terapii antyalkoholowych. Niestety jak już wspomnieliśmy, wiele osób nie jest tym zainteresowanych. **s**

Kalendarz bytomski

Spacer po mieście. Można już kupić kalendarze bytomskie na rok 2023. Odliczając z nim dni możemy spacerować po naszym mieście.

Bo ów spacer odbywa się właśnie śladem historycznych i świetnie się prezentujących kamienic. Część z nich zapewne często mijamy, ale niestety nie przyglądamy się im dokładniej. Na kartach kalendarza umieszczono między innymi pięknie wykonane fotografie budynku dawnego kina „Gloria", zrewitalizowanych kamienic przy ulicach Mickiewicza i Dworcowej, czy robiącego szczególnie wielkie wrażenie gmachu Ogólnokształcącej Szkoły Muzycznej im. F. Chopina przy ulicy Moniuszki. To nie tylko przykłady secesji, która dominuje w bytomskim Śródmieściu, ale również modernizmu, neogotyku, neobaroku, eklektyzmu czy funkcjonalizmu.

Idealnie nadające się chociażby na bożonarodzeniowy prezent kalendarze są dostępne w Biurze Promocji Bytomia przy Rynku. Przygotowano je w dwóch wersjach: 13-planszowy w cenie 15,62 zł oraz trójdzielny w cenie 8,61 zł.

Nie odśnieżasz, słono zapłacisz

Nie warto ryzykować. Kierowcy, którzy nie są zwolennikami odśnieżania samochodu przed wyjazdem na drogi muszą się liczyć z poważnymi konsekwencjami finansowymi.

Nic tak nie denerwuje, jak widok jadącego przed nimi samochodu, z dachu którego spadają na maskę ich pojazdu tumany nieodgarniętego śniegu. O źle oczyszczonych szybach nie warto nawet wspominać. Regułą jest również usuwanie śniegu na parkingu przy włączonym silniku.

Za część tych przewinień kary wprowadzono już dawno, jednak obecnie zdecydowanie podwyższeniu uległy stawki mandatów. Policja bardziej niż dotąd pilnuje również przestrzegania tych zasad.

Za nieczytelne tablice rejestracyjne, czyli zachlapane błotem lub zaśnieżone można uszczuplić stan swojego portfela o 100 złotych. Taka sama kara grozi za czyszczenie samochodu przy włączonym silniku, a także za nie oczyszczone światła. Nawet za chwilowe oddalenie się od samochodu, kiedy silnik pracuje można otrzymać karę w wysokości 50 złotych.

Drastyczne kary grożą amatorom jazdy nieoczyszczonym ze śniegu samochodem. Obecnie obowiązujący taryfikator przewiduje za to karę aż trzech tysięcy złotych. **eg.**

Wandale niszczyli na placu zabaw

Bezmyślność. Na 30 tysięcy złotych oszacowano straty, jakie wyrządzili wandale, którzy skradli ogrodzenie otaczające plac zabaw przy ulicy Hlonda.

Obiekt urządzono w marcu w ramach Bytomskiego Budżetu Obywatelskiego. Był przez mieszkańców, a zwłaszcza ich dzieci mocno wyczekiwany nic też więc dziwnego, że cieszył się dużą popularnością. Kiedy tylko pogoda dopisywała, bawiło się tam wielu małych bytomian. Niestety, od maja regularnie dochodziło na placu zabaw do aktów wandalizmu. Nieznani sprawcy niszczyli ogrodzenia panelowe, kradnąc jego elementy. Miejski Zarząd Dróg i Mostów na bieżąco usuwał usterki, ale bezmyślni sprawcy stale wracali. W ostatnim czasie zniszczeń było coraz więcej. Cześć ogrodzenia została skradziona, a reszta zdewastowana. Policja poszukuje sprawców, a MZDiM wycenił szkody na około 30 tys. złotych. **ton**

ZAPROSZENIE

eprasa.pl fd64aa3108

Dostali anielskie skrzydła za pomaganie potrzebującym

Statuetki wręczone. Anna Dziąsko oraz Fundacja Petralana to tegoroczni laureaci Aniołów Wolontariatu. Zgodnie z ideą tego prestiżowego wyróżnienia uhonorowano ich za bezinteresowne niesienie pomocy innym. Nagrody trafiły też do tych, którzy wspierają uchodźców.

Kierująca bytomskim oddziałem Polskiego Stowarzyszenia na Rzecz Osób z Niepełnosprawnością Intelektualną Anna Dziąsko od ponad dwóch dekad prowadzi Ośrodek Rehabilitacyjno-Edukacyjno-Wychowawczy. Dzięki jej determinacji placówka rozwija się i świadczy nieocenioną pomoc. Dziąsko stworzyła też projekt „Życie osób z niepełnosprawnością intelektualną w korelacji z przyrodą" realizowany przez Dzienny Dom Pomocy. Jakby tego było mało, organizuje Bytomski Bieg Charytatywny na rzecz osób z niepełnosprawnością intelektualną „GONitwa" oraz akcję Kilometry Dobra.

Drugi z laureatów Anioła Wolontariatu, czyli Fundacja Petralana co roku przygotowuje paczki świąteczne dla dzieci ze świetlic środowiskowych i parafii z najbiedniejszych dzielnic naszego miasta. Poza tym zaprasza bezdomnych na wigilię odbywającą się w bytomskiej noclegowni, a także jest współorganizatorem hokejowego meczu charytatywnego. Już po raz drugi zmierzyły się w nim drużyny artystów oraz dziennikarzy TVN24. Szczególnie mocno Fundacja Petralana zaangażowała się w pomoc uchodźcom z Ukrainy, przeprowadzając chociażby zbiórkę na zakup ambulansu dla Drohobycza. Z kolei podczas pandemii we współpracy z Miejskim Ośrodkiem Pomocy Rodzinie jej wolontariusze zorganizowali łącznie 850 akcji pomocowych, podczas których dostarczyli seniorom prawie 10 ton zakupów.

Statuetki aniołów z szeroko rozłożonymi skrzydłami rozdano podczas gali zorganizowanej w Bytomskim Centrum Kultury. W jej trakcie specjalnym wyróżnieniem uhonorowano też 58 osób szczególnie wspierających ukraińskich uchodźców. Pracowały one w centrum wolontariatu działającym w lokalu w Bytomiu, prowadziły sklep z żywnością dla uchodźców, organizowały miejsca noclegowe, magazyn z odzieżą, transport z pomocą humanitarną na Ukrainę czy też akcję szycia pościeli, a nawet siatek maskujących dla walczących żołnierzy. Nagroda trafiła też m.in. do harcerzy, strażaków-ochotników oraz osób, które dbały o organizację edukacji i czasu wolnego przebywających u nas dzieci z Ukrainy. **ign**

Artyści-stypendyści młodzi i starsi

Gmina mecenasem. Poznaliśmy laureatów stypendiów Miasta Bytomia dla osób zajmujących się twórczością artystyczną i upowszechnianiem kultury. W przyszłym roku otrzymywać je będzie dziewięciu twórców, którzy namalują obrazy, napiszą książki lub zorganizują warsztaty.

Od wielu lat szereg instytucji publicznych przyznaje stypendia w dziedzinie kultury. Takie stypendia fundują m.in. Ministerstwo Kultury i Dziedzictwa Narodowego, Urząd Marszałkowski Województwa Śląskiego oraz wiele samorządów lokalnych. W Bytomiu wprowadzono je dopiero za prezydentury **Mariusza Wołosza**. To dobry pomysł, bo Bytom do tej pory nie wspierał ludzi kultury w wymierny finansowy sposób. Na przykład coroczne nagrody w dziedzinie kultury, czyli „Muzy" mają od samego początku honorowy charakter, tymczasem w wielu miastach (np. w Katowicach) połączone są ze znaczącym „dodatkiem" pieniężnym.

Właśnie ogłoszono wyniki konkursu trzeciej edycji stypendiów gminy Bytom dla osób zajmujących się działalnością artystyczną i upowszechnianiem kultury. W 2023 roku otrzymywać je będzie 9 twórców. Są wśród nich zarówno młodzi, jak i już dojrzali, znani z wieloletniej działalności. Beneficjantami stypendiów będą: **Agnieszka Tyńska-Kowalska** (muzyka), **Igor Przybyła** (taniec), **Magdalena Wesołowska** i **Magdalena Tomal-Wichrowska** (sztuki wizualne), **Marcin Hałaś** i **Jakub Pszoniak** (literatura), **Magdalena Hermanowicz** (folklor i tradycja).

Dwa stypendia przyznano także w „nowoczesnej" dziedzinie: intermedia i projekty interdyscyplinarne z wykorzystaniem nowych technologii. Otrzymywać je będą: **Joanna Brodniak** oraz **Mateusz Hyla**. Ta pierwsza jest tancerką Teatru Rozbark i zorganizuje 36-godzinny cykl warsztatów taneczno-ruchowych, sesję zdjęciową z uczestniczkami oraz solowe prace taneczno-ruchowe w postaci wideoperformansów. Z kolei 30-letni Mateusz Hyla ma opracować strategiczną, ekonomiczną grę wideo „Silesian Trade", która przybliży zainteresowanym historię Śląska, jego demografię i gospodarkę ze szczególnym uwzględnieniem Bytomia.

Każde stypendium wyniesie w sumie 9600 złotych (800 złotych miesięcznie). To dopiero trzecia edycja stypendiów miasta Bytomia, jednak dwie osoby otrzymywać je będą już po raz drugi. Są to Marlena Hermanowicz – założycielka Bytomskiego Kolektywu Śpiewaczego oraz poeta młodego pokolenia Jakub Pszoniak. **(stat)**

Gwiazdka zaświeciła dla Polaków na Kresach

Zawieźli dary. Polskie organizacje działające na dawnych Kresach oraz żyjący tam nasi rodacy będą mieli udane Boże Narodzenie. Sprawiła to akcja „Zaświeć gwiazdko dla Polaków na Kresach" zorganizowana już po raz kolejny przez Towarzystwo Miłośników Lwowa.

Jej działacze przez wiele tygodni i na różne sposoby gromadzili pieniądze mające wesprzeć potrzebujących. Datki zbierano podczas dorocznej kwesty odbywającej się w dniu Wszystkich Świętych na bytomskich cmentarzach, a także w trakcie gali 30-lecia Regionalnej Izby Gospodarczej. Akcję finansowo wsparły PSS SPOŁEM, Polskie Radio Katowice i samorząd województwa śląskiego oraz liczni sponsorzy i darczyńcy. Dzięki temu można było kupić wiele niezbędnych rzeczy i zawieźć je na miejsce.

Danuta Skalska, szefowa TML opowiada: – *Bardzo chcieliśmy pojechać ubiegłoroczną trasą do naszych przyjaciół i bliskich nam miejsc za wschodnią granicą. Nie znalazła się jednak firma ubezpieczeniowa, gotowa ubezpieczyć autokar udający się w strefę wojny. Z pomocą przyszli nam przyjaciele: wójt Lubaczowa Wiesław Kapel, przewodnicząca Rady Powiatu Lubaczowskiego Marta Tabacze oraz tamtejszy samorząd. Dzięki temu musieliśmy koczować na granicy, aby przekazać dary, po które przyjechali przedstawiciele społeczności polskich. Wszystko odbyło się sprawnie, a gospodarze dołożyli również mnóstwo swoich darów i pieniędzy, nakarmili, przenocowali i jeszcze zorganizowali wspólne spotkanie.*

Na liście obdarowanych znaleźli się Katolicki Uniwersytet III Wieku i Uniwersytet III Wieku we Lwowie, Towarzystwo Kultury Polskiej w Łanowicach, Wojutyczach, Biskowicach i Nadybach, polska szkoła i przedszkole w Łanowicach, polska szkoła w Mościskach, polskie przedszkole w Strzelczyskach, Towarzystwo Pomocy Polakom „Wielkie Serce w Nowym Rozdole, Siostry Franciszkanki Rodziny Marii w Samborze, które prowadzą szkółkę niedzielną i sprawują opiekę nad rodzinami w trudnej sytuacji życiowej, Siostry Józefitki we Lwowie opiekujące się tam chorymi, Towarzystwo Kultury Polskiej w Hałuszczyńcach i Podwołoczyskach, Towarzystwo Kultury Polskiej w Zbarażu, Siostry Dominikanki w Żółkwi prowadzące szkołę sobotnio-niedzielną dla stuosobowej grupy dzieci z rodzin polskich i mieszanych, Katedra Łacińska we Lwowie, Polskie Towarzystwo Opieki nad Grobami Wojskowymi we Lwowie, Towarzystwo Miłośników Dziedzictwa Kultury Polskiej „Zabytek", Polskie Radio Lwów, Towarzystwo Kultury Polskiej w Strzelczyskach, Zespół Faustyna w Równem, Fundacja dr. Mosinga opiekująca się chorymi i niepełnosprawnymi, polskie rodziny w miejscowości Tajynsza w Kazachstanie, ksiądz Szulak w miejscowości Krasne, ks. dr Michał Bajcar. Stowarzyszenie „Rodzina Rodzin" we Lwowie i opiekująca się ludźmi niepełnosprawnymi Fundacja „Dajmy nadzieję".

Pomoc dotarła też do konkretnych, znanych organizatorom akcji rodzin w Połonnem, Samborze, a także we Lwowie. Często to niepełnosprawni, czekający na operacje, wymagający specjalnych środków na leczenie. – *Poza przekazanymi środkami finansowymi zakupiliśmy dodatkową żywność, lekarstwa, środki czystości, pover banki, latarki USB* – wylicza Skalska. – *Na wysyłkę czeka jeszcze 300 paczek ze słodyczami przygotowanymi przez dyrektora Centrum Macierz Polonii Marka Pateckiego z Krakowa. Czekają też dodatkowe środki finansowe, które wciąż płyną od naszych przyjaciół i ludzi znających trudną sytuację w jakiej znajdują się Polacy na Wschodzie.*

W intencji darczyńców 25 grudnia o godzinie 9.15 odprawiona zostanie msza św. w Lwowskiej Katedrze. – *Wszystkim serdecznie dziękuję* – stwierdza prezes TML.

eprasa.pl fd64aa3108

Drugie życie doradcy podatkowego

Bogdana Kasprowicza 30 lat z poezją. Bogdan Kasprowicz był urzędnikiem, asystentem prezydenta Bytomia, ajentem gastronomicznym i właścicielem kancelarii podatkowej. Jego drugie życie związane jest z działalnością artystyczną: pisze wiersze i piosenki, występował w amatorskich kabaretach.

Bogdan Kasprowicz prezentował swoje wiersze w Katowicach. W tle towarzysząca mu Ormianka Nelly Martyrosyan, grająca na duduku.

Na początku grudnia w Instytucie Myśli Polskiej im. Wojciecha Korfantego w Katowicach odbył się wieczór zatytułowany „Wypijmy za Lwów. 30 lat z poezją Bogdana Kasprowicza". Bohater spotkania urodził się w 1950 roku w Katowicach, a od 1952 roku nieprzerwanie mieszka w Bytomiu.

Po ukończeniu studiów prawniczych na Uniwersytecie Śląskim Bogdan Kasprowicz pracował w Urzędzie Miejskim Bytomia. Był m.in. asystentem ówczesnego prezydenta **Pawła Spyry** – dla jednych zasłużonego dla miasta, dla innych owianego czarną legendą „Pawła Burzyciela". Zwolniony z UM po stanie wojennym został… ajentem gastronomicznym i prowadził bar przy ul. Podgórnej, W 1989 roku otworzył działające do dzisiaj biuro porad prawnych, usług księgowych i doradztwa podatkowego.

Jednak geny dziedziczy się po obu rodzicach. Ojciec Kasprowicza – Stanisław przez całe życie pracował jako urzędnik, natomiast jego matka Maria Bielecka-Kasprowiczowa była aktorką scen śląskich i poetką. Nic dziwnego, że Bogdana ciągnęło do sztuki. W czasie studiów założył z kolegami kabaret „Tohuwabohu", brali udział m.in. na legendarnym festiwalu FAMA w Świnoujściu. W 1989 roku występował w pierwszym programie kabaretu Pacałycha, a po kilku latach założył własny zespół – Teatrzyk Maleńki Bez Granic, który tworzyli właśnie dawni członkowie Pacałychy – m.in. nie żyjący już **Tadeusz Chrostek** i **Andrzej Migdałek** oraz **Wanda Ferdynus-Migdałek** i **Genowefa Ślęzak**.

Chociaż teksty dla kabaretów Kasprowicz pisał od czasów studenckich, to jego pierwszy wiersz wydrukowany został w 1991 roku na łamach „Rocznika Lwowskiego". Był to zatytułowany „Mistrzu Janie" tekst o Lwowie, dedykowany pamięci urodzonego w tym mieście pisarza Jana Parandowskiego. Co ciekawe, bardzo szybko zaczął on funkcjonować jako piosenka, która miała aż trzy melodie. Napisali je: Kazimierz Galikowski – „Kiju", założyciel i szef działającej w Przemyślu lwowskiej kapeli „Ta-joj" oraz bytomianie: Andrzej Migdałek i **Bohdan Wyszyński**.

Od tamtego czasu Kasprowicz wydał kilka tomików poezji, m.in.: „Moim Miastom. Wiersze i piosenki z Bytomiem i Lwowem w tle", „Wypijmy za Lwów", „Lwów zawsze i wszędzie", „Dęby w ogrodzie", „W cieniu chronowskich lip" oraz najnowsza pozycja „Morelowy sad – Cirani ajgi". Opublikował także przewodnik zatytułowany „Lwów sentymentalny" oraz książkę „Ormianie w Polsce".

Z powyższego zestawienia wynika, że miastem szczególnym jest dla Bogdana Kasprowicza Lwów, skąd pochodzi jego rodzina. Ale tak naprawdę w jego życiu ważne są trzy miasta, a właściwie dwa miasta i jedna wieś. Oprócz Lwowa są to Bytom (kto pamięta, że w 2002 roku Kasprowicz kandydował tutaj na prezydenta) oraz wieś Chronów w województwie małopolskim, gdzie Kasprowicz wraz z żoną Grażyną kupili działkę z domkiem letniskowym. Nie tylko spędzają tam wakacje, ale także wraz z grupą znajomych założyli organizację społeczną o nazwie Towarzystwo Miłośników Chronowa i w jej ramach prowadzą działalność kulturalną. Kasprowicz jest także prezesem istniejącego w Warszawie Instytutu Lwowskiego oraz działaczem stowarzyszeń mniejszości ormiańskiej (rodzina jego ojca wywodzi się ze spolonizowanych Ormian osiadłych we Lwowie).

30-lecie „drukowanego" debiutu literackiego Bogdana Kasprowicza przypadło na rok ubiegły. Ale z powodu pandemicznych obostrzeń jubileusz uroczyście świętowano dopiero teraz na spotkaniu zorganizowanym w działającym w Katowicach Instytucie Myśli Polskiej. **(m)**

Buszujący w sieci

Co słychać w internecie? Mundial wciąż budzi emocje, chociaż nasi piłkarze dość szybko z niego odpadli. A poza tym idą święta, więc mamy gorączkę przedświątecznych zakupów.

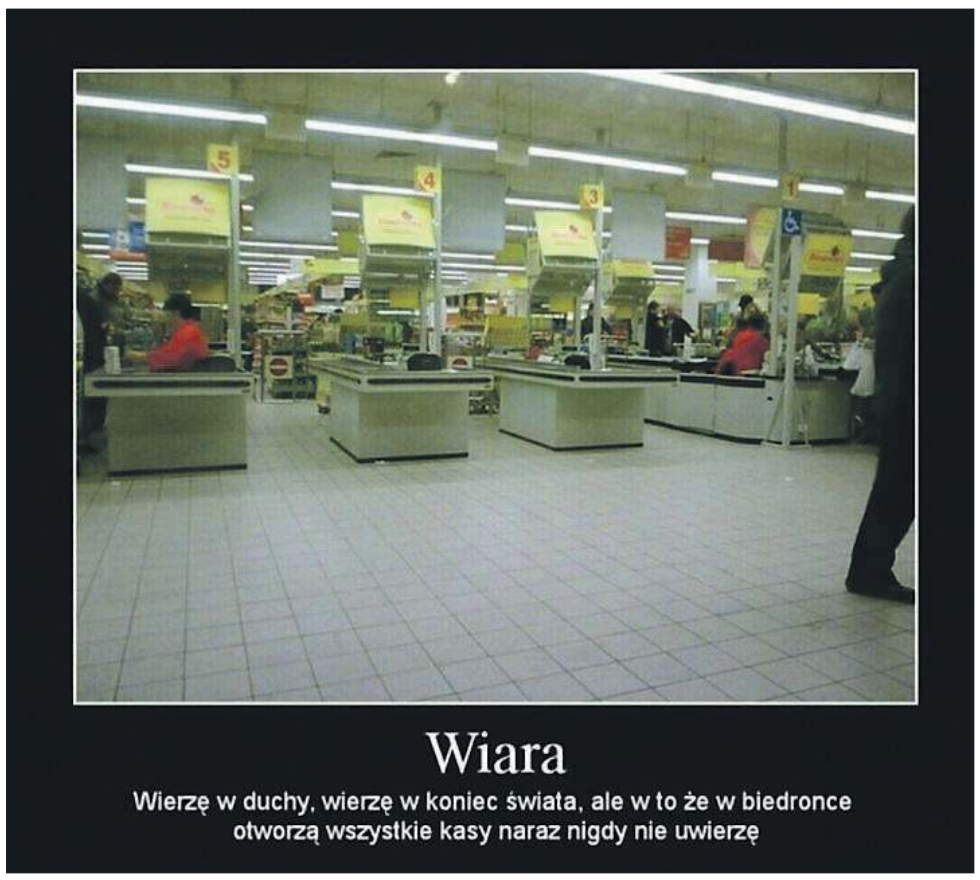

Są tacy, którzy twierdzą, że polską specjalnością są klęski, które okazują się „moralnymi zwycięstwami". Do tej pory do takiej kategorii zaliczano narodowe powstania. Okazuje się, że obecnie wielu chce tę zasadę rozciągnąć także na… piłkę nożną. Kiedy okazało się, że w finale tegorocznych mistrzostw świata zagrają Argentyna i Francja – sporo osób zamieściło w mediach społecznościowych takie samo spostrzeżenie: Polska na Mundialu przegrała tylko z mistrzem i wicemistrzem świata!

Bytomianin **Andrzej Falkiewicz** pisze na Facebooku: „W finale mundialu zagrają Argentyna i Francja, więc okazuje się, że na tych mistrzostwach Polska przegrała tylko z mistrzem i wicemistrzem świata, więc w zasadzie będziemy trzecią drużyną globu."

Polska (prawie) mistrzem świata?

W przypadku Falkiewicza to stwierdzenie jest przynajmniej podszyte nutą ironii, bo autor ciągnie narrację, dając kolejne porównania, coraz bardziej absurdalne porównania: „Takiej Francji tylko my potrafiliśmy strzelić bramkę w ostatniej minucie spotkania. Messi tylko nam na tym Mundialu nie strzelił bramki z karnego. (…) Polska reprezentacja zdobyła na tych mistrzostwach 4 punkty, czyli tyle co Hiszpania i tyle co Niemcy. Robert Lewandowski strzelił na tych mistrzostwach dwie bramki. Legendy polskiej piłki czyli Boniek i Lato nie strzelili w Katarze żadnej bramki. Zieliński na mundialu w Katarze zdobył bramkę jedną. To więcej niż Pele czy Maradona, bo oni w Katarze nie strzelili nic. Anglicy czekają 56 lat na powtórzenie sukcesu, czyli na mistrzostwo świata. Polska czekała ledwo 36 lat na powtórzenie sukcesu, czyli na wyjście z grupy."

Wszystkim optymistom warto jednak uświadomić, że prawda jest inna: Nie przegraliśmy z mistrzem i wicemistrzem świata. Przegraliśmy z walczącą o wyjście z grupy Argentyną oraz z Francją pokonaną w grupie przez Tunezję.

Nasz bezpłatna praca

Tymczasem trwała gorączka przedświątecznych zakupów. Kto z nas korzysta z kas samoobsługowych w sklepach typu Biedronka albo Auchan? Na portalu „Spiders"Web" ukazał się właśnie tekst zatytułowany „Kasy samoobsługowe są dla biednych. Używasz? To pracujesz za darmo". Zacytujmy fragment tych przemyśleń: „Klienci supermarketów traktują kasy samoobsługowe jako duże udogodnienie, głównie ze względu na mniejsze kolejki. Tymczasem wykonują nieodpłatnie pracę na rzecz właścicieli sklepów sprawiając, że ich zysk jest większy. Jednocześnie w luksusowych sklepach nikt w takie kasy nie inwestuje."

Dalej autor tłumaczy: „Moja zawodowa przygoda z dyskontami zaczęła się niewinnie. Właściwie sam nie wiem kiedy, pewnie już dość dawno temu. Pewnego dnia natknąłem się po prostu na nierozpakowaną zgrzewkę napojów. Nie namyślając się długo rozerwałem folię, wyjąłem puszkę i włożyłem ją do koszyka. Wykonałem pracę, której klienci wykonywać nie powinni. Tak wyglądała moja inicjacja."

Potem przechodzi do kwestii kas samoobsługowych pozwalających rzekomo „omijać kolejki": „Pierwsze podejścia były trochę niezdarne. A to źle postawiłem butelkę z wodą, powodując błąd w zliczaniu wagi zakupów, innym razem zawiesiłem automat niedbale rzucają na wagę kiść bananów. Uprzejmy kasjer podszedł i poinstruował mnie, co zrobić, by uniknąć takich przygód w przyszłości. Dzisiaj wiem, że tak naprawdę odbyłem wtedy szybkie szkolenie. Tak jak każdy kasjer. Wkrótce stałem się pełnoprawnym sprzedawcą. Rozpakowywałem dostawy, uczyłem się na pamięć rodzajów pieczywa, obsługiwałem kasę. Nieźle jak na osobę, która do dyskontów wpada co najwyżej na kilka minut na szybkie zakupy. Do wyższego poziomu wtajemniczenia brakowało mi tylko znajomości kodu na kajzerkę. Najlepsze jest to, że przez długi czas w ogóle nie zastanawiałem się nad tym, że w istocie wykonuję darmową pracę na rzecz sklepu."

Autor dochodzi do następującej pointy: z czasem zauważył, że liczba kasjerów w sklepie się zmniejszyła (więc właściciel zaoszczędził na ich płacach), natomiast zwiększyły się… kolejki przed kasami samoobsługowymi. Tak więc podczas przedświątecznych zakupów każdy z nas może sprawdzić się jako wolontariusz w pracy kasjera w dyskoncie spożywczym! **(m)**

eprasa.pl fd64aa3108

Mistrzostwa Świata juniorów dodały splendoru Bytomiowi

Hokej. Chociaż reprezentacja Polski nie awansowała na zaplecze juniorskiej elity, IIHF Mistrzostwa Świata w Hokeju na Lodzie U-20 Dywizji IB należy uznać za wyjątkowo udane pod wieloma względami.

Organizacja w naszym mieście IIHF Mistrzostw Świata w Hokeju na Lodzie U-20 Dywizji IB potwierdziła trafność decyzji o budowie w ekspresowym tempie Lodowiska im. Braci Nikodemowiczów. Jego powstanie uchroniło wielce utytułowaną sekcję Polonii Bytom przed rozwiązaniem.

Co niemniej ważne, obiekt dodał splendoru naszemu miastu. Za czym najdobitniej przemawia pierwsza w historii wizyta w Polsce podczas sportowej imprezy dwóch najważniejszych osób w światowym hokeju, Luca Tardifa, prezydenta Międzynarodowej Federacji Hokeja na Lodzie (IIHF) oraz Petra Brizy, pierwszego wiceprezydenta IIHF.

Obaj goście wystąpili na wspólnej konferencji prasowej z **Mariuszem Wołoszem**, prezydentem Bytomia oraz **Mirosławem Minkiną**, prezesem Polskiego Związku Hokeja na Lodzie. Szefowie Międzynarodowej Federacji Hokeja na Lodzie komplementowali ośrodek sportowy przy ul. Pułaskiego oraz wskazali korzyści płynące z rozgrywania u nas zawodów wysokiej rangi.

Luc Tardif dokonał otwarcia IIHF Mistrzostw Świata w Hokeju na Lodzie U-20 Dywizji IB. Prezesi IIHF oraz skauci hokejowych klubów bacznie przyglądali się rywalizującej młodzieży z Estonii, Japonii i Korei Południowej Polski, Ukrainy oraz Włoch.

Ostatecznie do kadry narodowej RP zostali powołani: bramkarze – **Szymon Klimowski** (Podhale Nowy Targ), **Mikołaj Szczepkowski** (Zagłębie Sosnowiec), **Filip Wiszyński** (UKS Niedźwiadki MOSiR Sanok), obrońcy – **Kacper Maciaś** (GKS Katowice), **Jan Stępień**, **Jakub Wilk** (obaj BS Polonia Bytom), **Błażej Chodor** (KS Katowice Naprzód Janów), **Marlon Wróbel** (UKS Niedźwiadki MOSiR Sanok), **Oliwier Kurnicki**, **Eryk Schafer** (obaj KH Energa Toruń), napastnicy – **Paweł Wybiral**, **Dawid Wawrzkiewicz**, **Arkadiusz Karasiński** (wszyscy BS Polonia Bytom), **Jakub Ślusarczyk**, **Krzysztof Maciaś** (obaj Vitkovice U20), **Patryk Kusak** (Ołomuniec U20), **Karol Sterbenz** (HK Poprad U-20), **Piotr Ciepielewski** (GKS Katowice), **Michał Kusak**, **Aleks Menc** (obaj Karlowe Wary U-20), **Adrian Gromadzki** (HC Pardubice U-20), **Filip Sienkiewicz** (UKS Niedźwiadki MOSiR Sanok), **Szymon Maćkowski** (KH Energa Toruń).

Fot. BYTOM.PL

Wspólna konferencja prasowa władz IIHF, Bytomia oraz PZHL

Fot. BYTOM.PL

Przywitanie polskiej drużyny z najmłodszymi kibicami

Na inaugurację mistrzostw podopieczni trenera Artura Ślusarczyka pokonali po dogrywce Estonię 4:3 (0:0, 3:2, 0:1 – 1:0). Korea Południowa przegrała z Japonią 3:5 oraz Ukraina zwyciężyła Włochy 4:0. Kolejnego dnia Estończycy ulegli południowokoreańskiej drużynie 1:2. Nasza narodowa ekipa niestety przegrała z Ukraińcami 2:5 (0:2, 2:1, 0:2). Zespół z Italii ograł reprezentację Kraju Kwitnącej Wiśni 3:2.

Natomiast zeszłej środy Włosi wygrali z Koreańczykami 6:4. Tegoż dnia o godz. 16.30 na Lodowisku im. Braci Nikodemowiczów rozpoczął się pojedynek Polaków z Japończykami. Długo czekaliśmy na pierwszą bramkę dla Biało-Czerwonych. Dopiero w 15. minucie spotkania nasi hokeiści wykorzystali grę w przewadze. Patryk Kusak dał Polsce prowadzenie. Przed końcem tercji rywale doprowadzili do remisu. Po przerwie, w 27. minucie zawodów, przeciwnicy wbili drugiego gola. Na domiar złego po połowie meczu goście zdobyli trzecią bramkę. Za chwilą było już 4:1 dla Japonii. Jeszcze w drugiej odsłonie pojedynku dystans zmniejszył Piotr Ciepielewski. Przed finiszową częścią pojedynku Azjaci prowadzili 4:2. W ostatniej tercji Patryk Kusak zaliczył jedno celne trafienie dla Polski. Japonia odpowiedziała trzema golami i triumfowała 7:3 (1:1, 3:1, 3;1). Wieczorem Ukraina wygrała z Estonią 3:2.

W piątek Estonia przegrała z Japonią 3:4. Polska po zaciętej walce uległa Włochom ledwie 1:2 (0:0, 0:1, 1:1). Ukraińcy wygrali z Koreańczykami 7:1. Ciekawie zaczęła się sobota, bo Estonia poradziła sobie z Italią 2:1. Czekaliśmy na udany występ naszej drużyny narodowej na finiszu rozgrywek. Tak się stało. Polska rozgromiła Koreę Południową 11:2 (3:0, 4:1, 4:1), awansując na 4. miejsce. Wieczorem Japonia niespodziewanie pokonała Ukrainę 7:4 i wyszła na 1. pozycję.

Fot. BYTOM.PL

Biało-Czerwoni w dogrywce pokonali Estonię

Fot. HUBERT KLIMEK

Podczas przegranego starcia z Japończykami nie brakło mocnych akcentów

eprasa.pl fd64aa3108

Sensacja w Kołobrzegu

Koszykówka. W ostatnich dwóch tegorocznych kolejkach Suzuki 1. Ligi zespół BS Polonia Bytom podejmował rezerwy Śląska Wrocław oraz gościł u Kotwicy Kołobrzeg.

Gdy pod koniec pierwszej kwarty po rzutach wolnych **Damiana Szczepanika** drużyna Bytomskiego Sportu Polonii Bytom prowadziła z rezerwami Śląska Wrocław 16:10, nadzieja wkradła się w serca kibiców Niebiesko-Czerwonych. Potem goście skrócili dystans. Ta część spotkania skończyła się ledwie 2-punktową wygraną gospodarzy.

Po pierwszej krótkiej przerwie na parkiecie hali przy ul. Modrzewskiego trwał wyrównany pojedynek. Wkrótce jednak przyjezdni wyszli na prowadzenie, którego nie oddali do końca zawodów. Mówiąc delikatnie, tym razem Polonia nie błysnęła. Tak zdechła nadzieja na czwarte zwycięstwo w sezonie.

WKS Śląsk II Wrocław pokonał BS Polonia Bytom pod wodzą trenera **Mariusza Bacika** 78:61 (14:16, 23:16, 22:16, 19:13). Niebiesko-Czerwoni tak punktowali: **Marek Piechowicz** 11, **Alphonso Willis** 11, **Paweł Bogdanowicz** 9, **Karol Jagoda** 8, **Sebastian Dąbek** 7, Damian Szczepanik 6, **Dominik Krakowiak** 5, **Patryk Wieczorek** 2, **Michał Chrabota** 2, **Tomasz Deja** 0.

Zeszłej soboty bytomianie stoczyli ostatni pojedynek w 2022 roku. Ich rywalem na wyjeździe była Sensation Kotwica Kołobrzeg. Trudno było spodziewać się, że piąty zespół 1. ligi przegra u siebie z szesnastym. Gospodarze prowadzili 12:3. Przyjezdni ostro zabrali się do roboty i w końcówce kwarty wyszli na prowadzenie. W następnej odsłonie meczu to goście osiągnęli przewagę 31:23. Na początku trzeciej kwarty na tablicy wyników widniał remis 43:43. W ostatniej części zawodów Polonia trzymała kołobrzeżan na dystans. Sensacja stała się faktem. Sensation Kotwica uległa BS Polonia Bytom 75:83 (23:24, 17:19, 19:19, 16:21). Punkty: Willis 22, Chrabota 16, Wieczorek 11, Szczepanik 10, Piechowicz 9, Bogdanowicz 9, Krakowiak 4, Jagoda 2.

Tymczasem trzecioligowy zespół BS Polonia Bytom prowadzony przez trenera **Radosława Fudalego** wygrał na wyjeździe pierwsze spotkanie rewanżowej rundy z KKS Mickiewicz Romus Katowice 77:72 (19:16, 19:25, 11:18, 28:13). Dla naszego zespołu punktowali: **Paweł Brandysiok** 27, **Marek Dragon** 26, **Aleksander Hosumbek** 17, **Adam Przybył** 4, **Tomasz Holeczek** 3, **Maksymilian Pleszczyński** 0, **Wojciech Bywalec** 0. Przypomnijmy, że na początku sezonu Niebiesko-Czerwoni triumfowali w Bytomiu nad katowiczanami 116:65. W tabeli Polonia plasowała się na 4. miejscu. Zeszłej soboty bytomian podejmował lider rozgrywek, KTK JS Invest. Poprzednio przeciwnicy wygrali 96:89.

Fot. HUBERT KLIMEK

Pierwszoligowa Polonia przegrała ostatni w tym roku mecz u siebie! W zamian za to wygrała na wyjeździe!

Powiedziane na ucho

Pora pożegnać się!

Powiem Panu na ucho, Panie sąsiedzie, że spoglądając wstecz, muszę się uznać szczęściarzem. Po wyprowadzeniu się z Bytomia oraz po licznych dziennikarskich i pozadziennikarskich doświadczeniach zawodowych, w 1988 roku niespodziewanie wróciłem na stare śmieci.

Trafiłem na arcyciekawe czasy w polityce. Już na początku 1988 w Polsce pojawiły się symptomy szykujących się zmian. Ich zapowiedź usłyszałem w ówczesnym bardzo znaczącym urzędzie z ust wielce ważnego człowieka. Niespełna rok później zaczął obradować „okrągły stół". Wydarzenia potoczyły się z prędkością i siłą śnieżnej lawiny. Polityczne wahadło odbiło w drugą stronę.

W efekcie staliśmy się, Panie sąsiedzie, świadkami wyborów do Sejmu kontraktowego, powstania komisji likwidacyjnej prasowego koncernu, przemian własnościowych, zastąpienia maszyny do pisania komputerem oraz tradycyjnych mediów Internetem. Wszechobecne stało się polityczne rozpasanie, które z biegiem dekad doprowadziło do rozsadzenia narodu pod względem mentalnym, językowym, kulinarnym, moralnym oraz religijnym.

Cała ta skomplikowana operacja na żywym organizmie została starannie zaplanowana w najważniejszych światowych stolicach oraz w zaciszach krajowych gabinetów. Chodziło o to, aby po upadku komunizmu wilk był syty i owca cała, co do dzisiaj odzywa się ogólnonarodową czkawką.

Zagranica, nierzadko z niepokojem, przyglądała się kolejnej polskiej rewolucji. Nie zapomnę, jak podczas letnich wywczasów na Opolszczyźnie w 1989 starszy jegomość z NRD na moje wieszczenie rychłych przeobrażeń w Niemczech, czmychnął do swego pokoju z uszami zatkanymi dłońmi, krzycząc: „Nein!"

Przemiany odbiły się na profilu naszego tygodnika, zwłaszcza, gdy młodzież zasiliła dziennikarskie szeregi. Projektowaliśmy obrazoburcze happeningi oraz artykuły. Może lepiej, że plany skończyły się na udawaniu generała Waltera, wracającego na cokół zlikwidowanego jego pomnika w Parku Miejskim...

W marcu 2003 roku zacząłem sąsiadowi opowiadać na ucho co mi leży na wątrobie. 1 maja 2004 roku doszło do rozszerzenia Unii Europejskiej o 10 państw, od Cypru przez Polskę po Węgry. W imieniu tak zwanej III RP podpis złożył prezydent rodem z przemalowanej lewicy. Data traktatu akcesyjnego oraz osoba parafująca dokument powinny zapalić czerwone światło w głowach rodaków. Tak się nie stało. Dlatego teraz bywa równie ciekawie, jak w dobie RWPG.

Tymczasem uzupełniałem wiadomości z młodości o bytomskim sporcie, odrabiałem lekcje z dłuższego niebytu w mieście moich urodzin. Muszę powtórzyć, Panie sąsiedzie, iż miałem niewyobrażalny fart. Od pierwszego dnia pracy w „ŻB" przyszło mi informować o kapitalnych wydarzeniach.

W finale hokejowych mistrzostw kraju Polonia Bytom dwukrotnie pokonała GKS Tychy, po raz trzeci w historii sięgając po złoto. Potem jeszcze 3-krotnie powtórzyła ten sukces.

Gdy skończyła się mistrzowska era męskiego bytomskiego hokeja, pretendentką do koszykarskiego tronu stała się Stal-Bobrek, potem przepoczwarzona w Bobry Bytom. Aspiracje skończyły się jednym srebrnym medalem oraz czterema brązowymi.

W XXI wieku piłkarska Polonia próbowała nawiązać do dawnych sukcesów. Silesia Miechowice dostała się do pingpongowej ekstraklasy, w której pod zmienionym szyldem pozostaje do dzisiaj, ciągle starając się o prymat w kraju. Doczekałem się także powrotu waterpolistów na mistrzowski tron.

Nastąpił kolosalny rozwój konkurencji indywidualnych. W 1988 roku oraz 4 lata później dziejowy sukces odniósł lider dżudoków GKS Czarni Bytom na Igrzyskach Olimpijskich. Mimo przedwczesnego odejścia w zaświaty swego założyciela i prezesa, do teraz klub z ul. Łużyckiej pozostał numerem 1 w Polsce i znany w świecie dzięki coraz to nowym talentom zawodniczym i trenerskim.

Obok dżudo rozwinęły się inne dalekowschodnie sztuki walki. Po dominacji w Bytomiu karate kyokushin, nastała era karate tradycyjnego. Właśnie dotarły do mnie wieści o sukcesie MUKS Ippon na Mistrzostwach Świata w Lublinie. Doczekaliśmy się również mistrza w boksie zawodowym.

Przez ostatnie dwie dekady wielkie triumfy odnosili lekkoatleci MKS-MOSM. Ciągły rozkwit przeżywa tenisowy Górnik. Wiele radości oraz satysfakcji przysporzyli nam łucznicy oraz brydżyści i szachiści, pływacy, szermierze oraz kolarze, motorowodniacy, reprezentanci innych dyscyplin sportowych oraz przedstawiciele turystycznych klubów i sekcji.

Jako reporter „ŻB" uczestniczyłem we wspaniałych balach oraz radosnych i smutnych uroczystości oraz zebraniach. Przez 34 lata pracy przy ul. Powstańców Warszawskich 15 poznałem legendarne postacie sportu światowego formatu oraz gwiazdy 750-lecia Bytomia. Dostąpiłem zaszczytu spoufalenia się z nimi. Ubolewałem nad likwidowanymi obiektami sportowymi i skakałem pod niebiosa, gdy powstawały nowe.

Jedne kluby i sekcje sportowe zniknęły lub obniżyły loty z powodu likwidacji sponsorujących je zakładów przemysłowych. Pojawiły się nowe. Chociaż populacja Bytomia regularnie spada na skutek niekorzystnych zmian gospodarczych, jednak sport wciąż rozwija się. To efekt katorżniczej roboty działaczy, poparcia kibiców oraz prosportowej polityki kolejnych prezydentów naszego miasta. Każdy z szefów Ratusza wniósł wkład w reanimację i rozkwit sportu, budował obiekty sportowe. Z wszystkimi handryczyłem się pro publico bono.

Jednego żałuję, iż nie doszło do realizacji kompleksu sportowego przy ul. Olimpijskiej, składającego się ze stadionu sportowego, dwóch tafli lodowych oraz basenu z przeznaczeniem także do gry w piłkę wodną. Poza tym nadal brakuje w mieście odpowiedniego stadionu „królowej sportu".

Ani się obejrzałem, jak sportowa dziatwa wyrosła na mistrzów, potem podjęła się szkoleniowej roli. Osoby poznane dzięki pracy w „ŻB" wspinały się po szczeblach kariery. Zasiadły na fotelu prezydenta Bytomia, zostały prezesami klubów oraz zrzeszeń, jeden nawet poszedł w ministry. Jednocześnie z upływem czasu pustka zaczęła tworzyć się wokół mnie. Wiele telefonów stało się nieaktualnych, ponieważ ich właściciele przenieśli się do lepszego świata.

Pandemia okazała się najdogodniejszą chwilą do spojrzenia wstecz, powolnego usunięcia się w cień, odejścia na z góry upatrzone domowe pozycje. Wreszcie podjąłem decyzję. Koniec, Panie sąsiedzie! Po czterdziestu paru latach niełatwej pracy, pora odpocząć!

Dziękuję wszystkim moim „naczelnym" za umożliwienie chodzenia własnymi ścieżkami. Nisko kłaniam się koleżankom i kolegom z redakcji, władzom miasta i klubów, magistrackim urzędnikom oraz szefom gminnych firm za cierpliwość oraz pomoc. Serdecznie pozdrawiam przyjaciół, wszystkich ludzi sportu za to, że stali się dla mnie kopalnią wiedzy i służyli wiadomościami. Przepraszam informacyjnie niedopieszczonych oraz zagłaskanych przeze mnie niemal na śmierć. Nie żegnam się z kibicami, bowiem wraz z nimi zamierzam obserwować poczynania naszych sportowców z wysokości trybun starych, odnowionych oraz powstających obiektów sportowych.

Przed świętami Narodzenia Pańskiego wszystkim życzę po lwowsku: Daj Boże zdrowie!

Wiadomości sportowe przygotowali:
WITOLD BRANICKI i TOMASZ NOWAK
witold.branicki@zyciebytomskie.pl

eprasa.pl fd64aa3108

10 medali MUKS Bytom

Karate tradycyjne. Lubelska hala Globus stała się widownią pierwszych Mistrzostw Świata World Traditional Karate-do Union oraz Pucharu Świata Dzieci. Formą błysnęła reprezentacja naszego klubu.

Różne style i związki karate tradycyjnego łączą się pod szyldem World Traditional Karate-do Union. Cel wspólnoty działania wydaje się ewidentny, udział w Igrzyskach Olimpijskich. Obradujący w trakcie Mistrzostw Świata w Lublinie Kongres WTKU zajął się sprawą akcesu do Międzynarodowego Komitetu Olimpijskiego oraz do Światowej Agencji Antydopingowej (WADA).

Tymczasem na matach 1500 karateków z 28 państw rywalizowało o prymat na globie. W doborowym towarzystwie znakomicie spisali się zawodnicy MUKS Ippon Bytom. W I Mistrzostwach Świata WTKU oraz Pucharze Świata Dzieci wywalczyli łącznie 10 medali, w tym aż 7 złotych.

W Mistrzostwach Świata udział wzięła czwórka przedstawicieli bytomskiego klubu. Wśród seniorów klasę pokazał **Michał Sowa**. Zdobył złote medale w fukugo, czyli w dwuboju (kata i kumite) oraz w kumite drużynowym. Szczególne uznanie zyskał mistrzowskim tytułem w dwuboju. Bytomianin zwyciężył **Yevhena Buzinskiego** z Ukrainy, który wcześniej zapewnił sobie mistrzowski tytuł w kata.

Maria Wysogląd okazała się najlepszą w kata indywidualnym seniorek. Worek medali zebrał **Kacper Pogoda**. Wrócił do domu z tytułami mistrza świata w kata i fukugo kadetów. Poza tym wraz z reprezentacją kraju zdobył mistrzostwo świata w kata drużynowym juniorów oraz wicemistrzostwo w kumite drużynowym. **Magdalena Różyło**, mimo problemu ze zdrowiem, zajęła 6. miejsce w kata kadetek.

Natomiast w Pucharze Świata Dzieci poniżej 13. roku życia uczestniczył tuzin zawodników MUKS Bytom. Najmłodszy z nich, **Fabian Widera** wywalczył złoty medal w kata i srebrny w kumite. **Dominik Kandzia** finiszował z brązem w kumite. **Oliwia Pogoda** uplasowała się na 5. pozycji. Z kadry Polski wyprzedziła ją tylko jedna koleżanka. Do ćwierćfinału awansowali: **Wojciech Zdebel**, **Maciej Gadziński** oraz **Alicja Słowińska**. Dzielnie walczyli także: **Marcel Janocha**, **Milena Dudczak**, **Wanda Kres**, **Julia Łyczko**, **Gabriel Wilk** oraz **Jan Majewski**.

Janusz Sowa, prezes i trener MUKS Ippon, szkoleniowiec kadry narodowej juniorów, tak ocenił występy swych bytomskich podopiecznych: „Najbardziej cieszą złote medale seniorów. Mistrzyni Europy Maria Wysogląd po raz pierwszy w swojej karierze sięgnęła po indywidualny tytuł mistrzyni świata. Najbardziej ostatnio utytułowany polski zawodnik Michał Sowa obronił tytuł mistrza świata w fuku-go zdobyty w Kanadzie 4 lata temu. Cieszy też, że Maria i Michał utrzymują stabilną formę i potwierdzili swoje sukcesy odniesione w Mistrzostwach Europy we włoskim Rimini. Na najważniejszych imprezach w roku Kacper Pogoda startował ze zmiennym szczęściem, na koniec roku jednak strzelił z formą i pokazał, że jest najbardziej wszechstronnym młodym zawodnikiem – dwa złota indywidualnie oraz złoto i srebro w drużynie to najlepszy wynik imprezy wśród juniorów. Gdyby nie choroba, Magdaleny Różyło, która startowała mimo wysokiej gorączki, zawodnicy MUKS Bytom zaliczyliby plan maksimum na tę imprezę."

Fot. MUKS BYTOM

Medaliści MUKS Bytom ze swym trenerem

Fot. ARCHIWUM

Jak zaprezentuje się Patryk Chojnowski?

Petralano Polonio do boju!

Tenis stołowy. Dobiega końca pierwsza część rozgrywek Lotto Superligi. Przed bytomskim zespołem były dwa trudne i bardzo ważne mecze.

Zeszłej niedzieli drużyna Petralana TS Polonia Bytom gościła u AZS AWFiS Balta Gdańsk. Do tego spotkania zespół z Wybrzeża plasował się w tabeli ekstraklasy na 6. pozycji, mając na koncie 16 punktów. W skomplikowanej sytuacji pozostawali podopieczni **Michała Napierały**. Niebiesko-Czerwoni znaleźli się w strefie spadkowej. W 11 dotychczasowych kolejkach zgromadzili tylko 10 pkt. Do poprzedzającej ich Palmiarni Zielona Góra tracili 2 pkt. oraz do grona „spokojnych" 3 pkt.

Od rezultatu niedzielnej gry zależało, czy Polonia ugruntuje lokatę u dało stawki, czy skróci dystans do poprzedzających ekip. Na dodatek większość rywali miała jeden mecz rozegrany mniej od bytomian.

Petralana Polonia zakończy 2022 rok zawodami u siebie 20 grudnia o godzinie 17 z Energą Manekin Toruń. Zespół z województwa kujawsko-pomorskiego znajduje się na 9. miejscu, zdobywając po drodze 13 pkt. Zatem naszą drużynę czekało niełatwe zadanie. Z zainteresowaniem czekaliśmy odpowiedzi na pytanie, czy w obu ekstraligowych pojedynkach na szczyt umiejętności wzniesie się cała bytomska trójka zawodników: **Patryk Chojnowski**, **Jakub Perek** oraz **Wang Lichen**...

Udana końcówka roku

Tenis. Magdalena Fręch dwa razy grała w finale turniej W100 w Dubaju. Zuzanna Bednarz awansowała do półfinału debla zawodów ITF W15 w Austrii.

Czołowa zawodniczka Górnika Bytom, **Magdalena Fręch** w ostatnich tegorocznych startach zarobiła punkty do światowej klasyfikacji. Podczas występów w turnieju ITF W100 na twardych kortach w Dubaju z pulą nagród 100 tys. dol. dotarła do finałów singla oraz debla.

Grę pojedynczą rozpoczęła od pokonania **Bibiane Schoofs** z Holandii 6:2, 6:4. Następnie dość łatwo uporała się z **Anastasią Kulikovą**, reprezentującą Finlandię 6:2, 6:3. W ćwierćfinale wygrała z **Anastasią Zakharovą** 6:4, 6:1. Półfinałowe starcie ze Słowaczką **Viktorią Kuzmową** Polka zaliczyła walkowerem. W finale Magdalena Fręch przegrała z Francuską **Elsą Jacquemot** 5:7, 2:6.

Natomiast w grze podwójnej zawodniczka Górnika Bytom zaprezentowała się w parze z Ukrainką **Kateryną Bondarenko**. Zwyciężyły duet Viktoria Kuzmowa Słowacja, **Rosalie Van der Hoek** Holandia 1:6, 6:3, 10-8. Następnie polsko-ukraiński debel wyeliminował azjatyckie zawodniczki, **Peangtarn Plipuech** Tajlandia, **Fang-Hsien Wu** Tajwan 6:3, 7:6 (5). W półfinale Fręch z Bondarenko zmierzyły się z Holenderkami **Jasmijn Gimbrere**, Bibiane Schoofs, wygrywając 4:6, 7:6(4), 15-13. Finałowym przeciwniczkom, Węgierce **Timei Babos** i reprezentującej Francję **Kristinie Mladenovic** uległy 1:6, 3:6.

W rankingu WTA singlistek Magdalena Fręch awansowała o 13. pozycji i plasowała się na 105. miejscu. Natomiast w klasyfikacji deblistek poszła w górę o 168 „oczek" i zajmowała 369. lokatę.

W austriackiej miejscowości Oberpullendorf odbył się turniej ITF W15, w którym w grze podwójnej udanie startowała kolejna utalentowana tenisistka Górnika Bytom, **Zuzanna Bednarz**. Wespół z Słowaczką **Mią Chudejovą** w ćwierćfinale wygrały z austriacko-bośniacką parą **Veronika Bokor** i **Laura Radakovic** 6:3, 6:4. Natomiast w 1/2 finału przegrały z Austriaczkami **Arabellą Koller** oraz **Mavie Osterreicher** 2:6, 3:6.

Fot. PZT

Magdalena Fręch wciąż wspina się w rankingu WTA

eprasa.pl fd64aa3108

Mieszkańcy zintegrowani, czyli MIŚ

Miechowice. Tłumy pojawiły się na piątej już edycji Miechowickich Integracji Świątecznych „MIŚ". Na dziedzińcu Domu Pomocy Społecznej „Kombatant" przeważała jak zwykle młodzież z okolicznych szkół i przedszkolaki.

Pomysłodawcą tej popularnej w dzielnicy imprezy jest Stowarzyszenie „Bytomskie Maki". Powstało ono przy „Kombatancie" z myślą o wspieraniu seniorów, jednak jak się okazało, działacze w tym jego prezes, **Beata Kszeszowska** mają na co dzień wiele innych pomysłów. MIŚ nie tylko integruje środowisko, ale przede wszystkim ma charakter charytatywny i edukacyjny. W tym roku zorganizowano zbiórkę przetworzonej żywności, słodyczy, środków czystości dla najuboższych mieszkańców Miechowic. Towarzyszyły jej występy artystyczne dzieci i młodzieży z miechowickich przedszkoli i szkół. Atrakcją były też wystawa rękodzieła. Nietypowym wydarzeniem stał się pokaz ratownictwa zaprezentowany przez Śląski Oddział Wodnego Ochotniczego Pogotowia Ratunkowego.

Mroźna zima nadała imprezie prawdziwie świąteczny nastrój. Stragany z ozdobami były oblegane przez gości, a jeżeli ktoś solidnie zmarzł, miał okazję ogrzać się przy gorącym koksiaku lub uraczyć daniami serwowanymi z kuchni polowej. Przygotowały je kucharki z Kombatanta.

Po podsumowaniu okazało się, że udało się zebrać aż 400 kilogramów darów, które potrzebującym przekazali pracownicy miejscowego Terenowego Punktu Pomocy Społecznej. **S.**

Morze bytomskich potrzeb mniejsze o trzy krople

Śródmieście. Trzy budynki komunalne przy ulicy Korfantego 7, 9 i 11 przechodzą właśnie kompleksowy remont. Poważne zmiany dokonują się nie tylko w ich wnętrzu, ale także na zewnątrz.

Trudno w to uwierzyć, ale wciąż mamy w naszym mieście domy ze wspólnymi toaletami na półpiętrach, zdewastowanymi instalacjami ogrzewania i do tego nie zapewniające lokatorom odpowiedniej ochrony przed zimnem. W taki właśnie sposób można by opisać odnawiane, pochodzące z końca XIX wieku budynki przy Korfantego: – *Dzięki środkom unijnym swoje oblicze zmieniło już wiele budynków, a rewitalizacja kolejnych obiektów wciąż trwa. Wiemy, że to kropla w morzu bytomskich potrzeb remontowych, ale konsekwentnie, krok po kroku realizujemy kolejne inwestycje, by mieszkańcy mogli żyć w lepszych warunkach* – mówi **Magdalena Górak**, dyrektorka Bytomskich Mieszkań.

W ramach prowadzonych prac odświeżane są elewacje domów, w każdym trwa też montaż indywidualnych źródeł ciepła w postaci gazowych kotłów dwufunkcyjnych. Dodatkowo wymieniono drzwi oraz docieplono ściany oraz dach. Konieczna okazała się poza tym wymiana instalacji elektrycznej, wodnej i kanalizacyjnej w częściach wspólnych i w samych lokalach, nie obyło się również bez remontu klatek schodowych i naprawy stropów, a także likwidacji sanitariatów na korytarzach i budowy łazienek. – *Zgodnie z projektem zostały one wydzielone tak, aby nowe instalacje: wodna, kanalizacyjna oraz przewody kominowe były zlokalizowane blisko siebie. By zminimalizować liczbę pionów, ochronić instalacje przed mrozem i dewastacją oraz zaoszczędzić jak najwięcej przestrzeni mieszkalnej* – mówi **Andrzej Bąk**, kierownik Działu Funduszy BM.

Co warte podkreślenia te ostatnie przedsięwzięcia sfinansowano wyłącznie z budżetu gminy. Pozostałe zaś współfinansowano z pozyskanych przez miasto funduszy unijnych. Łącznie wyłożono milion złotych. **ton**

OGŁOSZENIE

Nie marnuj ciepła

Nie trzeba marznąć, żeby korzystać z ciepła rozsądniej. Wystarczy zastosować te same metody, które sprawdzają się przy używaniu wody, czy prądu. Korzystaj z ciepła wtedy, kiedy jest ci ono potrzebne. A gdy nie korzystasz, ograniczaj zużycie. W pustym pomieszczeniu, w którym nikt nie przebywa, nie ma potrzeby nadmiernego ogrzewania. Wydaje się to całkiem rozsądne, jednak – jak pokazują badania, większość z nas przegrzewa mieszkania.

Tymczasem okazuje się, że obniżenie temperatury w mieszkaniach ma dobry wpływ na zdrowie – co potwierdzają eksperci z Polskiego Towarzystwa Alergologicznego. Pozwala także obniżyć nasze rachunki – jeden stopień mniej to niższe zużycie ciepła o około 5-8 proc. Nie bez znaczenia jest również fakt, że nie marnując ciepła oszczędzamy środowisko. Prawda, że warto?

TEMPERATURA W MIESZKANIU

ZMIANA EMISJI CO_2 W POLSCE

- 2 mln ton

ZMIANA ZUŻYCIA WĘGLA W POLSCE

- 900 tys. ton

Zrobiło się naprawdę przyjemnie! W 20 stopniach możemy komfortowo żyć w naszych mieszkaniach. A do tego zadbać o 10 proc. mniejszą emisję dwutlenku węgla, związaną z wytwarzaniem ciepła oraz o 10-15 proc. niższe rachunki.

Zmieniaj nawyki

Wystarczy zwracać uwagę, by przed wyjściem z pomieszczenia lekko przykręcić ogrzewanie. W nieużywanym pokoju w zupełności wystarczy temperatura 18 stopni. Pamiętajmy o tym, zanim wyjdziemy z domu, pracy lub nim wyjedziemy na kilka dni w podróż. A co, jeśli przebywamy w pokoju? Wtedy korzystajmy z ciepła tak, jak tego potrzebujemy, jednak bądźmy czujni. Widząc otwarte okna lub drzwi, przez które niepotrzebnie ulatuje ciepło reagujmy. Wywietrzmy krótko i intensywnie pomieszczenie przy skręconym kaloryferze, by po chwili znów cieszyć się ciepłem w zdrowej atmosferze.

Przedsiębiorstwo odpowiadając na liczne wnioski odbiorców ciepła oraz realizując swoją misję, którą jest zaspokajanie uzgodnionych wymagań i oczekiwań klientów poprzez zapewnienie wysokiej jakości usług w zakresie produkcji i dostawy ciepła, oferuje od dnia 01.09.2022 r. możliwość wdrożenia do stosowania w obiektach swoich Odbiorców nowych tabel temperatur o obniżonych parametrach [75/57 °C]; [70/55 °C]; [55/45 °C].

Źródło: Ciepło Systemowe (20stopni.pl)

Mieszkańcom Bytomia i Radzionkowa
składamy serdeczne życzenia zdrowych i spokojnych
Świąt Bożego Narodzenia
oraz powodzenia w realizacji wszystkich planów
w nadchodzącym Nowym 2023 Roku.

w imieniu
Przedsiębiorstwa Energetyki Cieplnej Sp. z o.o.

życzy
Prezes Zarządu – Dyrektor Spółki
Sławomir Kamiński

eprasa.pl fd64aa3108

11 NAJPOPULARNIEJSZYCH STACJI

TV ŻYCIE BYTOMSKIE PROGRAM

Program telewizyjny 19.12.2022 - 1.01.2023

Świąteczne przeznaczenie

TVP 2, sobota 24.12, godz. 20.55

Zbliża się Boże Narodzenie. Paula nie jest pewna uczuć do swojego narzeczonego, Daniela, jednak decyduje się przyjąć jego oświadczyny. W tym czasie ciotka zaprasza ją na święta do swojego domu na wsi. Podczas jednej z wycieczek Paula poznaje Gery'ego, przystojnego właściciela niewielkiego pensjonatu. Gdy pogoda się psuje, kobieta jest zmuszona pozostać w gospodzie na dłużej. Razem z nowym znajomym obchodzi święta, a z czasem zakochuje się w nim z wzajemnością.

Wybuchowa para

TVP 2, niedziela 25.12, godz. 20.00

Atrakcyjna, nieco niezdarna June Havens spotyka na lotnisku w Kansas intrygującego Roya Millera, który podobnie jak ona zmierza do Bostonu. Pomimo trudności z dostaniem się na pokład, kobieta ostatecznie zajmuje miejsce w samolocie. Okazuje się on jednak podejrzanie opustoszały. Nowi znajomi nie przejmują się tym i gawędzą o planach na przyszłość. June na krótką chwilę opuszcza towarzysza podróży. Wówczas Roy zostaje zaatakowany przez ludzi, których z wprawą eliminuje. Zaszokowana June dowiaduje się, że jej nowy znajomy to tajny agent, a ona właśnie została uznana za jego współpracowniczkę. W ten oto sposób niewinny flirt na lotnisku wikła June w rozgrywki tajnych służb.

Zupa Nic

TVP 1, niedziela 25.12, godz. 21.25

Czasy PRL-u. Marta Makowska nie cieszy się popularnością w szkole. Prześladowana marzycielka także w domu nie może zaznać spokoju. Pokój dzieli bowiem z młodszą siostrą Kasią i babcią, która ciągle powraca wspomnieniami do czasów swojej młodości, przeżytej w cieniu wojny. W pomieszczeniu obok troszczą się o swoje „dorosłe sprawy" rodzice dziewczynek. Tadek jest inteligentem, który nieustannie tępiony jest przez system. Po pracy pędzi bimber, próbując poradzić sobie z zazdrością o dobrze sytuowanego szwagra, Zenka. Elżbieta z kolei marzy, by wyprowadzić się z Polski do lepszego świata i rozpocząć nowy rozdział w życiu. Walczy o wolność jako liderka zakładowej Solidarności. Pewnego dnia przed ich blokiem staje pomarańczowy maluch, który otwiera wiele nowych możliwości

© www.telepress24.com telepress24@gmail.com

Poniedziałek, 19 GRUDNIA

TVP 1

7.00 Transmisja Mszy Świętej
7.30 Studio Raban - magazyn
8.00 Wiadomości, Pogoda
8.15 Kwadrans polityczny
8.35 Ranczo s.IX (106) - serial
9.35 Komisarz Alex (107) - serial
10.35 Ojciec Mateusz (6) - serial
11.25 Kasta - Nieprzytomni - serial
12.00 Wiadomości
12.10 Agrobiznes
12.35 Magazyn Rolniczy
12.50 Łasice i ich krewniacy
14.00 Wspaniałe stulecie (162) - serial
15.00 Wiadomości, Pogoda
15.20 Alarm! - magazyn
15.35 Gra słów. Krzyżówka - /645/
16.05 Przysięga (769) - serial
17.00 Teleexpress
17.15 Jaka to melodia?
17.55 Klan (4067) - telenowela
18.20 Kasta - Nieczysty biznes - serial
19.00 Jeden z dziesięciu - teleturniej
19.30 Wiadomości, Pogoda, Sport
20.15 Alarm! - magazyn
20.30 Leśniczówka (624) - serial
21.00 Teatr Telewizji - Wariacje
HIT Tischnerowskie. Kabaret filozoficzny - spektakl teatralny, reż. Artur Baron Więcek, wyk. Piotr Cyrwus, Beata Schimscheiner, Jerzy Trela
22.15 Saper - film akcji, USA, reż. Keoni Waxman, wyk. Dolph Lundgren, Claire Stansfield, Bruce Payne
0.05 Powiedz tak - komedia romantyczna, USA, Niemcy, reż. Adam Shankman
1.55 Papillon. Motylek - dramat, Hiszpania, USA, Czechy, reż. Michael Noer
4.20 Zakończenie dnia

TVP 2

4.55 Na sygnale (260) - serial
5.30 M jak miłość (1680) - serial
6.20 O. Andrzej Zalewski - między wschodem a zachodem...
6.55 Rodzinka.pl s.XII (230) - serial
7.30 Pytanie na śniadanie
11.10 Sylwester Marzeń z Dwójką
11.15 Rodzinka.pl s.VI (132) - serial
11.50 Barwy szczęścia (2716) - serial
12.30 Koło fortuny - teleturniej
13.15 Zranione ptaki (188) - serial
14.05 Va Banque - teleturniej
14.35 Na sygnale (325) - serial
15.10 Wydział kryminalny Kitzbühel (109) - serial
16.00 Koło fortuny - teleturniej
16.35 Familiada - teleturniej
17.15 Zakazany owoc (117) - serial
18.00 Panorama
18.20 Va Banque - teleturniej
18.45 Zranione ptaki (189) - serial
19.30 Barwy szczęścia (2716) - serial
20.00 Przepis dnia
20.10 Barwy szczęścia (2717) - serial
20.40 Kulisy serialu
20.55 M jak miłość (1694) - serial
21.55 Izabela, królowa Hiszpanii (16) - serial
22.55 Świat bez fikcji - Indie Modiego - film dok.
0.05 Co ludzie powiedzą - film
HIT fabularny, Niemcy, Norwegia, Szwecja, reż. Iram Haq, wyk. Maria Mozhdah, Adil Hussain, Rohit Saraf
2.05 O mnie się nie martw s.X (6) - serial
3.05 Na przeklętej ziemi - dramat, Wielka Brytania, Kanada, USA, reż. Taylor Sheridan, wyk. Jeremy Renner, Julia Jones
4.55 Zakończenie programu

POLSAT

6.00 Nowy dzień z Polsat News
8.40 Malanowski i Partnerzy
9.40 Sekrety rodziny
10.40 Dlaczego ja?
11.40 Gliniarze
12.50 Wydarzenia
13.20 Interwencja
13.40 Trudne sprawy
14.40 Dlaczego ja?
15.50 Wydarzenia, Pogoda
16.15 Interwencja
16.30 Na ratunek 112
17.00 Gliniarze
18.00 Pierwsza miłość
18.50 Wydarzenia, Sport, Pogoda
19.25 Gość Wydarzeń

20.05 MEGA HIT - Szybcy i wściekli: Hobbs i Shaw - film sensacyjny, USA, Japonia, 2019, reż. David Leitch, wyk. Dwayne Johnson, Jason Statham, Idris Elba, Vanessa Kirby
HIT
23.00 Django - western, USA, 2012, reż. Quentin Tarantino, wyk. Jamie Foxx, Christoph Waltz, Leonardo DiCaprio, Kerry Washington
2.40 Joker - dramat sensacyjny, USA, 2015, reż. Simon West, wyk. Jason Statham, Michael Angarano, Dominik García - Lorido, Hope Davis
4.40 Disco Gramy

TVN

5.55 Uwaga!
6.10 Ukryta prawda
7.05 Kuchenne rewolucje - program kulinarno - rozrywkowy
8.00 Dzień Dobry TVN - magazyn
11.45 Ukryta prawda
12.55 Tajemnice miłości
14.00 Ukryta prawda
16.10 Ten moment
16.45 Kuchenne rewolucje - program kulinarno - rozrywkowy
17.55 Ukryta prawda
19.00 Fakty, Sport, Pogoda
19.55 Uwaga!
20.10 Doradca smaku
20.15 Na Wspólnej - serial
20.55 Milionerzy
21.35 Totalne remonty Szelągowskiej

22.40 Odważna - film sensacyjny, USA, Australia 2007, reż. Neil Jordan, wyk. Jodie Foster, Terrence Howard, Nicky Katt, Naveen Andrews, Mary Steenburgen
HIT
1.10 Co za tydzień - magazyn
1.40 Bates Motel - serial
2.40 Kuchenne rewolucje - program kulinarno - rozrywkowy
3.40 Uwaga!
4.00 Zamieszkać na plaży
4.30 Recepta na stary dom
5.00 Jak to jest zrobione - serial

TVP SPORT

6.30 Biathlon - PŚ, Annecy - start wspólny kobiet 7.30 Mundial 2022 - Finał 9.45 Mundial 2022 - Halo Katar - magazyn sportowy 11.15 Mundial 2022 - Gole fazy grupowej 13.10 Mundial 2022 - Gole fazy pucharowej 15.05 Mundial 2022 - naj, naj, naj - magazyn sportowy 15.35 Mundial 2022 - mecz o 3.miejsce 17.45 Mundial 2022 - Finał 20.00 Mundial 2022 - po finale - magazyn sportowy 22.00 Sportowy Wieczór 22.40 Mundial 2022 - Podsumowanie występu Polaków 0.50 Sporty walki - MMA Bellator 2.30 Boks - Gala w Nowym Jorku. Frank Sanchez - Carlos Negron 3.15 Boks - Gala w Londynie

TTV

5.00 Kossakowski. Wtajemniczenie 5.30 Nauka jazdy 6.00 Express 6.15 Królowe życia - serial 6.55 Ukryta prawda 7.55 Szpital - program obyczajowy 9.55 Damy i wieśniaczki. Ukraina 10.55 Ukryta prawda 11.55 SOS. Ekipy w akcji 12.55 Ukryta prawda 14.00 Piękna i bystrzak. Australia 15.45 Express 16.05 DeFacto 16.35 Gogglebox. Przed telewizorem 17.45 Express 18.03 Raport smogowy 18.05 Usterka 18.35 Złomowisko PL 19.45 Express 20.05 Kanapowcy 21.10 Rzeczy, których nie nauczył mnie ojciec - serial 21.45 Express 22.00 Gogglebox. Przed telewizorem 0.05 Nic do ukrycia

TVP 3 TVP KATOWICE

16.15 Echa dnia 16.30 Aktualności 16.39 Sport Flash 16.45 Express Regionów 17.00 Aktualne Śląskie 17.15 Całkiem niezła historia 17.30 Telekurier 18.00 Bilans zdrowia 18.20 Wręcz przeciwnie - magazyn 18.30 Aktualności 18.53 Wiadomości sportowe 19.05 Magazyn Meteo 19.10 Pokój na poddaszu 19.31 Moja historia 19.45 Optyka polityka 20.35 Tajemnice (67) - serial 21.30 Aktualności Wieczorne 21.39 Magazyn sportowy TVP Katowice 21.45 Dziennik Regionów 22.00 Studio LOTTO 22.10 Kryminalna Siódemka 22.30 Zamknięty świat 23.00 Agrorozmowa 23.20 Telekurier 23.45 Całkiem niezła historia

TVN 7

4.50 Szkoła
5.45 Szkoła
6.45 40 kontra 20
7.45 Ukryta prawda
10.50 Tajemnice miłości
11.50 Rozwód. Walka o wszystko
12.50 Szpital - program obyczajowy
13.55 Rozwód. Walka o wszystko
14.55 Opowieści małżeńskie
15.55 Ukryta prawda
16.55 Zagadki losu
17.55 Opowieści małżeńskie
19.00 Ukryta prawda
20.00 40 kontra 20
21.00 Kamerdyner - dramat historyczny, Polska 2018, reż. Filip Bajon, wyk. Janusz Gajos, Anna Radwan, Sebastian Fabijański, Marianna Zydek
HIT
0.05 Tsunami zombie - horror, USA 2019, reż. Anthony C. Ferrante, wyk. Ian Ziering, Erich Chikashi Linzbichler, Cheree Cassidy, Angie Teodora Dick
2.05 NASA - archiwum tajemnic
3.05 NASA - archiwum tajemnic
4.05 Druga strona medalu

STOPKLATKA

11.05 Bibliotekarze - serial 11.55 Diabli nadali - serial 12.55 Katastrofy w przestworzach 15.10 Arktyczna apokalipsa - film sci - fi 17.00 Szpital New Amsterdam - serial 18.00 Wojny magazynowe 19.00 Łowcy okazji 20.00 Prawo ojca - film sensacyjny 22.05 Pogromcy poniedziałków: Po śladach mordercy - thriller

TV 4

9.50 Agenci. Biuro Detektywistyczne 10.50 Hardkorowy lombard 11.55 Sędzia Judy 13.55 STOP Drogówka 16.00 Policjantki i Policjanci 17.00 Łowcy Skarbów. Kto da więcej 19.00 Policjantki i Policjanci 20.00 Sprawiedliwi - Wydział Kryminalny 21.00 W otchłani - thriller 23.10 W akcie desperacji - thriller

TV6

6.00 Detektywi w akcji 7.00 Słoneczny patrol 10.00 Kobra - oddział specjalny 11.05 Galileo 12.05 Miodowe lata 14.00 Policjantki i Policjanci 15.00 Detektywi w akcji 16.00 Medicopter 117 17.05 Miodowe lata 19.00 Galileo 21.00 CSI: Kryminalne zagadki Nowego Jorku 23.00 Sprawiedliwi - Wydział Kryminalny

Wtorek, 20 GRUDNIA

TVP 1

7.00 Transmisja Mszy Świętej
7.30 Kościół z bliska
8.00 Wiadomości, Pogoda
8.15 Kwadrans polityczny
8.35 Ranczo s.IX (107) - serial
9.35 Komisarz Alex (108) - serial
10.35 Ojciec Mateusz (7) - serial
11.25 Kasta - Nieczysty biznes
12.00 Wiadomości
12.10 Agrobiznes
12.35 Magazyn Rolniczy
12.55 Romantyczna rzeka. Piękna dolina rzeki Leine - film dok.
14.00 Wspaniałe stulecie (163) - serial
15.00 Wiadomości, Pogoda
15.20 Alarm! - magazyn
15.35 Gra słów. Krzyżówka - /646/
16.05 Przysięga (770) - serial
17.00 Teleexpress
17.15 Jaka to melodia?
17.55 Klan (4068) - telenowela
18.20 Kasta - In flagranti - serial
19.00 Jeden z dziesięciu - teleturniej
19.30 Wiadomości, Pogoda, Sport
20.15 Alarm! - magazyn
20.25 Magazyn Ekspresu Reporterów
20.30 Leśniczówka (625) - serial
21.00 Porwani za młodu - film dok.
21.40 Magazyn Ekspresu Reporterów
22.45 Ocaleni - reality show
23.50 Magazyn śledczy
0.30 Wojna imperiów - film przy-
HIT godowy, Chiny, reż. Daniel Lee, wyk. Jackie Chan, John Cusack, Adrien Brody
2.45 Strażnik dzikiej przyrody - Ojcowska miłość - serial
4.20 Notacje - Wiesław Chrzanowski - Solidarny z Solidarnością - cykl dok.

TVP 2

5.00 Na sygnale (261) - serial
5.30 M jak miłość (1681) - serial
6.25 Przed kapłaństwem klękam...
6.55 Rodzinka.pl (231) - serial
7.30 Pytanie na śniadanie
11.10 Rodzinka.pl s.VI (133) - serial
11.50 Barwy szczęścia (2717) - serial
12.30 Koło fortuny - teleturniej
13.15 Zranione ptaki (189) - serial
14.05 Va Banque - teleturniej
14.35 Na sygnale (326) - serial
15.10 Wydział kryminalny Kitzbühel (110) - serial
15.50 Przepis dnia
16.00 Koło fortuny - teleturniej
16.35 Familiada - teleturniej
17.15 Zakazany owoc (118) - serial
18.00 Panorama
18.20 Va Banque - teleturniej
18.45 Zranione ptaki (190) - serial
19.30 Barwy szczęścia (2717) - serial
20.00 Przepis dnia
20.10 Barwy szczęścia (2718) - serial
20.40 Kulisy serialu
20.55 M jak miłość (1695) - serial
21.50 Sylwester Marzeń z Dwójką
21.55 Izabela, królowa Hiszpanii (17) - serial
22.55 Historia bez tajemnic - Nie mam czasu na niemiłość
0.00 Kolej na miłość - film oby-
HIT czajowy, Kolumbia, Polska, reż. Miguel Velez, wyk. Aleksandra Bialkowska, Roman Gancarczyk, Piotr Czarniecki
1.40 Powrót Bena - film fabularny, USA, reż. Peter Hedges, wyk. Julia Roberts, Lucas Hedges, Kathryn Newton
3.30 Zawrócony - dramat, reż. Kazimierz Kutz, wyk. Zbigniew Zamachowski, Marek Kondrat

POLSAT

6.00 Nowy dzień z Polsat News
8.40 Malanowski i Partnerzy
9.40 Sekrety rodziny
10.40 Dlaczego ja?
11.40 Gliniarze
12.50 Wydarzenia
13.20 Interwencja
13.40 Trudne sprawy
14.40 Dlaczego ja?
15.50 Wydarzenia, Pogoda
16.15 Interwencja
16.30 Na ratunek 112
17.00 Gliniarze
18.00 Pierwsza miłość
18.50 Wydarzenia, Sport, Pogoda
19.25 Gość Wydarzeń

20.00 Transformers: Ostatni Rycerz - film sci - fi, USA, Kanada, 2017,
HIT reż. Michael Bay, wyk. Mark Wahlberg, Anthony Hopkins, Josh Duhamel, Laura Haddock
23.20 Zamachowiec - film sensacyjny, Wielka Brytania/USA, Bułgaria, 2007, reż. Josef Rusnak, wyk. Wesley Snipes, Ralph Brown, Nikołaj Sotirow, Richard Harrington
1.45 Norbit - komedia, USA, 2007, reż. Brian Robbins, wyk. Eddie Murphy, Thandie Newton, Cuba Gooding Jr, Terry Crews
3.55 Świat wg Kiepskich

TVN

5.50 Uwaga!
6.10 Ukryta prawda
7.05 Kuchenne rewolucje - program kulinarno - rozrywkowy
8.00 Dzień Dobry TVN - magazyn
11.40 Doradca smaku
11.50 Ukryta prawda
12.55 Tajemnice miłości
14.00 Ukryta prawda
16.10 Ten moment
16.45 Kuchenne rewolucje - program kulinarno - rozrywkowy
17.55 Ukryta prawda
19.00 Fakty, Sport, Pogoda
19.55 Uwaga!
- program interwencyjny
20.10 Doradca smaku
20.15 Na Wspólnej - serial
20.55 Milionerzy
21.35 Święta z Gesslerami

22.10 Ścigani - film sensacyjny,
HIT USA, Niemcy 2008, reż. Timur Bekmambetow, wyk. James McAvoy, Angelina Jolie, Morgan Freeman, Terence Stamp, Thomas Kretschmann, Chris Pratt
0.25 Superwizjer - magazyn reporterów
1.00 Kuba Wojewódzki
2.05 Zabójcza broń - serial
3.05 MasterChef
4.35 Uwaga!
4.55 Recepta na stary dom

TVP SPORT

6.05 Strongman - Liga Mistrzów, Portugalia 7.15 Mundial 2022 - Gole fazy pucharowej 9.15 Mundial 2022 - mecz o 3.miejsce 11.25 Mundial 2022 - Finał 13.45 Mundial 2022 - po finale - magazyn sportowy 15.45 Jeździectwo - skoki przez przeszkody 17.40 Strongman 19.35 Koszykówka mężczyzn - Liga Mistrzów. Legia Warszawa - Galatasaray Stambuł 19.50 Koszykówka mężczyzn - Liga Mistrzów. Legia Warszawa - Galatasaray Stambuł 22.15 Sportowy Wieczór 22.55 Dart - MŚ, Londyn, Alexandra Palace - 2.runda 1 0.10 Boks - Gala w Quebecu - walka wieczoru. Y. Ulysse Jr. - J. M. Enriquez

TTV

5.30 Nauka jazdy 6.00 Express 6.15 Królowe życia - serial 6.55 Ukryta prawda 7.55 Szpital - program obyczajowy 9.55 Damy i wieśniaczki. Ukraina 10.55 Ukryta prawda 11.55 SOS. Ekipy w akcji 12.55 Ukryta prawda 13.55 Damy i wieśniaczki. Ukraina 15.00 Królowe życia - serial 15.45 Express 16.05 DeFacto 16.35 Gogglebox. Przed telewizorem 17.45 Express 18.03 Raport smogowy 18.05 Usterka 18.35 Złomowisko PL 19.45 Express 20.05 Kanapowcy 21.10 Rzeczy, których nie nauczył mnie ojciec - serial 21.45 Express 22.00 Dobra robota 23.00 Damy i wieśniaczki. PL 0.00 Ciężarówką przez Stany

TVP 3 TVP KATOWICE

16.15 Echa dnia 16.30 Aktualności 16.39 Sport Flash 16.45 Express Regionów 17.00 Aktualne Śląskie 17.15 Drogi powsinogi 17.30 Telekurier 18.00 Daleko od domu 18.20 Wręcz przeciwnie - magazyn 18.30 Aktualności 18.53 Sport 19.05 Magazyn Meteo 19.10 Pokój na poddaszu 19.50 Historie na medal 20.00 Po bandzie - magazyn hokejowy 20.35 Przysięga (151) - serial 21.30 Aktualności Wieczorne 21.39 Magazyn sportowy TVP Katowice 21.45 Dziennik Regionów 22.00 Studio LOTTO 22.10 Kryminalna Siódemka 22.30 Jesień na Rodos 23.00 Agrorozmowa 23.20 Telekurier 23.45 Całkiem niezła historia

TVN 7

4.50 Szkoła
6.45 40 kontra 20
7.45 Ukryta prawda
10.50 Tajemnice miłości
11.50 Rozwód. Walka o wszystko
12.50 Szpital - program obyczajowy
13.55 Rozwód. Walka o wszystko
14.55 Opowieści małżeńskie
15.55 Ukryta prawda
16.55 Zagadki losu
17.55 Opowieści małżeńskie
19.00 Ukryta prawda
20.00 40 kontra 20
21.00 Korytarzem w mrok - film
HIT przygodowy, USA 2018, reż. Rodrigo Cortés, wyk. Anna Sophia Robb, Uma Thurman, Isabelle Fuhrmann, Rosie Day, Victoria Moroles, Taylor Russell
23.10 Ścigany - film sensacyjny, USA 1993, reż. Andrew Davis, wyk. Harrison Ford, Tommy Lee Jones, Jeroen Krabbe, Sela Ward, Joe Pantoliano, Julianne Moore
1.50 NASA - archiwum tajemnic
2.50 NASA - archiwum tajemnic
3.50 Druga strona medalu

STOPKLATKA

6.25 Scena Śmiechu 7.10 Złotopolscy - serial 8.20 Plebania - serial 9.20 Allo, Allo - serial 11.05 Bibliotekarze - serial 11.55 Diabli nadali - serial 12.55 Katastrofy w przestworzach 15.10 Koszmarny lot - thriller sci - fi 18.00 Wojny magazynowe 19.00 Łowcy okazji 20.00 Oczy węża - thriller 22.00 Pianista - dramat

TV 4

9.50 Agenci. Biuro Detektywistyczne 10.50 Hardkorowy lombard 11.55 Sędzia Judy 13.55 STOP Drogówka 16.00 Policjantki i Policjanci 17.00 Łowcy Skarbów. Kto da więcej 19.00 Policjantki i Policjanci 20.00 Sprawiedliwi - Wydział Kryminalny 21.00 Lwie serce - film sensacyjny 23.25 Insanitarium - horror

TV6

6.00 Detektywi w akcji 7.00 Słoneczny patrol 10.00 Kobra - oddział specjalny 11.05 Galileo 12.05 Miodowe lata 14.00 Policjantki i Policjanci 15.00 Detektywi w akcji 16.00 Medicopter 117 17.05 Miodowe lata 19.00 Galileo 21.00 CSI: Kryminalne zagadki Nowego Jorku 23.00 Sprawiedliwi - Wydział Kryminalny

Środa, 21 GRUDNIA

TVP 1

7.00 Transmisja Mszy Świętej
7.30 Rodzinny ekspres
8.00 Wiadomości, Pogoda
8.15 Kwadrans polityczny
8.35 Ranczo s.IX (108) - serial
9.35 Komisarz Alex (109) - serial
10.35 Ojciec Mateusz (8) - serial
11.25 Kasta - In flagranti - serial
12.00 Wiadomości
12.10 Agrobiznes
12.35 Rok w ogrodzie Extra
12.55 Przedszkole w naturze
14.00 Wspaniałe stulecie (164) - serial
15.00 Wiadomości, Pogoda
15.20 Alarm! - magazyn
15.35 Gra słów. Krzyżówka - /647/
16.05 Przysięga (771) - serial
17.00 Teleexpress
17.15 Jaka to melodia?
17.55 Klan (4069) - telenowela
18.20 Kasta - Hochsztapler - serial
19.00 Jeden z dziesięciu - teleturniej
19.30 Wiadomości, Pogoda, Sport
20.15 Alarm! - magazyn
20.30 Leśniczówka (626) - serial
21.00 Pułkownik Kwiatkowski
HIT - komediodramat, reż. Kazimierz Kutz, wyk. Marek Kondrat, Renata Dancewicz, Zbigniew Zamachowski, Adam Ferency, Artur Barciś
23.20 Ukryte zamiary - thriller, USA, reż. Devon Downs, Kenny Gage, wyk. Ashlynn Yennie, Chris McKenna, Paige Searcy
0.55 The Good Doctor (42) - serial
1.50 The Good Doctor (43) - serial
2.40 wojsko - polskie.pl
3.10 Opowieści o kolędach
4.10 Notacje - Adam Macedoński. Pamiętamy dobrze ten dzień

TVP 2

5.05 Na sygnale (262) - Tylko spokojnie, tato - serial
5.35 M jak miłość (1682) - serial
6.25 Mickiewicz i mistyka
6.55 Rodzinka.pl s.XII (232) - serial
7.30 Pytanie na śniadanie
11.15 Rodzinka.pl s.VI (134) - serial
11.50 Barwy szczęścia (2718) - serial
12.25 Sylwester Marzeń z Dwójką
12.30 Koło fortuny - teleturniej
13.15 Zranione ptaki (190) - serial
14.05 Va Banque - teleturniej
14.35 Na sygnale (327) - serial
15.10 Wydział kryminalny Kitzbühel (111) - serial
15.50 Przepis dnia
16.00 Koło fortuny - teleturniej
16.35 Familiada - teleturniej
17.15 Zakazany owoc (119) - serial
18.00 Panorama
18.20 Va Banque - teleturniej
18.45 Zranione ptaki (191) - serial
19.30 Barwy szczęścia (2718) - serial
20.00 Przepis dnia
20.10 Barwy szczęścia (2719) - serial
20.40 Kulisy serialu
20.55 Na dobre i na złe (865) - serial
21.50 Sylwester Marzeń z Dwójką
21.55 Izabela, królowa Hiszpanii (18) - serial
22.55 Ludzkie historie - Dom z drzazg
0.40 Rozstanie po włosku - film
HIT obyczajowy, Niemcy, wyk. Julia Brendler, Stephan Luca, Bettina Zimmermann
2.25 Karmazynowe wesele (1) - serial
3.25 Sztuczna inteligencja w służbie zdrowia - film dok.
4.25 Za marzenia s.I (11) - serial
5.15 Zakończenie dnia

POLSAT

6.00 Nowy dzień z Polsat News
8.40 Malanowski i Partnerzy
9.40 Sekrety rodziny
10.40 Dlaczego ja?
11.40 Gliniarze
12.50 Wydarzenia
13.20 Interwencja
13.40 Trudne sprawy
14.40 Dlaczego ja?
15.50 Wydarzenia, Pogoda
16.15 Interwencja
16.30 Na ratunek 112
17.00 Gliniarze
18.00 Pierwsza miłość
18.50 Wydarzenia, Sport, Pogoda
19.25 Gość Wydarzeń

20.00 Bruce Wszechmogący - komedia, USA, 2003, reż.
HIT Tom Shadyac, wyk. Jim Carrey, Morgan Freeman, Jennifer Aniston, Philip Baker Hall
22.15 Święta Last Minute - komedia, 2004, reż. Joe Roth, wyk. Tim Allen, Jamie Lee Curtis, Dan Aykroyd, M. Emmet Walsh
0.40 Zawód święty Mikołaj - komedia, USA, 2001, reż. Peter Werner, wyk. Whoopi Goldberg, Nigel Hawthorne
2.40 Wielki Biały Ninja - komedia, USA, 1997, reż. Dennis Dugan, wyk. Chris Farley, Nicollette Sheridan, Robin Shou, Chris Rock

TVN

5.50 Uwaga!
6.10 Ukryta prawda
7.05 Kuchenne rewolucje
8.00 Dzień Dobry TVN - magazyn
11.40 Doradca smaku
11.50 Ukryta prawda
12.55 Tajemnice miłości
14.00 Ukryta prawda
16.10 Ten moment
16.45 Kuchenne rewolucje
17.55 Ukryta prawda
19.00 Fakty, Sport, Pogoda
19.55 Uwaga!
20.10 Doradca smaku
20.15 Na Wspólnej - serial
20.55 Milionerzy
21.35 Święta z Gesslerami

22.10 Przemytnik - film sensacyjny,
HIT USA, Kanada 2018, reż. Clint Eastwood, wyk. Clint Eastwood, Bradley Cooper, Laurence Fishburne, Michael Pena, Dianne Wiest, Ignacio Serricchio, Alison Eastwood
0.40 Dary anioła: Miasto kości - film przygodowy, USA, Niemcy, Kanada 2013, reż. Harald Zwart, wyk. Lily Collins, Jamie Campbell Bower, Kevin Zegers, Jemima West, Robert Sheehan, Lena Headey
3.20 Superwizjer
3.55 Kwatery Hitlera

TVP SPORT

6.15 Strongman - Liga Mistrzów, Polska 8.15 Dart - MŚ, Londyn 10.20 Biathlon - PŚ, Annecy - bieg pościgowy mężczyzn 11.10 Pełnosprawni (480) - magazyn dla niepełnosprawnych 11.40 Koszykówka mężczyzn - Liga Mistrzów. Legia Warszawa - Galatasaray Stambuł 13.30 Dart - MŚ, Londyn, Alexandra Palace 17.55 Piłka ręczna kobiet - PGNiG Superliga Start Elbląg - Zagłębie Lubin 20.00 Dart - MŚ, Londyn, Alexandra Palace - 2.runda 2 mecze 22.00 Sportowy Wieczór 22.15 Dart - MŚ, Londyn 0.10 Boks - Gala w Mexico City 1.15 Sporty walki - Gala MMA ONE Championship

TTV

5.00 Kossakowski. Nieoczywiste 5.30 Nauka jazdy 6.00 Express 6.15 Królowe życia - serial 6.55 Ukryta prawda 7.55 Szpital - program obyczajowy 9.55 Damy i wieśniaczki. Ukraina 10.55 Ukryta prawda 11.55 SOS. Ekipy w akcji 12.55 Ukryta prawda 13.55 Damy i wieśniaczki. Ukraina 15.00 Królowe życia - serial 15.45 Express 16.05 DeFacto 16.35 Gogglebox. Przed telewizorem 17.45 Express 18.03 Raport smogowy 18.05 Usterka 18.35 Złomowisko PL 19.45 Express 20.05 Kanapowcy 21.10 Rzeczy, których nie nauczył mnie ojciec - serial 21.45 Express 22.00 Nic do ukrycia 23.05 Gogglebox. Przed telewizorem

TVP 3 TVP KATOWICE

16.15 Echa dnia 16.30 Aktualności 16.39 Sport Flash 16.45 Express Regionów 17.00 Aktualne Śląskie 17.15 Drogi powsinogi 17.30 Telekurier 18.00 Daleko od domu 18.20 Wręcz przeciwnie - magazyn 18.30 Aktualności 18.53 Sport 19.05 Magazyn Meteo 19.10 Pokój na poddaszu 19.50 Historie na medal 20.00 Po bandzie - magazyn hokejowy 20.35 Przysięga (151) - serial 21.30 Aktualności Wieczorne 21.39 Magazyn sportowy TVP Katowice 21.45 Dziennik Regionów 22.00 Studio LOTTO 22.10 Kryminalna Siódemka 22.30 Jesień na Rodos 23.00 Agrorozmowa 23.20 Telekurier 23.45 Całkiem niezła historia

TVN 7

4.50 Szkoła
6.45 40 kontra 20
7.45 Ukryta prawda
10.50 Tajemnice miłości
11.50 Rozwód. Walka o wszystko
12.50 Szpital - program obyczajowy
13.55 Rozwód. Walka o wszystko
14.55 Opowieści małżeńskie
15.55 Ukryta prawda
16.55 Zagadki losu
17.55 Opowieści małżeńskie
19.00 Ukryta prawda
- program obyczajowy
20.00 40 kontra 20
21.00 Gniew oceanu - film katastro-
HIT ficzny, USA 2000, reż. Wolfgang Petersen, wyk. George Clooney, Mark Wahlberg, Diane Lane, Karen Allen, William Fichtner, John C. Reilly, Mary Elizabeth Mastrantonio
23.40 Lady Bird - komedia, USA 2017, reż. Greta Gerwig, wyk. Saoirse Ronan, Laurie Metcalf, Tracy Letts, Lucas Hedges, Timotheé Chalamet
1.35 Zbrodnia w sąsiedztwie
2.40 Zbrodnia w sąsiedztwie
3.40 Druga strona medalu

STOPKLATKA

11.05 Bibliotekarze - serial 11.55 Diabli nadali - serial 12.55 Katastrofy w przestworzach 15.10 Strefa zimna - film katastroficzny 17.00 Szpital New Amsterdam - serial 18.00 Wojny magazynowe 19.00 Łowcy okazji 20.00 Skazany na bluesa - dramat 22.20 Agent Red - Broń chemiczna - film akcji

TV 4

9.50 Agenci. Biuro Detektywistyczne 10.50 Hardkorowy lombard 11.55 Sędzia Judy 13.55 STOP Drogówka 16.00 Policjantki i Policjanci 17.00 Łowcy Skarbów. Kto da więcej 19.00 Policjantki i Policjanci 20.00 Sprawiedliwi - Wydział Kryminalny 21.00 Szczęki - thriller 23.40 Pod kluczem - dramat sensacyjny

TV6

6.00 Detektywi w akcji 7.00 SuperLudzie Extra 7.10 Słoneczny patrol 10.00 Kobra - oddział specjalny 11.05 Galileo 12.05 Miodowe lata 14.00 Policjantki i Policjanci 15.00 Detektywi w akcji 16.00 Medicopter 117 17.05 Miodowe lata 19.00 Galileo 21.00 Agenci NCIS: Los Angeles 23.00 Sprawiedliwi - Wydział Kryminalny

eprasa.pl fd64aa3108

Czwartek, 22 GRUDNIA

TVP 1

7.00 **Transmisja Mszy Świętej**
7.30 **Pełnia Wiary** - magazyn
8.00 **Wiadomości**, **Pogoda**
8.15 **Kwadrans polityczny**
8.35 **Ranczo s.IX (109)** - serial
9.35 **Komisarz Alex (110)** - serial
10.35 **Ojciec Mateusz (9)** - serial
11.25 **Kasta - Hochsztapler** - serial
12.00 **Wiadomości**
12.10 **Agrobiznes**
12.35 **To się opłaca** - magazyn
12.55 **Święta wśród dzikiej przyrody** - film dok.
14.00 **Wspaniałe stulecie (165)** - serial
15.00 **Wiadomości**, **Pogoda**
15.20 **Alarm!** - magazyn
15.35 **Gra słów. Krzyżówka - /648/**
16.05 **Przysięga (772)** - serial
17.00 **Teleexpress**
17.15 **Jaka to melodia?**
17.55 **Skoki Narciarskie - Mistrzostwa Polski, Wisła, K120**
19.30 **Wiadomości, Pogoda, Sport**
20.15 **Alarm!** - magazyn
20.30 **Leśniczówka (627)** - serial
21.00 **Na sygnale (401)** - serial
21.35 **Sprawa dla reportera**
22.35 **Magazyn śledczy**
23.15 **Magazyn kryminalny 997**
0.10 **Magazyn Ekspresu Reporterów**
1.15 **Tanie Dranie - Moroz i Kłopotowski komentują świat**
1.55 **The Good Doctor (44)** - serial
2.50 **Ocaleni** - reality show
3.55 **Magazyn śledczy**
4.25 **Notacje - Janina Jankowska. O mediach przy Okrągłym Stole** - cykl dok.
4.40 **Zakończenie dnia**

TVP 2

5.30 **M jak miłość (1683)** - serial
6.20 **Smaki świata - po bałkańsku**
6.55 **Rodzinka.pl s.XII (233)** - serial
7.30 **Pytanie na śniadanie**
11.15 **Rodzinka.pl s.VI (135)** - serial
11.50 **Barwy szczęścia (2719)** - serial
12.20 **Sylwester Marzeń z Dwójką**
12.30 **Koło fortuny** - teleturniej
13.15 **Zranione ptaki (191)** - serial
14.05 **Va Banque** - teleturniej
14.35 **Na sygnale (328)** - serial
15.10 **Wydział kryminalny Kitzbühel (112)** - serial
15.55 **Przepis dnia**
16.00 **Koło fortuny** - teleturniej
16.35 **Familiada** - teleturniej
17.15 **Zakazany owoc (120)** - serial
18.00 **Panorama**
18.20 **Va Banque** - teleturniej
18.45 **Zranione ptaki (192)** - serial
19.30 **Barwy szczęścia (2719)** - serial
20.00 **Przepis dnia**
20.10 **Barwy szczęścia (2720)** - serial
20.35 **Sylwester Marzeń z Dwójką**
20.40 **Kulisy serialu**
20.55 **Ojciec Mateusz (366)** - serial
21.45 **Sylwester Marzeń z Dwójką**
21.55 **Izabela, królowa Hiszpanii (19)** - serial
22.50 **Sylwester Marzeń z Dwójką**
22.55 **Biografie i obrazy - Sting. A free man**
0.10 **Empire State. Ryzykowna gra** - film akcji, USA, reż. Dito Montiel, wyk. Dwayne Johnson, Liam Hemsworth, Emma Roberts HIT
1.55 **Olivia (1)** - serial kryminalny
3.50 **Gomorra IV (41)** - serial
4.40 **Zakończenie dnia**

POLSAT

6.00 **Nowy dzień z Polsat News**
8.40 **Malanowski i Partnerzy**
9.40 **Sekrety rodziny**
10.40 **Dlaczego ja?**
11.40 **Gliniarze**
12.50 **Wydarzenia**
13.20 **Interwencja**
13.40 **Trudne sprawy**
14.40 **Dlaczego ja?**
15.50 **Wydarzenia**, **Pogoda**
16.15 **Interwencja**
16.30 **Na ratunek 112**
17.00 **Gliniarze**
18.00 **Pierwsza miłość**
18.50 **Wydarzenia, Sport, Pogoda**
19.25 **Gość Wydarzeń**

20.00 **Serce nie sługa** - komedia romantyczna, Polska, 2018, reż. Filip Zylber, wyk. Roma Gąsiorowska, Paweł Domagała, Magdalena Różczka, Mateusz Damięcki HIT
22.10 **Last Christmas** - komediodramat, Wielka Brytania, USA, Chiny, 2019, reż. Paul Feig, wyk. Madison Ingoldsby, Emma Thompson, Boris Isaković, Lucy Miller
2.40 **Sprawiedliwość ulicy** - film sensacyjny, USA, 2007, reż. Don E. FauntLeRoy, wyk. Steven Seagal, Danny Trejo, Eddie Griffin, Carmen Serano
4.40 **Disco Gramy**

TVN

5.50 **Uwaga!**
6.10 **Ukryta prawda**
7.05 **Kuchenne rewolucje** - program kulinarno - rozrywkowy
8.00 **Dzień Dobry TVN** - magazyn
11.40 **Doradca smaku**
11.50 **Ukryta prawda**
12.55 **Tajemnice miłości**
14.00 **Ukryta prawda**
16.10 **Ten moment**
16.45 **Kuchenne rewolucje** - program kulinarno - rozrywkowy
17.55 **Ukryta prawda**
19.00 **Fakty, Sport, Pogoda**
19.55 **Uwaga!**
20.10 **Doradca smaku**
20.15 **Na Wspólnej** - serial
20.55 **Milionerzy**
21.35 **Święta z Gesslerami**

22.10 **Vinci** - komedia, Polska 2004, reż. Juliusz Machulski, wyk. Robert Więckiewicz, Borys Szyc, Jan Machulski, Kamilla Baar, Marcin Dorociński HIT
0.25 **Colombiana** - film sensacyjny, USA, Francja 2011, reż. Olivier Megaton, wyk. Zoe Saldana, Jordi Molla, Lennie James, Michael Vartan, Cliff Curtis
2.45 **Szpital** - program obyczajowy
3.50 **Uwaga!**
4.10 **Zamieszkać na plaży**
4.40 **Recepta na stary dom**

TVP SPORT

7.25 Dart - MŚ, Londyn **9.35** Biathlon - PŚ, Annecy - bieg ze startu wspólnego **11.25** Piłka nożna - Puchar Hiszpanii Juventud Torremolinos - Sevilla **13.30** Dart - MŚ, Londyn **15.30** Strongman - Liga Mistrzów 2022 **16.30** Skoki Narciarskie - Mistrzostwa Polski, Wisła, K120 **19.35** RING TVP SPORT - magazyn **20.25** Sportowy Wieczór **20.55** Piłka nożna - Puchar Hiszpanii, 1 finału. CD Arennteiro - Atletico Madryt **23.00** Dart - MŚ, Londyn, Alexandra Palace - 2.runda **0.10** Boks - Gala Suzuki Boxing Night 17 - Toruń **2.30** Boks - Gala w Liverpoolu **3.30** Boks - Gala w Nowym Jorku - podsumowanie

TTV

5.30 Nauka jazdy **6.00** Express **6.15** Królowe życia - serial **6.55** Ukryta prawda **7.55** Szpital - program obyczajowy **9.55** Damy i wieśniaczki. Ukraina **10.55** Ukryta prawda **11.55** SOS. Ekipy w akcji **12.55** Ukryta prawda **13.55** Damy i wieśniaczki. Ukraina **15.00** Królowe życia - serial **15.45** Express **16.05** DeFacto **16.35** Gogglebox. Przed telewizorem **17.45** Express **18.03** Raport smogowy **18.05** Usterka **18.35** Złomowisko PL **19.45** Express **20.05** Orzeł czy Reszka **21.10** Rzeczy, których nie nauczył mnie ojciec - serial **21.45** Express **22.00** Nasi w mundurach **23.05** Gogglebox. Przed telewizorem

TVP KATOWICE

16.15 Echa dnia **16.30** Aktualności **16.39** Sport Flash **16.45** Express Regionów **17.00** Aktualne Śląskie **17.15** Łowcy pasjonatów **17.30** Głos Regionów **18.00** Słodka kuchnia Pszczółek **18.20** Wręcz przeciwnie - magazyn **18.30** Aktualności **18.53** Wiadomości sportowe **19.05** Magazyn Meteo **19.10** Pokój na poddaszu **20.00** Stały fragment gry **20.35** Przysięga (152) - serial **21.30** Aktualności Wieczorne **21.39** Magazyn sportowy TVP Katowice **21.45** Dziennik Regionów **22.00** Studio LOTTO **22.10** Kryminalna Siódemka **22.30** Przyroda - wędka - przygoda **23.00** Agrorozmowa **23.20** Ocaleni - reality show

TVN 7

4.50 **Szkoła**
5.45 **Szkoła**
6.45 **Ukryta prawda**
10.50 **Tajemnice miłości**
11.50 **Rozwód. Walka o wszystko**
12.50 **Szpital** - program obyczajowy
13.55 **Rozwód. Walka o wszystko**
14.55 **Opowieści małżeńskie**
15.55 **Ukryta prawda** - program obyczajowy
16.55 **Zagadki losu**
17.55 **Opowieści małżeńskie**
19.00 **Ukryta prawda** - program obyczajowy
20.00 **40 kontra 20**
21.00 **Showtime** - komedia kryminalna, USA 2002, reż. Tom Dey, wyk. Robert De Niro, Eddie Murphy, Rene Russo, William Shatner, Chris Ufland, Nestor Serrano HIT
23.10 **Miłość bez końca** - film obyczajowy, USA 2014, reż. Shana Feste, wyk. Alex Pettyfer, Gabriella Wilde, Bruce Greenwood, Joely Richardson, Robert Patrick, Rhys Wakefield
1.20 **Zbrodnia w sąsiedztwie**
3.25 **Zbrodnia w sąsiedztwie**

STOPKLATKA

9.20 Allo, Allo - serial **11.05** Bibliotekarze - serial **11.55** Diabli nadali - serial **12.55** Katastrofy w przestworzach **15.10** Lodowa zagłada - film katastroficzny **17.00** Szpital New Amsterdam - serial **18.00** Wojny magazynowe **19.00** Łowcy okazji **20.00** Ława przysięgłych - dramat **22.25** Szef - komedia

TV 4

10.50 Hardkorowy lombard **11.55** Sędzia Judy **13.55** STOP Drogówka **16.00** Policjantki i Policjanci **17.00** Łowcy Skarbów. Kto da więcej **19.00** Policjantki i Policjanci **20.00** Sprawiedliwi - Wydział Kryminalny **21.00** Szybcy i wściekli 8 - film sensacyjny **23.55** Czarownica: Bajka ludowa z Nowej Anglii - horror

TV6

6.00 Detektywi w akcji **7.00** SuperLudzie Extra **7.10** Słoneczny patrol **10.00** Kobra - oddział specjalny **11.05** Galileo **12.05** Miodowe lata **14.00** Policjantki i Policjanci **15.00** Detektywi w akcji **16.00** Medicopter 117 **17.05** Miodowe lata **19.00** Galileo **21.00** Agenci NCIS: Los Angeles **23.00** Lokator - thriller

Piątek, 23 GRUDNIA

TVP 1

7.00 **Transmisja Mszy Świętej**
7.30 **Agape** - magazyn
8.00 **Wiadomości**, **Pogoda**
8.15 **Kwadrans polityczny**
8.35 **Ranczo s.IX (110)** - serial
9.35 **Komisarz Alex (111)** - serial
10.35 **Ojciec Mateusz (10)** - serial
11.25 **Kasta** - serial
12.00 **Wiadomości**
12.10 **Agrobiznes**
12.35 **Magazyn Rolniczy**
12.50 **Opowieści o kolędach**
14.00 **Wspaniałe stulecie (166)** - serial
15.00 **Wiadomości**, **Pogoda**
15.20 **Alarm!** - magazyn
15.35 **Gra słów. Krzyżówka - /649/**
16.05 **Przysięga (773)** - serial
17.00 **Teleexpress**
17.15 **Jaka to melodia?**
17.55 **Klan (4070)** - telenowela
18.20 **Kasta** - serial
19.00 **Jeden z dziesięciu** - teleturniej
19.30 **Wiadomości, Pogoda, Sport**
20.15 **Alarm!** - magazyn
20.35 **Ojciec Mateusz (367)** - serial
21.25 **Kulisy serialu**
21.40 **Na sygnale (402)** - serial
22.15 **Miś** - komedia, reż. Stanisław Bareja, wyk. Stanisław Tym, Barbara Burska, Christine Paul, Krzysztof Kowalewski, Bronisław Pawlik, Zenon Wiktorczyk, Janusz Zakrzeński, Wojciech Pokora HIT
0.25 **Witamy na Hawajach** - komedia, USA, reż. Cameron Crowe, wyk. Bradley Cooper, Emma Stone, Rachel McAdams, Bill Murray, Alec Baldwin
2.15 **S. W. A. T. - Jednostka specjalna. s.III (62)** - serial
3.10 **Tajemnice Majorki (2)** - serial

TVP 2

4.55 **Na sygnale (263) - Gorzkie szczęście** - serial
5.30 **M jak miłość (1684)** - serial
6.20 **Anna Dymna - spotkajmy się - Daniel Majewski**
6.55 **Rodzinka.pl (234)** - serial
7.30 **Pytanie na śniadanie**
11.15 **Zacznij od zdrowia**
11.45 **Sylwester Marzeń z Dwójką**
11.50 **Barwy szczęścia (2720)** - serial
12.30 **Koło fortuny** - teleturniej
13.15 **Zranione ptaki (192)** - serial
14.05 **Va Banque** - teleturniej
14.35 **Na sygnale (329) - To tylko formalność** - serial
15.10 **Wydział kryminalny Kitzbühel (113)** - serial
15.50 **Przepis dnia**
16.00 **Koło fortuny** - teleturniej
16.35 **Familiada** - teleturniej
17.15 **Zakazany owoc (121) - serial**
18.00 **Panorama**
18.20 **Va Banque** - teleturniej
18.45 **Zranione ptaki (193)** - serial
19.30 **Barwy szczęścia (2720)** - serial
20.00 **Przepis dnia**
20.10 **Barwy szczęścia (2721)** - serial
20.50 **Program rozrywkowy**
0.10 **Kino relaks - Podróż na sto stóp** - komedia, Indie, USA, Zjednoczone Emiraty Arabskie, reż. Lasse Hallstrom, wyk. Helen Mirren, Om Puri, Manish Dayal, Charlotte Le Bon HIT
2.25 **Empire State. Ryzykowna gra** - film akcji, USA, reż. Dito Montiel, wyk. Dwayne Johnson, Liam Hemsworth, Emma Roberts
4.10 **Rozstanie po włosku** - film obyczajowy, Niemcy, wyk. Julia Brendler, Stephan Luca, Bettina Zimmermann

POLSAT

x6.00 **Nowy dzień z Polsat News**
8.40 **Malanowski i Partnerzy**
9.40 **Sekrety rodziny**
10.40 **Dlaczego ja?**
11.40 **Gliniarze**
12.50 **Wydarzenia**
13.20 **Interwencja**
13.40 **Trudne sprawy**
14.40 **Dlaczego ja?**
15.50 **Wydarzenia**, **Pogoda**
16.15 **Interwencja**
16.30 **Na ratunek 112**
17.00 **Gliniarze**
18.00 **Pierwsza miłość**
18.50 **Wydarzenia, Sport, Pogoda**
19.25 **Gość Wydarzeń**

20.00 **Wkręceni 2** - komedia, Polska, 2014, reż. Piotr Wereśniak, wyk. Paweł Domagała, Antoni Królikowski, Bartosz Opania, Małgorzata Socha HIT
22.05 **Han Solo: Gwiezdne wojny - historie** - film sci - fi, USA, 2018, reż. Ron Howard, wyk. Alden Ehrenreich, Joonas Suotamo, Woody Harrelson, Emilia Clarke
1.05 **Witajcie w dżungli** - film przygodowy, USA, 2003, reż. Peter Berg, wyk. Dwayne "The Rock" Johnson, Seann William Scott, Rosario Dawson
3.35 **Świat według Kiepskich**

TVN

5.50 **Uwaga!**
6.10 **Ukryta prawda**
7.05 **Kuchenne rewolucje** - program kulinarno - rozrywkowy
8.00 **Dzień Dobry TVN** - magazyn
11.40 **Doradca smaku**
11.50 **Ukryta prawda**
12.55 **Tajemnice miłości**
14.00 **Ukryta prawda**
16.10 **Święta z Gesslerami**
17.55 **Ukryta prawda**
19.00 **Fakty, Sport, Pogoda**
19.50 **Uwaga!**

20.00 **Listy do M.** - komedia, Polska 2011, reż. Mitja Okorn, wyk. Maciej Stuhr, Roma Gąsiorowska, Tomasz Karolak, Agnieszka Dygant, Piotr Adamczyk, Wojciech Malajkat HIT
22.30 **Everest** - film przygodowy, Islandia, USA, Wielka Brytania 2015, reż. Baltasar Kormákur, wyk. Jason Clarke, Josh Brolin, Jake Gyllenhaal, John Hawkes, Emily Watson, Keira Knightley,
1.00 **W doborowym towarzystwie** - komedia, USA 2004, reż. Paul Weitz, wyk. Topher Grace, Scarlett Johansson, Marg Helgenberger, David Paymer, Clark Gregg, Philip Baker Hall, Selma Blair, Dennis Quaid
3.20 **Kuba Wojewódzki**

TVP SPORT

6.15 RETRO TVP SPORT - lekkoatletyka **8.15** Dart - MŚ, Londyn **10.05** Piłka nożna - Puchar Hiszpanii **10.40** Niezwykłe historie. Elżbieta Krzesińska **11.00** Strongman - Liga Mistrzów 2022 **12.00** Skoki Narciarskie - Mistrzostwa Polski, Wisła, K120 **13.30** Dart - MŚ, Londyn, Alexandra Palace - 2.runda 2 mecze **17.45** Mundial 2022 - Gole fazy pucharowej **20.00** Dart - MŚ, Londyn, Alexandra Palace - 2.runda 2 mecze **22.00** Sportowy Wieczór **22.15** Dart - MŚ, Londyn, Alexandra Palace - 2.runda 2 mecze **0.10** Mundial 2022 - Podsumowanie występu Polaków **2.15** Boks - Gala w Costa Mesa, Kalifornia

TTV

5.30 Nauka jazdy **6.00** Express **6.15** Królowe życia - serial **6.55** Ukryta prawda **7.55** Szpital - program obyczajowy **9.55** Damy i wieśniaczki. Ukraina **10.55** Ukryta prawda **11.55** SOS. Ekipy w akcji **12.55** Ukryta prawda **13.55** Damy i wieśniaczki. Ukraina **15.00** Królowe życia - serial **15.45** Express **16.00** Kto to kupi? **16.40** Gogglebox. Przed telewizorem **17.45** Express **18.03** Raport smogowy **18.05** Usterka **18.35** Złomowisko PL **19.45** Express **20.05** Gogglebox. Przed telewizorem **21.10** Królowe życia - serial **21.45** Express **22.00** Damy i wieśniaczki. PL **23.00** Gogglebox. Przed telewizorem

TVP KATOWICE

16.15 Echa dnia **16.30** Aktualności **16.39** Sport Flash **16.45** Express Regionów **17.00** Aktualne Śląskie **17.15** Łowcy pasjonatów **17.30** Głos Regionów **18.00** Słodka kuchnia Pszczółek **18.20** Wręcz przeciwnie - magazyn **18.30** Aktualności **18.53** Wiadomości sportowe **19.05** Magazyn Meteo **19.10** Pokój na poddaszu **20.00** Stały fragment gry **20.35** Przysięga (152) - serial **21.30** Aktualności Wieczorne **21.39** Magazyn sportowy TVP Katowice **21.45** Dziennik Regionów **22.00** Studio LOTTO **22.10** Kryminalna Siódemka **22.30** Przyroda - wędka - przygoda **23.00** Agrorozmowa **23.20** Ocaleni - reality show

TVN 7

4.50 **Szkoła**
6.45 **40 kontra 20**
7.45 **Ukryta prawda**
10.50 **Tajemnice miłości**
11.50 **Rozwód. Walka o wszystko**
12.50 **Szpital** - program obyczajowy
13.55 **Rozwód. Walka o wszystko**
14.55 **Opowieści małżeńskie**
15.55 **Ukryta prawda**
16.55 **Zagadki losu**
17.55 **Niebezpieczne związki**
18.30 **Młodość na zamówienie**
19.00 **Ukryta prawda**
20.00 **40 kontra 20**
21.00 **Mamma Mia!** - musical, USA, Niemcy, Wielka Brytania 2008, reż. Phyllida Lloyd Christine Baranski, wyk. Meryl Streep, Pierce Brosnan, Colin Firth, Stellan Skarsgard, Julie Walters HIT
23.25 **47 roninów** - film przygodowy, Wielka Brytania, USA, Węgry, Japonia 2013, reż. Carl Rinsch, wyk. Keanu Reeves, Hiroyuki Sanada, Tadanobu Asano, Rinko Kikuchi, Ko Shibasaki, Cary - Hiroyuki Tagawa
1.50 **Kamerdyner** - dramat historyczny, Polska 2018

STOPKLATKA

8.55 Żona pastora - komediodramat **11.35** Stażyści - komedia **14.00** Wielkie oczy - dramat biograficzny **16.20** Yamakasi - Współcześni Samurajowie - film sensacyjny **18.00** Wojny magazynowe **19.00** Skarby z odzysku - serial **20.00** Rycerze z Szanghaju - komedia przygodowa **22.15** Omen - horror

TV 4

9.50 Kocham. Przepraszam. Dziękuję **10.50** Hardkorowy lombard **11.55** Galileo **13.55** STOP Drogówka **16.00** Policjantki i Policjanci **17.00** Łowcy Skarbów. Kto da więcej **19.00** Policjantki i Policjanci **20.00** Gwiazdy Kabaretu **21.00** Gwiazdy Kabaretu **22.00** Sprawiedliwi - Wydział Kryminalny

TV6

6.00 Detektywi w akcji **7.00** SuperLudzie Extra **7.10** Słoneczny patrol **10.00** Kobra - oddział specjalny **11.05** Galileo **12.05** Miodowe lata **14.00** Policjantki i Policjanci **15.00** Detektywi w akcji **16.00** Medicopter 117 **17.05** Miodowe lata **19.00** Galileo **21.00** Kryminalne zagadki Miami **23.00** Insanitarium - horror, USA, 2008

Sobota, 24 GRUDNIA

TVP 1

5.00 **Wielkie kolędowanie z TVP1**
7.00 **Transmisja Mszy Świętej**
7.35 **Z pamięci - Wojciech Kossak**
7.45 **Wielkie kolędowanie z TVP1 - Kolędowo - Stanisława Celińska i Goście**
9.10 **Wielkie kolędowanie z TVP1 - Dzień dziś wesoły...**
10.25 **Wielkie kolędowanie z TVP1 - Płyń Kolędo!**
11.25 **Wielkie kolędowanie z TVP1 - Gdy się Chrystus rodzi..."**
12.00 **Wigilia z Lubiczami**
12.35 **Wielkie kolędowanie z TVP1 - Gwiazdy kolędują w Zakopanem**
13.25 **Wielkie kolędowanie z TVP1 - Rodzinne kolędowanie na Jasnej Górze**
14.50 **Kolędy**
17.00 **Teleexpress, Pogoda**
17.35 **Chwała na wysokości, a pokój na ziemi - Koncert kolęd z udziałem Pary Prezydenckiej** - koncert,
18.55 **Wiadomości**
19.20 **Słowo bpa Andrzeja Czai na Boże Narodzenie**
19.30 **Uroczysta pasterka z Watykanu z udziałem papieża Franciszka**
21.15 **Kolędy**
23.10 **Gwiazdy kolędują w Zakopanem** - koncert
23.55 **Pasterka z kościoła pw. Matki Bożej Jasnogórskiej na Bachledówce**
1.50 **Kogel - Mogel** - komedia, reż. Roman Załuski
3.45 **Noc Świętego Mikołaja** - film TVP, reż. Janusz Kondratiuk

TVP 2

6.20 **Pomocnik Świętego Mikołaja i magiczne płatki śniegu** - film fabularny, Francja
7.55 **Pytanie na śniadanie**
12.15 **Rodzinny ekspres**
12.55 **Tak to leciało!** - teleturniej
14.00 **Familiada** - teleturniej
14.35 **Koło fortuny** - teleturniej
15.15 **Szansa na sukces. Opole 2023 - Stanisława Celińska**
16.20 **Święta pachnące miłością** - film obyczajowy, Wielka Brytania, reż. Ryan Alexander Dewar, wyk. Dan Jeanotte, Brooke Burfitt, Nicholas Farrell
17.50 **Słowo na niedzielę**
18.00 **Panorama**
18.30 **Kiedy zakwitną gwiazdy** - film obyczajowy, Kanada, reż. Christie Will Wolf, wyk. Bethany Joy Lenz, Marcus Rosner, Lauren London
20.00 **M jak miłość - Wigilia u Mostowiaków** - serial
21.00 **Świąteczne przeznaczenie** - film obyczajowy, USA, reż. Michael Robison, wyk. Kimberley Sustad, Paul Campbell, Kathie Lee Gifford HIT
22.40 **Hotel pod szczęśliwą gwiazdą** - film obyczajowy, USA, reż. Marita Grabiak, wyk. Emillie Ullerup, Kevin McGarry, Meghan Heffern
0.20 **Wymarzone święta** - film obyczajowy, USA
2.00 **Radosne święta** - komedia, Kanada, reż. Marita Grabiak
3.35 **Faceci od kuchni** - komedia, Francja, reż. Daniel Cohen, wyk. Jean Reno, Michael Youn, Salome Stevenin

POLSAT

6.00 **Nowy dzień z Polsat News**
7.40 **The Christmas Letter** - film animowany
8.20 **Pierwsza gwiazdka** - film animowany
10.10 **Ewa gotuje**
10.40 **Świąteczna gorączka** - komedia familijna, USA
12.40 **Góralskie kolędowanie - Zajaśniała gwiozdecka nad Tatrami 2022**
13.40 **Wielkie Kolędowanie z Polsatem - Lasek Bielański**
14.40 **Wielkie kolędowanie z Polsatem - Mariańskie Porzecze**
15.40 **Golec uOrkiestra Kolędowanie z Janem Pawłem II w Milówce**
16.50 **Wielkie Kolędowanie z Polsatem 2022**
18.50 **Wydarzenia, Sport, Pogoda**
19.15 **Prezydenci i Premierzy**
20.00 **Kevin sam w domu** - komedia familijna, USA, 1990, reż. Chris Columbus, wyk. Macaulay Culkin, Joe Pesci, Daniel Stern, John Heard

22.15 **Dlaczego on?** - komedia, Kambodża, USA, 2016, reż. John Hamburg HIT
0.50 **Han Solo: Gwiezdne wojny - historie** - film sci - fi, USA, 2018, reż. Ron Howard
3.35 **Świat według Kiepskich**

TVN

5.55 **Uwaga!**
6.10 **Ukryta prawda**
7.05 **Kuchenne rewolucje** - program kulinarno - rozrywkowy
8.00 **Dzień Dobry TVN** - magazyn
11.30 **Na Wspólnej Omnibus** - serial
13.10 **Kung Fu Panda: Święta, święta i Po** - komedia, USA
13.45 **Jack Frost** - film familijny, USA
15.50 **Tarzan: Legenda** - film przygodowy, Kanada, W.Brytania
18.00 **Święta z Gesslerami**
19.00 **Fakty, Sport, Pogoda**
19.45 **Uwaga!**
20.00 **Pada Shrek** - komedia, USA

20.25 **Listy do M. II** - komedia, Polska 2015, reż. Maciej Dejczer, wyk. Maciej Stuhr, Roma Gąsiorowska, Tomasz Karolak, Agnieszka Dygant, Piotr Adamczyk, Maciej Zakościelny, Marta Żmuda - Trzebiatowska HIT
22.35 **Miss Agent** - komedia, USA 2000, reż. Donald Petrie, wyk. Sandra Bullock, Michael Caine, Benjamin Bratt, Candice Bergen, Ernie Hudson
0.55 **Przemytnik** - film sensacyjny, USA, Kanada 2018, reż. Clint Eastwood, wyk. Clint Eastwood, Bradley Cooper, Laurence Fishburne
3.15 **MasterChef**
4.35 **Bates Motel** - serial

TVP SPORT

6.00 RETRO TVP SPORT - piłka nożna, mecz Polska - Anglia 1973 **8.05** Dart - MŚ, Londyn **10.05** Zimowe IO Pekin 2022 - Starty Polaków **11.15** Jeździectwo - skoki przez przeszkody **13.00** Lekkoatletyka - Diamentowa Liga - Memoriał Kamili Skolimowskiej **15.30** Rafał Wilk **16.10** Mundial 2022 - Gole fazy pucharowej **18.25** Jeździectwo - skoki przez przeszkody - Cavaliada Warszawa - konkurs Grand Prix - relacja **20.05** Siatkówka mężczyzn - MŚ, Katowice - 1/2F. Polska - Brazylia **22.30** Lekkoatletyka - Halowe MŚ - Belgrad - podsumowanie **0.40** Boks - Gala MB Boxing Night 15 - Puławy

TTV

7.20 DeFacto **7.45** Gogglebox. Przed telewizorem **9.45** Express **10.05** Gogglebox. Przed telewizorem **11.00** Orzeł czy Reszka **11.55** Dobra robota **12.50** Dżentelmeni i wieśniacy **13.40** 99 - Gra o wszystko. VIP **14.35** Gogglebox. Przed telewizorem **15.40** MądrzeGotujemy z Katarzyną Bosacką **15.45** Express **16.00** Gogglebox. Przed telewizorem **17.00** Kossakowski. Wtajemniczenie **17.45** Express **18.05** Walk the Line. Prosto do celu **18.40** Gogglebox. Przed telewizorem **19.45** Express **20.05** Orzeł czy Reszka **21.00** Gogglebox. Przed telewizorem **23.00** Gogglebox. Przed telewizorem **0.00** Damy i wieśniaczki. PL

TVP KATOWICE

16.00 Starszaki **16.30** Aktualności **16.39** Sport **16.45** Express Regionów **17.00** Śląskie 4 YOU **17.30** Rola życia - Ewa Szykulska **18.30** Aktualności **18.53** Wiadomości sportowe **19.05** Magazyn Meteo **19.10** Kolędy świata z Operą Śląską **20.00** Aktualności sprzed lat **20.30** Witaj Mała Gwiazdko **21.28** Mini Jack - KOLĘDA **21.45** Dziennik Regionów **22.00** Studio LOTTO **22.10** Kryminalna Siódemka **22.30** Bazary i bazarki - magazyn **23.00** Moda na język polski (78) Boże Narodzenie. Wigilia **23.25** Poczytalnia **23.45** Słowo bpa Andrzeja Czai na Boże Narodzenie **0.05** Astronarium **0.30** Antenowe remanenty

TVN 7

5.05 **Szkoła** - serial
6.05 **Wiza na miłość**
7.00 **Tom i Jerry Show** - animacja
7.35 **Beethoven II** - film familijny
9.25 **Ukryta prawda**
10.30 **Ukryta prawda**
11.30 **W krzywym zwierciadle: Witaj Święty Mikołaju!** - komedia, USA 1989
13.35 **Grinch** - komedia, USA, Francja, Japonia, Chiny 2018
15.20 **Chiński zodiak** - film przygodowy, Hong Kong, Chiny 2012
17.40 **Listy do M.** - komedia, Polska 2011, reż. Mitja Okorn
20.00 **Mamma Mia: Here We Go Again!** - komedia muzyczna, USA, Wielka Brytania, Japonia 2018, reż. Ol Parker, wyk. Lily James, Amanda Seyfried, Meryl Streep, Alexa Davies HIT
22.20 **Fokus** - film sensacyjny, USA 2015, reż. Glenn Ficarra
0.25 **Szczęki III** - thriller, USA 1983, reż. Joe Alves, wyk. Dennis Quaid, Bess Armstrong, Simon MacCorkindale, Louis Gossett Jr
2.25 **Zbrodnia w sąsiedztwie**
3.25 **Zbrodnia w sąsiedztwie**

STOPKLATKA

10.00 Hudson i Rex - serial **11.55** Flicka - dramat familijny **13.50** Ja cię kocham, a ty śpisz - komedia romantyczna **15.55** Szklanką po łapkach - komedia **17.40** Asterix na olimpiadzie - komedia przygodowa **20.00** Głośne Hity: Hobbit: Niezwykła podróż - film fantasy **23.40** Ronin - film kryminalny

TV 4

11.05 Świąteczna podróż - komedia romantyczna **13.00** Agenci. Biuro Detektywistyczne **15.00** Był sobie książę - komedia romantyczna **16.50** Smerfy: Opowieść wigilijna - film anim. **17.20** Jaś Fasola - sto lat! - film dok. 2021 **19.00** Robin Hood - dramat przygodowy **21.55** Warcraft: Początek - film fantasy

TV6

11.30 STOP Drogówka **12.40** Świąteczny domek - komedia romantyczna **14.35** W 80 dni dookoła świata - film przygodowy **17.00** Wielka Ucieczka **19.00** Agenci. Biuro Detektywistyczne **21.00** Łowca i Królowa Lodu - film fantasy **23.30** Christine - horror **1.45** Dancing with the Stars. Taniec z Gwiazdami

Niedziela, 25 GRUDNIA

TVP 1

5.05 **Kolędy**
6.50 **Słowo na niedzielę**
7.00 **Transmisja Mszy Świętej**
8.00 **Tydzień**
8.30 **Kolędy**
10.30 **Moje Betlejem. - Skaldowie i przyjaciele**
11.15 **Między ziemią a niebem**
11.55 **Urbi et Orbi**
12.40 **Z pamięci - Wojciech Kossak**
12.50 **Kolędy**
15.05 **Kogel - Mogel** - komedia, reż. Roman Załuski, wyk. Grażyna Błęcka - Kolska, Ewa Kasprzyk, Zdzisław Wardejn, Dariusz Siatkowski, Jerzy Turek, Katarzyna Łaniewska
17.00 **Teleexpress, Pogoda**
17.30 **Jaka to melodia?**
18.30 **Gdy się Chrystus rodzi... - kolędy na Jasnej Górze**
19.30 **Wiadomości, Pogoda,Sport**
20.20 **Rolnik szuka żony seria 9** - reality show
21.25 **Zupa Nic** - komedia obyczajowa, reż. Kinga Dębska, wyk. Kinga Preis, Adam Woronowicz, Ewa Wiśniewska, Barbara Papis, Alicja Warchocka, Przemysław Bluszcz HIT
23.05 **To właśnie miłość** - komedia, Wielka Brytania, USA, reż. Richard Curtis, wyk. Hugh Grant, Rowan Atkinson, Colin Firth, Emma Thompson, Liam Neeson
1.30 **Galimatias czyli Kogel - Mogel II** - komedia, reż. Roman Załuski, wyk. Grażyna Błęcka - Kolska, Dariusz Siatkowski, Jerzy Turek, Katarzyna Łaniewska, Ewa Kasprzyk

TVP 2

6.05 **Słowo bpa Andrzeja Czai na Boże Narodzenie**
6.20 **Świąteczne przeznaczenie** - film obyczajowy, USA
8.05 **Maria z Nazaretu, cz. 1** - serial
10.00 **Był sobie pies** - film obyczajowy, USA, reż. Lasse Hallström
11.55 **Trzej muszkieterowie** - film fabularny, USA, Wielka Brytania
14.00 **Familiada** - teleturniej
14.35 **Koło fortuny** - teleturniej
15.15 **Szansa na sukces.** - odcinek Świąteczny
16.15 **Tak to leciało!** - teleturniej
17.10 **Dzień dziś wesoły... - koncert kolęd w Pelplinie**
18.00 **Panorama**
18.25 **Zapisane w gwiazdach** - film fabularny, USA, reż. Paul Ziller, wyk. Kathie Lee Gifford, Benjamin Hollingsworth, Cindy Busby
20.00 **Wybuchowa para** - komedia sensacyjna, USA, reż. James Mangold, wyk. Tom Cruise, Cameron Diaz, Peter Sarsgaard HIT
22.00 **Reguła milczenia** - dramat, USA, reż. Robert Redford, wyk. Robert Redford, Shia LaBeouf, Julie Christie, Sam Elliot
0.10 **Święta jak marzenie** - film obyczajowy, USA, reż. Terry Cunningham, wyk. Alexa Penavega, Carlos Penavega
1.50 **Kiedy zakwitną gwiazdy** - film obyczajowy, Kanada, reż. Christie Will Wolf, wyk. Bethany Joy Lenz, Marcus Rosner, Lauren London
3.30 **K - 9. Pies, który uratował święta** - komedia, USA
5.05 **Niespotykanie spokojny człowiek** - komedia, Polska

POLSAT

6.00 **Nowy dzień z Polsat News**
8.00 **Epoka lodowcowa** - film animowany
9.50 **Madagaskar 2** - film anim.
11.50 **Święty Mikołaj z 34. Ulicy** - film familijny, USA, 1994
14.15 **Wkręceni** - komedia, Polska, 2014, reż. Piotr Wereśniak
16.30 **Kevin sam w domu** - komedia familijna, USA, 1990
18.50 **Wydarzenia, Sport, Pogoda**
19.30 **Państwo w Państwie**
20.00 **O Yeti!** - film anim.

22.15 **Rodzinny dom wariatów** - komediodramat, USA, 2005, reż. Thomas Bezucha, wyk. Sarah Jessica Parker, Dermot Mulroney, Diane Keaton, Claire Danes HIT
- Święta Bożego Narodzenia w wielopokoleniowym domu państwa Stone z malowniczej Nowej Anglii. Najstarszy syn przywozi do domu narzeczoną, by przedstawić ją swym rodzicom, braciom i siostrom.
0.25 **Szybcy i wściekli: Hobbs i Shaw** - film sensacyjny, USA, Japonia, 2019, reż. David Leitch, wyk. Dwayne Johnson, Jason Statham, Idris Elba, Vanessa Kirby
3.40 **Świat według Kiepskich**
4.40 **Disco Gramy**

TVN

5.50 **Uwaga!**
6.05 **Ukryta prawda**
6.50 **Kopciuszek: W rytmie miłości** - komedia, USA 2011
8.30 **Podróż do wnętrza Ziemi** - film przygodowy, USA 2008
10.25 **Święta z Gesslerami**
11.15 **Grinch: Świąt nie będzie** - film familijny, USA 2000
13.20 **Fred Claus, brat świętego Mikołaja** - komedia, USA 2007, reż. David Dobkin
15.45 **Charlie i fabryka czekolady** - film przygodowy
18.00 **Totalne remonty Szelągowskiej**
19.00 **Fakty, Sport, Pogoda**
19.45 **Uwaga!**

20.00 **Listy do M. III** - komedia, Polska 2017, reż. Tomasz Konecki, wyk. Tomasz Karolak, Agnieszka Dygant, Piotr Adamczyk, Magdalena Różczka, Borys Szyc, Izabela Kuna, Wojciech Malajkat HIT
22.15 **Miss Agent II: Uzbrojona i urocza** - komedia, USA 2005, reż. John Pasquin, wyk. Sandra Bullock, Regina King, Enrique Murciano
0.40 **Everest** - film przygodowy, Islandia,USA, Wielka Brytania 2015, reż. Baltasar Kormákur
3.00 **MasterChef**

TVP SPORT

8.05 Piłka nożna - Liga Konferencji Europy - 6.kolejka. Lech Poznań - Villarreal **10.15** Skoki Narciarskie - PŚ, Wisła 2022 - podsumowanie **12.00** Mistrzostwa Europejskie 2022 - Monachium - Polskie medale **13.15** Koszykówka mężczyzn - Eurobasket, Berlin - 1 finału . Polska - Słowenia 4 **15.05** Siatkówka kobiet - MŚ, Łódź - 1/4F. Serbia - Polska **17.00** Lekkoatletyka - MŚ - Eugene - Polacy 2 **18.20** Mistrzostwa Europejskie 2022 - Monachium - Kajakarstwo - Finały - Podsumowanie **20.00** Mistrzostwa Europejskie 2022 - Monachium - lekkoatletyka - podsumowanie **22.45** Sport w filmie dok.m

TTV

5.10 Rzeczy, których nie nauczył mnie ojciec - serial **6.05** DeFacto **6.55** Ciężarówką przez Stany **7.50** Damy i wieśniaczki. PL **8.50** MądrzeGotujemy z Katarzyną Bosacką **8.55** Orzeł czy Reszka **9.55** Gogglebox. Przed telewizorem **12.50** Nasi w mundurach **13.45** Nasi w mundurach **14.40** Damy i wieśniaczki. PL **15.45** Express **16.05** Gogglebox. Przed telewizorem **17.05** Królowe życia - serial **17.45** Express **18.05** Królowe życia - serial **18.45** 99 - Gra o wszystko. VIP **19.45** Express **20.05** Gogglebox. Przed telewizorem **21.05** Orzeł czy Reszka **22.00** Damy i wieśniaczki. PL **23.00** Damy i wieśniaczki. PL

TVP KATOWICE

15.20 Kościół z bliska **16.00** Cafe piosenka **16.30** Aktualności **16.39** Sport Flash **16.45** Express Regionów **17.00** Senior na fali **17.30** Telezwierz - magazyn **17.45** Dlaczego krowa... **18.00** CREDO **18.20** Czy o tym wiecie **18.30** Aktualności **19.05** Magazyn Meteo **19.10** Reportaż **19.50** Z historią w tle **20.00** Trzciny, ryby i grzyby **20.25** Między tajemnicami. Różaniec **20.30** Śniadanie samorządowe **21.00** Na tropie przypraw **21.28** Kolędy świata z Operą Śląską **21.45** Dziennik Regionów **22.00** Studio LOTTO **22.10** Kryminalna Siódemka Extra **22.30** Między słowami **23.00** Całkiem niezła historia **23.25** Piosenka dla Ciebie

TVN 7

5.05 **Szkoła** - serial
6.05 **Wiza na miłość**
7.00 **Tom i Jerry Show** - animacja
8.00 **Domek na święta** - film familijny, Kanada 2019
9.50 **Ukryta prawda**
10.55 **Kopciuszek: roztańczona historia** - komedia, USA
12.50 **Rodzinne rewolucje** - komedia
15.15 **Maverick** - western, USA 1994, reż. Richard Donner
17.45 **Listy do M. II - komedia**
20.00 **Siódmy syn** - film przygodowy, Chiny, Kanada, USA, Wielka Brytania 2014, reż. Sergej Bodrov, wyk. Jeff Bridges, Ben Barnes, Julianne Moore, Alicia Vikander, Olivia Williams, John DeSantis, Kit Harington, Djimon Hounsou, Gerard Plunkett HIT
22.10 **Na krawędzi** - film sensacyjny, USA 1993, reż. Renny Harlin, wyk. Sylvester Stallone, Michael Rooker, John Lithgow
0.30 **Stosunki międzymiastowe** - komedia romantyczna
2.35 **Zbrodnia w sąsiedztwie**
3.35 **Druga strona medalu**

STOPKLATKA

6.00 Potop Redivivus - film historyczny **9.35** Flicka - dramat familijny **11.30** Rycerze z Szanghaju - komedia przygodowa **13.45** Inteligent w armii - komediodramat **16.30** Hobbit: Niezwykła podróż - film fantasy **20.00** Kiler - komedia sensacyjna **22.05** Porachunki - komedia kryminalna

TV 4

7.35 Wyspa piratów - film przygodowy **10.20** Wesołych świąt - komedia obyczajowa **12.05** Królewskie święta - komedia romantyczna **14.00** Święta Last Minute - komedia **16.00** Szybcy i wściekli 8 - film sensacyjny **18.55** Jaś Fasola - sto lat! **20.00** Jason Bourne - thriller **22.40** Agent i pół - komedia

TV6

7.50 Księżniczka łabędzi - film anim. **9.45** Matylda - komedia familijna **11.45** Annie - komediodramat **14.10** Drużyna A - komedia sensacyjna **16.45** Salon piękności - komedia **19.00** Agenci. Biuro Detektywistyczne **21.00** Mama - horror **23.05** Akt zemsty - film sensacyjny, USA, Bułgaria, 2017

eprasa.pl fd64aa3108

Gladiator

TVN, poniedziałek 26.12, godz. 20.00

Rok 180 naszej ery. Armia rzymska pod dowództwem Maximusa pokonuje w krwawych zmaganiach germańskich buntowników. Po wygranej bitwie umierający cesarz Marek Aureliusz prosi go, by po jego śmierci objął władzę w Rzymie. Zazdrosny o pozycję Maximusa dziedzic tronu Kommodus zleca egzekucję generała i jego rodziny. Żona i syn Maximusa zostają zamordowani, a on sam cudem unika śmierci. Zostaje wzięty do niewoli, a następnie wcielony do szkoły gladiatorów. Dzięki kolejnym walkom zyskuje popularność i uznanie, a na jego występy przychodzi coraz więcej ludzi. Wie, że jedyną potęgą większą od władzy cesarza jest wola ludu. Chcąc pomścić śmierć swoich bliskich, musi stać się największym bohaterem imperium rzymskiego.

Tylko mnie kochaj

Polsat, czwartek 29.12, godz. 20.00

Architekt Michał jest współwłaścicielem dobrze prosperującej firmy, ma eleganckie mieszkanie i jeździ drogim autem. By urozmaicić monotonną codzienność, romansuje ze swoją wspólniczką Agatą. Pewnego dnia ich studio dostaje intratne zlecenie na zabudowę terenu wokół hotelu w Sopocie. Wówczas w firmie zjawia się urocza Julia, specjalizująca się w architekturze zieleni, która ma im pomóc w realizacji projektu. Dziewczyna podoba się Michałowi, ale daje mu odczuć, że niełatwo będzie ją zdobyć. Tymczasem pojawia się ktoś, kto w jednej chwili wywraca życie młodego mężczyzny do góry nogami. Do drzwi jego mieszkania puka siedmioletnia Michalina. Rezolutna dziewczynka oznajmia Michałowi, że jest... jego córką i będzie z nim mieszkała.

Zróbmy sobie wnuka

Polsat, piątek 30.12, godz. 20.05

W centrum wielkiego miasta, gdzie ceny metra kwadratowego ziemi porównywalne są do tych ze światowych metropolii, Maniek i Gienia Koselowie uprawiają pomidory. Chociaż chętnych do zakupu plantacji nie brakuje, Kosela nie zamierza sprzedać ani skrawka gruntu. Marzy, by wychowały się tu jego wnuki. Jednak dwójka dorosłych dzieci Mańka - Zosia i Janek - wcale nie zamierza się ustatkować. Co więcej, ani on - wzięty ginekolog, który słynie z licznych romansów - ani ona - zasadnicza specjalistka od public relations - nie chcą przejąć interesu rodziców. Oboje mają jednak poważne kłopoty finansowe...

Ślubne wojny

TVP 1, sobota 31.12, godz. 20.20

Emma Allan i Liv Lerner przyjaźnią się od dziecka. Marzeniem obu kobiet jest stanięcie na ślubnym kobiercu. Obie mają też zaplanowane w najdrobniejszym szczególe perfekcyjne wesele, które miałoby się odbyć w czerwcu, koniecznie w nowojorskim Hotelu Plaza. Wszystko wydaje się układać idealnie: dziewczyny wspólnie łapią bukiet na weselu koleżanki, a wkrótce potem ich partnerzy Nate i Fletcher wręczają im pierścionki zaręczynowe. Szczęśliwe narzeczone udają się do organizatorki ceremonii ślubnych, Marion St. Claire. Rezerwują dwa ostatnie czerwcowe terminy w wybranym hotelu i ruszają na poszukiwanie sukien. Niestety dobra passa kończy się, gdy wychodzi na jaw, że uroczystości przyjaciółek zostały pomyłkowo wpisane na ten sam dzień. Oznacza to, że jedna z nich musi zrezygnować. Przebojowa, apodyktyczna i pewna siebie prawniczka Liv nie zamierza się wycofać. Okazuje się jednak, że dotychczas skromna i ugodowa Emma w tej sytuacji jest również gotowa na wszystko.

© www.telepress24.com telepress24@gmail.com

Poniedziałek, 26 GRUDNIA

TVP 1

5.05 Kolędy
7.00 Transmisja Mszy Świętej
8.00 Gwiazdy kolędują w Zakopanem
8.55 Rodzinne kolędowanie na Jasnej Górze
9.50 Ogniem i mieczem - dramat historyczny, reż. Jerzy Hoffman
13.00 Gdy śliczna Panna syna kołysała... - koncert kolęd
15.10 Galimatias czyli Kogel - Mogel II - komedia, reż. Roman Załuski, wyk. Grażyna Błęcka - Kolska, Dariusz Siatkowski, Jerzy Turek, Katarzyna Łaniewska, Ewa Kasprzyk, Zdzisław Wardejn, Małgorzata Lorentowicz
17.00 Teleexpress, Pogoda
17.30 Jaka to melodia?
18.35 Rolnik szuka żony seria 9 - reality show
19.30 Wiadomości, Pogoda, Sport
20.20 Korona królów - Jagiellonowie - telenowela
21.00 Miłość jest blisko - komedia romantyczna, reż. Radosław Dunaszewski, wyk. Wojciech Solarz, Weronika Książkiewicz, Olga Bołądź, Grzegorz Małecki, Jan Polovnikov (HIT)
23.00 Na noże - komedia kryminalna, USA, reż. Rian Johnson, wyk. Daniel Craig, Jamie Lee Curtis, Chris Evans, Ana de Armas, Don Johnson
1.15 To właśnie miłość - komedia, Wielka Brytania, USA, reż. Richard Curtis, wyk. Hugh Grant, Rowan Atkinson, Colin Firth, Emma Thompson, Liam Neeson
3.40 Jaka to melodia?

TVP 2

6.15 Gnomeo i Julia. Tajemnica zaginionych krasnali
7.55 Maria z Nazaretu, cz. 2 - serial
9.55 Był sobie pies 2 - komedia
11.55 Czterej muszkieterowie - film fabularny, Hiszpania, USA, reż. Richard Lester, wyk. Michael York, Oliver Reed, Richard Chamberlain, Geraldine Chaplin, Christopher Lee
14.00 Familiada - teleturniej
14.35 Koło fortuny - teleturniej
15.15 Postaw na milion - teleturniej
16.20 Miłość pod choinkę - film obyczajowy, Kanada, reż. Laura Mitchell, wyk. Greta Carew - Jones, Madison Smith, Jamie M. Callica
18.00 Panorama
18.25 Faceci od kuchni - komedia, Francja, reż. Daniel Cohen, wyk. Jean Reno, Michael Youn, Salome Stevenin, Serge Lariviere
20.00 Rewia Gwiazd. - Andrzej Rosiewicz
22.10 Młoda Wiktoria - film kostiumowy, USA, reż. Jean - Marc Vale, wyk. Emily Blunt, Mark Strong, Miranda Richardson (HIT)
0.05 Był sobie pies - film obyczajowy, USA, reż. Lasse Hallström, wyk. Josh Gad, Dennis Quaid, Peggy Lipton
1.50 Zapisane w gwiazdach - film fabularny, USA, reż. Paul Ziller, wyk. Kathie Lee Gifford, Benjamin Hollingsworth, Cindy Busby
3.20 Hotel pod szczęśliwą gwiazdą - film obyczajowy

TVP SPORT

5.45 Mundial 2022 - grupa C. Meksyk - Polska 8.00 Mundial 2022 - grupa C. Polska - Arabia Saudyjska 10.30 Mundial 2022 - Polska - Argentyna 11.40 Mundial 2022 - Polska - Argentyna 12.40 Mundial 2022 - 1 finału . Francja - Polska 3 13.50 Mundial 2022 - 1 finału . Francja - Polska 3 15.05 Mundial 2022 - Gole 1 finału 15.40 Mundial 2022 - 1 finału . 1 16.50 Mundial 2022 - 1 finału . 1 18.00 Mundial 2022 - 1 finału . 2 19.00 Mundial 2022 - 1 finału . 2 20.10 Mundial 2022 - Finał 21.10 Mundial 2022 - Finał 22.20 Sportowy Wieczór 23.00 Sport w filmie dok.m 0.00 Boks - Gala w Los Angeles

TTV

5.50 Królowe życia. Greckie wakacje 6.35 DeFacto 7.25 Rzeczy, których nie nauczył mnie ojciec - serial 7.55 Damy i wieśniaczki. PL 8.55 Orzeł czy Reszka 9.55 Gogglebox. Przed telewizorem 12.50 Nasi w mundurach 13.45 Nasi w mundurach 14.40 Damy i wieśniaczki. PL 15.45 Express 16.05 Gogglebox. Przed telewizorem 17.05 Królowe życia - serial 17.45 Express 18.03 Raport smogowy 18.05 Królowe życia - serial 18.45 99 - Gra o wszystko. VIP 19.45 Express 20.05 Damy i wieśniaczki. PL 21.05 Orzeł czy Reszka 22.00 Gogglebox. Przed telewizorem 23.55 Królowe życia - serial 0.35 Królowe życia - serial

STOPKLATKA

9.00 Hobbit: Niezwykła podróż - film fantasy 12.45 Ja cię kocham, a ty śpisz - komedia romantyczna 14.55 Asterix na olimpiadzie - komedia przygodowa 17.30 Inteligent w armii - komediodramat 20.00 Pogromcy poniedziałków: Gorączka - film sensacyjny 23.35 Zapowiedź - thriller sci - fi

TV 4

6.40 Straszny dom - film anim. 8.35 W 80 dni dookoła świata - film przygodowy 11.00 Szczęki - thriller 13.40 Robin Hood - dramat przygodowy 16.35 Warcraft: Początek - film fantasy 19.05 Policjantki i Policjanci 20.05 Sprawiedliwi - Wydział Kryminalny 21.05 Apocalypto - dramat przygodowy

POLSAT

6.00 Nowy dzień z Polsat News
7.40 Święty Mikołaj z 34. Ulicy - film familijny, USA, 1994
10.00 Madagaskar 3 - film anim.
12.00 Bruce Wszechmogący - komedia, USA, 2003
14.10 Rodzinny dom wariatów - komediodramat, USA, 2005, reż. Thomas Bezucha, wyk. Sarah Jessica Parker, Dermot Mulroney, Diane Keaton
16.30 O Yeti! - film anim.
18.50 Wydarzenia, Sport, Pogoda
19.25 Gość Wydarzeń

20.00 MEGA HIT - Exodus: Bogowie i królowie - dramat przygodowy, USA, Wielka Brytania, 2014, reż. Ridley Scott, wyk. Christian Bale, Joel Edgerton, John Turturro, Aaron Paul (HIT)
23.20 Prawdziwe kłamstwa - komedia sensacyjna, USA, 1994, reż. James Cameron, wyk. Arnold Schwarzenegger, Jamie Lee Curtis, Tom Arnold, Bill Paxton
2.25 Jak ugryźć 10 milionów - komedia kryminalna, USA, 2000, reż. Jonathan Lynn, wyk. Bruce Willis, Matthew Perry, Rosanna Arquette, Natasha Henstridge
4.40 Disco Gramy
5.25 Telezakupy TV Okazje

TVP 3 TVP KATOWICE

15.00 Koronka do Miłosierdzia Bożego 15.20 Agape 15.50 Przepis na dziś 16.00 TVP3 INFO 16.15 Echa dnia 16.30 Aktualności 16.39 Sport Flash 16.45 Express Regionów 17.00 Z historią w tle 17.30 Telekurier 18.00 Rączka gotuje 18.30 Aktualności 18.50 Mini Jack - KOLĘDA 19.07 Magazyn Meteo 19.10 Pokój na poddaszu 20.35 Tajemnice (71) - serial 21.25 Dziennik Regionów 21.29 Kolędy świata z Operą Śląską część I - koncert 21.45 Dziennik Regionów 22.00 Studio LOTTO 22.10 Kryminalna Siódemka 22.30 Zamknięty świat 23.00 Agrorozmowa - magazyn 23.20 Telekurier 23.45 Całkiem niezła historia

TV6

9.25 Mały Manhattan - komedia familijna 11.20 Świąteczna podróż - komedia romantyczna 13.00 Święta Last Minut - komedia 15.05 Łowca i Królowa Lodu - film fantasy 17.35 Drużyna A - komedia sensacyjna 20.00 Poza zasięgiem - film sensacyjny 21.55 Lwie serce - film sensacyjny, USA, 1990

TVN

5.45 Uwaga!
6.00 Ukryta prawda
6.45 Legendy sowiego królestwa: Strażnicy Ga'Hoole - film przygodowy, USA, Australia
8.35 Podróż na tajemniczą wyspę - film przygodowy, USA 2012
10.20 Elf - komedia, USA 2003
12.15 Krudowie - komedia, USA
14.15 Vinci - komedia kryminalna
16.30 Miłość jest wszystkim - komedia, Polska 2018, reż. Michał Kwieciński
19.00 Fakty, Sport, Pogoda
19.45 Uwaga!

20.00 Gladiator - dramat przygodowy, Wielka Brytania, USA 2000, reż. Ridley Scott, wyk. Russell Crowe, Joaquin Phoenix, Connie Nielsen, Oliver Reed, Richard Harris, Derek Jacobi, Djimon Hounsou (HIT)
23.00 Czerwona gorączka - film sensacyjny, USA 1988, reż. Walter Hill, wyk. Arnold Schwarzenegger, James Belushi, Peter Boyle, Ed O'Ross
1.15 Legendy ringu - komedia, USA 2013, reż. Peter Segal, wyk. Robert De Niro, Sylvester Stallone, Kevin Hart, Mike Tyson
3.30 MasterChef
4.50 Uwaga!

TVN 7

4.50 Szkoła - serial
6.45 Ukryta prawda
7.40 Tom i Jerry Show - animacja
8.10 Chilly Christmas - film familijny
9.55 Grinch - komedia, USA
11.35 Siódmy syn - film przygodowy
13.40 Showtime - komedia kryminalna, USA 2002, reż. Tom Dey, wyk. Robert De Niro, Eddie Murphy, Rene Russo
15.40 Podatek od miłości - komedia romantyczna, Polska 2017
17.50 Listy do M. III - komedia
20.00 Ścigany - film sensacyjny, USA 1993, reż. Andrew Davis, wyk. Harrison Ford, Tommy Lee Jones, Jeroen Krabbe, Sela Ward, Joe Pantoliano (HIT)
22.40 Gniew oceanu - film katastroficzny, USA 2000, reż. Wolfgang Petersen, wyk. George Clooney, Mark Wahlberg, Diane Lane, Karen Allen
1.15 Mamma Mia! - musical, USA, Niemcy/Wielka Brytania 2008, reż. Phyllida Lloyd Christine Baranski, wyk. Meryl Streep, Pierce Brosnan, Colin Firth
3.30 Zbrodnia w sąsiedztwie

Wtorek, 27 GRUDNIA

TVP 1

7.00 Transmisja Mszy Świętej
7.30 Kościół z bliska
8.00 Wiadomości, Pogoda
8.15 Kwadrans polityczny
8.35 Ranczo s.IX (111) - serial
9.35 Komisarz Alex (112) - serial
10.35 Ojciec Mateusz (11) - serial
11.25 Kasta - serial
12.00 Wiadomości
12.10 Agrobiznes
12.35 Magazyn Rolniczy
12.50 Zwierzęta budują (1) - Domy na miarę
14.00 Wspaniałe stulecie (167) - serial
15.00 Wiadomości, Pogoda
15.20 Alarm! - magazyn
15.35 Gra słów. Krzyżówka - /650/
16.05 Przysięga (774) - serial
17.00 Teleexpress
17.15 Jaka to melodia?
17.55 Klan (4071) - telenowela
18.20 Kasta - serial
19.00 Jeden z dziesięciu - teleturniej
19.30 Wiadomości
20.05 Pogoda
20.10 Sport
20.15 Alarm! - magazyn
20.30 Leśniczówka (628) - serial
21.00 Nie zmarnujcie niepodległości - widowisko
22.15 Magazyn Ekspresu Reporterów
23.15 Ocaleni - reality show
0.20 Magazyn śledczy
0.55 Film fabularny
2.45 Strażnik dzikiej przyrody - Decyzje - serial
4.20 Notacje - Jerzy Kawalerowicz. Niczego nie żałuję
4.35 Zakończenie dnia

TVP 2

5.05 Na sygnale (264) - serial
5.35 M jak miłość (1685) - serial
6.25 100 lat Metodystów w Poznaniu
6.55 Rodzinka.pl s.XII (235) - serial
7.30 Pytanie na śniadanie
11.15 Rodzinka.pl s.VI (136) - Życie jest ciężkie - serial
11.50 Barwy szczęścia (2721) - serial
12.30 Koło fortuny - teleturniej
13.15 Zranione ptaki (193) - serial
14.05 Va Banque (233) - teleturniej
14.35 Na sygnale (330) - serial
15.05 Koło Fortuny - teleturniej
15.10 Wydział kryminalny Kitzbühel (114) - serial
15.50 Przepis dnia
16.00 Koło fortuny - teleturniej
16.35 Familiada - teleturniej
17.15 Zakazany owoc (122) - serial
18.00 Panorama
18.20 Va Banque (234) - teleturniej
18.45 Zranione ptaki (194) - serial
19.30 Barwy szczęścia (2721) - serial
20.00 Przepis dnia
20.10 Barwy szczęścia (2722) - serial
20.55 M jak miłość - Wigilia u Mostowiaków - serial
21.55 Izabela, królowa Hiszpanii (20) - serial
22.55 Historia bez tajemnic - Konopnicka - film dok.
0.00 Był sobie pies 2 - komedia, USA, reż. Gail Mancuso, wyk. Dennis Quaid, Josh Gad, Henry Lau, Kathryn Prescott, Marg Helgenberger (HIT)
2.00 Wybuchowa para - komedia sensacyjna, USA, reż. James Mangold, wyk. Tom Cruise, Cameron Diaz, Peter Sarsgaard, Viola Davis

POLSAT

6.00 Nowy dzień z Polsat News
8.40 Malanowski i Partnerzy
9.40 Sekrety rodziny
10.40 Dlaczego ja?
11.40 Gliniarze
12.50 Wydarzenia
13.20 Interwencja
13.40 Trudne sprawy
14.40 Dlaczego ja?
15.50 Wydarzenia, Pogoda
16.15 Interwencja
16.30 Na ratunek 112
17.00 Gliniarze
18.00 Pierwsza miłość
18.50 Wydarzenia, Sport, Pogoda
19.25 Gość Wydarzeń

20.05 Dzień Niepodległości: Odrodzenie - film sci - fi, USA, 2015, reż. Roland Emmerich, wyk. Liam Hemsworth, Jeff Goldblum, Jessie T. Usher (HIT)
22.45 Włoska robota - film sensacyjny, USA, Francja, Wielka Brytania, 2003, reż. F. Gary Gray, wyk. Donald Sutherland, Charlize Theron, Mark Wahlberg, Jason Statham
1.10 Exodus: Bogowie i królowie - dramat przygodowy, USA, Wielka Brytania, 2014, reż. Ridley Scott, wyk. Christian Bale, Joel Edgerton, John Turturro, Aaron Paul
4.40 Disco Gramy

TVN

5.50 Uwaga!
6.10 Ukryta prawda
7.05 Kuchenne rewolucje - program kulinarno - rozrywkowy
8.00 Dzień Dobry TVN - magazyn
11.40 Doradca smaku
11.50 Ukryta prawda
12.50 Tajemnice miłości
13.50 Ukryta prawda
15.50 Ten moment
16.25 Święta z Gesslerami
17.00 Kuchenne rewolucje - program kulinarno - rozrywkowy
18.00 Ukryta prawda
19.00 Fakty, Sport, Pogoda
19.55 Uwaga!
20.10 Doradca smaku
20.15 Na Wspólnej - serial
20.55 Milionerzy

21.35 Dary anioła: Miasto kości - film przygodowy, USA, Niemcy, Kanada 2013, reż. Harald Zwart, wyk. Lily Collins, Jamie Campbell Bower, Kevin Zegers, Jemima West, Robert Sheehan, Lena Headey (HIT)
0.05 Kuba Wojewódzki 17
1.10 Grzesznica - serial
2.05 MasterChef
3.30 Uwaga!
3.50 Zamieszkać na plaży
4.20 Recepta na stary dom
4.50 Jak to jest zrobione? - serial

TVP SPORT

6.10 RETRO TVP SPORT 7.55 Piłka nożna - Eliminacje MŚ kobiet. Polska - Armenia 10.00 Żużel - Drużynowe Mistrzostwa Europy, Poznań 12.00 Rafał Wilk 12.35 Tenis ziemny - Turniej WTA BNP Paribas Poland Open 13.30 Dart - MŚ, Londyn 17.35 Fundacja olimpijska 17.55 Piłka nożna - Mistrzostwa Europy - EURO 2022 kobiet. Finał. Anglia - Niemcy 18.50 Piłka nożna - Mistrzostwa Europy - EURO 2022 kobiet. Finał. Anglia - Niemcy 20.00 Dart - MŚ, Londyn, Alexandra Palace - 3.runda 21.20 Dart - MŚ, Londyn, Alexandra Palace - 3.runda 22.40 Dart - MŚ, Londyn, Alexandra Palace - 3.runda

TTV

5.15 Kossakowski. Nieoczywiste 5.50 DeFacto Extra 6.15 DeFacto - Flesz 6.25 Królowe życia - serial 7.05 Ukryta prawda 8.00 Szpital - program obyczajowy 9.55 Damy i wieśniaczki. Ukraina 10.55 Ukryta prawda 11.55 SOS. Ekipy w akcji 12.55 Ukryta prawda 13.55 Damy i wieśniaczki. Ukraina 15.05 Królowe życia - serial 15.45 Express 16.00 Kto to kupi? 16.40 Gogglebox. Przed telewizorem 17.45 Express 18.03 Raport smogowy 18.05 Walk the Line. Prosto do celu 18.40 Złomowisko PL 19.45 Express 20.00 Kanapowcy 21.00 Królowe życia - serial 21.45 Express 22.00 Dobra robota 23.00 Damy i wieśniaczki

TVP 3 TVP KATOWICE

16.00 TVP3 INFO 16.15 Echa dnia 16.30 Aktualności 16.39 Sport 16.45 Express Regionów 17.00 Pałace i rezydencje Lubelszczyzny 17.15 Filmowa Encyklopedia Powstań Śląskich 17.30 Głos Regionów 18.00 Kolej na Śląskie 18.20 Wręcz przeciwnie 18.30 Aktualności 18.53 Sport 19.05 Magazyn Meteo 19.10 Pokój na poddaszu 20.35 Tajemnice (72) - serial 21.25 Dziennik Regionów 21.30 Aktualności 21.39 Magazyn sportowy TVP Katowice 21.45 Dziennik Regionów 22.00 Studio LOTTO 22.10 Kryminalna Siódemka 22.30 Policja.pl 23.00 Agrorozmowa - magazyn 23.20 Sprawa dla reportera 0.15 Kasta - serial

TVN 7

4.50 Szkoła - serial
5.45 Szkoła - serial
6.45 40 kontra 20
7.45 Ukryta prawda
8.45 Ukryta prawda
9.50 Ukryta prawda
10.50 Tajemnice miłości
11.50 Rozwód. Walka o wszystko
12.50 Szpital - program obyczajowy
13.55 Rozwód. Walka o wszystko
14.55 Opowieści małżeńskie
15.55 Ukryta prawda
16.55 Zagadki losu
17.55 Opowieści małżeńskie
19.00 Ukryta prawda
20.00 40 kontra 20
21.00 Na krawędzi - film sensacyjny, USA 1993, reż. Renny Harlin, wyk. Sylvester Stallone, Michael Rooker, John Lithgow, Janine Turner, Caroline Goodall (HIT)
23.25 Fokus - film sensacyjny, USA 2015, reż. Glenn Ficarra, John Requa, wyk. Will Smith, Margot Robbie, Adrian Martinez, Gerald McRaney, Rodrigo Santoro
1.30 Zbrodnia w sąsiedztwie
2.35 Zbrodnia w sąsiedztwie
3.35 Druga strona medalu

STOPKLATKA

11.55 Diabli nadali - serial 12.55 Katastrofy w przestworzach 15.10 Meteor kontra Ziemia - film katastroficzny 17.00 Szpital New Amsterdam - serial 18.00 Wojny magazynowe 19.00 Łowcy okazji 20.00 Szklanką po łapkach - komedia 21.40 Szef - komedia 23.55 Ziarno prawdy - film kryminalny

TV 4

9.50 Agenci. Biuro Detektywistyczne 10.50 Hardkorowy lombard 11.55 Sędzia Judy 13.55 STOP Drogówka 16.00 Policjantki i Policjanci 17.00 Łowcy Skarbów. Kto da więcej 19.00 Policjantki i Policjanci 20.00 Sprawiedliwi - Wydział Kryminalny 21.00 Niepamięć - film sci - fi 23.40 Lokator - thriller

TV6

6.00 Detektywi w akcji 7.00 Słoneczny patrol 10.00 Kobra - oddział specjalny 11.05 Galileo 12.05 Miodowe lata 14.00 Detektywi w akcji 15.00 Detektywi w akcji 16.00 Medicopter 117 17.05 Miodowe lata 19.00 Galileo 21.00 Agenci NCIS: Los Angeles 23.00 Sprawiedliwi - Wydział Kryminalny

Środa, 28 GRUDNIA

TVP 1

7.00 Transmisja Mszy Świętej
7.30 Rodzinny ekspres
8.00 Wiadomości, Pogoda
8.15 Kwadrans polityczny
8.35 Ranczo s.IX (112) - serial
9.35 Komisarz Alex (113) - serial
10.35 Ojciec Mateusz (12) - serial
11.25 Kasta - serial
12.00 Wiadomości
12.10 Agrobiznes
12.35 Rok w ogrodzie Extra
12.50 Zwierzęta budują (2) - Miasta zwierząt
14.00 Wspaniałe stulecie (168) - serial
15.00 Wiadomości, Pogoda
15.20 Alarm! - magazyn
15.35 Gra słów. Krzyżówka - /651/
16.05 Przysięga (775) - serial
17.00 Teleexpress
17.15 Jaka to melodia?
17.55 Klan (4072) - telenowela
18.20 Kasta - serial
18.55 Jeden z dziesięciu - teleturniej
19.30 Wiadomości, Pogoda, Sport
20.15 Alarm! - magazyn
20.30 Leśniczówka (629) - serial
21.05 Rozmowy kontrolowane - komedia, reż. Sylwester Chęciński, wyk. Stanisław Tym, Irena Kwiatkowska, Alina Janowska, Krzysztof Kowalewski, Marian Opania, Jerzy Turek, Jerzy Bończak, Zofia Merle, Bożena Dykiel, Artur Barciś (HIT)
22.50 Zabójcza kołysanka - film fabularny, USA
0.30 The Good Doctor (45) - serial
1.25 The Good Doctor (46) - serial
2.15 wojsko - polskie.pl
2.45 Wielki brytyjski test na inteligencję Horizon - film dok.
3.45 Jaka to melodia?

TVP 2

5.00 Na sygnale (265) - serial
5.30 M jak miłość (1686) - serial
6.25 Pożyteczni.pl - magazyn
6.55 Rodzinka.pl (236) - serial
7.30 Pytanie na śniadanie
11.20 Rodzinka.pl s.VI (137) - serial
11.50 Barwy szczęścia (2722) - serial
12.30 Koło fortuny - teleturniej
13.15 Zranione ptaki (194) - serial
14.05 Va Banque (234) - teleturniej
14.35 Na sygnale (331) - serial
15.00 Koło Fortuny - teleturniej
15.10 Wydział kryminalny Kitzbühel (115) - serial
15.50 Przepis dnia
16.00 Koło fortuny - teleturniej
16.35 Familiada - teleturniej
17.15 Zakazany owoc (123) - serial
18.00 Panorama
18.20 Va Banque (235) - teleturniej
18.45 Zranione ptaki (195) - serial
19.30 Barwy szczęścia (2722) - serial
20.00 Przepis dnia
20.10 Barwy szczęścia (2723) - serial
20.40 Kulisy serialu
20.55 Na dobre i na złe (866) - Prawdziwy ziom - serial
21.55 Izabela, królowa Hiszpanii (21) - serial
22.55 Ludzkie historie - Kliknij, żeby zmienić swoje życie. sekrety globalnego szaleństwa
0.00 Step Up. All In - film muzyczny, USA, reż. Trish Sie, wyk. Ryan Guzman, Briana Evigan, Adam Sevani, Stephen Boss (HIT)
2.05 Karmazynowe wesele (2) Crimson Wedding - serial
3.10 Karol i Diana. prawda o ślubie
4.20 Za marzenia s.I (12) - serial
5.05 Zakończenie dnia

TVP SPORT

6.10 RETRO TVP SPORT - piłka ręczna, mecz o 3 miejsce MŚ Polska - Dania 8.10 Dart - MŚ, Londyn 10.25 Hokej na lodzie - MŚ Elity, Tampere - Finał. Finlandia - Kanada 12.35 Hokej na lodzie - MŚ Dywizji 1B, Tychy 13.30 Dart - MŚ, Londyn 17.35 Piłka ręczna mężczyzn - Turniej towarzyski, Kraków. Polska - Tunezja 20.10 Hokej na lodzie - Puchar Polski, Oświęcim - 1 finału . GKS Katowice - GKS Tychy 20.25 Hokej na lodzie - Puchar Polski, Oświęcim - 1 finału . GKS Katowice - GKS Tychy 22.50 Dart - MŚ, Londyn, Alexandra Palace - 3.runda 0.05 Boks - Gala w Manchesterze. Frazer Clark - Kamil Sokołowski

TTV

5.10 Kossakowski. Nieoczywiste 5.45 DeFacto Extra 6.10 Express 6.25 Królowe życia - serial 7.05 Ukryta prawda 8.00 Szpital - program obyczajowy 9.55 Damy i wieśniaczki. Ukraina 10.55 Ukryta prawda 11.55 SOS. Ekipy w akcji 12.55 Ukryta prawda 13.55 Damy i wieśniaczki. Ukraina 15.05 Królowe życia - serial 15.45 Express 16.00 Kto to kupi? 16.40 Gogglebox. Przed telewizorem 17.45 Express 18.03 Raport smogowy - informacje 18.05 Walk the Line. Prosto do celu 18.45 Złomowisko PL 19.45 Express 20.00 Kanapowcy 21.00 Królowe życia - serial 21.45 Express 22.00 Nic do ukrycia 23.00 Gogglebox. Przed telewizorem

STOPKLATKA

9.20 Allo, Allo - serial 11.05 Bibliotekarze - serial 11.55 Diabli nadali - serial 12.55 Katastrofy w przestworzach 15.10 Bitwa w przestworzach - film katastroficzny 17.00 Szpital New Amsterdam - serial 18.00 Wojny magazynowe 19.00 Łowcy okazji 20.00 Ronin - film kryminalny 22.35 Ława przysięgłych - dramat

TV 4

9.50 Agenci. Biuro Detektywistyczne 10.50 Hardkorowy lombard 11.55 Sędzia Judy 13.55 STOP Drogówka 16.00 Policjantki i Policjanci 17.00 Łowcy Skarbów. Kto da więcej 19.00 Policjantki i Policjanci 20.00 Sprawiedliwi - Wydział Kryminalny 21.00 Kickboxer - film sensacyjny 23.00 Christine - horror

POLSAT

6.00 Nowy dzień z Polsat News
8.40 Malanowski i Partnerzy
9.40 Sekrety rodziny
10.40 Dlaczego ja?
11.40 Gliniarze
12.50 Wydarzenia
13.20 Interwencja
13.40 Trudne sprawy
14.40 Dlaczego ja?
15.50 Wydarzenia, Pogoda
16.15 Interwencja
16.30 Na ratunek 112
17.00 Gliniarze
18.00 Pierwsza miłość
18.50 Wydarzenia, Sport, Pogoda
19.25 Gość Wydarzeń

20.00 New York Taxi - komedia sensacyjna, USA, Francja, 2004, reż. Tim Story, wyk. Queen Latifah, Jimmy Fallon, Henry Simmons, Jennifer Esposito (HIT)
22.10 Głupi i głupszy bardziej - komedia, USA, 2014, reż. Bobby Farrelly, Peter Farrelly, wyk. Jim Carrey, Jeff Daniels, Rob Riggle, Laurie Holden
0.45 Dzień Niepodległości: Odrodzenie - film sci - fi, USA, 2015, reż. Roland Emmerich, wyk. Liam Hemsworth, Jeff Goldblum, Jessie T. Usher
3.25 Świat według Kiepskich

TVN

5.50 Uwaga!
6.10 Ukryta prawda
7.05 Kuchenne rewolucje
8.00 Dzień Dobry TVN - magazyn
11.40 Doradca smaku
11.50 Ukryta prawda
12.50 Tajemnice miłości
13.50 Ukryta prawda
14.50 Ukryta prawda
15.50 Ten moment
16.25 Święta z Gesslerami
17.00 Kuchenne rewolucje
18.00 Ukryta prawda
19.00 Fakty, Sport, Pogoda
19.55 Uwaga!
20.10 Doradca smaku
20.15 Na Wspólnej - serial
20.55 Milionerzy

21.35 Czas mroku - film obyczajowy, Wielka Brytania, USA 2017, reż. Joe Wright, wyk. Gary Oldman, Kristin Scott Thomas, Ben Mendelsohn, Lily James, Ronald Pickup (HIT)
0.05 Motopatrol - komedia, USA 2017, reż. Dax Shepard, wyk. Michael Pena, Dax Shepard, Vincent D'Onofrio, Kristen Bell
2.10 MasterChef
3.35 Uwaga!
3.55 Zamieszkać na plaży
4.25 Recepta na stary dom
4.55 Jak to jest zrobione? - serial

TVP 3 TVP KATOWICE

15.50 Składka. Emerytura. Przyszłość 16.00 TVP3 INFO 16.15 Echa dnia 16.30 Aktualności 16.39 Sport Flash 16.45 Express Regionów 17.00 Ratownicy 17.30 Telekurier 18.00 Portret subiektywny 18.20 Wręcz przeciwnie 18.30 Aktualności 18.53 Wiadomości sportowe 19.05 Magazyn Meteo 19.10 Pokój na poddaszu 20.35 Przysięga (154) - serial 21.25 Dziennik Regionów 21.30 Aktualności Wieczorne 21.39 Magazyn sportowy TVP Katowice 21.45 Dziennik Regionów 22.00 Studio LOTTO 22.10 Kryminalna Siódemka 22.30 Jesień na RODOS 23.00 Agrorozmowa 23.20 Telekurier 23.45 Całkiem niezła historia

TV6

6.00 Detektywi w akcji 7.00 SuperLudzie Extra 7.10 Słoneczny patrol 10.00 Kobra - oddział specjalny 11.05 Galileo 12.05 Miodowe lata 14.00 Detektywi w akcji 16.00 Medicopter 117 17.05 Miodowe lata 19.00 Galileo 21.00 Agenci NCIS: Los Angeles 23.00 Sprawiedliwi - Wydział Kryminalny

TVN 7

4.50 Szkoła - serial
5.45 Szkoła - serial
6.45 40 kontra 20
7.45 Ukryta prawda
10.50 Tajemnice miłości
11.50 Rozwód. Walka o wszystko
12.50 Szpital - program obyczajowy
13.55 Rozwód. Walka o wszystko
14.55 Opowieści małżeńskie
15.55 Ukryta prawda
16.55 Zagadki losu
17.55 Opowieści małżeńskie
19.00 Ukryta prawda
20.00 40 kontra 20
21.00 Lady Bird - komedia, USA 2017, reż. Greta Gerwig, wyk. Saoirse Ronan, Laurie Metcalf, Tracy Letts, Lucas Hedges, Timotheé Chalamet (HIT)
23.00 Powiernik królowej - film obyczajowy, Wielka Brytania, USA 2017, reż. Stephen Frears, wyk. Judi Dench, Ali Fazal, Tim Pigott - Smith, Eddie Izzard, Michael Gambon, Olivia Williams
1.10 Zbrodnia w sąsiedztwie
2.10 Zbrodnia w sąsiedztwie
3.10 Zbrodnia w sąsiedztwie
4.10 Druga strona medalu

eprasa.pl fd64aa3108

Czwartek, 29 GRUDNIA

TVP 1
7.00 Transmisja Mszy Świętej
7.30 Dobre historie - Nadzieja na ulicy - magazyn
8.00 Wiadomości, Pogoda
8.15 Kwadrans polityczny
8.35 Ranczo s.IX (113) - serial
9.35 Komisarz Alex (114) - serial
10.35 Ojciec Mateusz (13) - serial
11.25 Kasta - serial
12.00 Wiadomości
12.10 Agrobiznes
12.35 Magazyn Rolniczy
12.50 Zwierzęta budują (3) - Architekci krajobrazu
14.00 Wspaniałe stulecie (169) - serial
15.00 Wiadomości, Pogoda
15.20 Alarm! - magazyn
15.35 Gra słów. Krzyżówka - /652/
16.05 Przysięga (776) - serial
17.00 Teleexpress
17.15 Jaka to melodia?
17.55 Klan (4073) - telenowela
18.20 Kasta - serial
19.00 Jeden z dziesięciu - teleturniej
19.30 Wiadomości, Pogoda, Sport
20.15 Alarm! - magazyn
20.30 Leśniczówka (630) - serial
21.00 Na sygnale (403) - Ponury żniwiarz - serial
21.35 Sprawa dla reportera
22.35 Magazyn śledczy
23.15 Magazyn kryminalny 997
0.10 Magazyn Ekspresu Reporterów
1.10 Tanie Dranie - Moroz i Kłopotowski komentują świat
1.55 The Good Doctor (47) - serial
2.50 Ocaleni - reality show
3.55 Magazyn śledczy
4.25 Notacje - Stanisław Sojka. Największy Sekret Polskiej Muzyki Jazzowej Na Świecie

TVP 2
5.30 M jak miłość (1687) - serial
6.20 Smaki świata - po bałkańsku
6.55 Rodzinka.pl s.XII (237) - serial
7.30 Pytanie na śniadanie
11.15 Rodzinka.pl s.VI (138) - serial
11.50 Barwy szczęścia (2723) - serial
12.30 Koło fortuny - teleturniej
13.15 Zranione ptaki (195) - serial
14.05 Va Banque (235) - teleturniej
14.35 Na sygnale (332) - serial
15.05 Koło Fortuny - teleturniej
15.10 Wydział kryminalny Kitzbühel (116 - serial
15.50 Przepis dnia
16.00 Koło fortuny - teleturniej
16.35 Familiada - teleturniej
17.15 Zakazany owoc (124) - serial
18.00 Panorama
18.20 Va Banque (236) - teleturniej
18.45 Zranione ptaki (196) - serial
19.30 Barwy szczęścia (2723) - serial
20.00 Przepis dnia
20.10 Barwy szczęścia (2724) - serial
20.40 Kulisy serialu
20.55 Ojciec Mateusz (367) - serial
21.55 Biografie i obrazy - Wszystkie role Stanisława Barei
23.00 Brunet wieczorową porą HIT - komedia kryminalna, reż. Stanisław Bareja, wyk. Krzysztof Kowalewski, Bożena Dykiel, Mirosława Krajewska, Wojciech Pokora, Wiesław Gołas, Emilia Krakowska, Janina Traczykówna, Jan Kobuszewski, Józef Nalberczak
0.50 Olivia (2) - serial
2.45 Gomorra IV (42) - serial
3.45 Rodzinka.pl - serial
4.15 Zakończenie dnia

POLSAT
6.00 Nowy dzień z Polsat News
8.40 Malanowski i Partnerzy
9.40 Sekrety rodziny
10.40 Dlaczego ja?
11.40 Gliniarze
12.50 Wydarzenia
13.20 Interwencja
13.40 Trudne sprawy
14.40 Dlaczego ja?
15.50 Wydarzenia, Pogoda
16.15 Interwencja
16.30 Na ratunek 112
17.00 Gliniarze
18.00 Pierwsza miłość
18.50 Wydarzenia, Sport, Pogoda
19.25 Gość Wydarzeń

20.00 Tylko mnie kochaj HIT - komedia romantyczna, Polska, 2006, reż. Ryszard Zatorski, wyk. Maciej Zakościelny, Agnieszka Grochowska, Agnieszka Dygant, Grażyna Szapołowska
22.15 A więc wojna - komedia romantyczna, USA, 2012, reż. McG, wyk. Chris Pine, Reese Witherspoon, Tom Hardy, Abigail Spencer
0.20 New York Taxi - komedia sensacyjna, USA, Francja, 2004, reż. Tim Story, wyk. Queen Latifah, Jimmy Fallon
2.25 Dzień świstaka - komedia romantyczna, USA, 1993

TVN
5.50 Uwaga!
6.10 Ukryta prawda
7.05 Kuchenne rewolucje
8.00 Dzień Dobry TVN - magazyn
11.40 Doradca smaku
11.50 Ukryta prawda
12.50 Tajemnice miłości
13.50 Ukryta prawda
15.55 Turniej Czterech Skoczni, Oberstdorf'
19.00 Fakty, Sport, Pogoda
19.40 Kroniki Pucharu Świata w skokach narciarskich
19.55 Uwaga!
20.10 Doradca smaku
20.15 Na Wspólnej - serial
20.55 Milionerzy
21.35 Kuchenne rewolucje - program kulinarno - rozrywkowy

22.40 Całe szczęście HIT - komedia romantyczna, Polska 2019, reż. Tomasz Konecki, wyk. Roma Gąsiorowska, Piotr Adamczyk, Maksymilian Balcerowski, Joanna Liszowska, Tomasz Sapryk
0.50 Na pokuszenie - film obyczajowy, USA 2017, reż. Sofia Coppola, wyk. Colin Farrell, Nicole Kidman, Kirsten Dunst, Elle Fanning, Oona Laurence
2.45 Kuba Wojewódzki
3.45 Uwaga!
4.05 Zamieszkać na plaży
4.30 Recepta na stary dom

TVP SPORT
5.35 Piłka nożna - Puchar Hiszpanii, 6.10 RETRO TVP SPORT - Skoki MŚ Val di Fiemme/Predazzo 2003 8.00 Dart - MŚ, Londyn 10.15 Piłka ręczna mężczyzn - Turniej towarzyski, Kraków. Polska - Tunezja 12.00 Kolarstwo - Tour de Pologne 2022 13.30 Dart - MŚ, Londyn 17.35 Piłka ręczna mężczyzn - Turniej towarzyski, Kraków. Polska - Brazylia 20.10 Hokej na lodzie - Puchar Polski, Oświęcim - Re - Plast Unia Oświęcim - Comarch Cracovia Kraków 22.50 Sportowy Wieczór 23.30 Dart - MŚ, Londyn 1.40 Boks - Gala w Nowym Jorku - podsumowanie 3.45 Sporty walki - MMA Bellator

TTV
5.45 DeFacto Extra 6.10 Express 6.25 Królowe życia - serial 7.05 Ukryta prawda 8.00 Szpital - program obyczajowy 9.55 Damy i wieśniaczki. Ukraina 10.55 Ukryta prawda 11.55 SOS. Ekipy w akcji 12.55 Ukryta prawda 13.55 Damy i wieśniaczki. Ukraina 15.05 Królowe życia - serial 15.45 Express 16.00 Kto to kupi? 16.40 Gogglebox. Przed telewizorem 17.45 Express 18.03 Raport smogowy - informacje 18.05 Walk the Line. Prosto do celu 18.45 Złomowisko PL 19.45 Express 20.00 Kanapowcy 21.00 Królowe życia - serial 21.45 Express 22.00 Nasi w mundurach 23.00 Gogglebox. Przed telewizorem

TVP KATOWICE
16.15 Echa dnia 16.30 Aktualności 16.39 Sport Flash 16.45 Express Regionów 17.00 Pałace i rezydencje Lubelszczyzny 17.15 Łowcy pasjonatów 17.30 Głos Regionów 18.00 Słodka kuchnia Pszczółek 18.20 Historie na medal 18.30 Aktualności 18.53 Wiadomości sportowe 19.05 Magazyn Meteo 20.35 Przysięga (155) - serial 21.25 Dziennik Regionów 21.30 Aktualności Wieczorne 21.39 Magazyn sportowy TVP Katowice 21.45 Dziennik Regionów 22.00 Studio LOTTO 22.10 Kryminalna Siódemka 22.30 Przyroda - wędka - przygoda 23.00 Agrorozmowa - magazyn 23.20 Ocaleni - reality show 0.15 Kasta - serial

TVN 7
4.50 Szkoła - serial
6.45 40 kontra 20
7.45 Ukryta prawda
10.50 Tajemnice miłości
11.50 Rozwód. Walka o wszystko
12.50 Szpital - program obyczajowy
13.55 Rozwód. Walka o wszystko
14.55 Opowieści małżeńskie
15.55 Ukryta prawda
16.55 Zagadki losu
17.55 Opowieści małżeńskie
19.00 Ukryta prawda
20.00 40 kontra 20
21.00 Stosunki międzymiastowe HIT - komedia romantyczna, USA 2010, reż. Nanette Burstein, wyk. Drew Barrymore, Justin Long, Charlie Day, Jason Sudeikis, Christina Applegate
23.10 Mamma Mia! - musical, USA, Niemcy, Wielka Brytania 2008, reż. Phyllida Lloyd Christine Baranski, wyk. Meryl Streep, Pierce Brosnan, Colin Firth, Stellan Skarsgard, Julie Walters, Dominic Cooper, Amanda Seyfried
1.25 Zbrodnia w sąsiedztwie
2.25 Zbrodnia w sąsiedztwie
3.25 Druga strona medalu

STOPKLATKA
9.20 Allo, Allo - serial 11.05 Bibliotekarze - serial 11.55 Diabli nadali - serial 12.55 Katastrofy w przestworzach 15.10 Tragedia w San Andreas - film sci - fi 17.00 Szpital New Amsterdam - serial 18.00 Wojny magazynowe 19.00 Łowcy okazji 20.00 Porachunki - komedia kryminalna 22.10 Gorączka - film sensacyjny

TV 4
10.50 Hardkorowy lombard 11.55 Sędzia Judy 13.55 STOP Drogówka 16.00 Policjantki i Policjanci 17.00 Łowcy Skarbów. Kto da więcej 19.00 Policjantki i Policjanci 20.00 Sprawiedliwi - Wydział Kryminalny 21.00 Sześć dni, siedem nocy - komedia przygodowa 23.05 Obsesja namiętności - thriller

TV6
6.00 Detektywi w akcji 7.00 Słoneczny patrol 10.00 Kobra - oddział specjalny 11.05 Galileo 12.05 Miodowe lata 14.00 Detektywi w akcji 15.00 Detektywi w akcji 16.00 Medicopter 117 17.05 Miodowe lata 19.00 Galileo 21.00 Agenci NCIS: Los Angeles 23.00 Ekstremiści - film sensacyjny

Piątek, 30 GRUDNIA

TVP 1
7.00 Transmisja Mszy Świętej
7.30 Agape - magazyn
8.00 Wiadomości, Pogoda
8.15 Kwadrans polityczny
8.35 Ranczo s.IX (114) - Zamrożony kapitał - serial
9.35 Komisarz Alex (115) - Krzywda dzieci - serial
10.35 Ojciec Mateusz (14) - Powołanie - serial
11.25 Korona królów - taka historia... (73) - telenowela
12.00 Wiadomości
12.10 Agrobiznes
12.35 To się opłaca - magazyn
12.55 Gniazda zamiast wojny - przyroda na terenach wojskowych
14.00 Wspaniałe stulecie (170) - serial
15.00 Wiadomości, Pogoda
15.20 Alarm! - magazyn
15.35 Gra słów. Krzyżówka - /653/
16.05 Przysięga (777) - serial
17.00 Teleexpress
17.15 Jaka to melodia?
17.55 Klan (4074) - telenowela
18.20 Korona królów - taka historia... - telenowela
19.00 Jeden z dziesięciu - teleturniej
19.30 Wiadomości, Pogoda, Sport
20.15 Alarm! - magazyn
20.35 Ojciec Mateusz (368) - serial
21.30 Kulisy serialu
21.40 Na sygnale (404) - serial
22.20 Zenek - film obyczajowy, reż. Jan Hryniak, wyk. Krzysztof Czeczot, Jakub Zając, Klara Bielawka, Karol Dziuba
0.25 M jak morderca - thriller, USA, reż. Johnny Martin
2.15 S. W. A. T. - Jednostka specjalna. s.III (63) - serial
3.05 Tajemnice Majorki (3) - serial

TVP 2
6.20 Anna Dymna - spotkajmy się - Weronika Świtalska
6.55 Rodzinka.pl (238) - serial
7.30 Pytanie na śniadanie
11.15 Rodzinka.pl s.VI (139) - serial
11.50 Barwy szczęścia (2724) - serial
12.30 Koło fortuny - teleturniej
13.15 Zranione ptaki (196) - serial
14.05 Va Banque (237) - teleturniej
14.35 Na sygnale (333) - serial
15.10 Wydział kryminalny Kitzbühel (117) - serial
15.50 Przepis dnia
16.00 Koło fortuny - teleturniej
16.35 Familiada - teleturniej
17.15 Zakazany owoc (125) - serial
18.00 Panorama
18.20 Va Banque (500) - teleturniej
18.45 Zranione ptaki (197) - serial
19.30 Barwy szczęścia (2724) - serial
20.00 Przepis dnia
20.10 Barwy szczęścia (2725) - serial
20.50 Tak to leciało! - teleturniej
21.55 Kabaret. Super Show Dwójki
23.05 Hity wszech czasów
0.10 Kino relaks HIT - Męsko - damska rzecz - film fabularny, Kanada, Wielka Brytania, reż. Nick Hurran, wyk. Samaire Armstrong, Kevin Zegers, Sherry Miller
2.05 Brunet wieczorową porą - komedia kryminalna, reż. Stanisław Bareja, wyk. Krzysztof Kowalewski, Bożena Dykiel, Mirosława Krajewska, Wojciech Pokora
3.50 Step Up. All In - film muzyczny, USA, reż. Trish Sie, wyk. Ryan Guzman, Briana Evigan, Adam Sevani, Stephen Boss
5.45 Zakończenie dnia

POLSAT
6.00 Nowy dzień z Polsat News
8.40 Malanowski i Partnerzy
9.40 Sekrety rodziny
10.40 Dlaczego ja?
11.40 Gliniarze
12.50 Wydarzenia
13.20 Interwencja
13.40 Trudne sprawy
14.40 Dlaczego ja?
15.50 Wydarzenia, Pogoda
16.15 Interwencja
16.30 Na ratunek 112
17.00 Gliniarze
18.00 Pierwsza miłość
18.50 Wydarzenia, Sport, Pogoda
19.25 Gość Wydarzeń

20.05 Zróbmy sobie wnuka HIT - komedia, Polska, 2003, reż. Piotr Wereśniak, wyk. Andrzej Grabowski, Joanna Żółkowska, Paweł Deląg, Małgorzata Kożuchowska
21.55 Gwiezdne wojny: Część VIII - Ostatni Jedi - film sci - fi, USA, 2017, reż. Rian Johnson, wyk. Mark Hamill, Carrie Fisher, Adam Driver, Daisy Ridley
1.25 Zgon na pogrzebie - komedia, USA, 2010, reż. Neil LaBute, wyk. Chris Rock, Martin Lawrence, Columbus Short, Tracy Morgan
3.20 Świat według Kiepskich

TVN
5.50 Uwaga!
6.10 Ukryta prawda
7.05 Kuchenne rewolucje
8.00 Dzień Dobry TVN - magazyn
11.40 Doradca smaku
11.50 Ukryta prawda
12.50 Tajemnice miłości
13.50 Ukryta prawda
15.50 Ten moment
16.25 Święta z Gesslerami
17.00 Kuchenne rewolucje
18.00 Ukryta prawda
19.00 Fakty, Sport, Pogoda
19.50 Uwaga!

20.00 Tarzan: Legenda HIT - film przygodowy, Kanada, Wielka Brytania, USA 2016, reż. David Yates, wyk. Alexander Skarsgard, Samuel L. Jackson, Margot Robbie, Djimon Hounsou, Christoph Waltz
22.25 Apollo 13 - film przygodowy, USA 1995, reż. Ron Howard, wyk. Tom Hanks, Bill Paxton, Kevin Bacon, Gary Sinise
1.05 Charlie i fabryka czekolady - film przygodowy, USA, Wielka Brytania 2005, reż. Tim Burton, wyk. Johnny DeppFreddie Highmore, David Kelly, Helena Bonham Carter
3.25 MasterChef
4.45 Uwaga!

TVP SPORT
6.15 RETRO TVP SPORT - MŚ w Sapporo 8.00 Dart - MŚ, Londyn10.15 Piłka ręczna mężczyzn - Turniej towarzyski, Kraków. Polska - Brazylia 12.00 Koszykówka mężczyzn - Eurobasket - Podsumowanie występu Polaków 13.30 Dart - MŚ, Londyn 17.35 Piłka ręczna mężczyzn - Turniej towarzyski, Kraków. Polska - Korea Południowa 20.10 Hokej na lodzie - Puchar Polski, Oświęcim - Finał 20.25 Hokej na lodzie - Puchar Polski, Oświęcim - Finał 23.00 Sportowy Wieczór 23.40 Dart - MŚ, Londyn, Alexandra Palace - 4.runda 1.50 Boks - Gala w Carson - podsumowanie 4.00 Sporty walki - MMA - Bellator,

TTV
5.45 DeFacto Extra 6.10 Express 6.25 Królowe życia - serial 7.05 Ukryta prawda 8.00 Szpital - program obyczajowy 9.55 Damy i wieśniaczki. Ukraina 10.55 Ukryta prawda 11.55 SOS. Ekipy w akcji 12.55 Ukryta prawda 13.55 Damy i wieśniaczki. Ukraina 15.00 Królowe życia - serial 15.45 Express 16.00 Kto to kupi? 16.40 Gogglebox. Przed telewizorem 17.45 Express 18.03 Raport smogowy 18.05 Walk the Line. Prosto do celu 18.40 Złomowisko PL 19.45 Express 20.00 Gogglebox. Przed telewizorem 21.00 Królowe życia - serial 21.45 Express 22.00 Damy i wieśniaczki. PL 23.00 Gogglebox. Przed telewizorem

TVP KATOWICE
15.50 Przepis na dziś 16.00 TVP3 INFO 16.15 Echa dnia 16.30 Aktualności 16.39 Sport Flash 16.45 Express Regionów 17.00 Drogi powsinogi 17.15 Aktualności sprzed lat 17.30 Telekurier 18.00 EkoAgent - magazyn 18.30 Aktualności 18.53 Wiadomości sportowe 19.05 Magazyn Meteo 20.35 Przysięga (156) - serial 21.25 Dziennik Regionów 21.30 Aktualności Wieczorne 21.39 Magazyn sportowy TVP Katowice 21.45 Dziennik Regionów 22.00 Studio LOTTO 22.10 Kryminalna Siódemka 22.30 Policja.pl 23.00 Agrorozmowa - magazyn 23.20 Telekurier 23.45 Całkiem niezła historia 0.00 Całkiem niezła historia

TVN 7
4.50 Szkoła - serial
6.45 40 kontra 20
7.45 Ukryta prawda
10.50 Tajemnice miłości
11.50 Rozwód. Walka o wszystko
12.50 Szpital - program obyczajowy
13.55 SOS. Ekipy w akcji
14.55 Opowieści małżeńskie
15.55 Ukryta prawda
16.55 Zagadki losu
17.55 Niebezpieczne związki
18.30 Młodość na zamówienie
19.00 Ukryta prawda
20.00 40 kontra 20
21.00 Sylwester w Nowym Jorku HIT - komedia romantyczna, USA 2011, reż. Garry Marshall, wyk. Michelle Pfeiffer, Zac Efron, Robert De Niro, Halle Berry, Jessica Biel, Seth Meyers, Katherine Heigl, Jon Bon Jovi
23.20 Mamma Mia: Here We Go Again! - komedia muzyczna
1.40 Na krawędzi - film sensacyjny, USA 1993, reż. Renny Harlin, wyk. Sylvester Stallone, Michael Rooker, John Lithgow, Janine Turner, Caroline Goodall
4.00 Druga strona medalu

STOPKLATKA
7.00 Złotopolscy - serial 8.15 Potop Redivivus - film historyczny 11.50 Tajemnice piramid - film dok. 14.00 Zakochana złośnica - komedia 16.05 Elektra - film fantasy 18.00 Wojny magazynowe 19.00 Skarby z odzysku - serial 20.00 Kiler - komedia sensacyjna 22.10 Straszne piątki: Egzorcysta: Początek - horror

TV 4
9.50 Kocham. Przepraszam. Dziękuję 10.50 Hardkorowy lombard 11.55 Sędzia Judy 13.55 Galileo 14.55 STOP Drogówka 16.00 Policjantki i Policjanci 17.00 Łowcy Skarbów. Kto da więcej 19.00 Policjantki i Policjanci 20.00 Gwiazdy Kabaretu 21.00 Gwiazdy Kabaretu 22.00 Sprawiedliwi - Wydział Kryminalny

TV6
6.00 Detektywi w akcji 7.00 Słoneczny patrol 10.00 Kobra - oddział specjalny 11.05 Galileo 12.05 Miodowe lata 14.00 Detektywi w akcji 15.00 Detektywi w akcji 16.00 Medicopter 117 17.05 Miodowe lata 19.00 Galileo 21.00 Kryminalne zagadki Miami 23.00 Stalingrad - dramat wojenny

Sobota, 31 GRUDNIA

TVP 1
7.00 Transmisja Mszy Świętej
7.40 Rok w ogrodzie
8.05 Rok w ogrodzie Extra
8.25 Pełnosprawni - magazyn
9.10 Fascynujący świat - Fascynująca historia narciarstwa
10.20 Mikołajek - komedia, Francja
12.05 Gwiazdy w południe - Zachodni szlak - western, USA, reż. Andrew McLaggen, wyk. Kirk Douglas, Robert Mitchum, Sally Field, Lola Albright, Richard Widmark
14.10 Z pamięci - Lucjan Rydel
14.25 Okrasa łamie przepisy
14.55 Komisarz Alex (225) - serial
15.55 Program rozrywkowy
17.00 Teleexpress, Pogoda
17.30 Jaka to melodia?
18.45 Ojciec Mateusz (368) - serial
19.30 Wiadomości, Pogoda, Sport
20.20 Ślubne wojny HIT - komedia, USA, reż. Gary Winick, wyk. Kate Hudson, Anne Hathaway, Candice Bergen, Steve Howey,
21.50 Hit na sobotę - Gold - film akcji, USA, reż. Stephen Gaghan, wyk. Matthew McConaughey, Edgar Ramirez, Bryce Dallas Howard
23.55 Program rozrywkowy
0.20 Sabrina - komedia romantyczna, USA, reż. Sydney Pollack, wyk. Harrison Ford, Julia Ormond, John Wood
2.35 Best of Benny Hill - komedia, Wielka Brytania, reż. John Robins, wyk. Patricia Hayes, Benny Hill, Nicholas Parsons
4.15 Jaka to melodia?

TVP 2
5.50 Barwy szczęścia (2722 - 2723) - serial
7.00 M jak miłość (1694) - serial
7.55 Pytanie na śniadanie
12.15 Rodzinny ekspres
12.55 Tak to leciało! - teleturniej
14.00 Familiada - teleturniej
14.35 Koło fortuny - teleturniej
15.15 Szansa na sukces. - Opole 2023 - Aleksander Maliszewski
16.20 Na dobre i na złe (866) - Prawdziwy ziom - serial
17.20 Program rozrywkowy
17.50 Słowo na niedzielę
18.00 Panorama
18.25 Największe Przeboje Sylwestrowe

20.00 Sylwester Marzeń z Dwójką 2022 - widowisko
0.35 Sylwester Marzeń z Dwójką 2022 - widowisko
5.15 Zakończenie dnia

POLSAT
6.00 Nowy dzień z Polsat News
8.15 Sam w domu - po raz trzeci - komedia, USA, 1997, reż. Raja Gosnell, wyk. Alex D. Linz, Olek Krupa, Rya Kihlstedt, Lenny von Dohlen - Stojący na czele międzynarodowego gangu Peter Beaupre i jego ludzie, Peter Beaupre, Alice Ribbons, Burton Jernigan oraz Earl Unger kradną z Departamentu Obrony USA najnowszy model mikroprocesora. Chcą przemycić go za granicę.
10.35 Nasz nowy dom
11.40 Bogaty Dom - Biedny Dom
12.55 Górale
13.30 Drwale i inne opowieści Bieszczadu
14.35 Rolnicy. Podlasie
15.45 Więzienie
17.45 Chłopaki do wzięcia
18.20 Chłopaki do wzięcia
18.50 Wydarzenia, Sport, Pogoda
19.15 Prezydenci i Premierzy

20.00 Sylwestrowa Moc Przebojów 2022
1.00 Jubileusz 25 - lecia Ich Troje
2.35 Sylwester Disco Polo
4.40 Disco gramy

TVN
5.55 Uwaga!
6.10 Ukryta prawda
7.05 Kuchenne rewolucje - program kulinarno - rozrywkowy
8.00 Dzień Dobry TVN - magazyn
11.30 Na Wspólnej Omnibus - serial
12.55 Apollo 13 - film przygodowy
15.50 Grinch: Świat nie będzie - film familijny, USA 2000
18.00 Kuchenne rewolucje - program kulinarno - rozrywkowy
19.00 Fakty, Sport, Pogoda
19.45 Uwaga!

20.00 Miss Agent HIT - komedia, USA 2000, reż. Donald Petrie, wyk. Sandra Bullock, Michael Caine, Benjamin Bratt, Candice Bergen, Ernie Hudson, William Shatner
22.10 Miss Agent II: Uzbrojona i urocza - komedia, USA 2005, reż. John Pasquin, wyk. Sandra Bullock, Regina King, Enrique Murciano, William Shatner, Ernie Hudson
0.25 Gladiator - film przygodowy, Wielka Brytania, USA 2000, reż. Ridley Scott, wyk. Russell Crowe, Joaquin Phoenix, Connie Nielsen, Oliver Reed, Richard Harris, Derek Jacobi
3.25 Grobowiec smoka - film przygodowy, Wielka Brytania
5.00 Jak to jest zrobione? - serial

TVP SPORT
8.30 Dart - MŚ, Londyn, Alexandra Palace 10.45 Piłka ręczna mężczyzn - Polska - Korea Południowa 11.30 Piłka ręczna mężczyzn - Turniej towarzyski, Kraków. Polska - Korea Południowa 12.25 Hokej na lodzie - Puchar Polski, Oświęcim - Finał 13.30 Siatkówka mężczyzn - MŚ, Katowice - Finał. Polska - Włochy 15.45 Siatkówka kobiet - MŚ - podsumowanie 16.45 Mundial 2022 - Podsumowanie występu Polaków 18.50 Mundial 2022 - Finał 19.45 Mundial 2022 - Finał 21.00 RING TVP SPORT - magazyn 22.00 Snooker - Champion of Champions 2022, Bolton - Finał. R. O'Sullivan - J. Trump

TTV
7.20 DeFacto 7.45 Gogglebox. Przed telewizorem 9.45 Express 10.05 Gogglebox. Przed telewizorem 11.00 Orzeł czy Reszka 11.55 Dobra robota 12.50 Dżentelmeni i wieśniacy 13.40 99 - Gra o wszystko. VIP 14.35 Gogglebox. Przed telewizorem 15.40 MądrzeGotujemy z Katarzyną Bosacką 15.45 Express 16.00 Gogglebox. Przed telewizorem 17.00 Kossakowski. Wtajemniczenie 17.45 Express 18.05 Walk the Line. Prosto do celu 18.40 Gogglebox. Przed telewizorem 19.45 Express 20.05 Orzeł czy Reszka 21.00 Gogglebox. Przed telewizorem 23.00 Gogglebox. Przed telewizorem 0.00 Damy i wieśniaczki. PL

TVP KATOWICE
16.30 Aktualności 16.39 Sport Flash 16.45 Express Regionów 17.00 Reportaż 17.30 Głos Regionów 18.00 Rączka gotuje 18.30 Aktualności 18.53 Wiadomości sportowe 19.05 Magazyn Meteo 19.10 Z historią w tle 19.30 Aktualności sprzed lat 19.45 Łowcy pasjonatów 20.00 Mini Jack 31.12.2020 20.30 Tygodnik polityczny 21.00 Rola życia - Małgorzata Potocka 21.25 Dziennik Regionów 21.28 Mini Jack - Przeboje 21.45 Dziennik Regionów 22.00 Studio LOTTO 22.10 Kryminalna Siódemka 22.30 Bazary i bazarki - magazyn 23.00 Moda na język polski (79) 23.25 Poczytalnia 23.45 Całkiem niezła historia

TVN 7
5.05 Szkoła - program obyczajowy
6.05 Wiza na miłość
7.10 Tom i Jerry Show - animacja
7.40 Grinch - komedia, USA, Francja
9.20 Ukryta prawda
11.20 Powiernik królowej - film obyczajowy, Wielka Brytania
13.40 Podróż do wnętrza Ziemi - film przygodowy, USA 2008
15.40 Ostatni smok 4: Bitwa o Ogień Smoczego Serca - film fantasy, USA 2017
17.40 Rodzinne rewolucje - komedia, USA 2014, reż. Frank Corac
20.00 Kochaj i tańcz HIT - komedia romantyczna, Polska 2009, reż. Bruce Parramore, wyk. Izabella Miko, Mateusz Damięcki, Rafał Królikowski, Katarzyna Figura
22.35 Maverick - western, USA 1994, reż. Richard Donner, wyk. Mel Gibson, Jodie Foster, James Garner, Graham Greene, James Coburn, Alfred Molina,
1.00 Frantic - film sensacyjny, USA, Francja 1988, reż. Roman Polański, wyk. Harrison Ford, Emmanuelle Seigner, Betty Buckley, Alexandra Stewart

STOPKLATKA
8.00 Komisarz Rex - serial 10.00 Hudson i Rex - serial 12.00 To nie ze mną - serial 13.00 Komedia małżeńska - komedia obyczajowa 15.05 Silverado - dramat 17.55 Pogromcy duchów - komedia przygodowa 20.00 Głośne Hity: Hobbit: Pustkowie Smauga - film przygodowy 23.30 Weekend - komedia

TV 4
6.00 Interwencja 6.20 Galileo 10.35 Annie - komediodramat 13.00 Agenci. Biuro Detektywistyczne 15.00 STOP Drogówka 17.00 Policjantki i Policjanci 20.00 Sprawiedliwi - Wydział Kryminalny 0.00 Blok 99 - dramat kryminalny 2.55 SuperLudzie 3.25 Top 10 - Lista Przebojów 5.30 Telezakupy

TV6
8.05 Księżniczka łabędzi - film anim. 10.00 Straszny dom - film anim. 11.55 STOP Drogówka 12.55 Matylda - komedia familijna 15.00 Mały Manhattan - komedia familijna 16.55 Wielka ucieczka 19.00 Agenci. Biuro Detektywistyczne 21.00 American Pie - komedia 23.00 Gwiazdy Kabaretu

Niedziela, 1 STYCZNIA

TVP 1
7.00 Transmisja Mszy Świętej
8.00 Tydzień
8.30 Zakochaj się w Polsce
9.00 Paddington - Film familijny
10.40 Zmiennicy (14) - serial
11.55 Między ziemią a niebem
12.00 Anioł Pański
12.15 Między ziemią a niebem
12.50 Misja Zambia - Wielu z nich potrzebuje pomocy
13.15 BBC w Jedynce - David Attenborough i głosy natury
14.15 Z pamięci - Lucjan Rydel
14.25 Program sportowy
15.05 Co mi zrobisz jak mnie złapiesz - komedia, reż. Stanisław Bareja, wyk. Krzysztof Kowalewski, Bronisław Pawlik, Stanisław Tym, Ewa Wiśniewska, Ewa Ziętek, Andrzej Fedorowicz
17.00 Teleexpress, Pogoda
17.30 Jaka to melodia?
18.40 Serial fabularny
19.30 Wiadomości, Pogoda, Sport
20.20 Dom pod Dwoma Orłami (1) - serial
21.20 Sanatorium miłości s.V - sezon 5(1) - reality show
22.15 Sanatorium miłości. Kulisy programu - felieton
22.25 Wielkie wesele HIT - komedia, USA, reż. Justin Zackham, wyk. Robert De Niro, Katherine Heigl, Diane Keaton, Amanda Seyfried, Susan Sarandon
0.05 Gold - film akcji, USA, reż. Stephen Gaghan, wyk. Matthew McConaughey, Edgar Ramirez, Bryce Dallas Howard, Corey Stoll
2.10 Film fabularny
4.05 Jaka to melodia?

TVP 2
5.50 Barwy szczęścia (2724) - serial
6.25 Barwy szczęścia (2725) - serial
7.00 M jak miłość (1695) - serial
7.55 Pytanie na śniadanie
12.00 Koncert Noworoczny z Wiednia 2023
14.00 Familiada - teleturniej
14.35 Koło fortuny - teleturniej
15.15 Sylwester Marzeń z Dwójką
16.15 Tak to leciało! - teleturniej
17.15 Sylwester Marzeń z Dwójką
18.00 Panorama
18.20 Sylwester Marzeń z Dwójką
19.15 Był sobie chłopiec HIT - film fabularny, Wielka Brytania, USA, reż. Chris Weitz, wyk. Hugh Grant, Nicholas Hount, Toni Colette, Rachel Weisz
21.05 Człowiek w ogniu 2004 - film sensacyjny, USA, Wielka Brytania, reż. Tony Scott, wyk. Denzel Washington, Dakota Fanning, Marc Anthony, Radha Mitchell
23.40 Koncert Noworoczny z Wiednia 2023, cz. I
0.30 Męsko - damska rzecz - film fabularny, Kanada, Wielka Brytania, reż. Nick Hurran, wyk. Samaire Armstrong, Kevin Zegers, Sherry Miller
2.15 Bieg po szczęście - film fabularny, Kanada, reż. Marita Grabiak, wyk. Kim Shaw, Tom Arnold, Kevin McGarry
3.45 Rodzinka.pl - serial
4.10 Rodzinka.pl - serial
4.35 Zakończenie dnia

POLSAT
6.00 Nowy dzień z Polsat News
8.40 Kevin sam w domu - po raz czwarty - komedia, USA
10.25 Sekretne życie zwierzaków domowych - film anim.
12.15 Auta 3 - film anim.
14.35 Asterix i Obelix: W służbie Jej Królewskiej Mości - komedia przygodowa
16.50 Zróbmy sobie wnuka - komedia, Polska, 2003
18.50 Wydarzenia, Sport, Pogoda
19.30 Państwo w Państwie

20.00 Kevin sam w Nowym Jorku HIT - komedia familijna, USA, 1992, reż. Chris Columbus, wyk. Macaulay Culkin, Joe Pesci, Daniel Stern, Catherine O'Hara
22.30 Pretty Woman - komedia romantyczna, USA, 1990, reż. Garry Marshall, wyk. Julia Roberts, Richard Gere, Ralph Bellamy, Jason Alexander
1.10 Straż wiejska 2 - komedia kryminalna, USA, 2018, reż. Jay Chandrasekhar, wyk. Seann William Scott, Clifton Collins Jr, Steve Lemme, Erik Stolhanske
3.30 Świat według Kiepskich special
4.40 Disco gramy

TVN
5.55 Uwaga!
6.10 Ukryta prawda
7.00 Kuchenne rewolucje - program kulinarno - rozrywkowy
7.55 Fred Claus, brat świętego Mikołaja - komedia, USA
10.15 Lemur zwany Rollo - komedia
12.00 Na Tropie Dzikich Zwierzat
12.35 Święta z Gesslerami
13.30 TCS, Garmisch - Partenkirchen - konkurs indywidualny
16.35 Na twoim miejscu - kulisy produkcji
17.10 Mój biegun - film obyczajowy, Polska 2013
19.00 Fakty, Sport, Pogoda
19.30 Kroniki Pucharu Świata w skokach narciarskich
19.45 Uwaga!

20.00 Sherlock Holmes HIT - film sensacyjny, USA, Wielka Brytania, Niemcy 2009, reż. Guy Ritchie, wyk. Robert Downey Jr, Jude Law, Rachel McAdams
22.35 Ostatni gwizdek - film obyczajowy, USA 2014, reż. Ivan Reitman, wyk. Kevin Costner, Jennifer Garner, Denis Leary, Frank Langella, Ellen Burstyn
0.55 MasterChef
2.20 Grzesznica - serial
3.20 Kwatery Hitlera
4.20 Uwaga!

TVP SPORT
6.00 PN - Mundial 2022 - Gole fazy grupowej 7.55 PN - Mundial 2022 - Gole fazy pucharowej 10.05 Niezwykłe historie 10.30 ME Monachium 2022 - Polskie medale 11.40 Cud i upadek - zimna wojna na lodzie 13.30 Dart - Mistrzostwa Świata, Londyn, Alexandra Palace 15.30 Dart - Mistrzostwa Świata, Londyn, Alexandra Palace 17.35 Rodman na lepsze lub gorsze 19.30 Sportowe wydarzenia 2022 roku 20.30 Dart - Mistrzostwa Świata, Londyn, Alexandra Palace 22.20 Sportowy Wieczór - 22.35 Dart - Mistrzostwa Świata, Londyn, Alexandra Palace 0.30 Boks - Gala w Manchesterze

TTV
5.10 Rzeczy, których nie nauczył mnie ojciec - serial 6.05 DeFacto 6.55 Ciężarówką przez Stany 7.50 Damy i wieśniaczki. PL 8.50 MądrzeGotujemy z Katarzyną Bosacką 8.55 Orzeł czy Reszka 9.55 Gogglebox. Przed telewizorem 12.50 Nasi w mundurach 13.45 Nasi w mundurach 14.40 Damy i wieśniaczki. PL 15.45 Express 16.05 Gogglebox. Przed telewizorem 17.05 Królowe życia - serial 17.45 Express 18.05 Królowe życia - serial 18.45 99 - Gra o wszystko. VIP 19.45 Express 20.05 Gogglebox. Przed telewizorem 21.05 Orzeł czy Reszka 22.00 Damy i wieśniaczki. PL 23.00 Damy i wieśniaczki. PL

TVP KATOWICE
16.30 Aktualności 16.39 Sport 16.45 Express Regionów 17.00 Fascynujące Śląskie - Henryk Konwiński 17.29 Aktualności 17.30 Głos Regionów 18.00 Rączka gotuje 18.30 Aktualności 18.53 Wiadomości sportowe 19.05 Magazyn Meteo 19.10 Z historią w tle 19.30 Mini Jack 19.52 Łowcy pasjonatów 20.30 Tygodnik polityczny 21.00 Całkiem niezła historia 21.15 Telezwierz - magazyn 21.30 Mini Jack 21.50 Studio LOTTO 22.00 Dziennik Regionów 22.17 Kryminalna Siódemka 22.30 Detektywi - serial 23.00 Regionalny Magazyn Sportowy 23.15 Ktokolwiek widział, ktokolwiek wie 23.50 Ona - magazyn

TVN 7
5.05 Szkoła - program obyczajowy
6.05 Wiza na miłość
7.00 Tom i Jerry Show - animacja
7.25 Tom i Jerry Show - animacja
7.50 Gorące Święta - film familijny
9.30 Ukryta prawda
11.30 Sylwester w Nowym Jorku - komedia romantyczna, USA
13.50 Podróż na tajemniczą wyspę - film przygodowy, USA 2012
15.50 Ostatni smok - film przygodowy
17.55 Siódmy syn - film przygodowy
20.00 Incepcja HIT - film przygodowy, USA, Wielka Brytania 2010, reż. Christopher Nolan, wyk. Leonardo DiCaprio, Joseph Gordon - Levitt, Ellen Page, Tom Hardy, Ken Watanabe, Cillian Murphy, Tom Berenger, Marion Cotillard, Pete Postlethwaite, Michael Caine, Lukas Haas
23.00 Szczęki: Zemsta - thriller, USA 1987, reż. Joseph Sargent
1.05 Jesteśmy przyjaciółmi - film obyczajowy, Wielka Brytania
3.00 Zbrodnia w sąsiedztwie
4.00 Druga strona medalu - talk show

STOPKLATKA
6.00 Pan Wołodyjowski - film historyczny 9.30 Zakochana złośnica - komedia młodzieżowa 11.35 Asterix na olimpiadzie - komedia przygodowa 13.55 Znachor - melodramat 16.45 Hobbit: Pustkowie Smauga - film przygodowy] 20.00 Kariera Nikosia Dyzmy - komedia 22.10 Co kryje prawda - thriller

TV 4
7.00 Pies wampir - film familijny 8.55 Królewskie święta - komedia romantyczna 10.50 Salon piękności - komedia 13.00 Sześć dni, siedem nocy - komedia przygodowa 15.05 Mów mi Dave - komedia 17.00 Łowcy Skarbów. Kto da więcej 20.00 Piąta fala - film sci - fi 22.15 Naznaczony - horror

TV6
6.00 Detektywi w akcji 7.00 Food Factor 8.00 Columbo 9.55 Zaczarowane królestwo - film dok. 11.45 Ninja Warrior Polska 13.40 Gwiazdy Kabaretu 14.00 Policjantki i Policjanci 19.00 Agenci. Biuro Detektywistyczne 21.00 Agenci NCIS: Los Angeles 23.00 Krwawe igrzyska - film kryminalny

eprasa.pl fd64aa3108

USŁUGI

ANTENY sat, tv, domofony. NEON 604-231-094. 5/306/22

CYKLINIARSKIE. Układanie. 32/282-58-07, 501-604-735. 5/385/21

CZYSZCZENIE DYWANÓW (odbieramy, obszywamy), wykładzin, tapicerek. Tel. 602-642-294. 5/276/22

ODNAWIANIE wanien. 32/384-91-98. 5/303/22

POMOC osobom starszym: opieka, sprzątanie, gotowanie, zakupy. 574-708-447.

PRZEPROWADZKI, wywóz rzeczy niepotrzebnych, wycinka drzew. 607-219-491.

REMONTY. 607-219-491. 1/51

ŚWIADECTWA energetyczne. Program „Moje Ciepło". 606-307-123. 5/322/22

DAM PRACĘ

ELEKTRYKA z uprawnieniami, zatrudnię na cześć etatu. 603-063-712 od 8 do 15 oraz po 19. 1/59

KONSERWATORA zatrudnię, może być emeryt lub rencista. Tel. 503-107-499.

FINANSE

POŻYCZKA, szybka. Dojazd. 780-116-672. 5/346/22

POŻYCZKI- szybko, z komornikiem. 32/260-00-33, 516-516-611, Pośrednik CDF S.C. firmy MATPOL FINANSE Sp. z o.o. 5/327/22

SZYBKA POŻYCZKA oddłużeniowa na spłatę chwilówek, zadłużeń, komornika. 733-556-449. 5/297/22

SAMOTNI

Szukasz swojej drugiej połowy
Skorzystaj z promocji w rubryce
SAMOTNI
TERAZ OGŁOSZENIE MODUŁOWE (2,55 cm x 4,0 cm) JEDNA EMISJA
10 zł*
*Do powyższej ceny należy doliczyć 23% podatek VAT, za emisję na www.zyciebytomskie.pl +15%. Promocji nie łączymy z innymi bonifikatami. Maksymalna ilość słów w ogłoszeniu - 20.

NIERUCHOMOŚCI

DO WYNAJĘCIA 20 szt. pokoi, cena 1100 zł mies. Chorzów, tel. 32/445-71-00.

KUPIMY: dom, mieszkanie, kamienice, udziały w nieruchomościach, z dożywociem lub służebnością, skomplikowany stan prawny, spółdzielcze lokatorskie, zadłużone, z komornikiem i inne. 518-559-443. 5/265/22

SPRZEDAM kawalerkę bezczynszową w Będzinie 78.800 zł. Tel. 888-338-088. 5/233/22

MOTORYZACJA

AUTOHANDEL, kupię każdy samochód osobowy, dostawczy. 509-796-001, 798-835-341. 5/317/22

AUTOSKUP. Płacimy gotówką. Najlepsze ceny, dojazd. 515-274-430, 602-871-305.

AUTOZŁOMOWANIE. 515-274-430. 5/317/22

ZDROWIE

ESPERAL. 504-170-902.

TOWARZYSTWO MIŁOŚNIKÓW BYTOMIA

ul. Powstańców Warszawskich 15/13

Biuro czynne:
w poniedziałki 15.00-17.00,
piątki 11.00-14.00

Serdecznie zapraszamy.

Promocja doktoratów, prac magisterskich i licencjackich o Bytomiu

Towarzystwo Miłośników Bytomia już po raz kolejny będzie promować prace dotyczące Bytomia.

Nasze miasto oraz jego liczne problemy z zakresu historii, psychologii, socjologii, kultury i sztuki, architektury i zabytków oraz oświaty, zasługują na przedstawienie.

W kolejnej edycji zapraszamy doktorów, magistrów i licencjatów z lat akademickich: 2019/2020, 2020/2021, 2021/2022 do przedstawienia swoich prac.

Towarzystwo zastrzega sobie możliwość wyboru prac do promocji.

Prace prosimy dostarczyć do Biura Towarzystwa Miłośników Bytomia przy ul. Powstańców Warszawskich 15 (domofon nr 4) w Bytomiu, w terminie do końca stycznia 2023 roku.

WAŻNE TELEFONY

POGOTOWIE RATUNKOWE	**999**
POGOTOWIE RATUNKOWE W RADZIONKOWIE	**32/281-44-44.**
POLICJA	**997, 112, 32/ 3888-200**
STRAŻ POŻARNA	**998, 32/ 388-76-00** sekretariat: **32/ 388-76-20**
DYŻURNY STRAŻY MIEJSKIEJ	**986, 32/ 281-18-24** (przez całą dobę) skargi SMS 726-466-100 (tylko dla osób głuchoniemych)
ZGŁASZANIE AWARII WODOCIĄGÓW I SIECI KANALIZACYJNEJ	**994** (połączenie bezpłatne)
MIEJSKI ZARZĄD DRÓG I MOSTÓW	**32/ 396-97-01**
BYTOMSKIE PRZEDSIĘBIORSTWO KOMUNALNE	**32/ 396-71-00**
POWIATOWA STACJA SANITARNO – EPIDEMIOLOGICZNA	ul. Moniuszki 25, 41-902 Bytom **tel. 32 397-66-66** **fax. 32 397-66-00** Poniedziałek – Piątek 7.30 – 15.05
POWIATOWE CENTRUM ZARZĄDZANIA KRYZYSOWEGO	**32/ 388-76-15**

POGOTOWIA:

GAZOWE	**992, 32/ 398-50-00**
ENERGETYCZNE	**991, 32/ 303-09-91**
WODNO-KANALIZACYJNE	**32/ 396-71-74** (połączenie bezpłatne) i **32/ 396-71-05**
Telefon zaufania AA we wtorki, środy, czwartki w godz. 17.30-19.30	**32/ 280-60-00**

ŻYCIE BYTOMSKIE

41-902 Bytom, ul. Powstańców Warszawskich 15/13

Tygodnik lokalny ukazujący się w Bytomiu i Radzionkowie.

Wydawca: Bytomska Spółdzielnia Pracy Dziennikarzy (nr KRS 0000 167 803)

Redaguje zespół: **Tomasz Nowak** – redaktor naczelny oraz **Witold Branicki, Marcin Hałaś, Jacek Sonczowski** (interwencje, tel. 501-296-998)

Biuro reklam i ogłoszeń: **Mariola Kubica** tel. 508-659-284, e-mail: reklama@zyciebytomskie.pl

Za treść ogłoszeń redakcja nie odpowiada, materiałów niezamówionych nie zwraca, zastrzegając sobie prawo do ich adiustacji i skrótów.

Księgowość: **Elżbieta Kowalska**

Skład: Frodo – Stanisław Przybyła (biuro@frodo.com.pl) *Druk:* Polska Press Sp. z o.o.

Prenumerata realizowana przez RUCH S.A. Zamówienia na prenumeratę można składać bezpośrednio na stronie www.prenumerata.ruch.com.pl Ewentualne pytania prosimy kierować na adres e-mail: prenumerata@ruch.com.pl lub kontaktując się z Telefonicznym Biurem Obsługi Klienta pod numerem: 801-800-803 lub 22/717-59-59 czynne w godzinach 7.00–18.00. Koszt połączenia wg taryfy operatora.

ŻYCIE BYTOMSKIE

Jeśli chcesz dotrzeć ze swoją ofertą do mieszkańców Bytomia i Radzionkowa, zareklamuj się w „Życiu Bytomskim". Tylko u nas ogłoszenie złożone nawet w piątek do godz. 14.30 ukaże się jeszcze w najbliższym numerze!

Biuro Reklam i Ogłoszeń tygodnika ŻYCIE BYTOMSKIE
czynne jest w poniedziałki, czwartki i piątki w godzinach 9-15.
W pozostałe dni pracujemy zdalnie i proponujemy kontakt e-mailowy: reklama@zyciebytomskie.pl
Zapraszamy! ul. Powstańców Warszawskich 15/13, tel. 508-659-284

eprasa.pl fd64aa3108

HOROSKOP

Baran
(21 marca – 20 kwietnia)
Będziesz teraz lepiej zorganizowany, punktualny i będzie można na ciebie liczyć. Planety pomogą ci ułożyć dobry plan ważnych zajęć i na wszystko wystarczy ci czasu. Sprzyja to sukcesom zawodowym. Nie zwlekaj z ważną rozmową, bo masz szansę w tym tygodniu zdobyć dodatkowe pieniądze. W miłości nadejdą spokojniejsze dni, możesz nawet nie mieć ochoty na szaleństwa czy nowe znajomości. W weekend spotkaj się z przyjaciółmi.

Byk
(21 kwietnia – 20 maja)
W sprawach towarzyskich zapowiada się teraz kilka niespodzianek. Uda ci się nawiązać znajomość z kimś, kto od dawna cię intrygował. Okaże się, że macie więcej wspólnych zainteresowań, niż wszyscy sądzą. W miłości powodzenie cię nie opuści, a ty podkreślisz swoje zalety. Zaimponujesz komuś swoją szczerością i poczuciem humoru. Wenus sprzyja randkom, a samotnym Bykom ześle okazję do nawiązania ciekawych znajomości.

Bliźnięta
(21 maja – 21 czerwca)
Poczujesz, że zbyt wiele cudzych spraw i opinii ma wpływ na twoje życie. Krytycznym wzrokiem przyjrzysz się ludziom w swoim otoczeniu. Być może na własną prośbę wyręczasz leniwe osoby lub pakujesz się w cudze kłopoty? Czas zmienić to, co ci w życiu przeszkadza. Im bliżej weekendu, w tym lepszym będziesz humorze. W miłości nie słuchaj życzliwych doradców, tylko własnej intuicji, a szczęście będzie ci sprzyjać.

Rak
(22 czerwca – 22 lipca)
Tydzień sprzyja podróżom i przygodom. Warto gdzieś wyjechać, nawet jeśli wymagać to będzie zmiany ułożonych wcześniej planów. Odpoczniesz, nabierzesz nowych sił, a z dala od codziennych kłopotów w twojej głowie pojawią się doskonałe pomysły. W pracy niewiele będzie się działo, choć kilka nowych informacji, jakie otrzymasz pod koniec tygodnia, może korzystnie wpłynąć na twoje finanse. W miłości Wenus zadba o twoje powodzenie.

Lew
(23 lipca – 23 sierpnia)
Przed tobą udany tydzień. Będziesz miał mnóstwo energii, a twój optymizm pomoże ci pokonać każdą przeszkodę. W pracy będzie się dobrze układać, jeśli tylko będziesz na bieżąco wypełniać swoje obowiązki. Nie bierz dodatkowej pracy na weekend, bo życie towarzyskie pochłonie cię bez reszty. Chętnie spotkasz się z przyjaciółmi. Samotne Lwy w weekend mają szansę na intrygujące spotkanie.

Panna
(24 sierpnia – 23 września)
Zapowiada się więcej towarzyskich atrakcji i okazji do zabawy. Dlatego znajdź więcej czasu dla ludzi, w których towarzystwie czujesz się dobrze. Będziesz pośredniczyć w zakończeniu niepotrzebnego sporu, pomożesz komuś w dokonaniu trafnego wyboru. W pracy największe korzyści osiągniesz dzięki odwadze. W miłości także czekają cię sukcesy. Samotne Panny łatwo poznają kogoś nowego, ale przelotne flirty nie będą ich celem.

Waga
(24 września – 23 października)
Bądź ostrożny i nie daj się namówić na propozycje, które w głębi serca wcale ci się nie podobają. Ktoś może chcieć od ciebie zbyt wiele, a jego prośbom trudno będzie odmówić. Twoja intuicja pracować będzie na najwyższych obrotach, a jej podpowiedzi pomogą ci wyjść cało z każdej opresji. Prorocze sny, olśnienia i niezwykłe zbiegi okoliczności staną się teraz twoim udziałem. W miłości przygotuj się na nagrodę za poniesione trudy.

Skorpion
(24 października – 22 listopada)
Tydzień sprzyja zawieraniu zgody z osobami, które dotychczas nie były ci życzliwe. Wyciągnij do nich pierwszy rękę, a sam zobaczysz, o ile lepiej żyje się i pracuje w zgodnej atmosferze. W pracy nowa propozycja może okazać się ciekawsza, niż początkowo będziesz sądzić. To dobry tydzień, aby rozmawiać o pieniądzach. Samotne Skorpiony muszą uważać – ktoś będzie was prowokować i trudno będzie ocenić jego intencje.

Strzelec
(23 listopada – 21 grudnia)
Miej teraz oczy szeroko otwarte, bo tydzień sprzyja intratnym propozycjom. Dostrzeżesz nowe możliwości, a nawet wykorzystasz poufne informacje. Sprawy miłosne toczyć się będą spokojnym rytmem. Zrób partnerowi miłą niespodziankę, która podniesie temperaturę waszego związku. Samotne Strzelce mogą teraz spotkać osobę o niebanalnych zainteresowaniach. Od dyskusji do randki droga będzie niedaleko.

Koziorożec
(22 grudnia – 20 stycznia)
Uwierz w swoje zalety i śmiało rozpoczynaj teraz nowe sprawy. Pojawią się też pieniądze. Ktoś zwróci ci dług lub wpadniesz na pomysł, jak korzystnie zainwestować posiadane środki. Także zakupy, na jakie się zdecydujesz, okażą się udane. W miłości nadchodzą spokojniejsze chwile. Będziesz dbać o wspólną wygodę, zajmiesz się upiększaniem domu. Samotne Koziorożce przypomną sobie o dawnym romansie.

Wodnik
(21 stycznia – 19 lutego)
Tydzień sprzyja poufnym naradom i zdobywaniu ciekawych informacji. Okaże się, że ktoś może ci w czymś pomóc lub doradzi, jak wykaraskać się z kłopotów. Na nowe sprawy przyjdzie czas w przyszłym tygodniu, teraz będziesz musiał uporać się z różnymi zaległościami. Zamężne Wodniki będą udzielać miłosnych rad rodzinie, przyjaciołom, a nawet sąsiadom. Weekend zarezerwuj tylko dla was.

Ryby
(20 lutego – 20 marca)
Tydzień sprzyja miłości i odkrywaniu artystycznych zainteresowań. Popatrzysz na cudze sprawy z większą wyrozumiałością i życzliwością. Wenus i Merkury sprzyjają ciekawym dyskusjom, a w pracy pomogą ci zdobyć uznanie zwierzchników. W miłości czekają cię niespodzianki. Zadbaj o wygląd, szczególnie jeśli masz ochotę na flirt. Ktoś, kto był obojętny, nagle zwróci na ciebie uwagę. Partnerowi trudno będzie cię upilnować...

NA WESOŁO

Synek pyta ojca:
– Tato, kto jest zwykle mądrzejszy – ojciec czy syn?
– Ojciec, zawsze ojciec!
– A kto wymyślił teorię względności?
– Albert Einstein, synku.
– A dlaczego nie jego ojciec?

– Jaka jest różnica między dwulatkiem a dorosłym facetem?
– Dwulatka można zostawić samego z nianią...

Nauczyciel do ucznia, przeglądając jego zeszyt:
– Z ciebie to byłby doskonały przestępca.
– Dlaczego?
– Bo nie zostawiasz żadnych śladów działalności.

Idzie żółw bez skorupy.
– Co się stało? – pytają koledzy.
– A, uciekłem z domu...

Kowalski pyta szefa:
– Da mi szef urlop? Teściowa przyjeżdża.
– Nie ma mowy!
– Wiedziałem, że z szefa dobry człowiek.

Mąż do żony:
– Od 17 lat cokolwiek powiem, ty mnie zawsze poprawiasz.
– Od 18 lat, kochanie.

Żona do męża:
– Jak za ciebie wychodziłam, to byłam chyba ślepa i głucha!
– I co? Dziękujesz mi za uzdrowienie?

Koledzy przyszli do szpitala odwiedzić znajomego po wypadku.
– Czy on ma jakieś szanse? – pytają pielęgniarkę.
– Żadnych. Nie jest w moim typie.

Rozmowa koleżanek:
– Czy to prawda, że masz dwóch kochanków?
– Tylko jednego! Ten drugi to mój narzeczony.

ZDARZYŁO SIĘ KIEDYŚ W BYTOMIU

Grudzień 1957

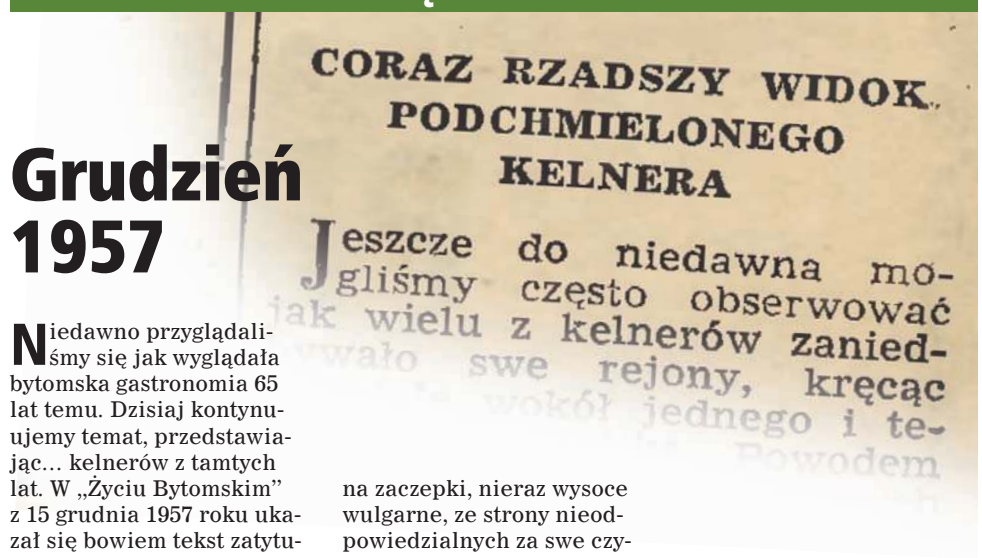
CORAZ RZADSZY WIDOK PODCHMIELONEGO KELNERA

Jeszcze do niedawna mogliśmy często obserwować jak wielu z kelnerów zaniedbywało swe rejony, kręcąc się wokół jednego i tego Powodem

Niedawno przyglądaliśmy się jak wyglądała bytomska gastronomia 65 lat temu. Dzisiaj kontynuujemy temat, przedstawiając... kelnerów z tamtych lat. W „Życiu Bytomskim" z 15 grudnia 1957 roku ukazał się bowiem tekst zatytułowany „Kelner kelnerowi nierówny". Bo fachmanów tego zawodu był wówczas w naszym mieście deficyt. Dziennikarz „Życia Bytomskiego" informował: „Przedsiębiorstwa gastronomiczne odczuwają obecnie dotkliwy brak fachowego personelu. Dyrekcja Bytomskich Zakładów Gastronomicznych jest zdecydowana przyjąć każdą ilość kelnerów, ale kelnerów z prawdziwego zdarzenia."

Preferowano w tym zawodzie mężczyzn, albowiem: „Nie każdy zdaje sobie sprawę z wysiłku fizycznego połączonego z kelnerskim zawodem. Poza tym w lokalach typu „popularny" kobieta jest narażona na zaczepki, nieraz wysoce wulgarne, ze strony nieodpowiedzialnych za swe czyny typów, dodających sobie odwagi nadmiernym spożyciem alkoholu."

Dowcip z czasów PRL mówił o kelnerze, który na pytanie o specjalność zakładu odpowiadał: „Danie w mordę". Niewątpliwie także w naszym mieście były takie lokale, albowiem w tekście czytamy: „Jeszcze do niedawna mogliśmy często obserwować jak wielu z kelnerów zaniedbywało swe rejony, kręcąc się stale wokół jednego i tego samego stolika. Powodem tego było częstowanie ich przez gości wódką. Ponieważ jednak nie ma mocnych kelner taki ulegał wpływom alkoholu, ku zgorszeniu i nie zadowoleniu reszty klientów."

Ale byli także pracownicy wzorowi w swoim fachu: „Wśród ogólnego galimatiasu kelnerskiego znajdujemy jednak w Bytomiu ludzi, mogącymi służyć za wzór pracowników gastronomicznych. Wystarczy skorzystać z usług personelu restauracji Ludowa. Cała obsługa tego lokalu zaliczona może być do wzorowej, a wyróżnić należy Wilhelma Borysa i Rudolfa Łozę." Wspomniany w tekście Rudolf Łoza wkrótce awansował i został kierownikiem kultowej w tamtych czasach restauracji „Przystań" w Wojewódzkim Parku Kultury i Wypoczynku w Chorzowie.

KRONIKARZ

KRZYŻÓWKA

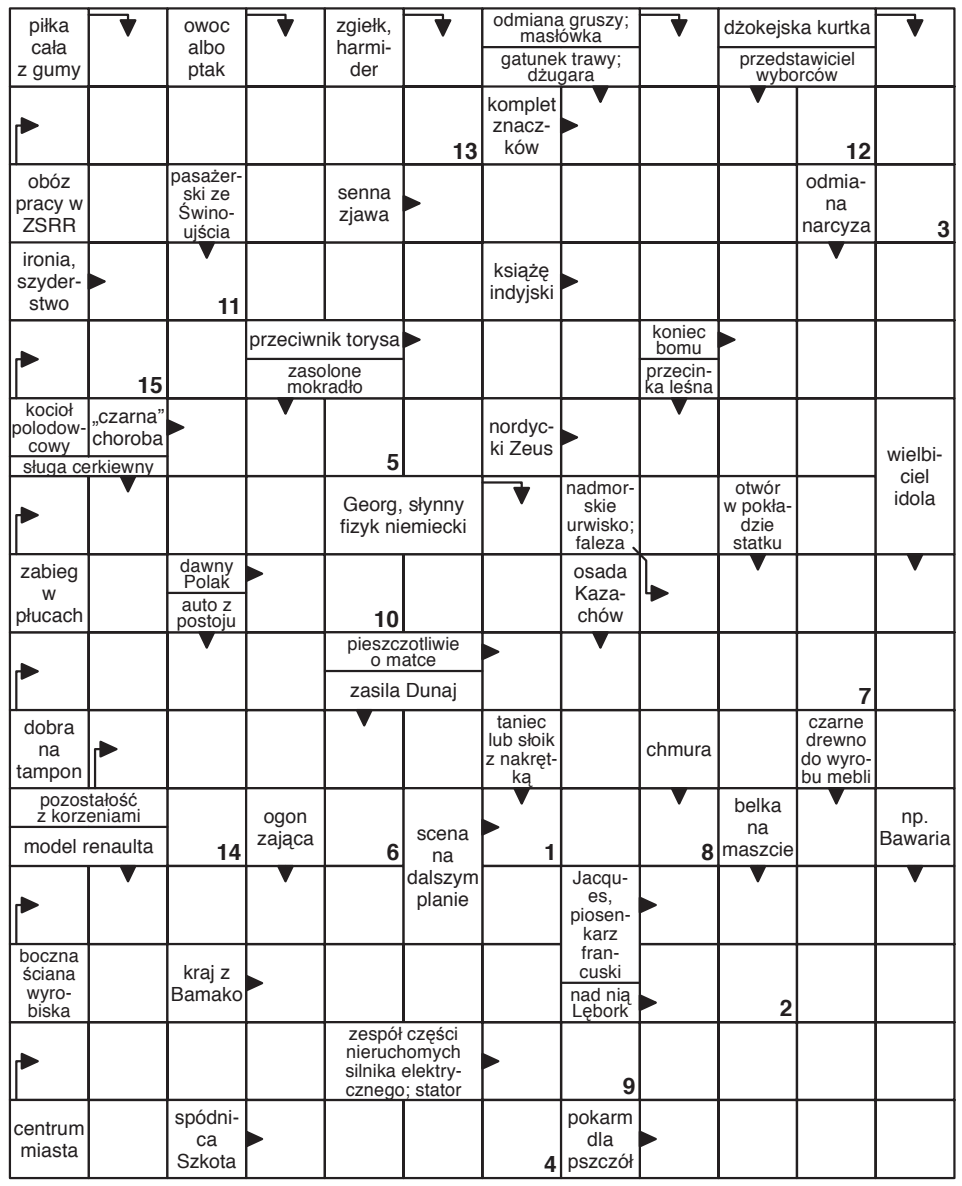

Litery z pól ponumerowanych od 1 do 15 utworzą rozwiązanie.

1	2	3	4	5	6	7	8	9	10	11	12	13	14	15

eprasa.pl fd64aa3108

ŚLĄSKI ZAKŁAD POGRZEBOWY
FIRMA „WALICKI"
KREMATORIUM
41 - 902 Bytom ul. Piekarska 99

TELEFON CZYNNY CAŁĄ DOBĘ
(32) 281 42 18, fax (32) 281 95 17

- Załatwiamy wszelkie formalności związane z pogrzebem:
  - wypłacanie zasiłków pogrzebowych
  - sprzedaż trumien - 50 wzorów
  - wyrób wieńców i wiązanek pogrzebowych - hurtownia kwiatów
  - tabliczki, krzyże, klepsydry, nekrologi
  - kaplica pogrzebowa, nowoczesne chłodnie
  - pomniki i grobowce
- O każdej porze jesteśmy do Państwa dyspozycji.
- Posiadamy własne krematorium.
- Wykonujemy ekspresowe przewozy zwłok w kraju i za granicą.

BIURO CZYNNE:
od 8.00 do 18.00 w soboty od 8.00 do 13.00

Schronisko dla Bezpańskich Zwierząt w Bytomiu
PRZYJDŹ I ADOPTUJ
PSIAKA LUB KOTKA

/SCHRONISKOBYTOM
Schronisko dla Bezpańskich Zwierząt w Bytomiu
ul. Łaszczyka 18 Bytom 41-923
tel.: (32) 395 21 75

Twoja firma potrzebuje reklamy?
Zadzwoń **508-659-284**
Napisz **reklama@zyciebytomskie.pl**

Reklama w wymiarze
2 MODUŁÓW
[4 cm x 5,5 cm]
tylko 50 zł*
Zadzwoń 508 659 284
napisz:
reklama@zyciebytomskie.pl
*cena netto za jedną emisję
(regularna cena:
2 mod. x 50 zł = 100 zł + VAT).

POŻYCZKI
Minimum formalności
Szybka decyzja
W domu klienta
32 280 40 70

ŻYCIE BYTOMSKIE

w wersji elektronicznej na eprasa.pl

APTEKA CAŁODOBOWA
„Blisko Ciebie"
ul. Dworcowa 24,
tel. 32/281 01 65

Ruch zastąpi prawie każdy lek, podczas gdy żaden lek nie zastąpi ruchu

dr Wojciech Oczko – nadworny lekarz królów polskich: Stefana Batorego i Zygmunta III Wazy

ZUS | ZAKŁAD UBEZPIECZEŃ SPOŁECZNYCH

Wśród państw europejskich Polska należy do grupy o podwyższonym ryzyku wystąpienia chorób sercowo-naczyniowych. Dane statystyczne wskazują, że rośnie liczba Polaków z różnymi schorzeniami układu krążenia, które – jeśli nie są leczone – prowadzą do obniżenia jakości życia i skrócenia jego długości. Choroby układu sercowo-naczyniowego stanowią najczęstszą przyczynę umieralności w Polsce.

Oto tylko niektóre liczby, które obrazują powagę problemu:
❖ Śmiertelność z powodu chorób układu sercowo-naczyniowego w Polsce jest wyższa o 59% w porównaniu ze średnią wszystkich krajów grupy OECD.

❖ W 2019 roku zarejestrowano w Polsce łącznie 86 116 zgonów z powodu chorób układu krążenia, w tym 21 724 zgony z powodu choroby niedokrwiennej serca i 15 903 zgony z powodu choroby naczyń mózgowych (dane GUS).

❖ W 2021 roku zarejestrowano 22 248 przypadków ostrego zawału serca, 15 171 – dusznicy bolesnej, 9373 – zatoru płucnego, 17 739 – udaru mózgu oraz 4201 – tętniaka i tętniaka rozwarstwiającego aorty (dane ZUS).

Wspólnymi siłami możemy te liczby zmienić!

Rehabilitacja przynosi następujące efekty:
❖ modyfikuje czynniki ryzyka choroby niedokrwiennej serca,
❖ poprawia funkcje śródbłonka naczyń,
❖ hamuje rozwój miażdżycy i przyczynia się do jej regresji,
❖ poprawia wydolność układu krążeniowo-oddechowego,
❖ poprawia funkcje narządu ruchu i sprawność psychofizyczną,
❖ poprawia jakość życia pacjentów i je wydłuża.

Według najnowszych wytycznych Europejskiego Towarzystwa Kardiologicznego z 2022 roku **znaczenie rehabilitacji w leczeniu schorzeń układu sercowo-naczyniowego jest tak samo ważne jak zażywanie leków.**

Podstawą skierowania na rehabilitację w ramach prewencji rentowej ZUS jest orzeczenie o potrzebie rehabilitacji leczniczej. Lekarz orzecznik ZUS może je wydać:
❖ na wniosek lekarza leczącego,
❖ przy ustalaniu uprawnień do świadczenia rehabilitacyjnego,
❖ przy orzekaniu o niezdolności do pracy do celów rentowych,
❖ przy kontroli prawidłowości orzekania o czasowej niezdolności do pracy oraz wystawiania zaświadczeń lekarskich.

Wniosek o rehabilitację leczniczą w ramach prewencji rentowej ZUS może wystawić każdy lekarz, który prowadzi leczenie pacjenta. Wystarczy poprosić swojego lekarza o taki dokument i złożyć go w najbliższym placówce ZUS. Lekarz może także wystawić wniosek w formie elektronicznej na PUE ZUS.

Dlatego **zachęcamy Państwa do skorzystania z bezpłatnego programu rehabilitacji leczniczej w ramach prewencji rentowej w schorzeniach układu krążenia.** Udział w 24 dniowym turnusie rehabilitacyjnym daje szansę na utrzymanie bądź przywrócenie zdolności do pracy. Może wpłynąć na wzrost bieżących dochodów, a w przyszłości – na wyższą emeryturę.

Program rehabilitacji leczniczej w ramach prewencji rentowej ZUS w schorzeniach układu krążenia jest przeznaczony dla osób, które zmagają się z chorobami serca i naczyń krwionośnych, ale chcą jak najdłużej pozostać aktywne zawodowo.

Z tej formy rehabilitacji mogą skorzystać osoby:
❖ ubezpieczone w ZUS, które są zagrożone całkowitą lub częściową niezdolnością do pracy,
❖ uprawnione do zasiłku chorobowego lub świadczenia rehabilitacyjnego po ustaniu tytułu do ubezpieczenia chorobowego lub wypadkowego,
❖ które pobierają rentę okresową z tytułu niezdolności do pracy.

Kompleksowa rehabilitacja kardiologiczna jest prowadzona zgodnie z obowiązującymi standardami opracowanymi przez Polskie Towarzystwo Kardiologiczne.

W trakcie turnusów rehabilitacyjnych każdy uczestnik ma indywidualnie ustalony plan usprawniania, dostosowany do swoich możliwości.

Opiekę nad uczestnikami w ośrodkach sprawują doświadczone zespoły medyczne, które składają się z lekarzy, fizjoterapeutów i psychologa.

Aktywności ruchowej towarzyszą treningi relaksacyjne oraz prelekcje dotyczące chorób, z którymi zmagają się uczestnicy turnusu. Prowadzący wykłady promują zdrowy styl życia i zdrowe żywienie, a także omawiają zagrożenia środowiskowe.

Serdecznie zapraszamy Państwa do odwiedzenia naszej strony internetowej www.zus.pl/swiadczenia/prewencja-i-rehabilitacja/prewencja-rentowa/, gdzie znajdą Państwo szczegółowe i praktyczne informacje.

eprasa.pl fd64aa3108